

おだわらいふ、

2016

6

No.1157 15日号
1日/15日 発行

①森と木に包まれる森林ツアー

森林・林業体験、親子木工教室、昼食がセットになった日帰りツアーです。

時 第1部 10:00~14:30
第2部 11:00~15:30



②むささびナイトハイク

むささびの目撃情報があるフォレストアドベンチャーの夜の森に招待します。

時 20:00~21:00

③カホンをつくろう ワークショップ

小田原の木材を利用して「カホン」という楽器を手作ります。

時 12:30~15:30

④森を駆け抜けろ! MTB体験ツアー

大人気のアウトドアスポーツ、マウンテンバイクを楽しむ森林ツアー。

時 第1部 10:00~12:00 第2部 13:00~15:00

①~④共通

場 ①③④ いこいの森あそびの広場内受付、②フォレストアドベンチャー前

定 ①各50人(2人1組。追加応相談)、②30人、③20人

④各10人(小学3年生以上対象) ※申込先着順。

費 ①2,500円(2人1組)、②800円(保険料込み)、③4,000円、④1,500円(レンタル代など)

申 市ホームページの申込フォームまたは電話で。

※「駐車場無料利用券(おだわらいふ7月15日号に掲載予定)」を利用可。

7月30日(土)

きまつり ~森と木に 包まれる夏~

☎P20523

申込 農政課 ☎33-1491

今年もいこいの森を中心に
きまつりを開催します!

8月7日(日)

第26回 小田原 みよとまつり

イベント事前募集

☎P20645

水産海浜課 ☎22-9227



①「小田原の太公望」

小田原沖合で楽しい船釣りをしながら、遊漁のルールを学びます。

時 8:00~12:00

対 小学生以上(小学生は保護者同伴)200人

費 5,000円(釣り竿、仕掛け、餌、氷含む)

②「これが相模湾の定置網だ」

ふだんは見ることのできない定置網漁業の操業を見学します。

時 8:30~11:00

対 小学生以上(小学生は保護者同伴)70人 費 1,000円

③「体験ダイビング」

スキューバダイビングの初心者教室です。

時 午前の部 8:00~12:00 午後の部 12:00~16:00

場 小田原漁港 対 12歳以上で身長150cm以上の人各10人

費 5,000円

※18歳未満の人は保護者の承諾書、45歳以上の人は医師の診断書が必要。

①~③共通

申 7月1日(金)までに、市ホームページの申込フォームまたは電話で。

※申込先着順。

※天候により中止の場合もあります。

※団体での申し込みはご遠慮ください。

お知らせ

市ホームページのサイト内検索に☞を入力し検索すると、詳しい内容がご覧になります。

お知らせ

募集

相談

イベント

こども

スポーツ

健康

第22代小田原市長 加藤憲一氏に決定

任期満了に伴う小田原市長選挙が5月8日に告示され、59年ぶりに無投票で加藤憲一氏の3選が決まりました。5月24日に3期めとして初登庁し、職員から拍手で迎えられました。



市議会5月臨時会の概要 副議長など決まる

☎P20556 総務課 ☎33-1291

5月24日に市議会5月臨時会が開催されました。審議された主な内容は、次のとおりです。

- 専決処分の報告について(事故賠償) 2件
- 平成27年度一般会計予算継続費繰越計算書の報告について
- 平成27年度一般会計予算繰越明許費繰越計算書の報告について
- 平成27年度天守閣事業特別会計予算継続費繰越計算書の報告について
- 平成27年度水道事業会計予算継続費繰越計算書の報告について
- 固定資産評価員の選任について
- 監査委員の選任について

市議会副議長に奥山孝二郎議員が選ばれました。議会から選出する監査委員には大川裕議員が選ばれた他、各常任委員や議会運営委員も決まりました。

詳しくは、市ホームページまたは「市議会だより(8月1日号)」をご覧ください。



▲奥山孝二郎副議長

6月の納税

☎P01397

納付関係…市税総務課 ☎33-1345
課税内容…市民税課 ☎33-1351

6月30日(木)は、個人市民税・県民税(第1期)の納期限です。期限までに納めてください。

口座振替をご利用の人は、納期限の前日までに預貯金残高をご確認ください。

※土・日曜日、祝日の納税は、マロニエ住民窓口、アークロード市民窓口、コンビニエンスストアをご利用ください。ただし、納付書が必要です。

小規模修繕業者登録の申請

☎P10242 管財契約課 ☎33-1324

8月31日(水)で現在の登録有効期間が満了します。新規・継続ともに、受け付け期間内に申請してください。

期7月1日(金)~29日(金)

場管財契約課

☑市内に本店を有する法人事業者または住所を有する個人事業者で、競争入札参加資格のない人

対象業務 1件30万円以下の修繕工事
※詳しくは、市ホームページをご覧ください。

高齢者向け給付金の 申請期限について

臨時福祉給付金コールセンター
☎0570-001-257

年金生活者等支援臨時福祉給付金(高齢者向け給付金)の申請期限は、7月1日(金)(郵送の場合は当日消印有効)となっています。

まだ申請していない場合は、期限内に申請書を提出してください。

ご不明な点は、コールセンターまでお問い合わせください。

場福祉政策課

バリアフリー・省エネ・耐震改修 住宅への固定資産税の軽減

資産税課 ☎33-1371

☎P12651 ①バリアフリー改修住宅

一定のバリアフリー改修工事を行った賃貸を除く住宅(新築日から10年以上経過し、改修後の床面積が50㎡以上の住宅に限る)は、翌年度分の固定資産税(100㎡分まで)の3分の1が減額されます。65歳以上の人、介護保険の要介護または要支援の認定を受けている人、障がいのある人が住んでいる住宅が対象。

☎P12650 ②省エネ改修住宅

一定の省エネ改修工事を行った賃貸を除く住宅(平成20年1月1日以前に建築され、改修後の床面積が50㎡以上の住宅に限る)は、翌年度分の固定資産税(120㎡分まで)の3分の1が減額されます。※①との併用可。

☎P12644 ③耐震改修住宅

現行基準に適合する耐震改修工事を行った住宅(昭和57年1月1日以前建築に限る)は、原則翌年度の固定資産税(120㎡分まで)の2分の1が減額されます。

①~③共通

☑費用が50万円を超える改修工事

※工事完了後3か月以内に、該当工事の領収書などの提出が必要です。

交通遺児世帯の人は登録申請を

社会福祉協議会 ☎35-4000

市内の交通遺児世帯に対して、県社会福祉協議会などと連携して支援を行っています。交通遺児世帯の登録が済んでいない人はご連絡ください。

☑見舞金や激励金などの贈呈、コンサートや親子交流会への案内など

☑交通事故により、20歳未満の子の父または母が死亡し、交通遺児世帯として登録された世帯

場福祉政策課

平成27年度共同募金運動の結果 (3月31日現在)

共同募金会小田原市支会 ☎35-4009

- 一般(赤い羽根)募金:19,018,337円
県共同募金会を通じ、県内の社会福祉施設や団体などに配分されました。
- 年末たすけあい募金:10,555,761円
市社会福祉協議会から、寝たきりや認知症の高齢者または障がいのある人を在宅で介護している世帯、地域活動支援センター、子育てサークルなどに配分されました。ご協力ありがとうございました。場福祉政策課

参議院議員通常選挙

☎P20617

選挙管理委員会(投票日以外) ☎33-1742
投票・開票本部(投票日) ☎37-9920

●投票

☑7月10日(日)7:00~20:00

☑3月21日までに、本市に転入届などの手続きをし、3か月以上引き続き市内に住民登録がある、平成10年7月11日までに生まれた人

※当選挙から、選挙権年齢が満18歳以上に引き下げられます。

場投票所入場整理券

●期日前投票

市役所・マロニエ

期6月23日(木)~7月9日(土)

時8:30~20:00

ハルネ小田原(うめまる広場)

期7月3日(日)~9日(土)

時10:00~20:00

●開票

☑7月10日(日)21:00~

場小田原アリーナ1階サブアリーナ

※投票・開票速報は、市ホームページをご覧ください。

特別児童扶養手当

☎P14318 障がい福祉課 ☎33-1446

☑知的障がいまたは身体障がいなどが政令で定める程度以上の状態にある20歳未満の児童を家庭で育てている父母など

☑児童1人につき

重度障がい児 月額51,500円(1級)

中度障がい児 月額34,300円(2級)

☑障がい福祉課に直接。

※必要書類、支給要件は事前にお問い合わせください。

※所得が一定の限度額を超える場合は、手当ての支給が停止します。

障害基礎年金の所得状況届

保険課 ☎33-1867

20歳前の病気やけがが原因で障害基礎年金を受給している人は、引き続き年金を受け取るために「所得状況届」の提出が必要です。

7月上旬までに、日本年金機構より「所得状況届(はがき)」が送付されますので、必要事項を書き、52円切手を貼って返送してください。なお、期限までに提出されない場合、10月分以降の年金支給が停止となる場合がありますのでご注意ください。

市立病院からのお知らせ

医事課 ☎34-3175

☎P17072 ●検診科の一時休止について

検診科医師の退職に伴い、現在検診科受診希望者の受け入れを一時休止しています。

※PET/CTがん検診については、別途新しい検査を追加して6月から再開します。

☎P15484 ●里帰り分べん受け入れの一時休止

当院での分べんを希望される人が多いため、現在里帰り分べんの新規受け入れを一時休止しています。

☎P20568 ●眼科の外来体制について

4月以降、木曜日の眼科外来は完全予約制としています。

※主に術後患者のための外来とします。ご理解とご協力をお願いします。

☎P00435 ●診療体制について

初診または過去3か月間受診されていない人が、次の診療科を受診する場合は、開業医などからの紹介状が必要です。

※内科、総合診療科、整形外科、耳鼻咽喉科、婦人科、リハビリ科、心身医療科(要予約)、心臓血管外科(要予約)、泌尿器科(他にかかりつけ医のあるとき)

※紹介状がなくても受診できる科に、紹介状がなく初めて受診する場合は、非紹介患者初診料(1,720円)がかかります。

国民年金の保険料免除申請

小田原年金事務所 ☎22-1391

国民年金保険料を納めることが困難な場合、保険料の免除を申請できます(申請時点の2年1か月前の月分まで)。

また、免除の承認を受けている人は、6月末で承認期間が終了となります(全額免除の継続申請を除く)。7月以降も引き続き免除を希望する場合、改めて申請(7月1日(金)から受け付け)が必要です。

☑小田原年金事務所、保険課

☑年金手帳、印鑑(本人申請の場合は不要)

☑保険課

くらしの豆知識

結婚式場トラブルにご注意を!

地域安全課 ☎33-1774

結婚式場の見学に行き、「今日中に契約しないと高くなる」と急がされ契約してしまい、後日キャンセルすると高額なキャンセル料を請求されたという相談が増えています。

他の式場と比較するなど、十分検討しましょう。困ったときは諦めずに市消費生活センター(専用ダイヤル☎33-1777)にご相談ください。

下水道に異物・雨水を流さないでください

下水道総務課 ☎33-1616

下水道に溶けない紙や髪の毛、生理用品、油、布類などの異物を流すと、汚水ポンプや下水道本管の詰まりの原因となり、周囲の家で汚水があふれるなど、多大な影響を及ぼすおそれがあります。快適な生活を営むために、下水道に異物を流さないようお願いします。

また、下水道に雨水が流れ込むと、大雨のとき、処理場で処理しきれないおそれがあります。雨水が汚水管に接続されていないか、確認してください。

神奈川県労働局が労働相談窓口を一本化

産業政策課 ☎33-1514

女性の活躍推進や働き方改革、労働相談、労働紛争を未然に防止する取り組みを進めるため、神奈川県労働局では4月に「雇用環境・均等部」を設置し、ハラスメントの防止から解決まで、一体的に取り組みます。

各種相談窓口

神奈川県労働局雇用環境・均等部

総合労働相談センター

☎045-211-7358

ハチの巣にご注意を!

環境保護課 ☎33-1486

ハチが活発に活動する季節です。家の軒下や庭の植木などに巣を見つけたら、早めに駆除しましょう。市では駆除用の防護服を貸し出しています。

スズメバチは、毒性が強く危険です。安易に考えず、駆除が困難な場合は、専門の業者に依頼してください(有料)。

ハチの駆除の相談窓口

(公社)神奈川県ペストコントロール協会

☎0120-064643

豆知識

ハチに刺されるとアレルギー症状を起こすことがあります。

刺された箇所以外にじんましんが出る、立ちくらみ、胸の締めつけ感、呼吸の苦しきなどの症状が出たときは、すぐに医療機関で診てもらいましょう。

巣からハチの種類を見分ける

①アシナガバチ

ご飯茶碗を伏せたような形。

下から観察すると六角形の部屋が無数にある。ハチが、巣の下側にたかっている姿が見える。

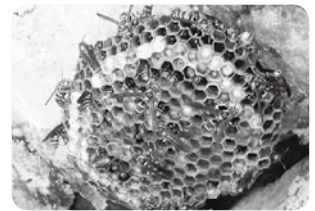

②スズメバチ

とっくり状(初期)、ボール(球形)状。出入口が1か所で巣の中のハチは見えない。ハチの体には斑、縞模様がある。



労働保険の年度更新手続き

神奈川県労働局労働保険徴収課

☎045-650-2803

労働保険(労災保険・雇用保険)の確定・概算申告・納付期間は7月11日(月)までです。忘れずに、早めに手続きを済ませてください。

☑産業政策課

ON AIR情報

J:COMチャンネル 地デジ11ch

「議会放送(6月定例会一般質問)」

☑7月2日(土)・3日(日) 10:00~(予定)

お知らせ

募集

相談

イベント

こども

スポーツ

健康

お知らせ

市ホームページのサイト内検索に☞を入力し検索すると、詳しい内容がご覧になります。

お知らせ

募集

相談

イベント

こども

スポーツ

健康

市内農産物の放射性物質濃度検査結果

☎P16351 農政課 ☎33-1494

県が市内の農作物の放射性セシウムを検査し、検出限界値未満で安全が確認されました。

- ①湘南ゴールド(露地)、②たけのこ
 - ③タマネギ(露地)、④ウメ(露地)
- (食品衛生法上の基準値:100ベクレル/kg)

小田原湘南ゴールドワイン発売

小田原酒販協同組合 ☎24-2271

「上品な甘さとさわやかな香り」が特長の小田原産湘南ゴールドを100%使用したフルーツワインです。

数量 約3,000本

容量 500ml

希望小売価格

1,234円(税込)

☎農政課



小田原宿観光回遊バス「うめまる号」夏季の運行

まち元気小田原 ☎44-4656

例年、春季と秋季のみの運行でしたが、今年は夏季も運行します。

夏の小田原巡りにご活用ください。

☎7月16日(土)～8月28日(日)の毎週土・日曜日、祝日 ※8月12日(金)も運行。

☎500円(乗車証バッジ代。前シーズンのバッジ提示で300円に割引)

※夏季シーズン中は乗り放題。

※小学生以下、障がい者は無料(付き添いの人は通常料金)。

停留所

小田原駅東口1番乗り場→UMECO→馬出門前→中宿町→松永記念館前→夜城歴史公園→小田原漁港→小田原文学館前→小田原城藤棚観光バス駐車場→小田原宿なりわい交流館→万町→だるま料理店本店前→栄町駐車場前→小田原駅前商店街

特典 シーズンの異なるバッジを3個集めると記念品を進呈

※協賛店・公共施設でバッジを提示すると、割引やサービス有り。

☎ <http://kanko-kaiyu-bus.org/>

☎観光課

久野霊園行き直通臨時バスの運行

伊豆箱根バス(株)小田原営業所

☎34-0333

みどり公園課 ☎33-1586

お盆の時期に合わせて、久野霊園への直通臨時バスを運行します。

☎7月13日(水)～15日(金)

発車場所と時刻

【行き】小田原駅西口発

9:00、10:20、11:40、13:50、15:10

【帰り】久野霊園発

9:50、11:10、12:30、14:40、16:00

☎(片道)大人650円、小人350円

子どもの人権110番 強化週間

横浜地方法務局・神奈川県人権擁護委員連合会 ☎045-212-4365

学校でのいじめや体罰など、子どもに関わるいろいろな心配事や困っている問題について、人権擁護委員が電話で相談を受けています(秘密厳守)。

☎8:30～17:15

(土・日曜日は10:00～17:00)

(フリーダイヤル)0120-007-110

※6月27日(月)～7月3日(日)の強化週間中は、19:00まで延長。

☎人権・男女共同参画課

小田原市社会を明るくする運動

☎P20593 人権・男女共同参画課

☎33-1725

7月は、犯罪や非行の防止と罪を犯した人たちの更生について理解を深め、それぞれの立場で力を合わせ、犯罪のない地域社会を築こうとする「第66回社会を明るくする運動」の強調月間です。

本市では、7月1日(金)に小田原駅などで、3日(日)には商業施設で街頭宣伝を行う他、各地域では地域主体による「ミニ集会」が開かれます。私たちに何ができるのか、この機会に一緒に考えましょう。

放置自転車等移動保管料の改定

☎P20306 地域安全課 ☎33-1396

本市では条例に基づき、公道・公園など公共の場所に7日以上放置、または自転車等放置禁止区域に放置された自転車・原動機付自転車を移動し、保管しています。これらの放置を抑制するため、7月1日(金)から、所有者が自転車などを引き取りに来たときに支払う移動保管料を改定します。

	改定前	改定後
自転車	500円	2,000円
原動機付自転車	1,000円	4,000円

生産緑地地区の追加指定相談

☎P13901 都市計画課 ☎33-1571

新たに生産緑地地区を指定することにより、すでに指定している地区の機能が向上するなど、一定の要件を満たす農地などについて、生産緑地地区の追加指定の相談を受け付けます。

☎実施中～6月30日(木)8:30～17:15

※土・日曜日を除く。

☎市役所6階都市計画課

☎相談場所の土地全部事項証明書、公図写し(法務局管理のもの)

木造住宅の耐震化に係る費用を補助

☎P12506 建築指導課 ☎33-1433

木造住宅の耐震化(診断、設計・工事監理、改修)に係る費用の一部を補助します。次の条件全てに該当する場合は、事前に申請してください。

①昭和56年5月31日以前に着工された木造住宅(同年6月1日以後に増築された場合は、ご相談ください)

②平屋・2階建て ③木造在来軸組工法

木造住宅無料耐震セミナー

☎7月13日(水)10:00～11:00

☎尊徳記念館2階食堂

バスdeおでかけプロジェクト

☎P14865 都市政策課 ☎33-1307

中里地区周辺の道路混雑の緩和と二酸化炭素排出量の削減、お出掛けの機会をつくり健康増進を図るため、バス会社とダイナシティ内の店舗の連携による、モデル事業を実施します。バス無料乗車券を手に入れ、バスに乗ってお出掛けしましょう!

配布方法

ダイナシティ内の店舗(一部対象外有り)で、1日2,000円(税込)以上の買い物をした人に、バス無料乗車券を配布。※2,000円ごとに1枚(最大4枚まで)。

☎7月1日(金)～8月31日(水)

※配布総数に達し次第終了。

☎ダイナシティイースト1階イトーヨーカドーサービスカウンターまたはウエスト1階インフォメーション ※各場所1日150枚・当日先着順。

利用方法

☎7月1日(金)～9月30日(金)

※1枚につき1回限り有効。

☎「ダイナシティ」または「小田原東郵便局前」バス停で、乗車または下車する場合のみ有効

募集

久野霊園の使用者

回P08224 みどり公園課 ☎33-1586

募集区画 13区画(4㎡7区画、6㎡6区画)
関 応募の時点で市内に1年以上居住し、焼骨を有し、墳墓を持っていない人・多数抽選
申 7月19日(火)～29日(金)に、みどり公園課に直接。
※必要書類など詳しくは、みどり公園課へお問い合わせください。

第6回こどもイラストコンクール

フラワーガーデン ☎34-2814

フラワーガーデンで見た植物、楽しく過ごした思い出などを自由に描いて応募しましょう。応募者限定のうれしい記念イベントもあります。
応募作品はフラワーガーデンの展示室に掲示し、来園者の投票により各賞を決定します。
関 3歳～小学生
申 7月31日(日)までに、フラワーガーデン窓口へ直接。

「メダカのお父さんお母さん」を募集します!

回P20422 環境保護課 ☎33-1481

市の魚「酒匂川水系のメダカ」は地域固有の遺伝子を持った貴重な生物です。そのメダカを市民の手で守り増やしていくと始めた「メダカのお父さんお母さん」は、今では延べ1,700世帯を超えるまでになりました。今年も、「酒匂川水系のメダカ」を育ててくださる人を募集します。

【メダカの配布】

回 7月30日(土) 10:00～11:30

場 市役所7階大会議室

関 メダカセミナー(必須)、メダカの配布

関 小田原市、南足柄市、大井町、開成町に在住または事業所がある企業などで、次の4つの約束を守れる人80世帯・多数抽選

- ①大切に育てる
- ②捨てたり放流したりしない
- ③他の種類の魚と一緒に飼育しない
- ④人に譲らない

申 7月13日(水)までに、はがきに郵便番号・住所・氏名・年齢・勤務先(学校名)・電話番号を書いて郵送で。

※中学生以下は保護者の承諾が必要。
〒250-8555 環境保護課「メダカ」係

親子料理教室

回P20630 学校給食センター ☎36-7512

小田原で獲れた魚を使って料理しましょう。
回 ①7月27日(水)、②28日(木)、③29日(金)
場 ①②マロニエ、③学校給食センター
関 各日とも小・中学生親子15組30人程度・多数抽選 費300円(食材費)
関 筆記用具、エプロン、三角巾、布巾、上履き
申 7月8日(金)まで(消印有効)に、往復はがきに親子氏名・学校名・学年・電話番号・利き手・希望日・返信欄に郵便番号・住所・氏名を書いて、学校給食センター(〒250-0863飯泉1248)へ郵送で。

ガイド協会企画ガイド

申込 小田原ガイド協会 ☎22-8800

市内外の名所・旧跡を巡り、季節の風景を楽しむ企画ガイドを開催します。
小田原街かど博物館巡り(約3km)
回 7月2日(土) 9:00～14:30
集合 JR早川駅前 ※小雨決行。
定 80人・申込先着順
費 2,000円(資料代、保険代、昼食代)
関 観光課



▲だるま料理店

ワクワク自然体験教室 夏休み 水源地に行ってみよう!

回P20561 環境保護課 ☎33-1481

回 7月24日(日) 8:45～16:00頃
場 河内川ふれあいビレッジ(山北町) 他
集合 小田原駅西口8:45
関 小・中学生40人(保護者同伴)・多数抽選 費2,000円(昼食付き)
申 7月4日(月)までに、はがきに参加者氏名・住所・電話番号・生年月日を書いて、郵送で。
〒250-8555
酒匂川水系保全協議会自然体験教室係

広報のためのちらし作成講座

申込 UMECO ☎24-6611

市民活動に役立つちらし作成のしかたを学びます。
回 7月5日(火) 13:30～16:00
場 UMECO会議室4
関 パソコンで文字入力のできる人(ワード使用)20人・申込先着順
費 500円(資料代含む)
関 パソコン(持参できない人は要相談)
申 6月30日(木)までに。
関 地域政策課

森林散策と昆虫採集

いこいの森 ☎24-3785

森を散策しながら、いろいろな種類の昆虫を捕まえます。
回 7月22日(金) 9:00～11:00
場 いこいの森
定 15人・申込先着順(小学生以下は保護者同伴)
費 800円(保険料込み)、未就学児400円 ※駐車場料金別途510円。
関 虫取り網、かご、飲み物、軍手、長そで長ズボン、虫よけ

県民参加の森林づくり・下草刈り

申込 かながわトラストみどり財団 ☎045-412-2255

本市の「ふるさとの森づくり運動」で植林をした場所の下草刈りを行います。その後、辻村植物公園を見学します。
回 7月17日(日) 8:30～15:00
※荒天時は、翌日に延期。
場 いこいの森付近
集合・解散 小田原駅西口(集合8:30)
関 弁当、水筒、作業ができる服装
申 7月8日(金)までに。
関 農政課

農業委員・農地利用最適化推進委員

回P20644 農政課 ☎33-1494
農業委員会事務局 ☎33-1748

農業委員会等に関する法律に基づき、農業委員、農地利用最適化推進委員の推薦・応募を受け付けます。

①農業委員

関 農業委員会総会における許認可業務など

関 農業に関する識見を有し、農地などの利用の最適化の推進に関する事項、その他の農業委員会の所掌に関する事項について、その職務を適切にできる人19人

回 9月25日(日)から3年間

②農地利用最適化推進委員

関 担当地区での農地利用の最適化のための実践活動など

関 農地利用の最適化に熱意と識見を有する人14人

回 委嘱の日から3年間

①②共通

申 7月14日(木)までに、農政課、農業委員会事務局、または市ホームページにある所定の用紙に書いて、直接または郵送で。詳しくは、募集要項をご覧ください。

お知らせ
募集
相談
イベント
こども
スポーツ
健康

募集

高校生ジョブツアー

☎P20654 産業政策課 ☎33-1514

バスに乗り、市内にある企業の職場見学をします。将来の就職に向けて、「仕事」を見に行きましょう。

☎7月29日(金)9:00~16:15

訪問先 児玉化学工業(株)
(株)そごう・西武

☎市内在住または県西地域の高等学校に在学の1・2年生20人程度・多数抽選

費 100円(保険料)

☎7月5日(火)までに、県西地域の高等学校に在学している生徒は各校の進路指導教諭を通じて、その他の生徒は産業政策課に直接または電話で。



▲平成27年度の様子

動く市政教室 夏休み親子教室 ～親子で工場見学をしよう!～

☎P20602 申込 広報広聴課 ☎33-1263

バスで行く施設見学会です。浄水場では水道水ができるまでを学び、水の飲み比べを実施。印刷局では貴重な体験も。

☎7月28日(木)9:00~15:30

場 高田浄水場(水道局)⇒青果市場⇒国立印刷局小田原工場

※集合・解散は小田原駅西口です。

☎市内在住の小学生とその保護者30人・申込先着順 持 昼食、飲み物

☎7月15日(金)までに、電話または直接。

黒岩知事との対話の広場地域版参加者

申込 県西地域県政総合センター企画調整課 ☎32-8903 ☎32-8111

「ちょこっと田舎」生活～未病の戦略的エリアへの移住～をテーマに、知事と直接意見交換をします。

☎7月12日(火)18:30~20:00

場 小田原合同庁舎3階会議室

☎7月5日(火)までに、電話、ファクス、はがき、またはホームページから。

☎http://www.pref.kanagawa.jp/cnt/f417344/p674353.html

関 広報広聴課

ミライエ「WEBデザイナーのリアル」

企画政策課 ☎33-1253

進路選択を考える学生と第一線で働く社会人が出会い、WEBデザイナーの仕事についてリアルな日常を語り合います。

☎7月9日(土)10:00~12:30

場 UMECŌ

☎高校・大学生、WEBデザインに関わる社会人

費 1,000円(飲食付き。学生は無料)

☎ホームページの申込フォームで。

☎http://www.sownbase.com/

☎SOWNBASE

応急手当普及員講習

☎P17688 救急課 ☎49-4441

応急手当での普及啓発活動を推進する「応急手当普及員」を養成する講習です。

☎8月4日(木)~6日(土)

9:00~18:00(全3回)

場 消防本部2階講堂

☎小田原市消防本部管内に在住・在勤し、全3回受講できる人20人・申込先着順

☎7月4日(月)から電話(平日9:00~17:00)で予約後、7月25日(月)までに申請書を救急課へ直接。

※詳しくは、お問い合わせください。

空き家バンク

☎P17305 都市政策課 ☎33-1307

市では、空き家の所有者と空き家を必要とする人とのマッチングを行う空き家バンクを実施しています。

市内で所有する空き家を「安価で貸したい・売りたい」と考えている人は、空き家バンクへの登録をご検討ください。

パブリックコメント(市民意見)の募集

☎P04405 総務課 ☎33-1293

次の条例などの策定にあたり、市民の意見を募集します。条例などの案と意見記入用紙は、担当課、タウンセンター、支所・連絡所、窓口コーナーなどで配布する他、市ホームページに掲載します。また、これらの案件の他、パブリックコメントを募集している場合がありますので、市ホームページをご覧ください。

☎期間内に担当課まで直接、郵送、ファクスまたは市ホームページの投稿フォームで。

条例などの案の題名	担当課・係	意見提出期間
(仮称)小田原市文化条例	文化政策課文化政策係 ☎33-1707	6月15日(水) ~7月14日(木)
小田原市火災予防条例等の一部改正	予防課予防係 ☎49-4427	
広報おだわら発行規則の一部改正	広報広聴課広報係 ☎33-1262	

バスケットボール女子日本代表 国際強化試合

公益財団法人日本バスケットボール協会
☎03-4415-2020

リオデジャネイロオリンピックに出場する、バスケットボール女子日本代表チーム(FIBAランキング16位)とセネガル代表チーム(同24位)との強化試合です。

☎7月8日(金)19:30~

場 小田原アリーナ

チケット販売 一般販売(インターネット・電話予約、店頭販売) 関 企画政策課



上級救命講習

☎P19676 救急課 ☎49-4441

普通救命講習Ⅰの内容に「傷病者管理」「異物除去」「搬送法」「熱傷の手当」などを加えた応急手当で全般を学びます。

☎7月24日(日)9:00~18:00

場 消防本部2階講堂

☎小田原市消防本部管内に在住・在勤・在学の中学生以上25人・申込先着順

☎6月24日(金)から電話(平日9:00~17:00)で予約後、7月14日(木)までに申請書を最寄りの消防署へ直接。

蛭田ふれあい農園利用者

☎P02141 申込 農政課 ☎33-1494

場 蓮正寺57-1、58-1

☎2区画(27.5㎡/区画)

費 16,000円(年額)



市ホームページのサイト内検索に☎を入力し検索すると、詳しい内容がご覧になります。

お知らせ

募集

相談

イベント

こども

スポーツ

健康

おだわら男女共同参画推進サポーター

☎P20563 人権・男女共同参画課
☎33-1725

誰もが生き生きと、個性や能力を活かして生活や仕事ができる「男女共同参画社会の実現」を応援する個人・団体を募集します。登録後は、交流や情報交換などを行います。

☑市内各施設または市ホームページにある登録票に書いて、直接、郵送またはメールで。

詳しくは、お問い合わせください。

☒ jinken@city.odawara.kanagawa.jp

平成28年度放課後児童クラブ 夏休み入所

☎P18010 青少年課 ☎33-1723

☑市内に住所を有し、同居する保護者の就労などで家庭の見守りを受けられない小学生

☑6月21日(火)から青少年課・各児童クラブで配布する書類(市ホームページからも入手可)を、7月7日(木)までに直接または青少年課へ郵送で。

※審査の結果、または定員超過により入所できない場合があります。

放課後児童クラブ夏季指導員

☎P17280 青少年課 ☎33-1731

☑7月21日(木)～8月31日(水)

勤務時間 月～土曜日の8:00～18:30
(2交替制)

勤務日数 週3～6日程度(応相談)

☑市内24小学校区の放課後児童クラブ

☑放課後児童クラブでの児童の指導とクラブ施設の管理など

☑額時給940円(別途交通費実費支給)

☑電話連絡後、履歴書を青少年課に直接。

※詳しくは、お問い合わせください。

おだわら自然楽校基礎編 「子どもたちの心をつかもう」

☎P20572 申込 青少年課 ☎33-1731

初対面や出会って間もない子どもへの効果的な指導やしかり方、立ち振る舞い方など、子どもの心をつかむポイントを学びます。

☑7月3日(日)9:30～16:00

☑場 マロニエ2階202集会室

☑青少年育成、体験活動に関心のある高校生以上の人30人・申込先着順

☑費 1,000円

☑申 6月24日(金)までに。

平成29年成人式運営委員

☎P17712 申込 青少年課 ☎33-1723

平成29年の成人式は、1月9日(祝)に行います。成人式を自分たちで企画・運営し、「一生の思い出」を創り上げましょう。興味のある人は、電話で申し込み後、説明会に参加してください。



成人式運営委員説明会

☑6月28日(火)19:00～

☑場 市役所6階601会議室

親子鮎釣り体験参加者

申込 酒匂川漁業協同組合 ☎37-4277

☑7月24日(日)8:30～12:00

※雨天時、7月31日(日)に延期。

☑場 酒匂川(組合事務所) ※現地集合。

☑小学5・6年生と保護者10組・申込先着順
☑費 1組200円(傷害保険料)

☑6月30日(木)までに、住所・氏名・電話番号・学校名・学年を電話で。

※締め切り後も、定員に達しない場合は、申し込みを受け付けます。

☑場 青少年課

公立保育園臨時保育士の登録

☎P02014 保育課 ☎33-1455

選考のうえ、必要になり次第任用します。

☑保育士資格をお持ちの人

勤務条件

常勤 週5日勤務(ローテーション勤務有り)

非常勤 週3～4日勤務、または週5日短時間勤務(7:30～12:30または14:00～19:00など)

☑常勤 時給1,050円 非常勤 時給950円

☑保育課または市ホームページにある申込書に書いて、直接または郵送で。

フレイルチェック

☎P20468 申込 高齢介護課 ☎33-1826

加齢に伴い筋力などが低下する虚弱状態を「フレイル」といいます。この状態を早期に発見し、改善するため、筋力量の測定や、滑舌調べなど、東京大学の飯島勝矢さん監修による健康チェックを行います。

☑①7月6日(水)13:30～16:00

☑②7月26日(火)13:30～16:00

※1月に半年後のチェックがあります。

☑場 ①おだわら総合医療福祉会館

☑②マロニエ

☑申 6月30日(木)までに。

食で生き生き!栄養教室

☎P03391 申込 高齢介護課 ☎33-1826

「腸内フローラ」で腸を元気に!をテーマに、講義と調理実習を行います。

☑①7月11日(月)、②7月22日(金)
10:00～13:00

☑場 ①芦子小学校、②保健センター

☑対 市内在住の65歳以上の人各回20人程度・申込先着順

☑費 500円(食材費)

☑持 エプロン、三角巾、布巾、上履き

☑講 管理栄養士 申 各1週間前までに。

☑共催 小田原創友クラブ

65歳からのプール教室

☎P03393 申込 高齢介護課 ☎33-1826

膝痛・腰痛予防の教室で、プールを利用した水中運動です。

☑8月1日～10月31日の毎週月曜日10:30～12:00 ※個人面談・体力測定有り。

☑場 スポーツプラザ報徳(堀之内458)

☑対 市内在住の65歳以上の人20人・多数選考

☑費 1,500円(保険料)

☑申 6月30日(木)までに。

※医師から運動を止められている人は参加できません。

高齢者体操教室

☎P03389 申込 高齢介護課 ☎33-1826

健康維持・増進や仲間づくりを促進するための体操教室です。ストレッチ体操やリズム体操を中心に運動機能の維持・向上に効果的な運動を行います。

①いそしぎ

☑8月8日～11月28日の毎週月曜日
13:30～15:00

☑定 70人・申込先着順

②おだわら総合医療福祉会館

☑8月9日～11月29日の毎週火曜日
13:30～15:00

☑定 60人・申込先着順

③こゆるぎ

☑8月2日(火)～11月25日(金)
第1・3・5火曜日10:00～11:30
第2・4 金曜日13:30～15:00

☑定 20人・申込先着順

①～③共通

☑対 市内在住の65歳以上の人

☑費 月額500円(傷害保険料として)

☑申 6月30日(木)までに(窓口直接不可)。

※医師から運動を止められている人、「65歳からの筋トレ教室」に参加されている人は、参加できません。

お知らせ

募集

相談

イベント

子ども

スポーツ

健康

募集

脳と体の若返り塾

IDP17356 申込 高齢介護課 ☎33-1826

体と脳を刺激して、認知症予防に取り組めます。ストレッチやゲームなどを実施。

回 8～10月の水曜日(月4回程度)

13:30～15:30(全12回)

場 中村原公民館

対 市内在住の65歳以上の人30人・申込
先着順 申 7月15日(金)までに。

「小田原市地域福祉計画」 策定検討委員会市民委員

IDP20587 福祉政策課 ☎33-1603

第3期「小田原市地域福祉計画」を策定するに当たり、策定検討委員会を設置し、2人の市民を公募します。

対 本市に住民登録があり、平日の会議に参加できる人2人・多数選考

任 平成29年3月31日まで

会議日程3回(予定)

選 8月3日(水)に面接、8月中旬に選考結果を通知

額 会議1回につき10,000円

申 7月15日(金)までに、市ホームページまたは福祉政策課、タウンセンター、支所・連絡所、窓口コーナーの窓口にある応募用紙に、必要事項と「地域福祉向上のために必要なこと」についての考えを書いて、直接または郵送で。

「おだわら高齢者福祉介護計画」 策定検討委員会市民委員

IDP05719 高齢介護課 ☎33-1841

第7期「おだわら高齢者福祉介護計画」を策定するに当たり、内容を検討するため、学識経験者など15人で構成する策定検討委員会を設置し、3人の市民を公募します。

対 本市に住民登録があり、7月29日現在20歳以上で、平日昼間の会議に参加できる人(医療・介護事業関係者を除く)3人・多数選考

任 平成30年3月31日まで(会議6回程度)

選 8月10日(水)に面接、8月中に選考結果を通知予定

額 会議1回につき10,000円

申 7月29日(金)までに、市ホームページまたは高齢介護課、タウンセンター、支所・連絡所、窓口コーナーにある応募用紙に、応募動機などの必要事項を書いて、直接または郵送で。

家族介護教室

IDP18184 申込 高齢介護課 ☎33-1864

介護に関する基礎的な知識や技術について学ぶ講座です。1回のみ参加も可。

回 ①6月28日(火)「認知症」

②7月26日(火)「福祉用具」

③8月29日(月)「介護技術①食事」

10:00～12:00

場 アリーナ1階大会議室

対 家庭で高齢者を介護している家族・介護に関心のある人25人・申込先着順

申 ①②前日までに、③8月26日(金)までに、直接または電話で。

認知症サポーター養成講座 ～認知症を知る(基礎編)～

IDP18188 申込 高齢介護課 ☎33-1864

認知症の症状について学びましょう。

回 ①7月7日(木)10:00～12:00

②7月27日(水)14:00～16:00

場 ①いそしぎ2階第1講習室

②小田原消防署南町分署4階研修室

対 市内在住・在勤・在学の人各30人・申込先着順

持 筆記用具

講 小田原市キャラバン・メイト

申 各前日までに、直接または電話で。

「おだわら家族会」のお誘い ～認知症の介護者を支援する会～

IDP18187 申込 高齢介護課 ☎33-1864

同じ立場にある介護者が語り合い、介護の悩みや困り事などを一緒に考え、励まし合う会です。

回 ①7月15日(金)、②8月19日(金)

10:00～12:00

場 小田原合同庁舎4階多目的室2

対 交流会(①は精神科医が参加)

申 認知症高齢者などを介護している家族
申 各前日までに、直接または電話で。

認知症相談・本人と家族の集い

IDP19869 申込 高齢介護課 ☎33-1864

家族で介護している人、ほっと一息つきましょう。本人も一緒に参加できます。保健師や介護福祉士による個別相談もあります。

回 6月24日(金)14:00～16:00

場 飯田岡高齢者施設おれんじ“ほっとルーム”(飯田岡117-3)

対 認知症の人を介護している家族と本人
申 6月23日(木)までに、直接または電話で。

基準緩和型サービス従事者研修

IDP19446 申込 高齢介護課 ☎33-1875

この研修の修了者は、介護予防・日常生活支援総合事業で新たに提供されるサービス(高齢者に対する日常生活上の支援)に従事できます。

回 ①7月4日(月)・②13日(水)

9:00～18:00

※どちらかの受講で研修修了です。

場 ①保健センター3階大会議室

②小田原アリーナ1階研修室

定 各回80人・申込先着順

申 6月29日(水)までに、直接または電話で。

ノーマライゼーション理念 普及啓発事業

IDP15342 障がい福祉課 ☎33-1467

地域社会で障がい者が安心して暮らせるまちづくりのため、障がいや障がい者に関する市民の理解を促進する事業を実施する団体を募集します。

対 市内の障がい者を支援する団体など1団体

選 書類選考を経て、選定委員会で選定

申 6月30日(木)までに、市ホームページまたは障がい福祉課にある申請書に書いて直接。

中高年のパソコン講座(Windows)

シルバー人材センター ☎49-2333

①文書作成、表計算コース

回 8月5日～9月23日の毎週金曜日

9:45～11:45(全8回)

②各自の習得したい課題コース

回 8月12日・26日、9月9日・23日の金

曜日9:45～11:45(全4回)

※パワーポイント受講希望者にも対応。

③初歩のiPhone(iPhone)教室

回 8月17日(水)10:00～15:00(内4時間)

対 「iPhone」を持参できる人

④インターネットコース

回 8月31日(水)10:00～15:00(内4時間)

⑤画像処理コース

回 9月7日(水)10:00～15:00(内4時間)

①～⑤共通

場 いそしぎ 対 市内在住の人(初心者歓迎)

定 ①②50人程度・多数抽選、③～⑤各15人程度・多数抽選(①または②と③～⑤重複可)

費 ①各11,200円、②5,600円、③～⑤各2,800円 ※別途教材費が必要。

申 6月24日(金)までに直接。

※開催日は変更することがあります。

※7月22日(金)10:00から、いそしぎで事前説明会を開きます。

関 高齢介護課

磯の生物を観察しよう

☎P20191 申込 郷土文化館 ☎23-1377

磯の自然と命の豊かさを感じてみよう。

☎7月3日(日)9:30~14:00 ※小雨決行。

集合・解散 JR根府川駅

コース 根府川駅~江之浦漁港~根府川駅(徒歩で30分移動)

対 小学3年生~中学生30人・申込先着順
※小学3年生は保護者同伴。

講 一寸木肇さん(おおい自然園園長、郷土文化館協議会委員長)

申 氏名・連絡先を電話またはメールで。

E kyodo@city.odawara.kanagawa.jp

どきどきタイムトラベル2016

☎P20570 申込 郷土文化館 ☎23-1377

粘土をこねてから焼くまで、本格的な方法で、世界で一つ、自分だけの縄文土器を作りましょう。親子での参加も大歓迎。

①土器の形作り

☎7月23日(土)・24日(日)9:30~16:00

場 郷土文化館会議室

②土器焼き

☎8月20日(土)9:00~16:00

※雨天の場合は21日(日)に順延。

場 三の丸小学校運動場

①②共通

対 3日間とも参加できる小学生以上20人・申込先着順

※小学3年生以下は保護者同伴。

費 1,000円(材料費)

申 直接または電話で。



現代アート・ワークショップ ~現代アートってなあに? アーティストになってみよう~

☎P20574 申込 文化政策課 ☎33-1706

ピアノや熊の木彫りの置き物、能面など何でもきれいに削って作品にしてしまう美術作家の青田真也さん。青田さんのお話を聞いて、アーティストになった気持ちで作品づくりを体験するワークショップです。



☎7月24日(日) ①子ども10:00~12:00
②一般14:00~16:00

場 ハルネ小田原うめまる広場

対 ①親子15組(小学生~大人・小学4年生以上は小学生のみ参加可)、②大人(中学生以上)15人・申込先着順(空きがあれば当日参加可)

講 青田真也さん(美術作家)、中野仁詞さん(キュレーター)

申 直接または電話で。

夏の子ども手作り絵本講習会

☎P20552 かもめ図書館 ☎49-7800

世界で一つのオリジナル絵本を作ります。

☎7月2日(土)9:30~12:00

②7月16日(土)9:30~13:00

場 かもめ図書館2階創作室

対 全日程参加できる小学生(3年生以下は要保護者同伴)20人・申込先着順

費 1,000円

講 筆記用具、はさみ、定規など

講 おだわら手作り絵本の会

☎6月15日(水)9:00から、直接または電話で。

アンデパンダン展(無審査の公募展)

申込 小田原文化芸術協会・杉崎
☎090-8846-7842

市民文化祭オープニング事業として、無審査、自由出品の展覧会を開催します。自分の作品を見てもらいたいという人は、ぜひ出品してください。

説明会 7月23日(土)18:15~

搬入 9月30日(金)14:00~17:00

場 市民会館 費 1小間2,000円

☎7月22日(金)までに。

☎小田原文化芸術協会

関文化政策課

スクランブル・ダンスプロジェクト ~障がいのある人もない人も 共に楽しもう~Vol.1

☎P20575 文化政策課 ☎33-1706

舞踏家の大野慶人さんをお迎えして、障がいの有無の区別なく、誰もがダンスを楽しみ、自由にダンス作品づくりを体験する公開ワークショップです。

☎8月6日(土)14:00~15:30

場 三の丸小学校アリーナ

対 小学3年生以上30人程度・多数抽選(空きがあれば当日参加可)

費 100円(保険料)

講 大野慶人さん(舞踏家)

☎7月15日(金)までに、アール・ド・ヴィーヴルにメールで。

E info@artdevivre-odawara.jp

共催 NPO法人アール・ド・ヴィーヴル



▲大野慶人さん

市立病院職員

経営管理課 ☎34-3175

●正規職員

☎P17808 ①薬剤師

☎1次専門試験、小論文 7月24日(日)
2次面接(1次合格者) 指定する日

対 昭和56年4月2日以降生まれで、
薬剤師の資格を持つまたは平成29年3月に当該資格を取得見込みの人・若干名

☎7月13日(水)までに、所定の申込書に必要書類を添えて、直接または郵送で。

☎P00228 ②助産師・看護師

☎小論文・面接①7月24日(日)

②8月7日(日)

対 当該資格をお持ちの人、または平成29年3月に当該資格取得見込みの人・30人程度

☎①7月13日(水)、②7月27日(水)までに、所定の申込書に必要書類を添えて、直接または郵送で。

●臨時職員

面接のうえ採用します。

① ☎P14474 薬剤師

☎調剤室での調剤業務、院外処方せん
の発行 他

勤務条件 日勤(平日週5日勤務)

パートタイム可

② ☎P09103 助産師・看護師

勤務条件 日勤、夜勤、二交替制または夜勤専従

③ ☎P10407 ナースメイト(看護補助員)

☎看護師の補助業務、病棟の患者給食の配膳 他

勤務条件 二交替勤務

(日勤、早番、夜番、夜勤)

④ ☎P14455 メディカルアシスタント(医師事務作業補助者)

☎外来での医師事務補助、証明書などの医療関係書類の作成補助、費用請求に係る事務など

勤務条件 日勤(平日週5日勤務)

※時間外勤務、雇用後に院内研修有り。

①~④共通

対 ①②当該資格をお持ちの人

④基本的なパソコン操作ができる人

額 ①時給2,000円~、②時給1,720円~

③時給1,100円~、④時給950円~

※②は夜勤手当・夜間看護手当有り(夜勤1回につき9,810円~)。

※③は夜勤手当・夜間看護補助業務手当有り(夜勤1回につき5,360円~)。
介護福祉士の有資格者は加給。

※④は入職後3か月は910円。

相談

出張特設相談

地域安全課 ☎33-1775

家庭や近所のことで困ったことや悩み事、国・県・市への要望や苦情、名誉き損・プライバシーの侵害など、お気軽にご相談ください。行政相談委員、人権擁護委員、民生児童委員が無料で相談に応じます。

☎7月8日(金) 13:30~15:30

場 マロニエ2階203会議室

不登校出張相談会

IDP01960 ☎教育指導課 ☎33-1729

お子さんの不登校について、専門家に個別相談できます。

☎6月29日(水) 13:00~17:00
(1件50分)

場 マロニエ

☎不登校に悩む児童・生徒の保護者
4件・申込先着順

カウンセラー

高橋良臣さん(登校拒否文化医学研究所代表 臨床心理士)

かながわ若者就職支援センター 「若者のための働き方相談」

IDP02230 ☎産業政策課 ☎33-1514

就職活動の悩みや不安に、キャリアカウンセラーがアドバイスをします。応募書類の添削や面接練習もできます。

※求人紹介はしません。

☎7月1日(金) ①10:00~、②11:00~、
③13:00~、④14:00~、⑤15:00~、
⑥16:00~(1人1時間程度)

場 市役所

☎30歳代までの人6人・申込先着順

☎直接または電話で。

各種相談

秘密厳守です。お気軽にご相談ください。

●市民相談(7月) 地域安全課 ☎33-1383

場 市役所2階(土・日曜日、祝日を除く)

一般	離婚、相続、近隣トラブルなど日常生活上の軽易な問題に関する相談	月~金曜日	9:00~12:00 13:00~16:00
心配ごと	家庭や地域で困ったこと、悩み事に関する相談	毎週月曜日	13:30~15:30
法律(予約制)	離婚、相続、多重債務などの法律問題に関する相談(予約は2週間前から)	毎週水曜日	13:30~16:00
人権擁護	嫌がらせ・名誉き損・プライバシーの侵害などに関する相談	12日(火)	13:30~15:30
司法書士	相続・贈与などの登記手続き、成年後見、遺言書の作成などに関する相談	14日(木)	13:30~15:30
税務	相続・贈与・譲渡所得税などの税金に関する相談(6人・当日先着順)	19日(火)	13:30~15:30
行政苦情	国・県・市への要望や苦情	21日(木)	13:30~15:30
宅地建物取引	不動産の売買など取引、賃貸に関する相談	28日(木)	13:30~15:30

場 マロニエ2階集会室203

行政書士	相続・遺言、成年後見、各種許認可申請などに関する相談	16日(土)	14:00~16:00
------	----------------------------	--------	-------------

●その他の相談

消費生活相談 消費生活センター ☎33-1777	消費生活に関する苦情や問い合わせなど、気軽にご相談ください。電話でもお受けします。 ☎月~金曜日(祝日を除く) 9:30~12:00、13:00~16:00 場 消費生活センター(市役所2階地域安全課内) ☎小田原市・箱根町・真鶴町・湯河原町に在住・在勤・在学の人
県の消費生活相談 かながわ中央消費生活センター ☎045-311-0999	☎月~金曜日 9:30~19:00 土・日曜日、祝日 9:30~16:30 場 横浜市神奈川区鶴屋町2-24-2(かながわ県民センター内)
県の出張労働相談 かながわ労働センター湘南支所 ☎0463-22-2711(代)	働く人のいろいろな悩みに、県職員がお答えします。お電話でもお受けします。 ☎毎週水曜日(祝日を除く) 9:00~12:00、13:00~17:00 場 小田原合同庁舎1階 県民の声・相談室 ☎32-8000(代)
建築等紛争相談 都市政策課 ☎33-1307	中高層建築物の建築などにより生じる日照や通風、工事中の振動・騒音など、生活環境への影響に関する紛争の相談を、紛争相談員がお受けします。 ☎毎月第2・4木曜日(祝日を除く) 10:00~16:00(要予約) 場 市役所
建築物などのデザイン相談 都市計画課 ☎33-1573	小田原の地域ごとの特性を活かした景観を形成するため、建築物、工作物、広告物などのデザイン、色彩、緑化などについて、相談をお受けします。なお、設計などは行いません。 ※必要に応じ、専門家がアドバイスをします。
分譲マンション管理相談 都市政策課 ☎33-1307	分譲マンションの管理組合の運営全般、規約の見直し、大規模修繕、長期修繕計画の見直しやその他日常生活のトラブルに関する相談などをマンション管理士がお受けします。 ☎毎月第2金曜日(祝日を除く) 13:30~16:30(予約制) 場 市役所2階市民相談室 ☎市内分譲マンションの管理組合の役員・区分所有者・居住者
女性相談 人権・男女共同参画課 ☎33-1737	親しい男性とのトラブルなど、女性が抱える悩みを相談員がお受けします。 ☎月・水・木・金曜日 9:30~11:30、13:00~16:30 ※全国共通ナビダイヤルでも対応しています。 内閣府男女共同参画局DV相談ナビ ☎0570-0-55210
児童相談 子育て政策課 ☎33-1454	子育てについてのさまざまな悩み(18歳未満の児童に関するもの)を児童相談員がお受けします。 ☎月・火・木・金曜日 9:00~12:00、13:00~16:30 ※予防接種、離乳食、授乳については、健康づくり課(保健センター☎47-0820)にお問い合わせください。
青少年相談 青少年相談センター ☎23-1482	ひきこもりや若年無業者(ニート)、不登校、親子や友人との関係などの問題で悩む子ども、若者(30歳代まで)やその保護者からの相談をお受けします。 ☎月~金曜日(祝日を除く) 9:00~12:00、13:00~17:00 場 青少年相談センター(城山4-2-11)

市ホームページのサイト内検索にIDを入力し検索すると、詳しい内容がご覧いただけます。

お知らせ

募集

相談

イベント

こども

スポーツ

健康

イベント

清閑亭イベント

申込 清閑亭 ☎22-2834

場 清閑亭(南町1-5-73)
11:00~16:00開館 ※火曜休館。

①旧松本剛吉別邸のお庭お掃除会

西海子小路にある、貴族院議員・松本剛吉の旧別邸で草刈りをしましょう。今後の活用についての意見交換も。

日 6月21日(火) 10:00~15:00
※雨天時、28日(火)に延期。

場 旧松本剛吉別邸(南町)
定 10人・申込制 ※弁当付き。
持 かま、軍手、飲み物など

②涼を愉しむ、夏のうつものはも〜伊東正明陶展〜

湯河原に窯を持つ陶芸家・伊東さんの作品展。地元みかんの枝葉の灰を釉薬に使った涼しげな器をご覧ください。

期 7月1日(金)~10日(日)
時 11:00~16:00
※展示作品は全て購入可。



③ちりめん細工教室

初心者でも気軽に参加できるちりめん細工教室。今回は「金魚」を作ります。

日 7月14日(木) 10:00~12:00
定 40人・申込制
費 700円(材料費込み)
講 エコホビーシジミ



④清閑亭閑話会14〜あの店この人に聞こう〜

小田原で70年以上の歴史がある製粉屋のご主人に教わり、そば打ち体験。

日 7月16日(土)
13:00~15:00
定 10人・申込制 費 1,500円
講 久津間裕行さん(久津間製粉)



6/19日

内野邸の冬から夏へ衣替え!

回 P20571 郷土文化館 ☎23-1377

冬仕様から夏仕様の建具に衣替えをするようすを見ながら、気づきにくい装いの違いを紹介します。

時 10:00~11:00

場 内野邸
(板橋602)

※申込不要、直接現地にお越しください。



6/25土

おかえりなさいコアジサシ(野鳥観察会)

回 P20580 申込 環境保護課 ☎33-1481

酒匂川に飛来する市の鳥コアジサシや、野鳥を観察します。

時 10:00~12:00

※雨天時は屋内でイベントを実施。

場 酒匂川右岸(予定)

定 30人・申込先着順

申 6月24日(金)までに。

協力 日本野鳥の会神奈川支部西湘ブロック

6/26日

Art Now2016

小田原文化芸術協会・杉崎
☎090-8846-7842

日本画、洋画、写真などをお店の中などに展示する街なかアートイベント。店内のアート展示という新しい回遊文化芸術展をぜひご覧ください(市民活動応援補助金交付事業)。

場 市内各店舗、UMECO、清閑亭、馬屋曲輪

主 小田原文化芸術協会

関 文化政策課

7/1金

市民提案型協働事業・市民活動応援補助金交付事業報告会

回 P20051 地域政策課 ☎33-1458

平成27年度に実施した、市民提案型協働事業6件と、市民活動応援補助金交付事業9件についての報告会を開催します。

時 18:00~

場 UMECO

※申込不要、直接現地にお越しください。



7/3日

いずみサークル発表会

回 P20581 いずみ ☎37-9111

時 10:00~15:00 場 いずみ

内 ●展示(つるし雛、手芸品、書道、絵手紙、自治会・消防団の活動写真)

●体験(ウクレレ、オカリナ、スポーツ吹き矢、書道、プリザーブドフラワー)

●舞台(リズム体操、オカリナ、民謡踊り、合唱、リコーダー、親子体操、社交ダンス、ウクレレ)

7/10日

障がい者レクリエーション大会

小田原市障害者福祉協議会 ☎31-1300

市内の障がい者とその家族が参加し、スポーツなどを通じて交流します。

時 9:50~14:30

場 西湘地区体育センター

種目 卓球、輪投げ、インディアカ 他

※詳しくは、お問い合せください。

関 障がい福祉課

6/15水~30土

男女共同参画週間展

回 P18096 人権・男女共同参画課
☎33-1725

6月23日~29日は、「男女共同参画週間」です。今年のキャッチフレーズは「意識をカイカク。男女でサンカク。社会をヘンカク。」男女問わず多様な生き方を考える展示をします。

時 9:00~22:00 場 UMECŌ



①6/26日、②7/10日

大豆・黒豆の栽培体験

夢みるみどりの探検隊 ☎36-3604

大豆・黒豆の種まきと、黒豆の定植を体験できます。

時 9:00~ ※小雨決行。

場 フラワーガーデン前の農園

※申込不要、直接現地にお越しください。

内 ①大豆・黒豆の種まき、②黒豆の定植

関 農政課

7/17日

金次郎を学ぶ会

回 P13088 尊徳記念館 ☎36-2381

二宮金次郎の生誕日にちなみ、金次郎を学ぶ会を開催します。

時 13:00~15:00

場 尊徳記念館3階講堂

内 アニメ「二宮金次郎」

ビデオ「二宮尊親物語〜北の大地への挑戦」(北海道豊頃町製作)

定 150人・当日先着順

お知らせ

募集

相談

イベント

いづみ

スポーツ

健康

イベント

フラワーガーデンのイベント

フラワーガーデン ☎34-2814

●花菖蒲あじさいまつり

期開催中～6月26日(日)

※今年は早朝開園は実施しません。
約180品種1,000株の花菖蒲や約500株のあじさいが見頃です。

梅シロップ作り、梅干し作りの他、園内のラベンダーやレモングラスを使って、サシェやミストを作るイベントを開催します。また、梅ゼリー、カリコリ梅、梅ひじきなど、梅のおみやげ販売も実施。



●ヒスイカズラ・フォトコンテスト

期開催中～6月30日(木)

時9:00～17:00

ヒスイカズラ・フェスティバルで募集した写真の投票を実施。各賞の発表は、7月1日(金)にホームページで。

●キラキラ★七夕まつり

期6月18日(土)～7月10日(日)

笹や竹を使った七夕飾りがエントランスに登場します。

短冊コーナーやミニ七夕飾り作りなどのイベントも実施。

●アロア・ウッド探検隊“正隊員” トロピカルドーム温室の魅力展

現在100人となったアロア・ウッド探検隊正隊員が書いた、温室の珍しい植物レポートをおひろめ。

期7月1日(金)～31日(日)

時9:00～17:00(31日は15:00まで)

●踊る噴水

期7月16日(土)～9月4日(日)

水着とサンダルを持って遊びに来てください。7月16日(土)～18日(祝)は「竹でつくる水鉄砲作り」や、クイズに答えながら親子で楽しめる「ブルーベリー摘み体験」などもあります。



http://www.seibu-la.co.jp/odawarafg/

7/18(祝)

中心市のあり方を考える講演会

☎P20573 (仮称)県西地域の中心市のあり方に関する2市協議会設置準備会(企画政策課内) ☎33-1239

県西地域の中心市である小田原市と南足柄市は、安定的な行政サービス提供体制の構築に向け、合併や中核市移行、周辺自治体との連携のあり方を検討するため、10月に「(仮称)県西地域の中心市のあり方に関する2市協議会」を設置します。当協議会の設置に先立ち、講演会を開催します。

時13:00～15:00(開場12:30)

場市民会館3階小ホール

対市内在住または南足柄市在住の人280人・当日先着順

講佐々木信夫さん
(中央大学大学院教授、法学博士)



7/20(水)

社会を明るくする運動 「市民の集い・記念コンサート」

☎P20593 人権・男女共同参画課 ☎33-1755

「社会を明るくする運動」の趣旨に賛同し、青少年への音楽活動を数多く行っている寺内タケシさんのコンサートです。

時18:00～(開場17:00)

場市民会館大ホール

定300人・多数抽選

出寺内タケシ&ブルージーンズ

申7月5日(火)までに、往復はがきに参加者名、住所、電話番号、参加するときに配慮すべき内容(車いす使用など)、返信用はがきの宛名を書いて、郵送で。
※1枚のはがきで1人の応募ができます。



7/23(土)

かもめコンサート10回記念in市民 会館～若き演奏家たちの響演～

☎P20531 文化政策課 ☎33-1709

「かもめコンサート」10回を記念し、これまでに出演した小田原ゆかりの若手演奏家が共演する記念コンサートを開催。寄贈されたベーゼンドルファー社のピアノの音色もお楽しみください。

時14:00～(開場13:30)

場市民会館3階小ホール

費全席自由2,000円・高校生以下500円
(6月15日(水)9:00から発売開始)

出稲村麻衣子(ソプラノ)、小澤麻里・小野唯・柏木かさね(ヴァイオリン)、ピーティ田代櫻(チェロ)、永井李枝・榎本透也(ピアノ) ※敬称略。

販売場所 ハルネ小田原街かど案内所、市民会館、ダイナシティチケットぴあ
※未就学児入場不可・有料託児有り(事前申込)。



生涯学習情報

～キャンパスおだわらコーナー～

キャンパスおだわら事務局 ☎33-1890
生涯学習課(けやき) ☎33-1871

【自分時間手帖2016】

講座、イベント、サークル・団体など、生涯学習活動をしてみようと思ったときに役立つ情報が満載の一冊です。

【出前講座&体験学習】

今年度は災害対応ワークショップ「クロスロードカードゲーム」などの新メニューを加え、出前講座71講座、体験学習15講座のメニューを用意。詳しくは、ホームページまたは「自分時間手帖2016」をご覧ください。

【学習情報】

「キャンパスおだわら情報誌」は、タイムリーな学習講座の情報が満載です。市内公共施設などで入手できます。ホームページと併せてご活用ください。

【学習相談窓口】

●けやき ☎35-5300/33-1711

時9:00～17:00

※第4月曜日と年末年始を除く。

●まなびの相談室(マロニエ内)

☎47-3002

日水曜日9:00～16:00

①7/30(土)・②31(日)

舞台「わかったさんのクッキー」

回P20098

文化政策課 ☎33-1709

児童文学の名作を舞台にした、おいしいおかしいお芝居。

時①17:00、②11:00、14:00(30分前開場)

場市民会館大ホール舞台上特設舞台

原作 寺村輝夫さん 演出 岡田利規さん 美術 金氏徹平さん

費大人3,000円、子ども(4歳～高校生)1,000円、

親子ペア券3,500円

※全席自由、日時指定。②のみ有料託児有り。

販売場所 ハルネ小田原街かど案内所、ダイナシティウエスト

チケットぴあ、市民会館事務室、伊勢治書店本店(6月末まで)、

平井書店、南足柄市文化会館、イープラス、ローソンチケット(Lコード:32115)



写真:前澤秀登

8/16(火)

日本舞踊ワークショップ参加者

回P20621

申込 文化政策課 ☎33-1709

FAX 33-1526

日本の伝統芸能の一つである「日本舞踊」の所作や踊りなどを体験します。

時13:00～16:00 場市民会館大ホール

対小学3～6年生20人・申込先着順

費100円(保険料)

持白足袋、浴衣一式(相談可)

講泉秀樹さん(日本舞踊泉流家元)

申7月1日(金)から、電話または申込用紙を郵送、ファクス、直接。

月例イベント

屋のミニコンサート

回P03885 文化政策課 ☎33-1706

和音が奏でる癒やしのミニコンサート

日6月22日(水) 12:20～12:40

場ハルネ小田原ハルネ広場

田和音:大川琢也さん(篠笛)、高橋俊樹

さん(二胡)、

高田明沙さん

(ピアノ)、

瑛劉謙さん

(ギター)



曲目 もののけ姫、アメージング・グレース、賽馬、他

※演奏者を随時募集しています。詳しくは、市ホームページをご覧ください。

わんぱくらんど

わんぱくらんど管理事務所 ☎24-3189

●竹細工教室

昔懐かしい遊び、竹とんぼやぶんぶんゴマを作って、芝生広場で遊びましょう。直接会場にお越しください。

日毎週土・日曜日

※実施しない日もあります。詳しくは、お問い合わせください。

時9:30～12:00、13:00～15:00

場エントランス広場

費400円(材料費)

●カブトムシハウス

大きな虫かごのようなハウスに入ってカブトムシを触ってみよう。



期7月2日(土)～8月上旬

時10:00～15:30

場ふれあい広場

上府中公園

上府中公園管理事務所 ☎42-5511

●親子であそび教室

木の実や枝、廃材などを材料にして、道具を使って自由に工作しましょう。

日毎月第1・3日曜日10:00～15:00

(12月～2月を除く) ※雨天中止。

場親水広場

対小学生以下(保護者同伴必須)

●おもちゃ作り教室

日毎月第2・4日曜日

10:00～12:00、13:00～15:00

(12月～2月を除く) ※雨天中止。

場親水広場

対小学生以下

費100～300円(材料費)

※作る物により金額が異なります。

●カミイチ(かみふなかクラフト市)

手作りのクラフト品を中心に出品。詳しくはホームページをご覧ください。

日6月25日(土) 10:00～16:00

※悪天候中止。

ホ<https://www.facebook.com/kamiichi2012>

かもめ名画座

(協力:かもめ図書館フレンズ)

回P14250 かもめ図書館 ☎49-7800

思い出の映画をお楽しみください。

日6月17日(金) 13:30～(開場13:10)

図「小さな目撃者」

(1970年・91分・字幕)

監督 ジョン・ハフ

出演 マーク・レスター

ライオネル・ジェフリーズ 他

定120人・当日先着順

※かもめ名画座は、7～9月は休みます。

フラワーガーデン

フラワーガーデン ☎34-2814

●朝市(売切次第終了)

日毎週日曜日10:00～15:00

●なるほど園芸講座(園大坪孝之さん)

6月のテーマは「ハナショウブの株分けと栽培のポイント」です。家庭の園芸植物の相談は11:30～12:00の「みどりの相談所」で受け付けます。

日6月19日(日) 10:30～11:30

二宮尊徳生家のいろり燻蒸

回P07325 尊徳記念館 ☎36-2381

二宮尊徳生家のいろりに火を入れて、けむり燻蒸を行います。

二宮尊徳いろりクラブのメンバーが生家の由来や周辺の史跡などについても説明します。 ※見学自由。

日6月25日(土)、7月9日(土)

9:00～11:30

場二宮尊徳生家(尊徳記念館隣)

小田原競輪開催日

事業課 ☎23-1101

●高松宮記念杯(G I)場外:名古屋

期6月16日(木)～19日(日)

●取手(F I)場外

期6月20日(月)～22日(水)

●チャリット杯(F II)

期6月25日(土)～27日(月)

※期間中は久留米記念(G III)全R併売。

●久留米記念(G III)場外

期6月28日(火)

●福井記念(G III)場外

期7月2日(土)～5日(火)

●小松島記念(G III)場外

期7月7日(木)～10日(日)

お知らせ

募集

相談

イベント

いじめ

スポーツ

健康

市ホームページのサイトの検索に☑を入力し検索すると、詳しい内容がご覧になります。

お知らせ

募集

相談

イベント

イベント

スポーツ

健康

☑P00955 絵本のおよみかせ

- 市立図書館 ☎24-1055
 - ☑毎週土曜日15:00~15:30
- かもめ図書館 ☎49-7800
 - ☑毎週土・日曜日15:00~15:30
 - ☑毎月第2・4火曜日10:30~11:00

☑P00981 図書館こども映画会

- 市立図書館 ☎24-1055
 - ☑6月18日(土)14:00~(開場13:40)
 - ☑「花さか爺さん」他(24分)
 - ☑7月2日(土)14:00~(開場13:40)
 - ☑「きもだめしのぼん」他(30分)
- かもめ図書館 ☎49-7800
 - ☑6月25日(土)14:00~(開場13:40)
 - ☑「こぶとり爺さん」他(24分)
 - ☑7月9日(土)14:00~(開場13:40)
 - ☑「かぐやひめ」他(24分)

子ども映画会と金次郎のおはなし

☑P07859 尊徳記念館 ☎36-2381

楽しい映画のあとに、金次郎についてのやさしいお話があります。

☑6月26日(日)14:00~14:45(開場13:50)

場 尊徳記念館

☑ ●映画「浦島太郎」

●金次郎紙しばい「大飢饉から人々を救え!」

●金次郎のおはなし ▲県立小田原城北工業高校デザイン科 卒 岡田彩花さん

定60人・当日先着順



☑P03637 子育て政策課 ☎33-1874

親子で楽しむ体操や手遊び、季節の工作などを行います。初めての人も大歓迎。今月は日曜日開催なので、お父さんも一緒に遊びましょう。

☑7月3日(日)10:00~11:30 (受付9:45~) 場 マロニエ

☑ みんなで遊ぼう七夕祭り

☑ 入園前のお子さんとそのご家族

費 子ども1人100円(材料費)

問 ぴよぴよくらぶ・椎野 (☎090-6108-8783)



よみかせ夏のおたのしみ会

☑P20577 市立図書館 ☎24-1055

参加自由です。遊びに来てください。

☑7月16日(土)15:00~16:00

☑ ●パネルシアター「おひるねだーれ」

- 大型えほん「ねずみのかいすいよく」
- カードあそび「やさいのおなか」
- 大型かみしばい「三びきのやぎのがらがらどん」

☑ よみかせグループすずの会

おだたんひろば

☑P01981 子育て政策課 ☎33-1874
小田原短期大学 ☎22-1303

親子で遊んだり、おしゃべりをしましょう。小田原短期大学が運営しています。

☑6月29日、7月6日の水曜日 10:00~11:30

場 小田原短期大学体育館

☑ 入園前のお子さんとそのご家族

☑ 体育館で使用の上履き

☑P02036 子育て支援センター関連イベント

子育て政策課 ☎33-1874 いずみ子育て支援センター ☎37-9077
マロニエ子育て支援センター☎48-8698 こゆるぎ子育て支援センター☎43-0251
おだぴよ子育て支援センター☎34-6181

●**妊婦さんの集いの場**

妊婦さんが集まって、出産や子育てについて気軽にお話をします。

☑16月17日(金)14:30~16:00

☑26月22日(水)10:30~11:15

☑37月 8日(金)14:00~15:30

場 ①いずみ、②おだぴよ、③マロニエ

※①③は助産師と一緒に話せます。

●**ヨチヨチデー**

7~11か月の乳児限定ひろばです。

☑16月22日(水)10:00~11:00

☑26月24日(金)13:30~15:30

☑37月12日(火)10:00~12:00

場 ①いずみ、②おだぴよ、③マロニエ

●**赤ちゃんデー**

6か月までの乳児限定ひろばです。

☑16月17日(金)13:00~15:00

☑26月23日(木)10:00~12:00

☑37月14日(木)10:00~11:45

場 ①いずみ、②マロニエ、③おだぴよ

●**こゆるぎホッとたいむ**

親子で参加できる、子どもの歯や歯みがきについてのおしゃべり会です。今回は、歯科衛生士が参加します。

☑6月24日(金)14:00~15:00

場 こゆるぎ 定10組

☑ こゆるぎに電話で。

●**赤ちゃんデー(すくすくデー)**

0歳児とママの会です。上の子どもと一緒に参加できます。妊婦さんもどうぞ。

☑7月8日(金)10:00~11:00

場 こゆるぎ 定15組

☑ こゆるぎに電話で。

●**親子の絆づくりプログラム “赤ちゃんがきた!”(愛称:BP)**

同じ時期にお母さんになった人と、子育てに必要なことを学びましょう。

☑7月4日(月)・11日(月)・19日(火)・25日(月)13:30~15:30(全4回)

☑ 生後2~5か月(平成28年2~5月生まれ)の赤ちゃんと初めて子育てをするお母さん

場 マロニエ 定10組・申込先着順

☑ マロニエに電話で(月~金曜日)。

●**パパと遊ぼう!**

パパとお子さん限定ひろばです。

☑7月2日(土)10:00~12:00

場 おだぴよ

●**育児相談**

身長・体重の測定や、育児相談を実施。

☑6月22日(水)10:00~11:15

場 マロニエ 持 母子健康手帳

●**家族みんなで、子育て支援センターへ行こう!!**

ママは旬の地魚を使ったランチを作ります。お子さんとパパ、おじいちゃん、おばあちゃんは子育てひろばで遊びましょう。

☑6月18日(土)10:00~13:00

場 マロニエ

☑ 就学前のお子さんとそのご家族20組・申込先着順

費 500円(材料費)

☑ マロニエに電話で。

●**専門職相談日**

①臨床心理士

☑7月6日(水)10:00~12:00

②・③小児科医師

☑7月7日(木)

☑10:00~12:00、③13:30~15:30

④栄養士

☑7月8日(金)10:00~12:00

場 ①②④マロニエ、③おだぴよ

スポーツ

ドッジボール教室 ～楽しみながら強くなるう!～

申込 体育協会 ☎38-3310

日 8月1日(月)・3日(水)・5日(金)
9:30～11:30(全3回)

場 小田原アリーナサブアリーナ

対 小学生70人・申込先着順

費 2,000円(傷害保険料含む)

申 7月22日(金)までに。

プール・海水浴場がオープン

回 P07850 ①スポーツ課 ☎38-1148

回 P18571 ②観光課 ☎23-1373

①御幸の浜プール

期 7月16日(土)～8月31日(水)

時 9:00～17:00

費 大人250円、小・中学生100円

※7月16日(土)は無料。

※臨時駐輪場があります。

②御幸の浜海水浴場・江之浦海水浴場

期 7月16日(土)～8月31日(水)

時 9:00～17:00

※御幸の浜海水浴場には駐車場がありません。江之浦海水浴場には有料駐車場があります。

※県海水浴場条例により、喫煙場所以外での喫煙はできません。

小田原アリーナの主な行事予定 〈6月15日～7月14日〉

小田原アリーナ ☎38-1144

6月25日(土) 7月 3日(日) 10日(日)	Fリーグ
6月26日(日)	おだわら キッズマラソン大会
7月 2日(土)	青少年交流事業 チャレンジアンドトライ
7月 9日(土)	小田原・足柄下地区中学校 総合体育大会 バスケットボール大会
7月12日(火)	第68回小田原市民 総合体育大会開会式

※イベント開催時は、一般利用ができないこともあります。

●健康運動教室

平成28年度第2期健康運動教室(約50教室)の申し込みを受け付けています。どの教室も大変人気です。お早めに申し込みください。

また、初回無料の体験日を設定している教室もあります。詳しくは、ホームページ、またはお問い合わせください。

http://odawaraarena.main.jp/

少年少女水泳教室

スポーツ課 ☎38-1148

日 7月2日(土)・3日(日)・9日(土)・10日(日)・16日(土)・17日(日)・18日(祝)

第1コース 9:00～10:20

第2コース 10:50～12:10

場 三の丸小学校室内プール

対 県西地域2市8町に在学の小学3～6年生
各コース70人・申込先着順

費 3,500円(申込時に徴収)

申 6月19日(日)10:00～12:00に、UME
CO会議室4に直接。

日 小田原水泳協会

テニスガーデンテニス教室

小田原テニスガーデン ☎37-4712

週1回、月4回の月謝制のプロコーチによる硬式テニススクールです。

初めてラケットを握る人や試合に勝ちたい人、ジュニアから大人までが参加できる42クラスを開講。体験レッスンも随時受け付けています。

詳しくは、ホームページ、またはお問い合わせください。

http://odawaraarena.main.jp/

スポーツイベント・ボランティア募集 ～体協事業に参加しませんか～

申込 体育協会 ☎38-3310

ボランティア登録をすると、ボランティアが必要なおきに登録者の中から主催者が選定し、連絡します。

①6月26日(日)	おだわら キッズマラソン大会
②9月18日(日)	おだわらスポーツ& レクリエーション フェスティバル
③平成29年 1月15日(日)	おだわら駅伝競走大会
④3月12日(日)	小田原 尊徳マラソン大会

※ボランティア時間は、7:00～15:00頃(イベントにより異なります)。

因 体育協会イベントの運営補助(受付、誘導など)

対 中学生以上で各種スポーツイベントの運営に興味・関心のある人(老若男女・年齢は問わず)

申 電話(土・日曜日、祝日を除く8:30～17:00)で。

※ボランティア保険は主催者が加入。

※活動は無償です(時間、内容により昼食などの支給有り)。

※動きやすい服装でお越しください(スタッフウェアの貸与有り)。

市民体操「おだわら百彩」講習会

回 P20189 申込 健康づくり課 ☎47-0820

めだかやみかん、お猿のかごやなど、小田原をイメージできる動きと、“なんば”の動きを取り入れた市民体操の講習会です。

①いそしぎ

日 6月20日(月)、7月20日(水)
14:00～15:30

②小田原アリーナ

日 7月7日(木)10:00～11:30

定 各20人・申込先着順

持 室内履き、飲み物、タオル

※体操ができる服装でお越しください。

トレーニングルーム

利用者講習会〈7月分〉

申込 ①小田原アリーナ ☎38-1144

申込 ②スポーツ会館 ☎23-2465

対 高校生以上

①小田原アリーナ

日 毎週火曜日 14:00～15:00

毎週木曜日 11:00～12:00

毎週金曜日 19:00～20:00

毎週日曜日 11:00～12:00

※7月8日(金)・21日(木)を除く。

定 各日30人・申込先着順

②スポーツ会館

日 7月2日(土)・20日(水)14:00～15:00

7月13日(水)18:30～19:30

小田原球場の主な行事予定 〈6月15日～7月23日〉

小田原球場 ☎42-5511

6月18日(土)	日本少年野球全国選手権 神奈川県支部予選
6月19日(日) 26日(日)	日本リトルシニア関東連盟 夏季大会
6月25日(土)	DeNAベイスターズ杯 夏季トーナメント大会
7月 3日(日) 9日(土)	小田原・足柄下地区中学校 総合体育大会軟式野球の部
7月10日(日)	一般開放日
7月12日(火) ～23日(土)	第98回全国高等学校野球 選手権神奈川大会

※大会開催時は、一般利用ができないこともあります。詳しくは、お問い合わせください。

一般開放日(8月14日(日))の受け付け

申 7月3日(日)～10日(日)に電話で。

※多数抽選。

http://odawara-jigyo-kyokai.jp/kouen/

健康

市ホームページのサイト内検索に☑を入力し検索すると、詳しい内容がご覧になります。

お知らせ

募集

相談

イベント

はしも

スポーツ

健康

健康カレンダーと併せてご覧ください。
 ☎P20117 保健センター(健康づくり課)
 ☎47-0820

7月の健康診査などの予定

詳しくは、健康カレンダーをご覧ください。

●赤ちゃんのための健診・相談など

事業名	対象・実施日など
4か月児健診	平成28年3月生 7・19日
8～9か月児健診	取扱医療機関にて
1歳6か月児健診	平成26年12月生 5・13・21日
2歳児歯科健診	平成26年6月生 6・22日
3歳児健診	平成24年12月生 8・12・20日
いきいき親子育児相談	保健センター1日
親子心理相談	就学前の親子 (電話予約制)

●禁煙チャレンジ

保健師があなたの禁煙を応援します。
 まずは電話でお問い合わせください。

知って安心!脳血管疾患予防講演会

小田原市は脳血管疾患で亡くなる人が多いことをご存じですか。脳血管疾患を防止、より健康でいられるためにできることを考えてみましょう。

☎7月14日(木)14:00～15:30
 (受付13:50～)

場 保健センター3階大会議室

持 筆記用具

講 小澤優樹さん(小田原医師会)

☎前日までに、健康づくり課に電話で。

献血

●ダイナシティイースト

6月18日(土)・19日(日)
 7月3日(日)・10日(日)
 10:00～12:00、13:30～16:00

●フレスポ小田原シティーモール

6月26日(日)
 10:00～12:00、13:30～16:00

がん集団検診(電話申込制)

●胃がん集団検診

6月17日(金)	保健センター
6月20日(月)	マロニエ駐車場
6月22日(水)	JAかながわ西湘早川支店 根府川公民館
6月24日(金)	小田原アリーナ
6月28日(火)	尊徳記念館駐車場
6月30日(木)	下中老人憩の家
7月 4日(月)	いずみ駐車場
7月 7日(木)	国府津学習館
7月 9日(土)	保健センター
7月12日(火)	JAかながわ西湘桜井支店
7月13日(水)	豊川分館

●乳がん(マンモグラフィ併用検診)、子宮頸がん集団検診

6月22日(水)	保健センター
7月14日(木)	小田原アリーナ
7月24日(日)	保健センター

はつらつ健康相談(予約不要)

血圧測定、血管年齢測定、健康・栄養相談などを行います。

●午前の日(9:30～11:30)

6月16日(木)	緑公民館
6月22日(水)	国府津学習館
6月23日(木)	新田公民館
7月 6日(水)	曾我みのり館
7月14日(木)	風祭公民館

●午後の日(13:30～15:30)

7月 5日(火)	マロニエ
----------	------

すこやか健康相談(電話申込制)

脂質異常症、高血圧、糖尿病などの生活習慣病やその他の健康に関する相談に、保健師・栄養士がお答えします。

☎6月21日(火)午前
 7月27日(水)午後

目指せ!SiO(しお)博士

毎日食べる食事やお菓子。どのくらいの塩が入っているのでしょうか?体験しながら、塩について楽しく学びましょう。

☎7月28日(木)10:00～11:30
 (受付9:30～)

場 保健センター

対 市内在住の小学5・6年生20人・

申込先着順

☎前日までに、健康づくり課に電話で。

ママパパ学級

講義やグループワーク、実習を通して、妊娠・出産・育児について学ぶ講座です。

【赤ちゃんとの生活 その2】

☎7月26日(火)13:20～15:30

場 保健センター

対 沐浴・お着替え体験、出産後のこころの変化、泣いたときの対処法

対 妊娠20週以降の妊婦とパートナー

持 母子健康手帳、筆記用具

☎前日までに、健康づくり課に電話で。

予防接種を受けましょう ～麻しん(はしか)～

麻しんはウイルスの感染力が強く、重くなると命に関わることもあります。感染予防にはワクチン接種が有効。定期接種は2回接種です。

対 第1期 生後12か月以上24か月未満

第2期 平成29年4月に小学校へ入学する平成22年4月2日～23年4月1日生まれの人
 (期間は平成29年3月31日まで)

休日・夜間急患診療カレンダー

場 保健センター

持 健康保険証

●休日診療(日中)

受付 8:30～11:30
 (歯科9:00～)
 13:00～15:30

	内科 (※)	小児科 (※)	耳鼻 咽喉科	眼科	歯科
6月19日(日)	○	○	○	○	○
26日(日)	○	○	○	—	○
7月 3日(日)	○	○	○	○	○
10日(日)	○	○	○	—	○

●準夜間診療

※内科・小児科のみ。

受付 平日 19:00～22:00

土・日曜日、祝日 18:00～22:00

●連絡先

休日・夜間急患診療所 ☎47-0823

休日急患歯科診療所(日中のみ) ☎47-0825

休日・夜間急患薬局 ☎47-0826

●休日・夜間の急患への病院案内

消防署

☎49-0119

●毎日、夜間の急患診療

毎夜間・当直医の診療科と小児科の診療

市立病院 ☎34-3175

広報小田原くらしのガイド

おだわらいふ

毎月15日発行 No.1157

5月1日現在 小田原市の人口 193,686人 79,680世帯
 (平成27年国勢調査速報値基準)

広報小田原は、資源保護のため再生紙を使用しています。

【発行】小田原市 〒250-8555 小田原市荻窪 300 番地 市役所総合案内 ☎0465-33-1300

【編集】企画部広報広聴課 ☎0465-33-1261・FAX 0465-32-4640 ©小田原市 2016・6

ON AIR 情報

FMおだわら 78.7MHz

● From Odawara-City ● 防災一口メモ
 毎週月～金曜日 1日2回好評放送中

twitterやFacebookでも情報発信中!



twitter (@Odawara_City)

Facebook (小田原市)

ホームページのトピックスや募集情報などを発信中。



twitter (@odawara_promo)

Facebook (小田原シティプロモーション)

小田原の旬で魅力的な話題を発信中。