

発行 小田原市 〒250-8555 小田原市荻窪300番地
市役所総合案内 ☎0465-33-1300
編集 企画部広報広聴課
☎0465-33-1261 ㊟0465-32-4640

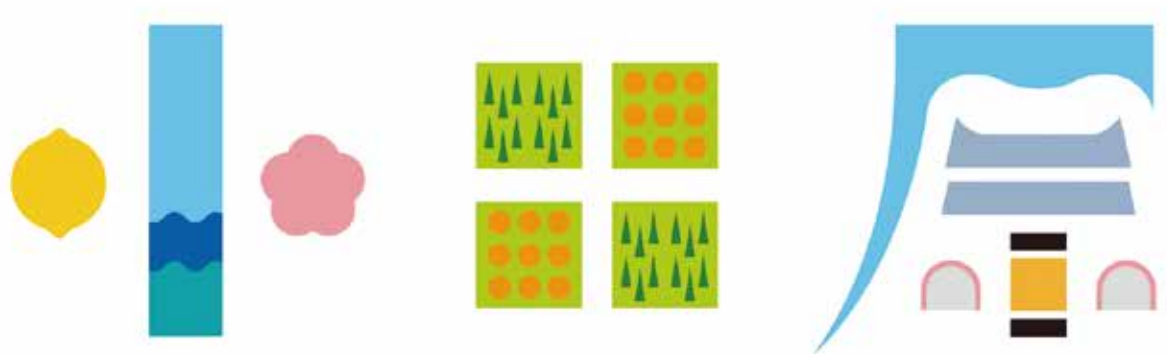

あ
ふ
れ
る
ス
マ
イ
ル

4月に小田原駅近くの開園しました。子どもも園生活に慣れ、毎日楽しく過ごしています。一人一人を大切に、みんなで育ち合う家庭的な保育をしています。ぎんがむら保育園 園長 川本桂子さん



新設園ということで最初は不安もありましたが、小規模なので先生と保護者、先生と子どもの距離が近く、日々のようすなどを詳しく教えてもらえるので、ありがとうございます。保育所モナミ桑原園 利用者 望月 瞳さん

目次

2 | 安心して子育てできるまちへ 他 6 | おだわら情報 8 | 15 | 16 | 25 |



安心して子育てできるまちへ

全国的に保育所などへの入所申し込みが増えている近年。市内の保育園と認定こども園は合わせて33園あり、入所定員拡大のため、園舎の増築などに取り組んできました。増える入所希望に対応するため、市では今後も、さまざまな取り組みを進めます。

☎保育課 ☎33-1451 WEBID P14161

小規模保育事業

0~2歳児を対象とした、定員6~19人の保育施設「小規模保育事業」。国では、低年齢児の受け入れ先を確保するため、小規模保育事業の設置を促進しています。

市の小規模保育事業はこれまで2か所でしたが、今年4月から6か所に増え、小規模の特性を生かした、きめ細かな保育を行っています。

- 矢作愛児園 (矢作17-9、定員16人)
- 育みの家カンガルー (栄町2-5-28、定員11人)
- ★ アミッチ保育園 (中里183-8、定員19人)
- ★ たんぽぽの家 (飯田岡454、定員8人)
- ★ 保育所モナミ桑原園 (成田794-2、定員19人)
- ★ ぎんがむら保育園 (城山2-3-1、定員15人)

※ ●は、平成27年4月開設
★は、今年4月開設

写真が動き出します!

スマートフォンなどにアプリ「Aurasma」をインストールし、ARのついた写真にかざすと動画が再生されます。
※詳しくは、市ホームページで。

WEBID P22547



アミッチ保育園



たんぽぽの家



保育所モナミ桑原園



ぎんがむら保育園

保育コンシェルジュ

保護者のニーズと保育サービスを結びつけるため、4月から、保育サービスに関する相談員「保育所等利用者支援員(通称:保育コンシェルジュ)」を保育課窓口配置。保育士の資格を持つ保育コンシェルジュが、就学前の子どもの預け先などに関する相談に応じます(電話相談も可)。

私が「保育コンシェルジュ」です!
こんなときは、相談してください!



保育園、幼稚園、認定こども園、小規模保育事業って何が違うの?

保育園に入れなかった。他に預け先はない?

現在の保育園の入所状況は?

夕方まで預かってくれる幼稚園ってあるのかな?

入所の手続きについて教えて!

一時的に預かってくれる施設があるって本当?

病児・病後児保育室

病氣中や病気の回復期の子どもを預かり、専用スペースで保育する「病児・病後児保育室」。医療機関と連携しているので、安心して利用できます。 ※利用には事前登録が必要です。保育課で手続きしてください。

病児保育室

医療法人横田小児科医院 病児保育室「JAMBO!」(北ノ窪514-1)
定員 6人 ☎ ☎34-6000

病後児保育室

宗教法人城前寺 城前寺保育園 病後児保育室「らっこ組」(曾我光海20-1)
定員 4人 ☎ ☎42-6354

社会福祉法人宝安寺社会事業部 病後児保育室 ほうあんりすのもり(浜町1-3-8、小田原愛児園園舎内)
定員 4人 ☎ ☎080-4371-1900

各施設共通

開所時間 7:30~17:30 (土・日曜日、祝・休日、年末年始、臨時休業日を除く)
利用料金 1人1日2,000円(別途、給食費などがかかります)

利用対象 次の両方の要件を満たす人
・就学前児童で、市内在住または市内保育所利用者
・家庭で保育できない理由がある
※詳しくは、各施設や保育課にお問い合わせください。



🌟 **待ったなし**

老朽化する公共施設を考える

市の公共施設は老朽化が進み、これから一斉に建て替えや改修の時期を迎えます。市では、3月に「公共建築物マネジメント基本計画」を策定。公共施設を維持・保全し、持続的に行政サービスを提供するための取り組み方針などを示しました。

📍公共施設マネジメント課 ☎33-1305 WEBID P22461



公共施設の現状は

公共施設の老朽化

一般的に、施設の寿命は60年。市の公共施設は、昭和40～50年代に整備されたものが多く、築30年以上の公共施設の面積は全体の約80%にもなります。

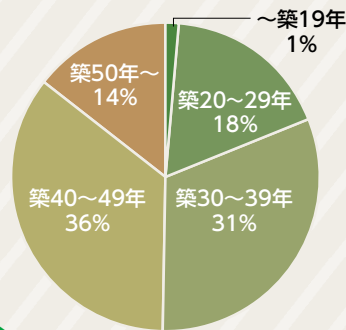

人口減少と少子高齢化

市の人口は、平成11年の200,695人をピークに年々減少。約30年後には、ピーク時の約70%に減少すると予想されています。

働き手の減少により税収が減り、高齢化に伴って福祉に関わる支出が増えています。未来を見据え、公共施設の更新に係る費用を抑える方策を考えなくてはなりません。

現有施設の整備年ごとの面積

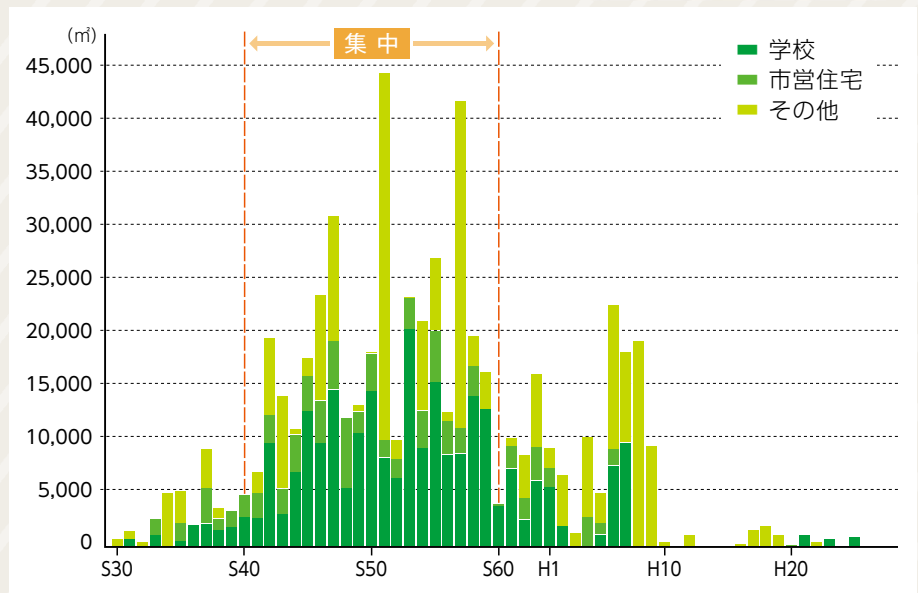

大きな問題が...

現在ある公共施設を全て築60年で建て替える場合、今後30年で約1,820億円、平均すると毎年約60億円が必要になります。

しかし、直近5年間で公共施設の維持、改修などに使った平均金額は、1年で約25億円。今後も同額の投資ができると仮定しても、約1,070億円が不足します。

全ての施設の建て替え、改修は難しい状況です。



財源不足 1,070億円

お金が足りない!!

建て替え・改修費用シミュレーション

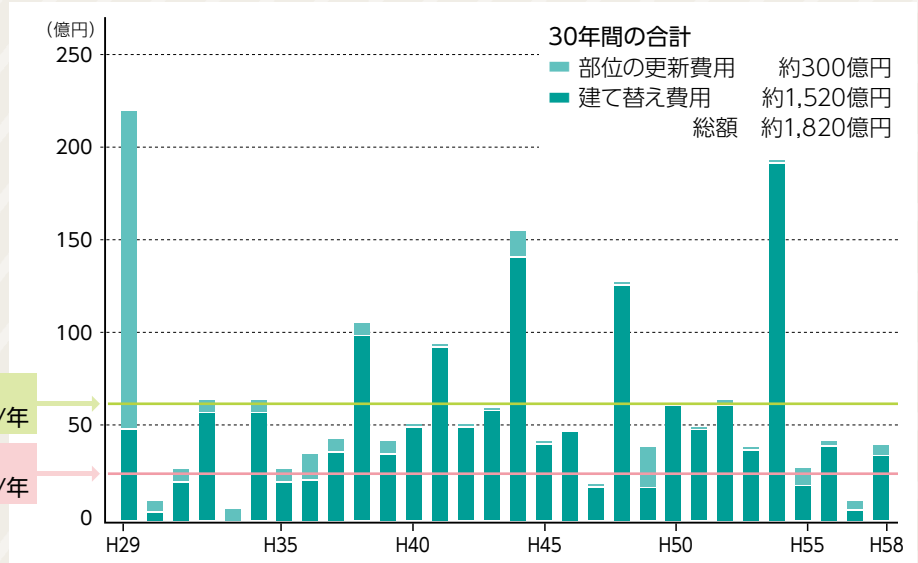

3つの目標 公共施設に関わる課題を解決するため、3つの目標を定めました。

- 1 約1,070億円の財源不足の解消
- 2 誰もが安心して使える公共施設、使いたい公共施設へ
- 3 必要なサービスを効果的・効率的に提供し、暮らしを豊かにする

3つの取り組み

- ① 計画的な保全と長寿命化
 - ・維持修繕の優先順位づけ
 - ・計画的な保全の業務サイクル作り
- ② 機能・配置・運営の見直し 総量の縮減
 - ・再編計画の策定
 - ・管理運営などの効率化
- ③ 公民連携 近隣自治体との連携
 - ・民間活力の活用
 - ・近隣自治体との情報交換など

ここでいう「公共施設」とは

学校、地域センター、保育所、市営住宅、スポーツ施設、図書館など市が設置・運営している施設を指します。

一緒に考えよう!

未来につながるこれからの公共施設シンポジウム

日時 7月29日(土) 10:30～12:30
場所 けやき2階 ホール

内容 ・基調講演
・本市の公共施設マネジメントの取り組みについて
・パネルディスカッション

※申し込みは不要です。

まちづくりワークショップ

下府中・豊川・上府中・曽我・下曽我の自治会連合会の区域を対象に開催します。

地域の魅力をどのように次世代に継承するべきか、そのために地域の公共施設はどうあるべきかを、皆さんと一緒に考えます。

小田原の魚の魅力を発信する新たな交流の場へ



生まれ変わる

小田原漁港交流促進施設

(平成30年度末完成予定)



施設概要

- 敷地面積 3,339㎡
- 延床面積 1,540㎡
- 建物形式 鉄骨造地上3階建て(展望テラス有り)
- 駐車場台数 約160台
(県営駐車場 約120台、施設用地内 約40台)

年間入込客数(見込み) 50万人
 年間売上高(予測) 7億5,000万円
 指定管理者制度を導入

小田原の魚ブランド化・消費拡大協議会
 小田原の魚ブランド もっと食べよう! プロジェクト

具体的な
 取り組みの
 拠点

小田原漁港交流促進施設

相模湾 旬の小田原 勢ぞろい

～小田原の魚を知って、買って、食べよう!～



市民



観光客

知って
もらおう

情報発信・体験ゾーン

- 産業・観光などの情報発信
- 多目的室

買って
もらおう

物販ゾーン

- 鮮魚・加工品などの販売

食べて
もらおう

飲食ゾーン

- 海鮮を中心に提供

滞在して
もらおう

休憩・滞在ゾーン

- 駐車場・トイレ・休憩スペースの整備

目指す姿

漁業・漁港周辺の活性化

交流人口拡大による水産業・観光振興の強化

小田原漁港をはじめ市全体への経済波及

水産業に携わる担い手の確保

施設ゾーニング

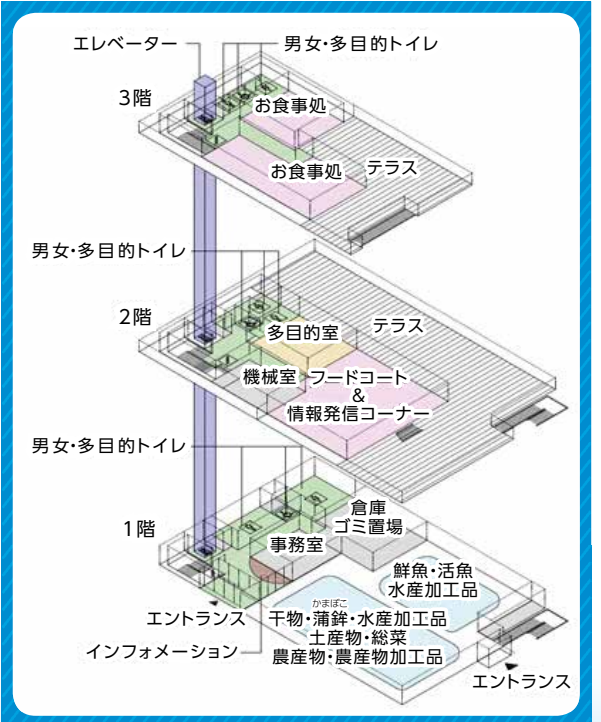

市民力

子どもの「居場所」 みんな大切な存在なんだ チーム・そよ風

地域の子どもに無償で食事を提供する「子ども食堂」。貧困や孤食への対策として全国的に広がり、メディアでも多く取り上げられています。

昨年6月、「チーム・そよ風」が中心となり、市内初となる子ども食堂「はまっこてらす」がオープンしました。

代表の本多孝子さんは、以前「地域福祉」を学んでいたとき、ある保護司から「空腹が少年を非行に走らせてしまう」という話を聞き、小田原でも子ども食堂の必要性を感じました。自身が活動していた「健康おだわら普及員」や「小田原市食生活改善推進団体」の仲間にか

たところ、快く承諾。地区の自治会長も協力してくれる他、食材を無償で提供してくれる人もいます。

「バランスの取れた食事を提供することはもちろん、友達と一緒にお腹いっぱい食べる喜びを知ってほしい。食を通じて、来る子ども自身が地域・社会にとって大切な存在なんだということを伝えたい」

意識するのは「居場所」であること。「はまっこてらす」は、ただ単に食事を提供するだけの場ではなく、子どもの「居場所」なのです。

「オープンして1年経ちますが、毎回40人前

後の子どもが来てくれるようになりました。これからも、みんなの『居場所』でありたいです」



「はまっこてらす」のようす

小田原漁港

交流人口の拡大と小田原の魚の消費拡大を通じ、水産業の振興と地域の活性化を図るため、小田原漁港ではさまざまな施設の整備を進めています。

☎水産海浜課 ☎22-9227 WEBID P22279

海・港・魚と人がふれあう空間

西側エリア

発見、買い物、食事、休憩を楽しむ

荷さばき・加工施設
整備

小田原漁港交流促進施設
整備

多目的広場・駐車場
整備

連携

回遊性の
向上による
地域全体の
一層の
にぎわい

本港エリア

ゆっくりと食事、買い物を楽しむ

水産市場

飲食店・土産店

水産市場再整備の
検討

JR早川駅から徒歩1分の立地特性を生かす

その他の施設も整備

小田原市漁業協同組合が整備

漁獲物荷さばき施設

平成29年3月完成

水産物加工処理施設

平成30年3月完成予定

神奈川県が整備

駐車場

平成30年度末完成予定

多目的広場(防災みなと広場)

平成30年度末完成予定

臨港道路入口

平成31年4月供用開始予定

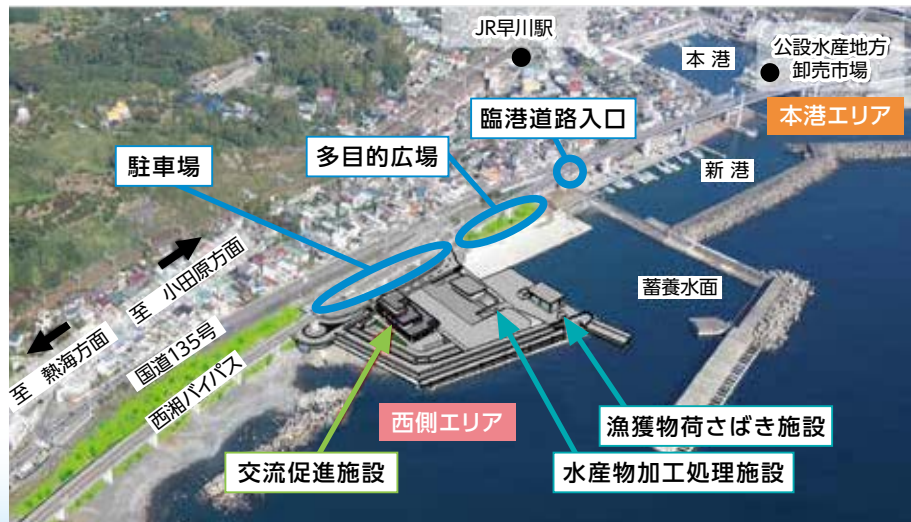

おだわら
「港の夏休み！」

第27回 小田原みなとまつり

WEBID P22706

日時 8月6日(日)9:00~17:00

場所 小田原漁港周辺

イベント
参加者募集

「小田原の太公望」

「これが相模湾の定置網だ」

「体験ダイビング」

6月15日(木)~7月1日(土)の期間、
市ホームページの申込フォームで!

※詳しくは、市ホームページをご確認ください。



あふれる魅力

小田原地下街
HaRuNe 小田原

情報



小田原産の木材をPRしながら、施設の魅力を高め、多くの人に木のよさを感じてもらうため、地域の森林・林業・木材産業関係者と協力して、「うめまる広場」の壁面を小田原産ひのき材で木質化しました。

6月のハルネ情報

小田原のひのきが香る

うめまる広場の壁を木質化



YOデザイン
伊藤陽子さん

ひのきの柱材を短く切り、角度をつけながら積み上げることで、思わず近づいてみたくするような、新しい木の表情を作りました。

木材ならではの大小の節が、一つとして同じでない自然の模様を描いています。

平らな壁よりも表面積が大きいので、ひのきの香りが広場いっぱい広がります。

<ハルネギャラリー情報>

広報小田原リニューアル記念『広報小田原展』
~67年の歳月とともに~

期間 6月30日(金)まで

イベント情報

●ミニ・壁屋まつり

主催・問

壁屋総本舗

☎44-4656((同)まち元気小田原内)

日時 6月4日(日)11:00~16:00

●からくりパズルマーケット

主催・問

小田原・箱根「からくりパズル」を広める会

☎32-3631((有)からくり企画内)

日時 6月10日(土)11:00~18:00

●ブルーピジョンスタジオ音楽教室 presents

はと
鳩の演奏会

主催・問

ブルーピジョンスタジオ音楽教室

☎050-3554-0465

日時 6月18日(日)

①13:00~13:25

②14:30~14:55

③16:30~16:55

おだわら情報

6月は食育月間!毎月19日は食育の日! 第2期食育推進計画を策定

WEBID P22394 | 健康づくり課 ☎47-0820

市では、平成23年3月に「小田原市食育推進計画」を策定。「生涯にわたって健康でいきいきと暮らすために、海や大地の恵を感じながら一人ひとりが『しっかり食べる力』をつけること」を基本理念に、食育を推進してきました。

毎日朝食を取る小・中学生の割合は、平成22年の約8割から約9割に増えています。一方で、朝食を取らない20歳代の人の割合は2割、栄養バランスを考えて食事をしていない人の割合は約6割、孤食の高齢者の割合は3割といった課題もあります。

そこで、より実情に合ったライフステージごとの食育を推進するため、新たに「第2期食育推進計画」を策定しました。

ライフステージごとの
取り組みの例

0~5歳
望ましい食習慣の
基礎をつくる

- かむ機能を育てる
- 調理などの手伝いをする など

日頃の
食事で実践!

6~19歳
自立に向けた望ましい
食習慣を確立する

- 食の安全に関する正しい知識や選択力を身につける など

●調理の基本を学び、望ましい食習慣を身につける

20~39歳
健全な食生活を
実現する

- 積極的に食育に関する情報を得る
- 栄養バランスの取れた食事をし、生活習慣病を予防する など

40~64歳
健全な食生活の維持と
健康管理を行う

- 栄養バランスを考えた調理をする
- 経験や知識を生かして食育活動に参加する など

65歳以上
食を通じた
豊かな生活を実現する

- 低栄養と虚弱化を予防する
- 次世代に食のありがたさ、大切さ、知識を伝える など

目指す姿と目標値

目指す姿	指標	現状値 (H28)	目標値 (H34)
①食育を通じた健康づくり	毎日朝食を取る20歳以上の市民の割合	80.7%	85%以上
	栄養バランスを考えて食事をする市民の割合	34.1%	75%以上
②食を通じた豊かな心と地域の交流の形成	家族や友人と1日1食以上、食事をする市民の割合	72.4%	80%以上
③安全、安心で環境にやさしい食生活の推進	食品の安全性に関する基礎的な知識を持っている市民の割合	87.6%	90%以上
④食文化の継承	地域や家庭の料理や作法などを受け継いでいる市民の割合	55.4%	70%以上
⑤連携・協働による食育の推進	食育に関心を持っている市民の割合	65.7%	90%以上

「第2期食育推進計画」では、5つの目指す姿と6つの指標を掲げ、平成34年度時点の目標値を定めています。

どの世代でも必要

- 共食の推進
- 生産者の苦勞を知り、食品廃棄の減量などに努める など

※「共食」とは、家族や友人とともにコミュニケーションを取りながら、食事をする事です。

いただきます!

生活習慣病になりにくい体を目指して 健康診断、毎年受けて、今年も安心

WEBID P03499 | 健康づくり課 ☎47-0820

高血圧症などの生活習慣病は、ふだんの生活の中で気づかないうちに悪化し、他の重大な病気を引き起こす要因となります。

健康診断で健康状態を把握し、生活習慣病を防ぎましょう。

対象者には、5月末に案内書類(ピンク色の封筒)を送付しました。

※70歳以上の人は、「特定健診」と「がん検診」が無料です。また、69歳以下で市民税非課税世帯の人は、受診する2週間前までに健康づくり課に申請すると、無料になります。詳しくは、健康づくり課にお問い合わせください。

※受診希望者は、各案内に書いてある医療機関に連絡・予約してから受診してください。



特定健診案内封筒

人間ドック助成 WEBID P22585 | 保険課 ☎33-1845

今年度中に40~74歳を迎える本市国民健康保険加入者で、特定健診の代わりに人間ドック(特定健診の受診項目を満たすもの)を受診した人に、負担額の半分(上限1万円)を助成します。申請について詳しくは、市ホームページをご確認ください。

	特定健診	特定保健指導	がん検診
内容	身体測定、血圧検査、尿検査、心電図検査、内科診察、血液検査など	生活習慣の見直しで症状の重症化を防ぎ、健康的な生活を送る手助けをします	20歳以上の女性:子宮頸がん 40歳以上の男性・女性:大腸がん・肺がん・胃がん・乳がん(女性のみ) 50歳以上の男性:前立腺がん
対象者	平成29年4月1日から健診当日まで、継続して本市国民健康保険に加入している40~74歳の誕生日を迎える人	特定健診の結果、血中脂質・血糖・腹囲などが基準値を超えた人(対象者には、特定保健指導の利用案内を送ります)	受診案内が送付された人
期間	6月1日(木)~平成30年3月31日(土)	特定健診受診後開始のため、人によって異なります	6月1日(木)~平成30年3月31日(土)
負担金	2,000円	無料	検診内容によります

平成29年度自治会長名簿

WEBID P03364 地域政策課 ☎33-1457

自治会は、地域内の交流や親睦に欠かせない存在です。まちづくりに参加し、互いに助け合う住みよいまちを目指しましょう。

小田原市自治会総連合 役員

- 会長 木村 秀昭
- 副会長 瀬戸 充、川口 博三
- 会計 加藤 芳永
- 理事 飯田 和男、市川 勇、駿河 寛、関野 次男、椎野 禎章
- 監事 山崎 時子、柳下 登、太田 実

敬称略、太字は自治会連合会長(6月1日現在)

連合名	自治会名	会長名				
緑	第1区	伊東 秀敏	早川	江之浦	森本 真純	
	駅前第2区	栗田 康宏		木地挽	大坪 孝壽	
	第3区	松下 弘		早稲田	鈴木 雄一	
	浦町	土谷 正光		向口	浦井 康雄	
	第4区	村田 憲延		西組	青木 正雄	
	第5区	一寸木 吉久		中組	加藤 敬典	
	竹花	高橋 正		東組	日下部 幸高	
	銀座	高梨 保夫		第58区	下川 泉	
	台宿	横小路 恭史		第59区	野崎 忠	
	大工町	吉村 順一		第60区	植村 保夫	
新玉	第9区	須山 晴夫		第61区	石幡 保雄	
	第10区	土屋 裕利		第62区	杉崎 祐一	
	第11区	飯田 和男		第63区	山田 養一	
	第12区	伊藤 満明		第64区	秋山 眞一	
	第13区	池田 尚文	山王	山王松原	黒澤 朝光	
	新宿	山崎 純一	網一色	山王西	湯川 正喜	
	第15区	栢沼 正直		山王東	森 正	
	第16区	岩本 辰男		山王70区	譲原 平海	
	第17区	萩原 敏行		網一色	常盤 一郎	
	第18区高梨町	加藤 芳永		第33区	本多 輝男	
万年	第19区	小高 伯夫		セントラルハイツ	黒木 悌三	
	第20区-1	秋鹿 浩史		第34区	高橋 一雄	
	第20区-2青物町	前田 誠		第35区	菅沼 廣久	
	第21区	桑原 義樹		第36区	曾我 和夫	
	第22区	大矢 紀一		第37区	柳下 登	
	第23区	栗山 茂男	芦子	寺町	金子 和充	
	第24区	山口 芳司		荻窪	田嶋 邦典	
	第25区	渡辺 光男		上谷津	磯崎 透	
	第26区	瀬戸 裕一		中谷津	村野 芳一	
	第27区	瀬戸 充		下谷津	佐久間 悦夫	
十字	第28区	青木 隆幸		入谷津	八田 迪男	
	第29区	小西 正人		池上	市川 勇	
	第30区	森田 正文	二川	井細田一区	中戸川 孝	
	第31区	満谷 裕公		第43区	門松 清	
	第32区	山崎 時子		第44区	土屋 桂一郎	
	石橋	鈴木 裕章		小田原	世古 智也	
	米神	廣石 計典		グリーンタウン		
	根府川	廣井 博直		久野	宮本 湯川 増夫	
					久野坂下	須藤 務

	京福台	大竹 久
	北久保	藤田 幸雄
	下宿	永井 隆一
	久野中宿	初瀬川 健次
	星山	早泉 淳三
	中久野	門松 武則
	三国	杉崎 美佐男
	留場	駿河 寛
	坊所	新保 敬一
	欠ノ上	常盤 廣之
	舟原	高橋 光成
	諏訪の原	杉本 光昭
	和留沢	伊嶋 一道
	小田原	一寸木 幸一
	サニータウン	
東富水	蓮正寺第1	菅原 鋭進
	蓮正寺第2	土屋 皓
	蓮正寺第3	加藤 英二
	蓮正寺第4	永田 秀夫
	蓮正寺第5	国原 邦夫
	蛭田駅前	町田 宏
	霞ノ瀬	栗田 哲夫
	狩川	鈴木 義一
	蛭生会	廣重 知子
	蓮正寺住宅	吉葉 茂樹
	よし田	夏井 信策
	蛭田中央	川岸 嘉啓
	中曾根	金子 穂積
	飯田岡東	立木 一成
	堀之内	岩崎 良春
富水	飯田岡本村	高橋 義雄
	飯田岡若宮	本木 忠一
	飯田岡飯中	山本 春雄
	飯田岡楠	浦 公男
	柳新田	三須 政義
	小台	内海 勇
	池田	中野 武
	新屋	鈴木 敏
	府川	稲子 順正
	久所	川田 義雄
	仲沢	撫井 清
	北ノ窪	高橋 昇
	穴部	川崎 功一
	穴部新田	久保田 智典
	上清水	木村 秀昭
	下清水	平元 克昭
桜井	寺下	下田 成一
	高河原	釘持 和明
	河原庭	鎌田 治男
	西之庭	横山 春夫
	新屋敷	額田 伸一
	浅原	青木 富雄
	東栢山中の町	曾我 節夫
	東栢山学校前	湯川 昇生
	東栢山城北	近藤 起夫
	東栢山道下	二宮 廣明
	東栢山道上	宮内 宏人
	柳町	渡邊 照美
	西栢山	小澤 安久

	栢山清流荘	奥本 裕介
	弥生	三上 知樹
酒匂・小八幡	酒匂1区	須藤 光雄
	酒匂2区	大木 実
	酒匂3区	太田 実
	酒匂4区	中村 富隆
	酒匂5区	山崎 文夫
	酒匂6区	大川 憲治
	酒匂7区	椎野 二郎
	酒匂8区	大木 徹
	酒匂9区	朝日 行雄
	酒匂10区	高橋 寛行
	酒匂11区	上田 光男
	酒匂12区	深田 脩敬
	酒匂13区	富永 正昭
	酒匂14区	澤井 俊夫
	酒匂15区	大西 芳春
	酒匂16区	水野 仁
	酒匂17区	原田 憲彦
小八幡1区	譲原 春夫	
小八幡2区	長崎 源市	
小八幡3区	大木 義則	
小八幡4区	鈴木 勲	
小八幡5区	山口 芳朗	
小八幡6区	斉藤 和幸	
小八幡8区	松嶋 健一	
小八幡9区	大塚 洋	
小八幡10区	神田 勝代	
下府中	下堀	岡本 伸幸
	中里1区-1	横田 八郎
	中里1区-2	秋山 榮太郎
	中里2区	山口 利昭
	矢作	天野 忠敬
	鴨宮2区	高橋 和之
	鴨宮3区	市原 俊彦
	鴨宮4区-1	相沢 廣悦
	鴨宮4区-2	府川 貴晴
	鴨宮5区	内田 静一
	大道	青木 清二
富士見	南鴨宮1区	露木 史郎
	南鴨宮2区	関野 次男
	南鴨宮3区	千葉 行雄
	南鴨宮4区	栗屋 徹
	南鴨宮5区	瀬戸 成男
豊川	飯泉1区	頼田 昂
	飯泉2区	和田 道明
	飯泉3区	大木 隆
	東成田	植村 久夫
	西成田	椎野 隆司
	成和	梅野 明啓
	桑原	村山 登
	富士見	細羽 英昭
上府中	高田別堀西	沖山 明
	高田別堀南	相良 正三
	高田別堀東	二見 武夫
	上千代	小池 規雄
	上原	湊田 博行
	下千代	高橋 和夫
	永塚	小宮 邦雄

	東大友	西山 榮一
	西大友	齋藤 芳男
	延清	澤地 勉
曾我	上曾我	鳥居 和郎
	中河原	柏木 圭介
	下大井	小泉 清一
	鬼柳	小野間 正洋
	曾我大沢	関野 栄
	春木住宅	柿澤 広明
	籠場住宅	秋本 武男
	花里住宅	新鹿 勲
下曾我	曾我原	曾我 祐行
	曾我谷津	泉 博允
	曾我岸	柏木 政弘
	曾我別所	坂本 規一
	曾我神戸	佐宗 教安
	曾我山岸	香川 幸一
国府津	国府津第1区	松本 今朝臣
	国府津第2区	三上 雅敏
	国府津第3区	朝倉 義勝
	国府津第4区	長谷川 喜一
	国府津第5区	石塚 勇
	国府津第6区	高橋 正則
	国府津第7区	佐藤 哲男
	国府津第8区	木村 宗嗣
	国府津第9区	佐藤 清
	国府津第10区	川口 博三
	国府津第11区	星野 國三
	国府津第12区	阿達 弘之
	国府津第15区	川口 眞弘
	国府津第16区	小林 昭
	国府津第18区	八田堀 光男
	国府津第19区	小岩 幸雄
前羽	西	大曾根 一郎
	中宿	石塚 隆
	向原	椎野 禎章
	町屋	遠藤 剛
	押切	峯尾 博司
	羽根尾	町田 昭彦
橘北	中村原第1区	飯田 敦夫
	中村原第2区	小澤 誠
	中村原第3区	野田 武志
	中村原住宅	千坂 勝紀
	中村原第6区	田中 健三
	中村原第7区	坂本 薫
	小船第1区	下浅 三雄
	小船第2区	石塚 八郎
	山西	志澤 一男
	小竹下	加藤 照明
	小竹打越	小澤 和義
	小竹坂呂	小澤 雄一
	小竹脇	山後 洋
	明沢	秋澤 芳雄
	沼代	林 誠
	上町	岡本 静明
	橘団地一般住宅	井口 潔
	さつきが丘	橘内 勇八
	湘南橋台住宅	田中 正俊
	若葉台	伊藤 芳江

あなたの家に、小田原の風を 市内施工業者や 小田原産木材を使ったリフォーム

産業政策課 ☎33-1555 農政課 ☎33-1491

市内施工業者による住宅リフォームをする人に、地場産品などを進呈する「地域経済循環型住宅リフォーム支援事業」。小田原産木材を使った住宅リフォームをする人に、施工費の一部を助成する「小田原産木材住宅リフォーム等助成事業」。これらの制度を利用して、自宅に小田原の風を吹かせましょう。

地域経済循環型住宅リフォーム支援事業

WEBID P17777

小田原産木材住宅リフォーム等助成事業

WEBID P22743

- 支援内容 5万円相当の商品(地場産品、食事券など)
- 募集件数 35件(申込多数の場合は抽選。結果は、全員に通知)
- 応募期間 6月30日(金)まで
- 応募方法 産業政策課に直接

- 支援内容 小田原産木材使用面積に応じて、施工費の一部を助成。次の全てを施工すると、最大約45万円の助成額となります。

床材(ひのき)	1㎡当たり	7,500円
腰壁材(杉、さわら)	1㎡当たり	3,700円
ウッドデッキ(ひのき)	1㎡当たり	12,700円

床材の使用例



- 募集件数 15件程度・申込先着順
- 応募期間 平成30年2月15日(木)まで
- ※「おだわら森林・林業・木材産業再生協議会」に産地認証された木材を使用している場合に限りです。
- 応募方法 農政課に直接

ダブルWの活用でもっとお得に

最大約50万円!

小田原産木材を使って床材、腰壁材などを張り替える場合は、両制度を活用できる可能性があります。5万円相当の商品などと併せて、最大で約50万円を還元。併用を考えている人は、お問い合わせください。

※対象工事例などは、市ホームページをご確認ください。

くらしのガイド

おだわらいふ

生活に関連する情報や、市の取り組みなどを掲載しています。市ホームページのサイト内検索にIDを入力し検索すると、詳しい内容がご覧になれます。

日…日時 期…期間 時…時間 場…場所 内…内容 対…対象 定…定員 費…費用(記載のないものは無料) 持…持ち物 出…出演 交…交通 任…任期 選…選考 額…支給額・謝礼 講…講師 申…申し込み(期限があるものは必着) E…Eメール ホ…ホームページ 主…主催 関…関係課 問…問い合わせ ID…Web検索番号

申込方法のルール 参加者などを募集する記事で、定員があり申込先着順のものについては、記載がない限り**申込開始日は6月12日(月)から**とします。

担当部署名の前に**申込**とある場合は、電話で申し込みができます。市外局番がないものは(0465)です。

市役所への郵便物 記事に指定がある場合を除き、各記事の担当部署へ郵送する場合は、「〒250-8555 小田原市〇〇課(室)」で届きます。

お知らせ

バリアフリー・省エネ・耐震改修住宅の固定資産税の軽減

資産税課 ☎33-1371

ID P12651 ①バリアフリー改修住宅

一定のバリアフリー改修工事を行った賃貸を除く住宅(建築日から10年以上経過し、改修後の床面積が50㎡以上の住宅に限る)は、翌年度分の固定資産税(100㎡分まで)の3分の1が減額されます。65歳以上の人、介護保険の要介護または要支援の認定を受けている人、障がいのある人が住んでいる住宅が対象。

ID P12650 ②省エネ改修住宅

一定の省エネ改修工事を行った賃貸を除く住宅(平成20年1月1日以前に建築され、改修後の床面積が50㎡以上の住宅に限る)は、翌年度分の固定資産税(120㎡分まで)の3分の1(認定長期優良住宅は3分の2)が減額されます。

※①との併用も可能

ID P12644 ③耐震改修住宅

現行基準に適合する耐震改修工事を行った住宅(昭和57年1月1日以前建築に限る)は、原則翌年度の固定資産税(120㎡分まで)の2分の1(認定長期優良住宅は3分の2)が減額されます。

①～③共通

費用が50万円を超える改修工事
※工事完了後3か月以内に、該当工事の領収書などの提出が必要
※工事完了期限は、平成30年3月31日まで。

6月の納税

ID P01397

納付関係 市税総務課 ☎33-1345
課税内容 市民税課 ☎33-1351

6月30日(金)は、個人市民税・県民税(第1期)の納期限です。期限までに納めてください。

口座振替をご利用の方は、納期限の前日までに預貯金残高をご確認ください。

※土・日曜日、祝日の納税は、マロニエ住民窓口、アークロード市民窓口、コンビニエンスストアをご利用ください。ただし、納付書が必要です。

児童手当・特例給付の「現況届」

ID P17875 子育て政策課 ☎33-1453

現在、児童手当もしくは、特例給付を受けている人は、「現況届」を提出し、今年度の受給資格の審査を受ける必要があります。

※提出がない場合は、6月分以降の手当が保留となります。

6月30日(金)までに、郵送または市ホームページの電子申請届出システムで

ハチの巣にご注意を

ID P22614 環境保護課 ☎33-1486

ハチが活発に活動する季節です。家の軒下や庭の植木などに巣を見つけたら、早めに駆除しましょう。市では、駆除用防護服を貸し出しています。

スズメバチは、毒性が強く危険です。安易に考えず、駆除が困難な場合は、専門の業者に依頼してください(有料)。

ハチの駆除の相談窓口

神奈川県ペストコントロール協会
☎0120-064643

豆知識

ハチに刺されるとアレルギー症状を起こすことがあります。

刺された箇所以外にじんましんが出る、立ちくらみ、胸の締めつけ感、呼吸の苦しさなどの症状が出たときは、すぐに医療機関で診てもらいましょう。

巣からハチの種類を見分ける

①アシナガバチ

ご飯茶碗を伏せたような形。下から観察すると、六角形の部屋が無数にある。ハチが、巣の下側にたかっている姿が見える。

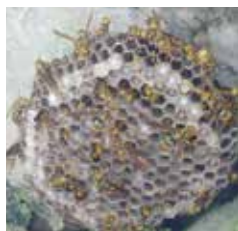

②スズメバチ

とっくり状(初期)、ボール(球形)状。出入口が1か所で巣の中のハチは見えない。ハチの体には斑、縞模様がある。



ON AIR情報

J:COM チャンネル小田原地デジ11ch

「議会放送(6月定例会一般質問)」

6月24日(土)・25日(日)
10:00～(予定)

片浦小学校説明会

ID P09377 教育指導課 ☎33-1684
片浦小学校 ☎29-0250

片浦小学校では、小規模特認校制度を実施しています。

少人数指導や特色ある教育活動の取り組みについて、学校説明会を開催します。

6月17日(土)、10月30日(月)

15:00～16:30 ※申込不要

片浦小学校(屋内運動場)

※来年度の新入生募集人数は、10月1日以降にお知らせします。

下水道使用料等減免の見直し

ID P02486 下水道総務課 ☎33-1616
ID P22701 環境保護課 ☎33-1486

生活保護利用世帯に対して行っている、下水道使用料とし尿清掃手数料の免除については、生活保護費に相当額が含まれていることから、この減免制度を廃止することとします。

該当する世帯には、別途お知らせしますのでご理解ください。

実施時期 平成29年12月1日から

6月は土砂災害防止月間

ID P22644 建設政策課 ☎33-1527

6月は雨が多い季節です。近年、「ゲリラ豪雨」と呼ばれる短時間に局地的に降る大雨が増えています。雨が多く降ると、「がけ崩れ」や「土石流」など、土砂災害が発生しやすくなります。「土砂災害警戒情報」が発表されたら注意しましょう。自宅付近に斜面がある場合は、日頃から状況を確認し、大雨のときは近づかないようにしましょう。



下水道に異物を流さない

ID P02488 下水道総務課 ☎33-1616

下水道に溶けない紙や髪の毛、生理用品、油、布類などの異物を流すと、汚水ポンプや下水道本管の詰まりの原因となり、周囲の家で汚水があふれるなど、多大な影響を及ぼすおそれがあります。快適な生活を営むために、下水道に異物を流さないでください。

市民税・県民税納税通知書の発送

ID P22702 市民税課 ☎33-1351

市民税・県民税納税通知書を6月12日(月)に発送します。納税通知書には、平成28年中の所得と、今年度の市民税・県民税の金額が書かれています。納付書が同封されている人は、納期限を確認し、金融機関などで納付してください。

公的年金所得者で確定申告をしなかった人

「公的年金等の収入額が400万円以下」で、「公的年金等以外の所得が20万円以下」の場合、確定申告は必要ありません。しかし、医療費、生命保険料など源泉徴収票に含まれない控除を追加する場合、市民税・県民税申告が必要です。該当する人は、朱肉を使う印鑑、公的年金等の源泉徴収票、控除に必要な資料(医療費の領収書、生命保険料の控除証明書など)を持って、市民税課(市役所2階9番窓口)で申告してください。

公的年金からの市民税・県民税の特別徴収(差し引き)

公的年金にかかる市民税・県民税は、公的年金から特別徴収(差し引き)しています。納付方法が変わるだけで、税額は変わりません。納税通知書には、「年金からの特別徴収税額」が書かれています。

対象者	1期	2期	3期	4期
昭和26年4月3日～昭和27年4月2日生まれの人	納付書または口座振替で納付		特別徴収(差し引き) (3・4期分の合計金額を10・12・平成30年2月の3回に分けて年金から差し引き)	
昭和26年4月2日生まれまでの人	特別徴収(差し引き) (平成29年度の税額を4・6・8・10・12・平成30年2月の6回に分けて年金から差し引き)			

給与からの市民税・県民税の特別徴収(差し引き)について

平成28年度から、県および県内市町村では、法令の適正運用と納税者の利便性向上などのため、市民税・県民税の給与からの特別徴収(差し引き)を推進しています。原則全ての給与受給者が対象です。今年度の市民税・県民税額全てが給与からの特別徴収(差し引き)となる人には、別の通知書をお送りするため(市から勤務先に送付し、勤務先から該当する人に手渡される)、納税通知書は発送しません。

お知らせ

がん患者のための就労相談

ID P22700
申込 市立病院がん相談支援センター ☎34-3175(代)

社会保険労務士と、がん専門相談員が就労相談(治療や休職の際に利用できる手当・給付金など)を受けます。

※事前予約制
期 6月30日(金)13:00~17:00

場 市立病院1階お薬確認場所
関 がん患者さんとその家族
期 6月29日(木)までに、電話で

久野霊園の使用者

ID P08224 みどり公園課 ☎33-1586

募集区画 14区画(4㎡8区画、6㎡6区画)

関 応募の時点で市内に1年以上居住し、焼骨があり、墳墓を持っていない人・多数抽選

期 7月18日(火)~28日(金)に、直接
※必要書類など詳しくは、お問い合わせください。

求む!公園の候補地

ID P22454 みどり公園課 ☎33-1584

身近な公園の候補地として、500㎡以上の市街化区域内の土地を寄附、または、無償で20年間以上貸していただける人は、ご連絡ください(他の公園との離隔や道路幅員など周辺環境に関する条件があります)。詳しくは、お問い合わせください。

バスdeおでかけプロジェクト

ID P14865 都市政策課 ☎33-1307

中里地区周辺道路の混雑緩和と二酸化炭素排出量の削減、おでかけの機会をつくり健康増進を図るため、バス会社とダイナシティ内の店舗が連携し、バスを活用するモデル事業を実施します。バス無料乗車券を利用し、バスに乗っておでかけしましょう。

配布方法

ダイナシティ内の店舗(一部対象外有り)で、1日2,000円(税込)以上の買い物をした人に、バス無料乗車券を配布。

※2,000円ごとに1枚(最大2枚)

期 7月1日(土)~31日(月)

場 ダイナシティイースト1階イトーヨーカドーサービスカウンター、またはウエスト1階インフォメーション

※1日各100枚・当日先着順

利用方法

期 7月1日(土)~9月30日(土)

※1枚につき1回限り有効

関 「ダイナシティ」または「小田原東郵便局前」バス停で、乗車または下車する場合のみ有効



不登校出張相談会

申込 教育指導課 ☎33-1729

子どもの不登校について、専門家に個別相談(1件50分)できます。

期 6月21日(水)13:00~17:00

場 マロニエ

関 相談を希望する児童・生徒の保護者4件・申込先着順

カウンセラー 高橋良臣さん(登校拒否文化医学研究所代表、臨床心理士)

お堀端商店街 街なか緑化

ID P22712 みどり公園課 ☎33-1584

お堀端商店街振興組合が、魅力的な商業空間づくりに向けて実施した、お堀端通りの緑化工事が完成しました。

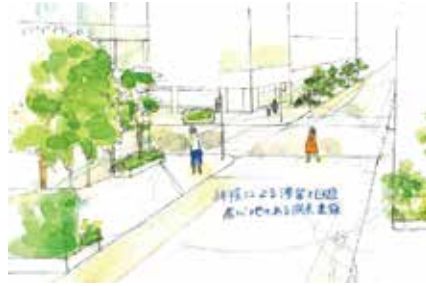

▲万葉の湯前から海側方向のイメージ図

成長企業ナビ

ID P22632 産業政策課 ☎33-1514

就職マッチングサイト「成長企業ナビ」に、「小田原市」の分類が加わります。小田原市内で働き手を募集している事業者は、ぜひご利用ください。

※検索サイトから「成長企業ナビ」で検索

労働保険の年度更新手続き

神奈川労働局労働保険徴収課 ☎045-650-2803

労働保険(労災保険・雇用保険)の確定・概算申告・納付期間は、7月10日(月)までです。忘れずに、早めに手続きを済ませてください。 関 産業政策課

小田原湘南ゴールドワイン発売

小田原酒販協同組合 ☎24-2271

「上品な甘さとさわやかな香り」が特長の小田原産湘南ゴールドを100%使用したフルーツワインです。

数量 約3,000本

容量 500ml

希望小売価格 1,234円(税込)

関 農政課



男女共同参画週間展

ID P18096 人権・男女共同参画課 ☎33-1725

6月23日~29日は、「男女共同参画週間」です。今年のキャッチフレーズは「男で〇(マル)、女で〇(マル)、共同作業で〇(ニジユマル)」(内閣府で公募)。

個性と能力を生かしながら、自分らしい生き方を考える展示をします。

期 6月15日(木)~30日(金)

※最終日は15:00まで。

場 UMECOホワイエ

小田原市 社会を明るくする運動

ID P10777 人権・男女共同参画課 ☎33-1725

7月は、犯罪や非行の防止と罪を犯した人の更生について理解を深め、それぞれの立場で力を合わせ、犯罪のない地域社会を築こうとする「社会を明るくする運動」の強調月間です。

本市では、7月1日(土)に小田原駅などで、7月2日(日)には商業施設で街頭宣伝を行う他、各地域では「ミニ集会」が開かれます。私たちに何ができるのか、この機会に考えましょう。

子どもの人権110番 強化週間

神奈川県人権擁護委員連合会(フリーダイヤル)☎0120-007-110

学校でのいじめや体罰など、子どもに関わるいろいろな心配事や困り事について、人権擁護委員が電話で相談を受けています(秘密厳守)。

期 8:30~19:00

(土・日曜日は10:00~17:00)

※6月26日(月)~7月2日(日)の強化週間中は、19:00まで延長

関 人権・男女共同参画課

放課後児童クラブ夏休み入所

ID P18010 教育総務課 ☎33-1731

関 市内に住所を有し、同居する保護者の就労などにより家庭で見守りを受けられない小学生

期 6月12日(月)から、教育総務課、各児童クラブで配布する書類(市ホームページからも入手可)を、6月30日(金)までに、教育総務課へ直接または郵送で

※審査の結果、または定員超過により入所できない場合があります。

提案型協働事業・市民活動 応援補助金交付事業報告会

ID P22609 申込 地域政策課 ☎33-1458

平成28年度に実施した、市民提案型協働事業5件、行政提案型協働事業2件、市民活動応援補助金交付事業9件についての報告会を開催します。

期 6月18日(日)14:00~16:30

場 UMECO

定 100人・申込先着順

期 6月16日(金)までに、電話で



いずみサークル発表会

ID P22600 いずみ ☎37-9111

期 7月2日(日)10:00~15:00

場 いずみ

関 展示(吊るし雛、手芸品、書道、絵手紙、自治会・消防団の活動写真)

●体験(スポーツ吹き矢、書道、ウクレレ)

●舞台(リズム体操、オカリナ、民謡踊り、合唱、日本舞踊、親子体操、社交ダンス、リコーダー、ウクレレ)

生産緑地地区の追加指定

ID P21456 都市計画課 ☎33-1571

新たに生産緑地地区を指定することで、既に指定された地区の機能が向上するなど、一定の要件を満たす農地などについて、生産緑地地区の追加指定の相談を受け付けます。

期 実施中~6月15日(木)

8:30~17:15 ※土・日曜日を除く。

場 市役所6階都市計画課

関 相談場所の土地全部事項証明書、公図写し(法務局管理のもの)



地区計画区域の建築行為

ID P13999 都市計画課 ☎33-1571

地区計画区域内では、建築物の屋根や外壁の色の他、塀の材質や高さなどを基準に適合させる必要があります。建築行為だけでなく、外構工事や屋根・外壁を塗り替える際にも制限の内容を確認し、着手の30日前までに届け出てください。

地区名:成田・桑原、小船森、羽根尾、中里、三の丸、板橋、城山三丁目、下堀、緑城山、小田原漁港

※城山三丁目、下堀、緑城山、小田原漁港地区では、形態意匠条例に基づく申請も必要です。

介護保険負担限度額の認定

ID P03517 高齢介護課 ☎33-1827

介護保険負担限度額認定(施設利用時の食費、居住費などの減免)の有効期限が、7月31日(月)で満了します。

現在認定を受けている人には、6月中に手続きの案内を送ります。

引き続き負担限度額の認定を希望する人は、申請してください。

里親講座

申込 児童相談所 ☎32-8000(代)

期 7月6日(木)10:00~12:00

場 児童養護施設ゆりかご園 (酒匂2-41-39)

関 里親制度の説明、里親体験談など

定 30人・申込先着順

期 7月3日(月)までに、電話で

関 子育て政策課

くらしの豆知識

ID P22531 地域安全課 ☎33-1775

SNSで知り合った人から「いい話があるので会って話そう」と誘われ、高額報酬が得られる投資話や、インターネットを利用した副業を勧められ、その場で契約させられるトラブルがあります。

SNSで知り合った人を安易に信用するのは危険です。場の雰囲気にならず、回答は一旦保留し、本当に必要な契約かを冷静になって判断しましょう。

困ったときは、消費生活センター(☎33-1777)にご相談ください。

お知らせ

市立病院からのお知らせ

ID P17757 医事課 ☎34-3175

診療体制について

●開業医からの紹介状が必要な診療科
糖尿病内分^{びつ}泌内科・腎臓内科・整形外科・婦人科・リハビリ科・泌尿器科(他にかかりつけ医のあるとき)

●開業医からの紹介状とともに予約が必要な診療科

神経内科・心身医療科・心臓血管外科・呼吸器外科・膠原病(リウマチ)内科

●過去3か月以内に受診がない場合、開業医からの紹介状が必要な診療科
消化器内科・循環器内科・耳鼻いんこう科・呼吸器内科(初診の人は、かかりつけ医からの事前予約)

※紹介状がなくても受診できる科に、紹介状がなく初めて受診する場合は、非紹介患者初診料(1,720円)がかかります。

第三者行為による届け出

ID P01350
保険課国民健康保険係 ☎33-1845
高齢者医療係 ☎33-1843

国民健康保険または後期高齢者医療制度に加入している人で、交通事故によるけがで病院にかかり、保険証を使うことを希望する場合は、事前に届け出が必要になります。

※示談した、飲酒運転など重大な過失がある、労災の対象となる、暴力行為によるけがの場合は使えません。

国民年金の保険料免除

小田原年金事務所 ☎22-1391

国民年金保険料を納めることが困難な場合、保険料の免除申請ができます(申請時の2年1か月前の月分まで)。また、免除の承認を受けている人は、6月30日(金)で承認期間が終了します(全額免除の継続申請を除く)。引き続き免除を希望する場合は、申請(7月3日(月)から受け付け)してください。

※前年の所得により制限があります。

場小田原年金事務所、保険課
指年金手帳、印鑑(本人申請の場合は不要) 関保険課

国民年金の資格期間

小田原年金事務所 ☎22-1391

8月1日(火)から、国民年金の保険料を納めた期間などを合計した「資格期間」が短縮され、10年(120月)以上で年金を受け取れるようになります(年金の額は、納付した期間に応じて決定)。40年間保険料を納付した人は、満額を受け取れます。

場①年金事務所
厚生年金に加入期間がある人
②保険課(市役所2階1A窓口)
自営業者など加入期間全てが国民年金第1号被保険者期間の人
関保険課

募集

ワクワク自然体験教室 夏休み 水源地に行ってみよう!

ID P22615 環境保護課 ☎33-1481

日7月29日(土)8:45~16:00頃
場河内川ふれあいビレッジ(山北町)他
集合 小田原駅8:45
対小・中学生40人(保護者同伴)・多数抽選
費2,000円(昼食付き)
日7月10日(月)までに、はがきに参加者氏名・住所・電話番号・生年月日を書いて、郵送で
〒250-8555 酒匂川水系保全協議会自然体験教室係

セカンドライフ 応援セミナー

ID P22709 企画政策課 ☎33-1379
申込SNOA(椎野) ☎090-8342-3453

セカンドライフでも楽しく仕事やボランティアがしたいシニアを対象に、活動内容などを紹介するセミナーを開催。

参加団体 ハローワーク小田原/車窓の会/めだかサポーターの会/シルバー人材センター/シニアネットワークおだわら&あしがら/放課後子ども教室 他
日6月30日(金)14:00~16:00(開場13:30)
場UMECO会議室4
対市内在住または市内での活動を希望するおおむね60歳以上のシニア30人・申込先着順
日前日までに、電話で

放課後児童クラブ夏季指導員

ID P17280 教育総務課 ☎33-1731

期7月21日(金)~8月31日(木)
勤務時間 月~土曜日の8:00~18:30(2交替制)
勤務日数 週3~5日程度(応相談)
場市内24小学校区の放課後児童クラブ
対放課後児童クラブでの児童の指導とクラブ施設の管理など
額時給960円(別途交通費実費支給)
日電話連絡後、履歴書を直接

ガイド協会企画ガイド

申込ガイド協会☎22-8800

市内外の名所・旧跡を巡り、季節の風景を楽しむ企画ガイドを開催します。

①堂ヶ島チェンバレンの散歩道とイワタバコ(約3km)
日6月22日(木)10:00~12:30
集合 宮ノ下駅(箱根町)
②小田原ちょうちん作りと甲ちゅう着付け体験(約3km)
日6月25日(日)9:30~15:00
集合 小田原駅観光案内所前
定①50人②30人・申込先着順
費①500円②1,500円(ちょうちん製作費含む)
※希望者は別途費用で弁当の用意、甲ちゅう着付け体験ができます。
関観光課

県民参加の森林づくり・下草刈り

申込かながわトラストみどり財団 ☎045-412-2255

本市の「ふるさとの森づくり運動」で植林した場所の下草を刈ります。

日7月15日(土)8:30~14:00
※荒天時は、翌日に延期
場いこいの森付近
集合・解散 小田原駅西口(集合8:30)
持弁当、水筒、作業ができる服装
日6月30日(金)までに、電話で
関農政課

大豆・黒豆の栽培体験

夢みるみどりの探検隊 ☎36-3604

大豆・黒豆の種まきと、黒豆の定植を体験できます。

日①6月25日(日)9:00~10:00
②7月9日(日)9:00~11:00
※小雨決行
場フラワーガーデン前の農園
※直接現地にお越しください。
内①大豆・黒豆の種まき
②黒豆の定植
関農政課

自然農法講座

申込自然農法家庭菜園研究会事務局(火~金曜日) ☎35-9457

農薬・化学肥料を使わない野菜づくりの講義と、農地での実践を行います。

日6月24日(土)、8月27日(日)10:00~13:00
場曾我みのり館会議室
対小田原市と近隣市町在住の菜園づくり初心者10人・申込先着順
費3,500円(テキスト代込み)
関農政課

森林散策と昆虫採集

申込いこいの森 ☎24-3785

日7月21日(金)8:30~11:00
場いこいの森
定15人・申込先着順
費1,000円(保険料込み)
※同伴者無料
持虫取り網、かご、飲み物、軍手、長そで長ズボン、虫よけ
関農政課

平成30年成人式運営委員

ID P17712 青少年課 ☎33-1723

平成30年の成人式は、1月8日(祝)に行います。成人式を自分たちで企画・運営し、「一生の思い出」を創り上げましょう。興味のある人は、電話で申し込み後、説明会に参加してください。

成人式運営委員説明会

日6月27日(火)19:00~20:00頃
場市役所6階601会議室



大人も子どもも プレイパークで遊ぼう!

ID P15474 子育て政策課 ☎33-1874

子どもが思い切り遊べるように、禁止事項を少なくした新しい遊びの場です。汚れてもよい服装で遊びに来てください。

日6月17日(土)10:00~16:00
※参加自由・小雨決行
場南鴨宮富士見公園
日pp@seisho戸田(☎31-1787)



おだわら自然楽校基礎編第3回 「子どものなぜ?を学ぼう」

ID P22601 申込青少年課 ☎33-1723

さまざまなタイプの子供と活動するうえで、注意すべきポイントやサポート方法を、実際のケースと照らし合わせながら学びます。

日7月2日(日)9:30~16:30(受付9:00~)
場けやき2階大会議室
対青少年育成、体験活動に関心のある高校生以上30人・申込先着順
費1,000円 日6月23日(金)までに

生涯学習情報 キャンパスおだわらコーナー

けやき ☎33-1882

【学習講座】

①「生涯学習サポーター養成講座(入門編)」

日7月22日(土)~8月12日(土)(全3回)

②歴史講座「小田原北条氏を学ぼう」

日7月18日(火)~12月19日(火)(全15回)
費6,000円

①②共通

場主にけやき ※託児有り。

定①20人②40人 ※多数抽選

日7月4日(火)までに、電話または市ホームページから電子申請で



③「小田原寺子屋スクール特別公開講座」

各界の第一線で活躍する人を講師に招き、生きていくうえで大切な心構えや考え方を聞きます。

日6月25日(日)13:30~16:30

場けやきホール

定400人・当日先着順

講栗田亘さん(元朝日新聞天声人語コラムニスト)、森武生さん(都立駒込病院名誉院長)、小松由佳さん(フォトグラファー)
日小田原寺子屋スクール事務局(☎070-3525-1058)

募集

子ども・子育て会議委員

ID P12466 保育課 ☎33-1642

子ども・子育て支援事業計画の進捗管理などについて、意見をくださる人を募集します。

☑市内在住・在学・在勤で20歳以上の
人2人 ※託児有り。

☑平成29・30年度(会議は年3回程度)

☑1回の会議参加につき10,000円

☑6月20日(火)までに、保育課または市ホームページにある応募用紙に必要事項、応募理由(400字)を書いて、直接、郵送またはメールで

☑ho-shisetsu@city.odawara.kanagawa.jp

普通救命講習

ID P00490 救急課 ☎49-4441

成人の心肺蘇生法とAEDの取り扱いについて学びます。

☑7月8日(土)9:30~12:30

☑マロニエ2階集会室202

☑中学生以上(市消防管内に在住・在勤・在学の人を優先)20人・申込先着順

☑6月12日(月)から電話(平日9:00~17:00)で予約後、6月28日(水)までに申請書を最寄りの消防署所へ直接

応急手当普及員講習

ID P21507 救急課 ☎49-4441

応急手当での普及啓発活動を推進する「応急手当普及員」の養成講習です。

☑7月27日(木)~29日(土)

9:00~18:00(全3回)

☑消防本部2階講堂

☑市消防管内に在住・在勤・在学し、全3回受講できる人20人・申込先着順

☑6月27日(火)から電話(平日9:00~17:00)で予約後、7月20日(木)までに申請書を消防本部救急課へ直接

認知症サポーター養成講座

ID P18188 申込 高齢介護課 ☎33-1864

認知症を知る(基礎編)

認知症の症状について学びましょう。

☑①7月13日(木)②8月8日(火)

14:00~16:00

☑①おだわら総合医療福祉会館4階会議室2

②マロニエ2階集会室202

☑市内在住・在勤・在学の人各30人

☑小田原市キャラバン・メイト

☑各前日までに、直接または電話で

脳と体の若返り塾

ID P17356 申込 高齢介護課 ☎33-1826

ウォーキングを中心に、体と脳を刺激するゲームなどを行います。

☑8月2日~10月25日の毎週水曜日

10:00~12:00(月4回程度)

☑けやき

☑市内在住の65歳以上の30人・申込先着順

☑6月15日(木)~7月14日(金)に、電話で

市立病院臨時職員

ID P10407 経営管理課 ☎34-3175

電話で受け付け後、面接を行います。

ナースメイト(看護補助員)

☑看護師の補助、患者給食の配膳など

勤務条件 日勤 8:30~17:15

夜勤 16:00~翌9:30

早番 7:00~15:45

夜番 13:15~22:00

☑時給1,200円~(介護福祉士は加給)

※夜勤手当・夜間看護補助業務手当・通勤手当・時間外手当有り。

食で生き生き! 栄養教室

ID P03391 申込 高齢介護課 ☎33-1826

たんぱく質を効果的に取るための講話と調理実習を行います。

☑①7月12日(水)②8月2日(水)

10:00~13:00

☑①尊徳記念館②けやき

☑市内在住の65歳以上の30人

程度・申込先着順

☑各500円(食材費)

☑エプロン、三角巾、布巾

☑①6月15日(木)~30日(金)に電話で

②6月15日(木)~7月14日(金)に電話で

共催 小田原創友クラブ

中高年のパソコン講座(Windows)

シルバー人材センター ☎49-2333

①文書作成、表計算コース

☑8月4日~9月29日(8月11日を除く)

の毎週金曜日

9:45~11:45(全8回)

②各自の習得したい課題コース

☑8月18日、9月1日・15日・29日の

金曜日9:45~11:45(全4回)

※パワーポイントの習得にも対応

③Windows10コース(機能・操作)

☑8月23日(水)10:00~15:00

(うち4時間)

☑Windows10インストール済みの人

④インターネットコース

☑9月6日(水)10:00~15:00

(うち4時間)

⑤画像処理コース

☑9月13日(水)10:00~15:00

(うち4時間)

①~⑤共通

☑いそしぎ

☑市内在住の人(初心者歓迎)

☑①②50人程度・多数抽選、③~⑤各

15人程度・多数抽選(①または②と

③~⑤重複可)

☑①11,200円②5,600円③~⑤各

2,800円 ※別途教材費が必要

☑6月15日(木)までに、直接

※開催日は変更することがあります。

※7月21日(金)10:00から、いそしぎで事前説明会を開きます。

※その他、希望するパソコン講座がありましたらご連絡ください。

☑高齢介護課

家族介護教室

ID P18184 申込 高齢介護課 ☎33-1864

介護保険制度・サービスについて学ぶ講座です。

☑①6月27日(火)②7月28日(金)

10:00~12:00

☑けやき3階視聴覚室

☑①介護保険制度・サービスについて

②認知症について

☑家庭で高齢者の介護をしている家族・介護に関心のある人各25人・申込先着順

☑各前日までに、直接または電話で

基準緩和型サービス従事者研修

ID P19446 申込 高齢介護課 ☎33-1826

研修の修了者は、介護予防・日常生活支援総合事業で新たに提供されるサービス(高齢者に対する日常生活上の支援)に従事することができます。

☑7月24日(月)9:00~18:00

☑市役所7階大会議室

☑70人・申込先着順

☑6月15日(木)~7月14日(金)に、直接

または電話で

65歳からのプール教室

ID P03393 申込 高齢介護課 ☎33-1826

肩こり・腰痛予防のために、プールを利用した水中運動を行います。

☑8月7日~10月30日の毎週月曜日

10:30~12:00

☑スポーツプラザ報徳(堀之内458)

☑市内在住の65歳以上の30人・多数選考 ※個人面談・体力測定有り。

☑1,500円(保険料)

☑6月15日(木)~30日(金)に、電話で

※医師から運動を止められている人は

参加できません。

高齢者体操教室

ID P03389 申込 高齢介護課 ☎33-1826

健康維持・増進や仲間づくりを促進するための体操教室です。ストレッチ体操やリズム体操を中心に運動機能の維持・向上に効果的な運動を行います。

①いそしぎ

☑8月7日~11月27日の毎週月曜日

13:30~15:00

②おだわら総合医療福祉会館

☑8月8日~11月28日の毎週火曜日

13:30~15:00

③こゆるぎ

☑8月1日~11月21日

第1・3・5火曜日10:00~11:30

第2・4金曜日13:30~15:00

①~③共通

☑市内在住の65歳以上の30人

☑①70人②60人③25人・申込先着順

☑月額500円(傷害保険料として)

☑6月15日(木)~30日(金)に、電話で

※医師から運動を止められている人、

「65歳からの筋トレ教室」に参加して

いる人は、参加できません。

おだわら家族会

ID P18187 申込 高齢介護課 ☎33-1864

同じ立場にある認知症の人の介護者が、介護の悩みや困り事などを一緒に考え、励まし合う会です。

☑①6月16日(金)②7月21日(金)

10:00~12:00

☑小田原合同庁舎4階多目的室2

☑交流会(②は専門医も参加します)

☑認知症の人を介護している家族

☑各前日までに、直接または電話で

脳を守ろう小田原

間中病院 ☎23-3111

☑7月9日(日)13:50~16:00

☑けやき2階ホール ※申込不要

☑専門医による頭痛・認知症・脳卒中に

関する講演会

①「頭の痛い“頭痛”を知る」

②「認知症を防ぐ、治す」

③「脳卒中は防げる」

☑①間中信也さん

②松野彰さん

③喜多村孝幸さん

☑健康づくり課

ノーマライゼーション理念

普及啓発事業

ID P15342 障がい福祉課 ☎33-1467

地域社会で障がい者が安心して暮らせるまちづくりのため、障がいや障がい者に関する市民の理解を促進する事業を実施する団体を募集します。

☑市内の障がい者を支援する団体など1団体

☑書類選考を経て、選定委員会で選定

☑6月30日(金)までに、市ホームページ

または障がい福祉課にある申請書に

書いて直接

スクランブル・ダンスプロジェクト

ID P22367 文化政策課 ☎33-1706

障がいの有無の区別なく、誰もがダンスを楽しみ、自由にダンス作品づくりを体験する公開ワークショップです。

☑6月24日(土)14:00~16:00

☑三の丸小学校アリーナ

☑小学3年生以上30人程度・多数抽選

(空きがあれば当日参加可)

☑100円(保険料)

☑大野慶人さん(舞踏家)

☑6月15日(木)までに、アール・ド・

ヴィーヴルにメールで

☑info@artdevivre-odawara.jp

共催 NPO法人アール・ド・ヴィーヴル



募集

田んぼ10年地域交流会

申込 NPO法人小田原食とみどり
☎①080-5385-0465②42-5598

講演、報告、討論会、展示を通じて、水辺の生き物を支える小田原の田んぼの未来を考えます。

日6月18日(日)13:30~17:30

※午前中は、小田原周辺の田んぼなどを見学(希望者)

場 梅の里センター大会議室

定 70人・申込先着順

申 6月14日(水)までに、電話で

ホ <http://www.shoku-midori.or.jp/>

関 農政課・環境政策課

メダカのお父さんお母さん

ID P22305 環境保護課 ☎33-1481

市の魚「酒匂川水系のメダカ」は、地域固有の遺伝子を持った貴重な生物です。そのメダカを、市民の手で守り増やしていこうと始めた「メダカのお父さんお母さん」は、今では延べ1,800世帯を超えました。

今年も、「酒匂川水系のメダカ」を育ててくださる人を募集します。



【メダカの配布】

日7月22日(土)10:00~11:30

場 小田原市役所7階大会議室

内 メダカセミナー(必須)、メダカの配布

対 小田原市、南足柄市、大井町、開成町に在住、または事業所がある企業などで、次の約束を守れる人 80世帯・多数抽選

①大切に育てる

②捨てたり放流したりしない

③他の種類の魚と一緒に飼育しない

④人に譲らない

申 7月6日(木)までに、郵便番号・住所・氏名・年齢・勤務先(学校名)・電話番号を書いて、郵送(環境保護課「メダカ」係)で

※中学生以下は保護者の承諾が必要

親子料理教室

ID P22724 学校給食センター ☎36-7512

小田原の魚を使って料理します。

日7月26日(水)・27日(木)

10:00~14:00

場 けやき4階調理実習室

対 小・中学生の親子各15組40人程度・多数抽選

費 1人300円(食材費)

持 筆記用具、エプロン、三角巾、布巾、手拭きタオル

申 7月7日(金)まで(消印有効)に、往復はがきに親子氏名・学校名・学年・電話番号・利き手・希望日、返信欄に郵便番号・住所・氏名を書いて、学校給食センター(〒250-0863飯泉1248)へ郵送で

酒匂川花火大会スポンサー

観光協会 ☎22-5002

8月5日(土)開催の「酒匂川花火大会」の有料観覧席とメッセージ花火を募集します。



昨年の9,000発を超える発数を目指しています。ご協力をお願いします。

①有料観覧席(申込先着順)

タイプ	内容
A	1テーブル、椅子6脚(定員6人) 20,000円、限定200組
B	椅子1脚(定員1人) 2,000円、限定500席
C	1テーブル、椅子4脚(ガーデンチェアセット・定員4人) 18,000円、限定40組

②メッセージ花火

(限定5件・多数抽選)

あなたの思いをアナウンスし、花火を打ち上げます。

内 メッセージ50文字以内

費 50,000円

お礼 有料観覧席Aタイプ1組プレゼント

申 ①6月15日(木)~7月26日(水)

②6月30日(金)までに、観光協会ホームページまたは小田原駅観光案内所などで配布している申込用紙で

※企業スポンサーも募集

ホ <http://www.odawara-kankou.com/> 関 観光課

パブリックコメント(市民意見)の募集

ID P04405 総務課 ☎33-1293

次の条例などの策定にあたり、市民の意見を募集します。条例などの案と意見記入用紙は、担当課、タウンセンター、図書館などで配架する他、市ホームページに掲載します。また、これらの案件の他にも、パブリックコメントを募集している場合がありますので、市ホームページをご覧ください。

日 期間内に担当課まで直接、郵送、ファクスまたは市ホームページの投稿フォームで

条例などの案の題名	担当課・係	意見提出期間
(仮称)小田原漁港交流促進施設条例等の制定	水産海浜課水産政策係 ☎22-9227	6月15日(木)~7月14日(金)
小田原市都市公園条例の一部改正	小田原城総合管理事務所計画係 ☎23-1373 みどり公園課計画緑政係 ☎33-1584	

相談

出張特設相談

ID P22708 地域安全課 ☎33-1775

家庭や近所での困り事や悩み事、国・県・市への要望や苦情、名誉き損・プライバシーの侵害など、お気軽にご相談ください。行政相談委員、人権擁護委員、民生・児童委員が相談を受けます。

日7月6日(木)13:30~15:30

場 マロニエ2階集会室203

※予約不要

若者のための地域出張相談

ID P02230 申込 産業政策課 ☎33-1514

就職活動の悩みや不安に、キャリアカウンセラーがアドバイスをする「就活なんでも相談」です。書類添削や面接練習もできます。

日①7月28日(金)②8月25日(金)

①10:00②11:00③13:00④14:00

⑤15:00⑥16:00(1人1時間程度)

場 市役所4階産業政策課

対 39歳以下の人各6人・申込先着順

申 ①6月23日(金)から②7月28日(金)から、直接または電話で

各種相談

●市民相談<7月> 地域安全課 ☎33-1383

場 市役所2階地域安全課(土・日曜日、祝日を除く)

相談種別	相談内容	開催日時	時間
一般	離婚、相続、近隣トラブルなど日常生活上の軽易な問題に関する相談	月~金曜日	9:00~12:00 13:00~16:00
心配ごと	家庭や地域で困ったこと、悩み事に関する相談	毎週月曜日(10日は除く)	13:30~15:30
法律(予約制)	離婚、相続、近隣トラブルなどの法律問題に関する相談(予約は2週間前から)	毎週水曜日	13:30~16:00
人権擁護	嫌がらせ・名誉き損・プライバシーの侵害などに関する相談	11日(火)	13:30~15:30
司法書士	相続・贈与などの登記手続き、成年後見、遺言書の作成などに関する相談	13日(木)	13:30~15:30
税務	相続・贈与・譲渡所得税などの税金に関する相談(6人・当日先着順)	18日(火)	13:30~15:30
行政苦情	国・県・市への要望や苦情	20日(木)	13:30~15:30
宅地建物取引	不動産の売買など取引、賃貸借などに関する相談	27日(木)	13:30~15:30

場 マロニエ2階集会室203

行政書士	相続・遺言、成年後見、各種許認可申請などの作成・手続きに関する相談	15日(土)	14:00~16:00
------	-----------------------------------	--------	-------------

●その他の相談

消費生活相談	消費生活に関する苦情や問い合わせなど、お気軽にご相談ください。電話でもお受けします。 日 月~金曜日(祝日を除く) 9:30~12:00、13:00~16:00 ※平日12:00~13:00、16:00~19:00、土・日曜日、祝日(9:30~16:30)は県の消費生活相談(☎045-311-0999)をご利用ください。 場 消費生活センター(市役所2階地域安全課内) 対 小田原市・箱根町・真鶴町・湯河原町に在住・在勤・在学の人
県の出張労働相談	賃金不払い、解雇、パワハラなどの問題に県職員がお答えします。電話でもお受けします。 日 毎週水曜日(祝・休日を除く) 9:00~12:00、13:00~17:00 場 小田原合同庁舎1階 ☎32-8000(代)
児童相談	子育てについてのさまざまな悩み(18歳未満の児童に関するもの)を児童相談員がお受けします。 日 月・火・木・金曜日9:00~12:00、13:00~16:30
女性相談	親しい男性とのトラブルなど、女性が抱える悩みを相談員がお受けします。 日 月・水・木・金曜日9:30~11:30、13:00~16:30 ※全国共通ナビダイヤルでも対応しています。 内閣府男女共同参画局DV相談ナビ ☎0570-0-55210
青少年相談	ひきこもりや若年無業者(ニート)、不登校、親子や友人との関係などの問題で悩む子ども、若者(30代まで)やその保護者からの相談をお受けします。 日 月~金曜日(祝日を除く) 9:00~12:00、13:00~17:00 場 青少年相談センター(城山4-2-11)

イベント

6/2(金)~29(木)
小田原城アートNOW 2017
 小田原文化芸術協会(杉崎)
 ☎090-8846-7842

日本画・洋画・写真などを、小田原城や清閑亭などで展示する街なかアートイベントです。

- ①清閑亭 ※火曜日定休
期6月2日(金)~18日(日)
- ②小田原城天守閣4階・城址公園
期6月2日(金)~29日(木)
- ③UMECO ※月曜日定休
期6月2日(金)~29日(木)
関文化政策課

6/10(土)
ハミダセ×まちづくり学校
 ID P22707 企画政策課 ☎33-1253

小田原をさらに楽しいまちにするため、新しいアイデアを生み出す「アイデアソン」を開催します。

- 時17:00~19:00(終了後、交流会有り)
- 場小田原地下街ハルネ小田原
- 因えっさホイ踊りをさらに盛り上げたい!
・小田原城を保存活用したい! 他
- 甲受け付け中。検索サイトから「ハミダセ」で検索し、ホームページから申請



清閑亭イベント
 申込 清閑亭 ☎22-2834
 場清閑亭(南町1-5-73)
 11:00~16:00開館 ※火曜休館

- ①季節のブローチづくり
華やかで落ち着いた風合いの正絹古布を使い、「ひまわり」を作ります。
日6月8日(木)10:00~12:00
定15人・申込制
費1,300円(材料費込み)
調佐藤宏子さん
- ②おだわら鉄道朗読会
「デゴニものがたり」の朗読会です。
日6月24日(土)
①11:00~
②13:30~
定40人・申込制
費500円(茶菓子付き)
- ③伊東正明 陶展
湯河原に窯を持つ陶芸家・伊東正明さんの作品展です。みかんの枝葉の灰を釉薬に用いた、涼しげな器に、今年は青や茶の色釉も登場。
期6月30日(金)~7月9日(日)
- ④七タオカリナコンサート
オカリナを中心としたアンサンブルによる演奏会です。
日7月2日(日)
14:00~15:30
定40人・申込制
費1,000円(茶菓子付き)
出オカリナアンサンブルFKA



6/11(日)
内野邸が冬から夏へ衣替え!
 ID P20571 郷土文化館 ☎23-1377

夏仕様の建具に衣替えをするようすを見ながら、装いの違いを紹介します。
 時10:00~11:00
 場内野邸(板橋602)
 費150円(入館料)

6/17(土)
石造物調査会・説明会
 ID P22602 申込 郷土文化館 ☎23-1377

市内の石造物の記録調査を行います。ボランティアと一緒に活動しましょう。知識・経験は不問です。

時10:00~11:00
 場郷土文化館会議室
 定30人・申込先着順
 甲電話または直接



▲高田の道祖神

月例イベント

昼のミニコンサート

ID P03885 文化政策課 ☎33-1706
 ~佐々木光ピアノコンサート~
 日6月28日(水)12:20~12:40
 場市役所2階談話ロビー
 出佐々木光さん(ピアノ)
 曲目 アラバスク1番、子犬のワルツ 他



二宮尊徳生家のいろいろ燻蒸

ID P07325 尊徳記念館 ☎36-2381
 二宮尊徳生家のいろいろに火を入れて、けむり燻蒸を行います。
 二宮尊徳いろいろクラブのメンバーが、生家の由来や周辺の史跡などについても説明します。 ※見学自由
 日6月24日(土)、7月8日(土)
 9:00~11:30

UMECO
 UMECO ☎24-6611

- ティーサロン「お父さんありがとう!」
お茶を飲みながら、6月18日(日)の「父の日」に何をするか、皆で話し、交流しましょう。
日6月10日(土)14:00~16:00
場UMECO活動エリアA1~3
費300円(茶菓子代)
- 子育てほっとサロン
木のやさしさ! 親子で体験
親子で木のおもちゃを作ります。
日7月19日(水)10:00~11:30
場UMECO会議室1~3
費子ども1人につき300円
講NPO法人チルドリン小田原
甲6月21日(水)から、UMECOに電話で
http://umeco.info/

6/18(日)
自然環境フォーラム
 酒匂川水系の環境を考える会・中山
 ☎090-1420-0241

時13:00~17:00
 場小田原高校2階集成館ホール
 因あなたは知っていますか?植物パワー
 定400人・当日先着順
 主小田高同窓会(樫友会)・生物部OB会、酒匂川水系の環境を考える会
 関環境保護課

6/18(日)
文化セミナー「地域発・住民主体のアートプロジェクト」
 ID P22368 申込 文化政策課 ☎33-1706

葉山芸術祭実行委員の松澤利親さんと文化政策研究者の伊藤裕夫さんに、地域発・住民主体のアートプロジェクトの魅力と可能性の話を聞きます。
 時14:00~16:30
 場UMECO会議室3
 定30人・申込先着順(空きがあれば当日可)

わんぱくらんど

わんぱくらんど管理事務所 ☎24-3189
 ●カブトムシハウス
大きな虫かごのようなハウスに入ってカブトムシに触ってみよう。
期7月1日(土)~8月6日(日)
10:00~15:30
場ふれあい広場



●竹細工教室

昔懐かしい遊び、竹とんぼやぶんぶんゴマを作って、芝生広場で遊びましょう。
 日毎週土・日曜日
 9:30~12:00、13:00~15:00
 ※実施しない日もあります。
 場冒険の丘 費400円(材料費)
 甲直接会場までお越しください

フラワーガーデン
 フラワーガーデン ☎34-2814

- 朝市(売切次第終了)
日毎週日曜日10:00~15:00
- なるほど園芸講座
日毎月第3日曜10:30~11:30
6月のテーマは「挿し木」。家庭の園芸植物の相談は、11:30~12:00の「みどりの相談所」で受け付けます。

かもめ名画座(協力:かもめ図書館フレンズ)

ID P14250 かもめ図書館 ☎49-7800
 思い出の映画をお楽しみください。
 日6月16日(金)13:30~(開場13:10)
 因「雨に唄えば」
 (1952年・103分・字幕)
 監督 スタンリー・ドーネン
 出演 ジーン・ケリー 他
 定120人・当日先着順
 ※7~9月は開催しません。

6/22(木)
看護の日イベント
 ID P22713 経営管理課 ☎34-3175

自分の足で歩き続けてイキイキ生活
 市立病院では、看護の日にちなんで、イベントを開催します。医師や認定看護師などによる講演会の他、健康チェックや展示も実施します。
 時9:00~15:00
 場市立病院2階会議室、総合受付ホール

6/22(木)
**ふれあいキャラバン
 カラオケフェスタ**
 サポートKAZE ☎090-4941-8459

障がいの有無にかかわらず、一緒に楽しみましょう。ひきたてのコーヒーを用意しています。

時13:30~15:30
 場けやき3階
 視聴覚室
 関障がい福祉課



上府中公園

- 上府中公園管理事務所 ☎42-5511
- カミイチ(かみふなクラフト市)
日6月24日(土)10:00~16:00
※悪天候中止
場メインモール周辺
http://www.facebook.com/kamiichi2012
- 親子であおぞら工作室
木の実や枝、廃材などの材料と道具を使い、自由に工作を楽しみましょう。
日6月4日(日)・18日(日)
10:00~15:00 ※雨天中止
場親水広場
対小学生以下(保護者同伴)
- おもちゃ作り教室
竹を使ったおもちゃ作りを体験しましょう。
日6月11日(日)・25日(日)
10:00~12:00、13:00~15:00
※雨天中止
場親水広場
対小学生以下(保護者同伴)
費100~300円
http://odawara-jigyo-kyokai.jp/kouen/

小田原競輪開催日
 事業課 ☎23-1101

- 取手記念(GⅢ)場外
期6月3日(土)~6日(火)
- 国際自転車トラック競技支援(GⅢ)場外:大垣
期6月8日(木)~11日(日)
- 高松宮記念杯(GI)場外:岸和田
期6月15日(木)~18日(日)
- バリー工業カップ(FII)
期6月23日(金)~25日(日)
※6月24日・25日富山記念(GⅢ)全R併売
- 富山記念(GⅢ)場外
期6月26日(月)・27日(火)

イベント

6/24(土)
おかえりなさいコアジサン
(野鳥観察会)
 ID P22616 申込 環境保護課 ☎33-1481

酒匂川に飛来する市の鳥「コアジサン」や、野鳥を観察します。
 時 10:00~12:00 ※雨天中止
 場 酒匂川右岸(予定)
 定 30人・申込先着順
 申 6月23日(金)までに、電話で
 協力 日本野鳥の会神奈川支部西湘ブロック

7/8(土)
女子アジアラグビー
チャンピオンシップ2017
 ID P22715 ラグビー準備委員会事務局(企画政策課内) ☎33-1379

8月9日に開幕する「女子ラグビーワールドカップ2017アイルランド大会」の壮行試合を小田原で開催します。
 場 城山陸上競技場
 対 女子日本代表VS女子香港代表(ワールドカップ アジア代表)
 ※時間など詳しくは、市ホームページをご覧ください。

7/23(日)
親子アユ釣り体験
 申込 酒匂川漁業協同組合 ☎37-4277

時 8:30~12:00
 ※雨天時7月30日(日)に延期
 場 酒匂川(組合事務所前) ※現地集合
 対 小学5・6年生とその保護者10組・申込先着順
 費 1組200円(保険料)
 申 6月30日(金)までに、住所・氏名・電話番号・学校名・学年を電話で
 ※定員に達しない場合は、締め切り後も受け付けます。 関 青少年課

フラワーガーデンのイベント

フラワーガーデン ☎34-2814

●ヒスイカズラ・フォトコンテスト

ヒスイカズラフェスティバル中に応募された全作品を掲示し、皆さんの投票で各賞を決定します。

期 6月6日(火)~29日(木)

●花菖蒲あじさいまつり

「ハナショウブ池」と「あじさいの小道」が楽しめます。梅シロップ作り、梅干し作り、暗闇で光るうちわ作りなどのイベントも行います。
 ※早朝の開門はありません。

期 6月6日(火)~7月2日(日)

●キラキラ★七夕まつり

笹や竹を使った七夕飾りがエントランスに登場。短冊コーナーや、ミニ七夕飾り作りなども実施します。
 期 6月24日(土)~7月9日(日)

こども

絵本のよみきかせ
 ID P00955
 ①市立図書館 ☎24-1055
 ②かもめ図書館 ☎49-7800

①市立図書館
 毎週土曜日15:00~15:30
 ②かもめ図書館
 毎週土・日曜日15:00~15:30
 毎月第2・4火曜日10:30~11:00

子ども映画会と金次郎のおはなし
 ID P07859 尊徳記念館 ☎36-2381

6月25日(日)
 14:00~14:45
 (開場13:50)
 場 尊徳記念館
 1階視聴覚室
 内 映画「力太郎」
 「闇夜にカラス」
 ・金次郎のおはなし
 定 60人・当日先着順

▶県立小田原城北工業高校デザイン科卒業生 三浦もものさん



図書館こども映画会

ID P00981
 ①市立図書館 ☎24-1055
 ②かもめ図書館 ☎49-7800

①市立図書館
 6月17日(土)14:00~(開場13:40)
 内「しっぺい太郎」他(22分)
 ②かもめ図書館
 6月10日(土)14:00~(開場13:40)
 内「海幸彦と山幸彦」他(22分)
 6月24日(土)14:00~(開場13:40)
 内「三つの斧」他(24分)

ぴよぴよくらぶ

ID P03637 子育て政策課 ☎33-1874

親子で楽しむ体操や手遊び、季節の工作などを行います。
 7月2日(日)10:00~11:30
 (受付9:45~)
 場 マロニエ
 内 「お父さん出番ですよ!」
 七夕かざりをみんなで作ろう!
 対 入園前の子どもとその家族
 費 子ども1人100円(材料費)
 場 ぴよぴよくらぶ・椎野
 (☎090-6108-8783)



子育て支援センター関連イベント

ID P02036 子育て政策課 ☎33-1874

子育て支援センター

マロニエ ☎48-8698 おだぴよ ☎34-6181
 いずみ ☎37-9077 こゆるぎ ☎43-0251

●妊婦さんの集いの場

妊娠さんが集まって、出産や子育てについて気軽にお話しします。助産師が参加します。

期 6月16日(金)14:30~16:00

場 いずみ

●親子の絆づくりプログラム

“赤ちゃんがきた!”(愛称BP)

子育てに必要なことを学びます。

期 6月29日、7月6日・13日・20日の木曜日14:00~16:00(全4回)

対 生後2~5か月(平成29年1月29日~4月29日生まれ)の赤ちゃん
 と初めて子育てをするお母さん

場 こゆるぎ

定 10組・申込先着順

申 こゆるぎに電話で

●赤ちゃんひろば

5か月までの乳児と保護者と妊婦さん限定ひろばです。

期 6月16日(金)14:30~15:30

場 マロニエ

●赤ちゃんデー

6か月までの乳児限定ひろばです。

期 ①6月8日(木)10:00~11:45

②6月16日(金)13:00~15:00

③6月22日(木)10:00~12:00

場 ①おだぴよ②いずみ③マロニエ

●赤ちゃんデー(すくすくデー)

0歳児とママの会です。

期 6月9日(金)10:00~11:00

場 こゆるぎ 定15組

申 こゆるぎに電話で

●ヨチヨチデー

7~11か月の乳児限定ひろばです。

期 ①6月13日(火)10:00~12:00

②6月23日(金)13:30~15:30

③6月28日(水)10:00~11:00

場 ①マロニエ②おだぴよ③いずみ

●こゆるぎホッとたいむ

子どもの歯と歯みがきについて、歯科衛生士とともにお話しします。

期 6月23日(金)14:00~15:00

場 こゆるぎ 定10組

申 こゆるぎに電話で

●専門職相談日

①臨床心理士

期 6月7日(水)10:00~12:00

②栄養士

期 6月19日(月)10:00~12:00

③小児科医師

期 6月19日(月)13:30~15:30

場 マロニエ

●育児相談

期 ①6月13日(火)②6月16日(金)

③6月27日(火)10:00~11:00

場 ①いずみ②おだぴよ③マロニエ

※申し込みが必要なものの以外は、直接会場にお越しください。

スポーツ

小田原アリーナの主な行事予定(6月)

小田原アリーナ ☎38-1144

日程	内容	使用アリーナ	
		メイン	サブ
6月 3日(土)	小田原地区クラス別卓球大会	○	
6月 4日(日)	第1回ママさんバレーボール大会	○	
6月11日(日)	AIKOフェスタ2017(電気製品展示会)	○	
6月17日(土)	小田原市ジュニアフットサル大会	○	
6月18日(日)	フリーグ	○	○
6月25日(日)		○	

※26日(月)は休館日
 ※イベント開催時は、一般利用ができません
 いこともあります。

小田原球場の主な行事予定(6月)

小田原球場 ☎42-5511

6月 3日(土)	日本少年野球連盟 神奈川県支部予選
4日(日)	
10日(土)	
17日(土)	
6月11日(日)	一般開放日
6月18日(日)	小田原野球選手権大会
6月24日(土)	ペイスターズ杯夏季トーナメント大会
6月25日(日)	酒匂アマチュア野球連盟春季大会

※大会開催時は、一般利用ができない
 こともあります。

一般開放日(7月30日(日))の受付

期 6月3日(土)から、電話で

※多数抽選

小田原ナイター2017(イースタンリーグ公式戦)

上府中公園管理事務所 ☎42-5511

期 7月7日(金)18:00~(予定)

対 横浜DeNAベイスターズVS読売ジャイアンツ

費 1,000~2,000円(当日券のみ。外野自由席は子ども無料)

場 <http://odawara-jigyo-kyokai.jp/kouen/>



ドッジボール教室

申込 体育協会 ☎38-3310

楽しみながら強くなりましょう。

期 7月31日(月)、8月2日(水)・4日(金) 9:30~11:30(全3回)

場 小田原アリーナサブアリーナ

対 小学生70人・申込先着順

費 2,000円(傷害保険料含む)

申 7月14日(金)までに、電話で

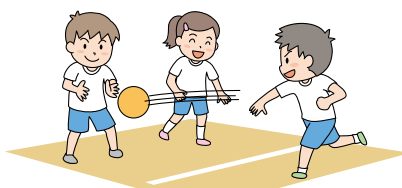

スポーツ

健康運動教室

小田原アリーナ ☎38-1144

平成29年度第2期健康運動教室(約50教室)の申し込みを開始しています。無料体験日がある教室もあります。詳しくは、お問い合わせください。

☎http://odawaraarena.main.jp/

少年少女水泳教室

スポーツ課 ☎38-1148

☎7月1日(土)～17日(祝)の土・日曜日、祝日(全7回)

第1コース 9:00～10:20

第2コース 10:50～12:10

☎三の丸小学校室内プール

☎県西地域2市8町に在学の小学3～6年生各コース70人・申込先着順

☎3,500円(申込時に徴収)

☎6月18日(日)10:00～12:00に、UMECO会議室4に直接

☎小田原水泳協会



ジュニアゴルフデー

体育協会 ☎38-3310

☎8月3日(木)8:45～16:00頃

☎小田原湯本カントリークラブ

☎①大会～ジュニア選手の強化・育成～同世代の選手と真剣に競い合おう

②教室～プロが直接指導～

エチケット・マナー・ルールの指導

☎県央地区・湘南地区・県西地区に在住の小学生～高校生各30人・申込先着順

☎①9,000円②3,000円

※傷害保険料・昼食代含む。

※参加料は口座振込で支払い。

☎7月21日(金)までに、ホームページで

☎http://www.odawara-taikyo.or.jp

トレーニングルーム利用者講習会(7月分)

☎①小田原アリーナ ☎38-1144

☎②スポーツ会館 ☎23-2465

①小田原アリーナ

☎毎週月曜日11:00～12:00

毎週水曜日19:00～20:00

毎週金曜日14:00～15:00

毎週日曜日11:00～12:00

☎各日15人・申込先着順

☎6月15日(木)9:00から

※7月2日(日)を除く。

☎http://odawaraarena.main.jp/

②スポーツ会館

☎7月6日(木)・29日(土)

14:00～15:00

7月12日(水)18:30～19:30

☎各日8人・予約制

①②共通

☎高校生以上

健康

健康カレンダーと併せてご覧ください。

ID P22330

保健センター(健康づくり課) ☎47-0820

7月の健康診査などの予定

詳しくは、健康カレンダーをご覧ください。

●赤ちゃんのための健診・相談など

事業名	対象・実施日など
4か月児健診	平成29年3月生 6・18日
8～9か月児健診	取扱医療機関にて
1歳6か月児健診	平成27年12月生 4・12・20日
2歳児歯科健診	平成27年6月生 10・21日
3歳児健診	平成25年12月生 7・11・26日
いきいき親子育児相談	3日
親子心理相談	就学前の親子 (電話予約制)

すこやか健康相談(電話申込制)

脂質異常症、高血圧、糖尿病などの生活習慣病、その他の健康に関する相談に、保健師・栄養士が答えます。

☎6月23日(金)9:30～11:30

7月18日(火)13:30～15:30

はつらつ健康相談(予約不要)

血圧測定、血管年齢測定、身長・体重測定、健康・栄養相談などを行います。

●午前の日(9:30～11:30)

6月 8日(木)	小田原アリーナ
6月13日(火)	第25区公民館
6月15日(木)	緑公民館
6月22日(木)	新田公民館
6月28日(水)	国府津学習館
6月29日(木)	風祭公民館
7月 6日(木)	曾我みのり館

●午後の日(13:30～15:30)

6月 2日(金)	こゆるぎ
6月16日(金)	尊徳記念館
7月 4日(火)	マロニエ

成人歯科健診

生涯、自分の歯で食べる楽しみを味わえるよう、定期的に歯科健診を受けましょう。

☎6月1日(木)～平成30年2月28日(水)

☎平成30年3月31日までに40・45・50・55・60・65・70・75・80歳になる人

☎自己負担金1,300円(自己負担金免除について詳しくは、健康カレンダー7ページまたは受診券をご覧ください。事前の手続きが必要です)

☎持受診券、健康保険証

☎取扱医療機関に直接予約

小田原保健福祉事務所の相談と検査

☎小田原保健福祉事務所 ☎32-8000

●精神保健福祉相談

☎6月6日(火)・8日(木)・20日(火)・22日(木)13:30～16:30

●認知症相談

☎6月9日(金)13:30～16:30

●エイズ相談・検査

☎6月21日(水)9:00～11:00

●療育歯科相談

☎6月22日(木)9:00～15:30

☎小田原合同庁舎4階

☎各前日までに、電話で

ママパパ学級

①赤ちゃんとの生活 その2

☎7月14日(金)13:20～15:30

☎沐浴・着替え体験、出産後のこころの変化、泣いたときの対処法

☎24組

☎前日までに、電話で

②妊娠中の過ごし方

☎7月31日(月)13:20～15:30

☎こころとからだの変化、栄養の話、分べんの流れ

☎7月28日(金)までに、電話で

①②共通

☎保健センター

☎妊娠20週以降の妊婦とパートナー(妊婦のみ可)

☎母子健康手帳、筆記用具(①はエプロン、手拭きタオルも)

がん集団検診(電話申込制)

●胃がん集団検診

6月 9日(金)	保健センター
6月15日(木)	
6月19日(月)	市役所1階
6月21日(水)	JAかながわ西湘早川支店 根府川公民館
6月23日(金)	小田原アリーナ1階入口前
6月29日(木)	下中老人憩の家
7月 6日(木)	国府津学習館
7月12日(水)	小田原アリーナ1階入口前

●乳がん(マンモグラフィ併用検診)、子宮頸がん集団検診

6月30日(金)	保健センター
7月 6日(木)	小田原アリーナ

みんなで市民体操「おだわら百彩」

めだかやみかん、お猿のかごやなど、小田原をイメージできる動きと、「なんぼ」の動きを取り入れた市民体操「おだわら百彩」の講習会です。

①いそしぎ

☎6月27日(火)14:00～15:30

②小田原アリーナ

☎7月6日(木)10:00～11:30

☎各20人・申込先着順

☎室内履き、飲み物、タオル

☎前日までに、保健センターに電話で
※体操ができる服装でお越しください。

献血

●ダイナシティイースト

☎6月4日(日)・11日(日)・18日(日)
10:00～12:00、13:30～16:00

●さがみ信用金庫本店、国府津支店

☎6月15日(木)14:00～16:30
(国府津支店は16:00まで)

●フレスポ小田原シティーモール

☎6月25日(日)
10:00～12:00、13:30～16:00

休日・夜間急患診療カレンダー

☎保健センター ☎健康保険証

●休日診療(日中)

受付 8:30～11:30(歯科9:00～)
13:00～15:30

	内科(※)	小児科(※)	耳鼻咽喉科	眼科	歯科
6月 4日(日)	○	○	○	○	○
11日(日)	○	○	○	-	○
18日(日)	○	○	○	○	○
25日(日)	○	○	○	-	○
7月 2日(日)	○	○	○	○	○
9日(日)	○	○	○	-	○

●準夜間診療 ※内科・小児科のみ。

受付 平日19:00～22:00

土・日曜日、祝日 18:00～22:00

●連絡先

休日・夜間急患診療所 ☎47-0823

休日急患歯科診療所 ☎47-0825

休日・夜間急患薬局 ☎47-0826

●休日・夜間の急患への病院案内

消防署 ☎49-0119

●毎日、夜間の急患診療

毎夜間・当直医の診療科と小児科の診療
市立病院 ☎34-3175

緑地区

小田原駅を中心に東西に広がり、城山陸上競技場やUMECOなどの公共施設と多くの商店街、住宅が混在する緑地区。鉄道5社が乗り入れ、新幹線も停車する小田原駅には市民や観光客が行き交い、多くの人でにぎわう地域です。

子どもから大人まで、大盛り上がりのハロウィンイベント

緑地区の各商店街は、地域の人や観光客に楽しんでもらうため、さまざまなイベントを実施。近年、特に盛り上がっているのが、10月に竹の花商店会が開催する「秋の収穫祭おだわらハロウィンIN竹の花」です。昨年は約3,000人が参加。竹の花商店会から北條ポケットパークまで歩く仮装パレードは、道行く人々を楽しませました。

竹の花商店会以外もさまざまなサービスを提供するなど、周辺の商店街と協力してハロウィンイベントを盛り上げています。

知りたい! 広めたい!

地域自慢

vol.26

みんなが「知りたい!」「広めたい!」
地域の自慢を紹介します。



より魅力ある地域になるために

昨年3月に設立した「緑地区まちづくり委員会」では、地域内の情報を共有するため、商店街や地域のイベントを掲載したカレンダーを発行しています。

また、体育振興会や健康おだわら普及員と協力し、テレビ番組「ブラタモリ」で話題となったコースを歩く「健康ふれあいハイキング」を開催しました。

今後もいろいろな活動を取り入れながら、よりよい地域を目指していきます。

各商店街が工夫を凝らし、多くの人に小田原を楽しんでもらえるように努力しています。小田原駅東口お城通り地区再開発事業が具体化してきたことも、明るい話題です。

今後も小田原の“顔”として、誇れるまちづくりに取り組んでいきます。

緑地区自治会連合会会長 高梨保夫 さん



連載「地域自慢」は今回が最終回です。ご愛読ありがとうございました。

健康を手に入れる

食×動

運動をする前の準備



健康的に長生きするため、見て、すぐ実践できる食事や運動をご紹介します!

健康づくり課 ☎47-0820

日常的に運動すると、いいこといっぱい

昨年、市が行った「食と健康に関するアンケート」によると、全く運動習慣のない人は約4割。しかし、日常的に運動することで、次のような効果があることが分かっています。

ストレス
解消!

老化防止!

免疫力
アップ!

高血圧や糖尿病など、
生活習慣病の予防!

健康を維持するためにも、運動習慣をつけましょう!

●無理せず、楽しく続けられる運動を!

せっかく始めた運動が、激しすぎて体に合わないものだと長続きせず、意味がありません。

まずは、自分の体の状態を知り、適した運動を行うことが大切です。

●チェック&準備

✓**健康状態を知ろう!** 運動は体調に合わせ、無理せず行いましょう。膝や腰に痛みがある人は、主治医と相談してから。無理な運動は、悪化の原因になります。また、血圧が高い人は、必ず血圧をチェックしてから運動してください。激しい運動はNGです。

✓**水分補給を!** 運動中は小まめな水分補給が大切です。特に、夏に差し掛かるこれからの時期、脱水や熱中症に注意しましょう。

✓**自分に合った靴を選ぼう!** 運動は動きやすい服装で、けががないように行いましょう。手頃な運動として人気のあるウォーキングやランニングは、靴の選び方が大切です。



つま先部分に十分余裕があり、きつくないもの

かかとや土踏まずが合うもの

膝などへの負担を軽減したい場合、かかとはクッション性の高いもの

足底の部分に柔軟性があるもの

SHISEI

至誠・市政

加藤 憲一

スポーツシーン、賑やか

4月1日にリニューアルオープンした城山陸上競技場。全面的に張り直された芝生のフィールドは目にも鮮やかで、青空のもと柔らかな芝を踏めば、日頃運動をしていなくても、思わず走り出しくなります。新しくなった競技場の利用状況を見に、時折公務の道中に立ち寄るのですが、以前にも増して、地元の中学・高校生たちが伸び伸びと疾駆している姿を見るにつけ、整備が無事に済んで多くの皆さん

に使われているようすに安堵するとともに、人の心と体を躍動させ生きる喜びを生む、スポーツの素晴らしさを改めて感じます。

このところ、小田原でもスポーツをめぐる話題がとみに多くなってきました。

2020年東京五輪に向けては、小田原を事前キャンプ地とする国として、既に決まっているアフリカのエリトリア国に加え、4月には「幸せの国」といわれるブータン王国と協定を締結。さらに、美しい島々からなるモルディブ共和国とも調整に入っています。いずれも、人口的には小さな国ですが、それぞれに魅力を持つ親日国。スポーツを入り口とした親密な交流が期待できそうです。

ラグビーに関しても、いろいろと動きが出てきています。小田原市ラグビーフットボール協会や小田原ラグビースクールなど、地元のラグビー愛好者の輪が広がりつつある中、新しい競技場をフィールドにした日本代表クラスの合宿なども予定が入り始めています。7月上旬には、8月からアイルランドで

始まる女子15人制ラグビーワールドカップに出場する日本代表(サクラフィフティーン)の合宿と、香港代表との壮行試合。この他、男子の代表レベルでの利用に向けた調整も行われているなど、いよいよ全日本クラスのラグビーが来ることとなります。

さらに、小田原では10年ぶりとなる大相撲の巡業が、8月25日に小田原アリーナにやってきます。(一社)小田原城下町の杉崎尚人さんらが中心となって招致を実現。時あたかも19年ぶりの和製横綱誕生で相撲ブームに沸く中、ぜひ成功し来年以降も小田原場所として定着してほしいものです。

小田原で展開する、こうした一流のスポーツシーンに刺激を受け、より多くの市民の皆さんにスポーツの輪が広がってほしいと思います。ウォーキングに適した道も、各種トレーニング施設も、さまざまなスポーツ体験のフィールドや機会も、小田原にはたくさんあります。

スポーツで、人もまちも元気に!