

# 2017 消防年報



小田原市消防本部

# 本書の編集にあたって

この年報は、平成 28 年度を主とする、小田原市消防の状況を収録して、広く消防の現況を紹介し、理解していただくとともに、将来における消防業務の資料として作成したものです。

# 小田原市民憲章

わたくしたちは、黒潮おどる相模灘さがみなだにのぞみ、梅の香におう天守閣をあおぐ「小田原」の市民です。

わたくしたちは、先人の残した文化を誇りにし、西湘せいしゅうの近代都市としての限りない発展に願いをこめて、ここに市民憲章を定めます。

- 1 健康で明るい生活を大事にし、豊かな心をそだてましょう。
- 1 元気で働くことを喜び、しあわせな家庭をきずきましょう。
- 1 隣人と仲良くし、だれにもやさしく親切にしましょう。
- 1 きまりを守り、力をあわせ、住みよいまちをつくりましょう。
- 1 緑と水を大切にし、平和な明日の繁栄につとめましょう。

## 市章

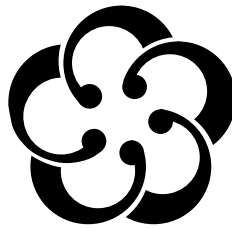

市の木 - くるまつ



市の花 - うめ

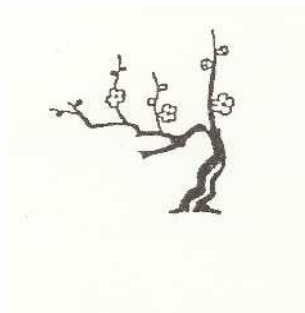

市の鳥 - コアジサシ



市の魚 - メダカ

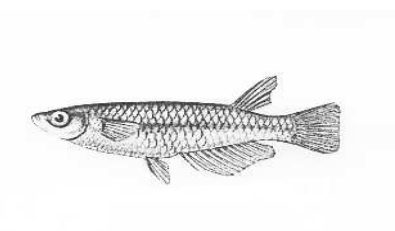

市の魚 - あじ

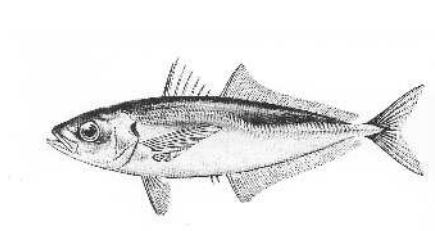

# 1 消防のあゆみとおもな災害



消防本部庁舎（平成6年開署）

## 消防のあゆみ

年 代	変 遷
昭和 23. 3. 7	消防組織法の公布施行に伴い、警察行政より分離して小田原市消防本部、消防署並びに消防団を設置し、自治体消防として発足する。 ○ 組 織 消防長以下 37 名、消防団 15 個分団、特設 2 個分団 1,237 名 ○ 設 備 消防車 6 台 ○ 設置場所 小田原市幸 1-138
昭和 23. 4. 1	下府中村合併に伴い、消防団を 16 個分団、特設 2 個分団 1,437 名とする。
昭和 25.11. 4	消防本部庁舎を新設する。(消防職員定数 55 名)
昭和 25.12.18	桜井村合併に伴い、消防団を 17 個分団、特設 2 個分団 1,558 名とする。
昭和 26. 7.16	足柄出張所を設置する。 ○ 組 織 消防職員 16 名 ○ 設 備 消防車 2 台 ○ 設置場所 小田原市多古 644 消防本部の係を庶務、予防、消防の 3 係とする。
昭和 27. 4. 1	分団に小型動力ポンプを配置するとともに改組し 19 個分団 653 名とする。
昭和 27. 4. 9	消防職員定数を 62 名とする。
昭和 29. 7.15	豊川村合併に伴い、消防団を 20 個分団 713 名とする。
昭和 29.12. 1	国府津町、酒匂町、上府中村、下曾我村、片浦村合併に伴い、消防団を 25 個分団 1,261 名とする。
昭和 30. 2.28	消防用中短波陸上無線局を開局する。(基地 1・移動 2)
昭和 31. 6. 1	曾我村の一部合併に伴い、消防団を 26 個分団 1,382 名とする。
昭和 31. 6. 4	川東分署を設置する。(消防職員定数 82 名) ○ 組 織 消防職員 16 名 ○ 設 備 消防車 2 台 ○ 設置場所 小田原市国府津 2,493 足柄出張所を足柄分署に改める。
昭和 31.12. 1	川東分署の設置に伴い消防団を改組し 24 個分団、特設 3 個分団 1,159 名とする。
昭和 35. 7. 1	救急車 1 台を本署に配備し、救急業務を開始する。 消防職員定数を 88 名とする。
昭和 36. 4. 1	機構改革により消防本部に事務課(庶務係)、消防課(予防係、消防係)の 2 課を新設する。 消防職員定数を 103 名とする。 常備消防の整備に伴い、消防団を改組し 21 個分団 689 名とする。
昭和 36. 5.25	西分署を設置する。 ○ 組 織 消防職員 16 名 ○ 設 備 消防車 2 台 ○ 設置場所 小田原市南板橋 2-255 足柄分署を北分署に、川東分署を東分署に改める。
昭和 38. 2. 1	消防職員定数を 116 名とする。
昭和 38. 4. 1	西大友分遣所を設置する。 ○ 組 織 消防職員 8 名 ○ 設 備 消防車 1 台 ○ 設置場所 小田原市西大友 9

## 消防のあゆみ

年 代	変 遷
昭和 38. 5.15	消防職員定数を 129 名とする。
昭和 38. 8. 1	西大友分遣所の設置に伴い、消防団を改組し 21 個分団 639 名とする。
昭和 38.11.18	屈折式梯子消防車（15m級）を本署に配備する。
昭和 39. 5. 1	機構改革により、消防署に指導係を設置する。
昭和 41. 7. 1	本署に救助隊を設置する。（隊員 10 名）
昭和 41.12. 1	消防庁舎を改築する。 ○ 構造 鉄筋コンクリート造地下 1 階、地上 3 階建 ○ 面積 1,993.2 m <sup>2</sup> ○ 望楼の高さ 36.5m 機構改革により、事務課に庶務、経理の 2 係を設置、消防課を予防課（保安、指導係）に改め、消防署の指導係を警備係に改める。
昭和 44. 4. 1	消防職員定数を 133 名とする。
昭和 44.10. 6	3 カ年継続事業の小型動力ポンプ専用積載車を全分団へ交付（21 台）完了する。
昭和 44.10.18	機構改革により、消防本部事務課に防災係を設置し、消防署指導係を廃止する。
昭和 45. 4. 1	消防職員定数を 138 名とする。
昭和 46. 4. 1	橘町合併に伴い、消防団を 22 個分団 732 名とする。
昭和 46. 7. 1	消防職員定数を 144 名とする。
昭和 46.11. 9	小田原ライオンズクラブから、救急車 1 台の寄贈を受ける。
昭和 47. 3.30	北分署庁舎を設置し、救急車を配備する。 ○ 構造 鉄筋コンクリート造 1 部 2 階建 ○ 面積 248.20 m <sup>2</sup>
昭和 47. 4. 1	消防職員定数を 158 名とする。
昭和 48. 4. 1	機構改革により、事務課防災係を警備係に改める。
昭和 49. 4. 1	機構改革により、事務課を庶務、経理の 2 係とし、予防課を消防課（警備係、予防係、保安係）に改める。
昭和 50. 4. 1	消防本部消防課に査察係を新設する。
昭和 62. 4. 1	消防職員定数を 178 名とする。
昭和 63. 4. 1	城北分署を設置する。 ○ 組織 消防職員 20 名 ○ 設備 消防車 2 台 救急車 1 台 連絡車 1 台 ○ 設置場所 小田原市栢山 3017-2 消防職員定数を 186 名とする。
平成元. 4. 1	機構改革により、消防本部事務課を総務課に、消防課を警防課とする。また、消防署を課・係制度に改め、消防課・警備第 1 課及び警備第 2 課を新設する。 西大友分遣所を西大友分署に改める。 消防職員定数を 192 名とする。 特別救助隊が発足する。

## 消防のあゆみ

年 代	変 遷
平成 2. 4. 1	消防職員定数を 200 名とする。
	梯子付消防自動車(31m)を本署に配置する。
平成 4. 4. 1	消防職員定数を 210 名とする。
平成 5. 4. 1	機構改革により、総務課を消防総務課（総務係・経理係）、消防課庶務係を消防課管理係に改める。
	消防職員定数を 218 名とする。
平成 6. 4. 1	機構改革により、消防本部予防課（予防係・査察係・保安係）、消防課を廃止し、消防署指導担当（指導係・指令第 1 係・指令第 2 係）を新設する。
平成 6. 8. 1	消防庁舎を小田原市前川 183-18 に移転する。 ○ 構造 鉄筋コンクリート造 3 階建塔屋付 ○ 延床面積 3931.8 m <sup>2</sup>
	旧庁舎を中央分署とする。
平成 7. 4. 1	機構改革により、指導担当を廃止し、指令第 1 係、指令第 2 係を警備第 1 課、警備第 2 課の所属とする。また、次長制度を新設する。
平成 7. 6. 30	緊急消防援助隊に登録する。
平成 8. 4. 1	機構改革により、予防課査察係・保安係を統合し、予防課査察保安係とする。
平成 8. 7. 9	防災体制の充実を図るため、北分署を市役所本庁舎 1 階に移転する。
平成 12. 6. 1	小田原市消防職員退職者 23 名により、消防本部の行う消防活動を支援する小田原市災害時消防支援隊を設置する。
平成 16. 4. 1	機構改革により、消防署指導係を管理調査係に改める。
平成 18. 4. 1	機構改革により、警防課に救急救命係を新設。
平成 18. 8. 1	中央分署及び西分署を統合し南分署を設置する。
	構造 鉄筋コンクリート造 4 階建 設置場所 小田原市南町 1-9-36
平成 23. 4. 1	機構改革により、消防総務課総務係と経理係を統合し、消防総務課総務係とする。また、予防課査察保安係を予防課指導係、予防課危険物係とする。
平成 25. 3. 31	南足柄市及び足柄上郡 5 町（中井町、大井町、松田町、山北町及び開成町）から消防事務を受託する。 この消防の広域化により 1 本部 2 署 2 分署 7 出張所で、職員数 3 5 3 名の配備態勢となる。 署所の名称を改める。小田原消防署、南町分署、荻窪出張所、国府津出張所、栢山出張所、西大友出張所

	<p>足柄消防署、松田分署、岡本出張所、山北出張所、中井出張所を配置する。</p> <p>機構改革により、消防総務課を総務係と財務係とする。広域調整課（広域調整係、消防団係）を新設する。警防課を警防計画課（計画係、装備係）に改める。救急課（救急対策係）を新設する。情報司令課（情報管理係、司令係）を新設する。消防署管理調査係を廃止し、消防課を新設する。警備課を警防課に改める。</p>
	<p>小田原消防署に高度救助隊を発足する。</p>
平成 26 . 4 . 1	<p>女性分団発足に伴い、消防団を 23 個分団 752 名とする。</p>
平成 29 . 4 . 1	<p>栢山出張所に女性消防吏員の施設を整備し運用を開始する。</p>



## 消防の広域化について

平成25年3月31日、小田原市消防と足柄消防組合は統合し、県西地域2市5町(小田原市、南足柄市、中井町、大井町、松田町、山北町及び開成町)を管轄する「新たな小田原市消防」としてスタートしました。

新体制のもと、災害対応力の強化や行財政運営の効率化など、消防の広域化による効果を最大限に活かし、火災などに強い安心して暮らせるまちの実現を目指して、これからも消防職員一丸となって取り組んでいきます。

### ～ 消防の広域化の経緯 ～

年 月	内 容	所 管
平成18年6月	「消防組織法」を一部改正	総務省消防庁
平成18年7月	「市町村の消防広域化に関する基本指針」告示	
平成19年3月	「広域消防検討分科会」を設置	県西地域広域 市町村圏協議会
平成19年5月	「市町村の消防の広域化検討結果報告書」作成	神奈川県
平成19年5月	広域化のメリット・デメリットを整理(広域消防検討分科会)	県西地域広域 市町村圏協議会
平成20年3月	「神奈川県消防広域化推進計画」を策定	神奈川県
平成22年3月	「広域消防グランドデザイン」作成(広域消防検討分科会)	県西地域広域 市町村圏協議会
平成22年4月	「消防広域化検討部会」を設置	
平成23年2月	「消防広域化検討結果報告書」作成(消防広域化検討部会)	神奈川県西部 広域行政協議会
平成23年8月	消防の広域化に向けた新たな協議組織への参画を表明	
平成23年9月	「神奈川県西部消防広域化協議会」の設置	神奈川県西部
平成24年1月	全ての協議項目を確認し各市町が参画表明	消防広域化協議会
平成24年3月	「足柄消防組合の解散に係る協議について」議決	足柄1市5町 各議会
平成24年4月	「神奈川県西部広域消防運営計画」の承認 「消防事務の委託に関する規約」の承認	神奈川県西部 消防広域化協議会
平成24年6月	「消防事務の委(受)託に関する協議について」議決	県西地域2市5町 各議会
平成24年7月	2市5町の首長による「消防事務の委託に関する規約締結式」が挙行され、消防の広域化が正式に決定	神奈川県西部 消防広域化協議会

## 歴代消防長

代名	氏名	就任・退任年月	
初代	永野 林次	昭和23年 3月	昭和30年 3月
2	荻窪 幸六	昭和30年 4月	昭和36年 9月
3	二見 衡平	昭和36年10月	昭和40年 6月
4	小野 菊造	昭和40年 7月	昭和44年10月
5	勝間田 熊雄	昭和44年11月	昭和47年 5月
6	遠藤 英昭	昭和47年 6月	昭和62年 3月
7	内藤 慶一	昭和62年 4月	昭和62年11月
8	中村 満	昭和62年12月	平成 5年 3月
9	中村 久雄	平成 5年 4月	平成 8年 3月
10	高橋 廣毅	平成 8年 4月	平成 9年 3月
11	塩塚 喜六	平成 9年 4月	平成13年 3月
12	大木 徹	平成13年 4月	平成14年 3月
13	二見 泰亘	平成14年 4月	平成16年 3月
14	椎野 清一	平成16年 4月	平成18年 3月
15	府川 利明	平成18年 4月	平成19年 3月
16	中村 章	平成19年 4月	平成20年 3月
17	日比野 満雄	平成20年 4月	平成22年 3月
18	木目田 和義	平成22年 4月	平成24年 3月

代名	氏名	就任・退任年月
19	鈴木 元	平成24年 4月 ~ 平成25年 8月
20	本多 高弘	平成25年 9月 ~ 平成26年 3月
21	都筑 正宏	平成26年 4月 ~ 平成27年 8月
22	守屋 伸彦	平成27年 9月 ~ 平成29年 3月

## 歴代消防署長（小田原）

代名	氏名	就任・退任年月	
初代	永野 林次	昭和 23 年 3 月 7 日	昭和 30 年 8 月 4 日
2	荻窪 幸六	昭和 30 年 8 月 4 日	昭和 35 年 4 月 15 日
3	二見 衡平	昭和 35 年 4 月 15 日	昭和 38 年 1 月 8 日
4	小野 菊蔵	昭和 38 年 1 月 8 日	昭和 40 年 7 月 1 日
5	勝間田 熊雄	昭和 40 年 7 月 1 日	昭和 44 年 10 月 18 日
6	遠藤 英昭	昭和 44 年 10 月 18 日	昭和 47 年 5 月 28 日
7	中根 清	昭和 47 年 5 月 28 日	昭和 57 年 11 月 1 日
8	柴崎 源次	昭和 57 年 11 月 1 日	昭和 62 年 3 月 31 日
9	中村 満	昭和 62 年 4 月 1 日	昭和 63 年 3 月 31 日
1 0	高橋 廣毅	昭和 63 年 4 月 1 日	平成 8 年 3 月 31 日
1 1	川口 利雄	平成 8 年 4 月 1 日	平成 9 年 3 月 31 日
1 2	小川 暉隆	平成 9 年 4 月 1 日	平成 11 年 3 月 31 日
1 3	磯崎 洋三	平成 11 年 4 月 1 日	平成 13 年 3 月 31 日
1 4	初瀬川 洋興	平成 13 年 4 月 1 日	平成 15 年 3 月 31 日
1 5	府川 利明	平成 15 年 4 月 1 日	平成 16 年 3 月 31 日
1 6	中村 章	平成 16 年 4 月 1 日	平成 18 年 3 月 31 日
1 7	小関 正男	平成 18 年 4 月 1 日	平成 19 年 3 月 31 日
1 8	鈴木 元	平成 19 年 4 月 1 日	平成 21 年 3 月 31 日

19	増田 孝幸	平成 21 年 4 月 1 日	~	平成 23 年 3 月 31 日
20	大館 信雄	平成 23 年 4 月 1 日	~	平成 25 年 3 月 30 日
21	角田 貢一	平成 25 年 3 月 31 日	~	平成 26 年 3 月 31 日
22	守屋 伸彦	平成 26 年 4 月 1 日	~	平成 27 年 3 月 31 日
23	米山 喜章	平成 27 年 4 月 1 日	~	平成 29 年 3 月 31 日

消防長を兼務

### 歴代消防署長（足柄）

代名	氏名	就任・退任年月		
初代	葦山 茂	平成 25 年 3 月 31 日	~	平成 26 年 3 月 31 日
2	羽田 榮	平成 26 年 4 月 1 日	~	平成 28 年 3 月 31 日
3	岸 成典	平成 28 年 4 月 1 日	~	平成 29 年 3 月 31 日

## おもな災害

年月日	災害の種類	被害場所	被害
昭和23. 9.16	アイオン台風	市内全域	死者2, 負傷者2, 流出家屋36, 半流出家屋14, 道路決壊11, 河川堤防決壊44
昭和24. 5.10	火災	緑1 玩具店	全焼41 損害額130,080千円
昭和24. 8.31	キティ台風	市内全域	死者1, 負傷者26, 流出家屋及び全壊103, 河川決壊4, 道路堤防決壊8
昭和26.11.28	火災	万年1 木工所	全焼282, 半焼10 損害額151,440千円
昭和30. 2.21	"	荻窪 住宅	全焼4, 部分焼3 死者4 損害額2,800千円
昭和30.12.29	"	緑4 旅館	全焼1, 半焼2 損害額8,100千円
昭和35. 6. 6	"	久野 住宅	全焼1, 部分焼1 死者1 損害額715千円
昭和38. 1. 9	"	緑1 家具店	全焼1, 部分焼2 損害額15,724千円
昭和41. 1. 9	"	多古 中学校	全焼1 損害額23,784千円
昭和42.11.27	"	井細田 工場	半焼1 損害額182,263千円
昭和43. 3.27	"	栄町 教会	全焼2, 半焼1, 部分焼1 死者2 損害額19,831千円
昭和43. 4.23	"	栄町2 菓子店	全焼3, 半焼4 損害額43,961千円
昭和43. 6. 2	"	池上 小学校	半焼1, 部分焼1 損害額8,063千円
昭和44. 7.25	"	栄町2 レストラン	全焼1, 半焼3, 部分焼2 損害額42,358千円
昭和45. 1.19	"	城山3 中学校	全焼4 損害額40,573千円
昭和45. 3.14	"	堀之内 電気店	全焼1, 部分焼1 死者1 損害額9,275千円
昭和45. 7. 3	"	高田 工場	部分焼1 損害額58,589千円
昭和46. 1. 9	"	中曽根 住宅	全焼1, 部分焼6 死者3 損害額899千円
昭和46. 3. 5	"	板橋 家具店	全焼1, 部分焼5 損害額64,279千円
昭和47. 3.16	"	扇町 住宅	全焼1, 部分焼1 死者1, 負傷者1 損害額2,630千円
昭和47. 9.15 ~16	集中豪雨 台風20号	市内全域	死者2, 負傷者5, 家屋全壊2, 橋りょう流出損壊2

## おもな災害

年月日	災害の種類	被害場所	被害
昭和48.4.19	火災	高田工場倉庫	全焼1 1,472 m <sup>2</sup> 焼損 負傷者1 損害額81,350千円
昭和48.8.12	"	蓮正寺工場倉庫	全焼1 1,728 m <sup>2</sup> 焼損 負傷者1 損害額207,510千円
昭和48.10.7	"	中町1材木置場	全焼27,半焼1,部分焼11 4,120 m <sup>2</sup> 焼損 損害額209,800千円
昭和49.1.23	"	曾我大沢小学校	全焼4,部分焼1 2,256 m <sup>2</sup> 焼損 損害額27,650千円
昭和50.1.14	"	小八幡3工場	全焼5,部分焼3 971 m <sup>2</sup> 焼損 損害額15,000千円
昭和50.3.24	"	国府津3郵便局	全焼2,半焼1,部分焼2 460 m <sup>2</sup> 焼損 損害額28,387千円
昭和50.5.7	"	中町3工場	全焼3,部分焼2 431 m <sup>2</sup> 焼損 損害額25,897千円
昭和51.1.20	"	田島寺院	全焼1 158 m <sup>2</sup> 焼損 損害額8,762千円
昭和51.1.27	"	板橋住宅	全焼3,部分焼2 268 m <sup>2</sup> 焼損 損害額12,546千円
昭和51.11.21	"	久野住宅	全焼2,半焼1,部分焼2 255 m <sup>2</sup> 焼損 損害額16,652千円
昭和51.12.8	"	扇町木工所	全焼5,部分焼6 498 m <sup>2</sup> 焼損 損害額23,788千円
昭和53.3.20	"	中町3木工所	全焼10,半焼3,部分焼2 1,100 m <sup>2</sup> 焼損 損害額66,605千円
昭和53.4.11	"	栄町1事務所	全焼1,部分焼3 745 m <sup>2</sup> 焼損 損害額28,691千円
昭和53.5.24	"	扇町1保護施設	全焼5,半焼1 649 m <sup>2</sup> 焼損 損害額19,038千円
昭和53.6.23	"	本町4製材所	全焼2 656 m <sup>2</sup> 焼損 損害額7,548千円

## おもな災害

年月日	災害の種類	被害場所	被害
昭和54. 3.12	火災	南町3 住宅	全焼3, 半焼2, 部分焼3 1,009 m <sup>2</sup> 焼損 損害額 112,913 千円
昭和54. 4.11	"	小台 住宅	全焼3 267 m <sup>2</sup> 焼損 死者1 損害額 8,997 千円
昭和54.12.18	"	中町3 木工所	全焼6 761 m <sup>2</sup> 焼損 損害額 61,621 千円
昭和55. 8.15	"	中里 住宅	全焼2, 部分焼2 214 m <sup>2</sup> 焼損 死者1 損害額 22,507 千円
昭和56. 4. 1	"	久野 飲食店	全焼1 203 m <sup>2</sup> 焼損 死者1 損害額 10,924 千円
昭和56. 7.11	"	扇町 材木店	全焼9, 半焼1, 部分焼7 1,290 m <sup>2</sup> 焼損 負傷者3 損害額 110,699 千円
昭和57. 3.25	"	南町 住宅	半焼1, 部分焼2 738 m <sup>2</sup> 焼損 損害額 23,695 千円
昭和61. 1.28	"	久野 製材所	全焼1, 部分焼4 1,088 m <sup>2</sup> 焼損 損害額 33,321 千円
昭和63. 1. 2	"	下大井 工場	全焼2, 半焼1 569 m <sup>2</sup> 焼損 損害額 99,622 千円
昭和63. 2. 5	"	城山 住宅	全焼5, 半焼3, 部分焼8 507 m <sup>2</sup> 焼損 損害額 27,377 千円
平成 2.10.28	"	入生田 倉庫	全焼2 205 m <sup>2</sup> 焼損 損害額 33,150 千円
平成 3. 9. 4	"	扇町 共同住宅	全焼1, 半焼1, 部分焼1 1,148 m <sup>2</sup> 焼損 死者1 損害額 46,931 千円
平成 4. 7.21	"	寿町1 工場	全焼1, 半焼1, 部分焼1 1,327 m <sup>2</sup> 焼損 損害額 77,559 千円
平成 4.12.14	"	南町1 住宅	全焼4, 半焼1, 部分焼2 409 m <sup>2</sup> 焼損 損害額 15,060 千円
平成 6. 8.11	"	荻窪 工場	全焼2, 部分焼3 1,308 m <sup>2</sup> 焼損 負傷者1 損害額 114,459 千円
平成 7.10.25	"	小八幡2 住宅	全焼4, 半焼1, ぼや4 523 m <sup>2</sup> 焼損 損害額 42,989 千円
平成 8. 3. 5	"	成田 工場	半焼1 1,228 m <sup>2</sup> 焼損 損害額 267,817 千円



## おもな災害

年月日	災害の種類	被害場所	被害
平成 9. 5.23	火 災	久野 寄 宿 舎	全焼 1 , ぼや 1 487 m <sup>2</sup> 焼損 損害額 15,516 千円
平成 10. 1.23	"	久野 工 場	全焼 2 533 m <sup>2</sup> 焼損 損害額 26,605 千円
平成 11. 1.21	"	府川 住 宅	全焼 5 661 m <sup>2</sup> 焼損 損害額 17,797 千円
平成 11. 2. 1	"	飯泉 住 宅	全焼 2 , 部分焼 1 , ぼや 3 140 m <sup>2</sup> 焼損 死者 1 損害額 16,046 千円
平成 11. 2.17	"	小竹 住 宅	全焼 3 , ぼや 2 285 m <sup>2</sup> 焼損 死者 1 , 負傷者 1 損害額 19,650 千円
平成 12. 9.14	"	石橋 住 宅	全焼 2 , ぼや 2 190 m <sup>2</sup> 焼損 死者 1 , 負傷者 1 損害額 21,624 千円
平成 13. 2.25	"	小八幡 住 宅	全焼 1 , 半焼 1 , 部分焼 1 , ぼや 1 196 m <sup>2</sup> 焼損 死者 5 , 負傷者 3 損害額 8,922 千円
平成 15 . 2.18	"	本町 2 店舗併用住宅	全焼 1 , 半焼 1 327 m <sup>2</sup> 焼損 死者 1 , 負傷者 2 損害額 17,375 千円
平成 15 . 3.12	"	前川 倉 庫	全焼 4 , 部分焼 2 , ぼや 10 2,608 m <sup>2</sup> 焼損 損害額 294,877 千円
平成 15 . 8.11	"	飯泉 工 場	全焼 2 , ぼや 2 2,468 m <sup>2</sup> 焼損 負傷者 3 損害額 131,289 千円
平成 16 . 7.3	"	扇町2 住 宅	全焼 4 , 部分焼 4 , ぼや 2 265 m <sup>2</sup> 焼損 損害額 11,401 千円
平成 17.6.27	"	小 船 牛 舎	全焼 3 475 m <sup>2</sup> 焼損 乳牛 3 3頭焼損 負傷者 2 損害額 24,462 千円
平成 18.1.18	"	下大井 住 宅	全焼 1 , ぼや 3 193 m <sup>2</sup> 焼損 死者 1 損害額 27,456 千円
平成 19.11.5	"	根府川 住 宅	全焼 2、部分焼 3 , ぼや 3 240 m <sup>2</sup> 焼損 死者 1 , 負傷者 1 損害額 14,149 千円
平成 20.12.27	"	曾我大沢 住 宅	全焼 1 71 m <sup>2</sup> 焼損 死者 1 損害額 1,853 千円

## おもな災害

年月日	災害の種類	被害場所	被害
平成 21.1.30	火 災	荻窪 店舗兼事務所	半焼 1 82 m <sup>2</sup> 焼損 死者 2、負傷者 4 損害額 11,370 千円
平成 22.12.28	"	栄町 3 住 宅	全焼 5、ぼや 5 538 m <sup>2</sup> 焼損 損害額 18,614 千円
平成 23.4.17	"	西大友 併用住宅	全焼 3、半焼 1 226 m <sup>2</sup> 焼損 損害額 28,105 千円
平成 24.2.17	"	東町 5 住 宅	全焼 1、ぼや 2 39 m <sup>2</sup> 焼損 死者 1、損害額 1,019 千円
平成 24.7.16	"	小船 倉 庫	全焼 1、ぼや 4 404 m <sup>2</sup> 焼損 損害額 6,499 千円
平成 25.3.24	"	寿町 2 小学校体育館	全焼 1、ぼや 1 720 m <sup>2</sup> 焼損 損害額 141,602 千円
平成 25.9.16	"	扇町 2 店舗併用住宅	全焼 4、部分焼 1 659 m <sup>2</sup> 焼損 損害額 103,618 千円
平成 25.10.21	"	南町 3 住 宅	全焼 3、半焼 1、部分焼 1 918 m <sup>2</sup> 焼損 損害額 11,722 千円
平成 26.7.31	"	中井町井ノ口 店舗併用住宅	全焼 1 775 m <sup>2</sup> 焼損 負傷者 3 損害額 111,697 千円
平成 27.6.30	"	上町 鉄 道 (新幹線車両)	損害額 17,748 千円 死者 2、負傷者 28
平成 27.10.18	"	松田町寄 納屋・住宅	全焼 3、部分焼 1 306 m <sup>2</sup> 焼損 損害額 18,276 千円
平成 27.12.17	"	南足柄市大雄町 店舗併用住宅	全焼 5、部分焼 1 658 m <sup>2</sup> 負傷者 1、損害額 33,719 千円

### 平成 25 年からの変更事項

- 1 小田原市、南足柄市、中井町、大井町、松田町、山北町及び開成町における災害記録を記載しています。  
(平成 24 年以前は、小田原市のみを記載)
- 2 掲載する災害は、火災・災害等即報要領(昭和 59 年 10 月 15 日消防災第 267 号 消防庁長官)「第 2 即報基準」に基づく、火災・災害等としています。

## 2 市勢と消防組織



消防出初式

## 面積・人口・世帯

(平成 29 年 4 月 1 日現在)

### 【小田原市】

面積 km <sup>2</sup>	人 口			世帯数	1 km <sup>2</sup> 当たり	
	合 計	男	女		人 口	世帯数
113.81	193,414	94,653	98,761	86,427	1,699	759

### 【受託市町】

市町名	面積 km <sup>2</sup>	人 口			世帯数	1 km <sup>2</sup> 当たり	
		合 計	男	女		人 口	世帯数
南足柄市	77.12	42,641	20,979	21,662	16,290	553	211
中井町	19.99	9,614	4,850	4,764	3,727	481	186
大井町	14.38	17,054	8,516	8,538	6,691	1,186	465
松田町	37.75	11,291	5,597	5,694	4,829	299	128
山北町	224.61	10,763	5,268	5,495	4,229	48	19
開成町	6.55	17,287	8,550	8,737	6,261	2,639	956

### 【管轄区域合計】

面積 km <sup>2</sup>	人 口			世帯数	1 km <sup>2</sup> 当たり	
	合 計	男	女		人 口	世帯数
494.21	302,064	148,413	153,651	128,454	611	260

※ 人口及び世帯数…住民基本台帳によるもの。

※ 1 km<sup>2</sup> 当たり…1 km<sup>2</sup> 当たりの人口及び世帯数は人口及び世帯数を面積で割り返したものの。(小数点以下四捨五入)

## 人口・世帯数の推移（小田原市のみ）

（各年4月1日基準）

区 分	人 口	世 帯 数	1 km <sup>2</sup> 当 た り	
			人 口	世 帯 数
平成 15 年	199,293	73,201	1,747	642
平成 16 年	198,650	73,747	1,742	646
平成 17 年	198,712	74,639	1,742	654
平成 18 年	198,379	74,679	1,739	654
平成 19 年	198,596	75,921	1,741	666
平成 20 年	198,510	76,787	1,740	673
平成 21 年	198,259	77,580	1,738	680
平成 22 年	198,429	78,457	1,740	688
平成 23 年	197,891	77,929	1,735	684
平成 24 年	196,926	78,499	1,727	689
平成 25 年	196,274	79,219	1,721	694
平成 26 年	195,532	79,950	1,714	701
平成 27 年	194,830	84,821	1,712	745
平成 28 年	194,050	85,570	1,705	752
平成 29 年	193,414	86,427	1,699	759

※ 人口及び世帯数…平成 27 年より住民基本台帳によるもの。

# 職員の定員及び部署別・階級別実員

(平成29年4月1日現在)

階級 区分	計	消防正監	消防監	消防司令長	消防司令	消防司令補	消防士長	消防副士長	消防士	事務職員
定員	365									
実員計	359	1	3	11	19	192	29	71	30	3
消防本部	59	1	1	5	7	27	1	5	9	3
小田原消防署	59		1	3	3	30	6	12	4	
南町分署	38				2	20	5	8	3	
荻窪出張所	20					12		6	2	
国府津出張所	20					11	3	6		
栢山出張所	20					10	2	5	3	
西大友出張所	12				1	6	1	4		
足柄消防署	47		1	3	2	26	4	6	5	
松田分署	32				2	17	3	7	3	
山北出張所	20				1	12	2	4	1	
中井出張所	20				1	13	1	5		
岡本出張所	12					8	1	3		
その他(派遣等)	4					3	1			
再任用職員	6						4			2

表中の「その他(派遣等)」及び「再任用職員」の数は、実員計には含みません。

## 消防勢力

(平成29年4月1日現在)

種別 区分	消防吏員(実員)		
現況	356人		
細別	消防吏員1人当たり		
区分	面積 (k <sup>2</sup> )	人口	世帯
平均値	1.39	848.49	360.83

## 消防の概況

(平成29年4月1日現在)

消防本部・消防署													
消防本部	消防署数	分署数	出張所数	消防吏員(実員)	消防ポンプ自動車数	水槽付消防ポンプ自動車数	屈折はしご付き消防自動車数	はしご付き消防自動車数	化学消防ポンプ自動車数	救助工作車数	救急自動車数	支援車	その他の車両数
1	2	2	7	356	15	4	1	1	2	3	13	1	30

水槽付消防自動車は1,500(L)以上水を積載

(平成29年4月1日現在)

消防水利数			平成28年中の災害件数		
消火栓	防火水槽		火災	救急	救助
	100m <sup>3</sup> 以上 (飲料水兼用型含む)	40m <sup>3</sup> 以上 100m <sup>3</sup> 未満 (飲料水兼用型含む)			
4,450	32	1,028	74	15,416	214

消火栓は管径75mm以上を記載。

## 職員階級別年齢

(平成29年4月1日現在)

階級 年齢	計	消防正監	消防監	消防司令長	消防司令	消防司令補	消防士長	消防副士長	消防士
計	356	1	3	11	19	192	29	71	30
19歳以下	8								8
20歳～24歳	38							18	20
25歳～29歳	55						3	50	2
30歳～34歳	37					13	22	2	
35歳～39歳	41					37	4		
40歳～44歳	66					66			
45歳～49歳	64					63		1	
50歳～54歳	28		1	6	11	10			
55歳以上	19	1	2	5	8	3			
平均	37.9	57.0	56.0	55.2	53.9	42.8	31.8	26.2	20.9

## 職員階級別勤続年数

(平成29年4月1日現在)

階級 勤続年数	計	消防正監	消防監	消防司令長	消防司令	消防司令補	消防士長	消防副士長	消防士
計	356	1	3	11	19	192	29	71	30
1年未満	13								13
1年～5年未満	50							33	17
5年～10年未満	55						19	36	
10年～15年未満	32					21	10	1	
15年～20年未満	30					30			
20年～25年未満	58					58			
25年～30年未満	72			2	3	67			
30年～35年未満	31	1	1	6	9	13		1	
35年以上	15		2	3	7	3			
平均	17.1	34.0	36.0	33.0	32.7	22.5	8.9	5.0	0.8



# 職員研修

(平成28年度中)

研修機関	研修内容	回数	研修期間	人数
神奈川県消防学校	初任教育科	1	4月6日～9月30日	11
	救急科	1	10月17日～12月27日	9
	救助科	1	10月17日～11月14日	2
	火災調査科	1	平成29年 1月16日～1月27日	2
	予防査察科	1	平成29年 2月13日～2月24日	2
	消防職員特別教育 (救急救命士研修)	1	平成29年 2月10日	2
	幹部特別教育			
	はしご車操作員課程	1	平成29年 2月14日～2月16日	2
	操法指導員研修 (小型ポンプ)	2	4月20日・4月21日	4
消防大学校	救助科	1	4月11日～6月2日	1
	警防科	1	6月8日～7月27日	1
救急救命東京研修所	救急救命士研修	2	4月5日～9月30日 9月2日～平成29年3月13日	3
小田原市立病院	救急救命士再教育実習	8	4月11日～4月22日 5月9日～5月20日 5月23日～6月3日 6月6日～6月17日 11月28日～12月9日 平成29年 1月16日～1月27日 1月30日～2月10日 2月13日～2月24日	16
足柄上病院	救急救命士再教育実習	2	10月17日～28日 11月7日～11月18日	4
小田原市立病院	気管挿管実習	1	平成29年 2月6日～2月24日	1
	ビデオ喉頭鏡病院実習	4	平成29年 1月30日 2月2日～2月3日	4
東海大学救命救急センター	救急救命士就業前病院実習	2	5月16日～6月11日 6月13日～7月9日	2
湘南地区メディカル コントロール協議会	ビデオ喉頭鏡研修	2	6月27日 9月26日	4
	拡大2行為追加講習	4	10月4日～10月7日 11月8日～11月11日 平成29年 1月16日～1月19日 2月7日～2月10日	17

# 職員階級別特殊技能資格取得状況

(平成29年4月1日現在)

種別	階級	計	消防	消防	消防	消防	消防	消防	消防	消防	事務
			正監	監	司令長	司令	司令補	士長	副士長	士	職員
自動車免許	大型特殊	17			1	1	13	2			
	大型二種	7				2	5				
	大型	219		2	6	14	153	21	23		
	中型	9					1		7	3	
	普通	353	1	3	11	18	192	32	69	24	3
	普通自二輪	140		3	5	13	87	11	19	2	
救急救命士		73		1	4	4	41	9	8	6	
救急科		143				2	56	25	58	2	
救急課程		49		1	4	7	36	1			
救急標準課程		52				1	51				
救急課程		69		1	4	7	55	1	1		
危険物取扱者(乙4)		260		1	5	5	163	30	46	9	1
消防設備士		18		1	2		14		1		
自動車整備士		2				1	1				
ボイラー技士		6			1		5				
衛生管理者		4					4				
電気工事士		4					4				
火薬類取扱保安責任者		2			1	1					
特定化学物質取扱者		12			1	1	10				
潜水士		129		2	1	8	80	16	21	1	
小型船舶		176			7	14	138	8	8		1
移動式クレーン		129			5	13	85	14	2	1	
予防技術検定(防火査察)		22		1	3	1	14	2	1		
予防技術検定(消防用設備等)		17		1	3		12		1		
予防技術検定(危険物)		14		1	2		10	1			

# 消防本部・消防署の組織図と事務分掌

(平成29年4月1日現在)

## 1 組織図

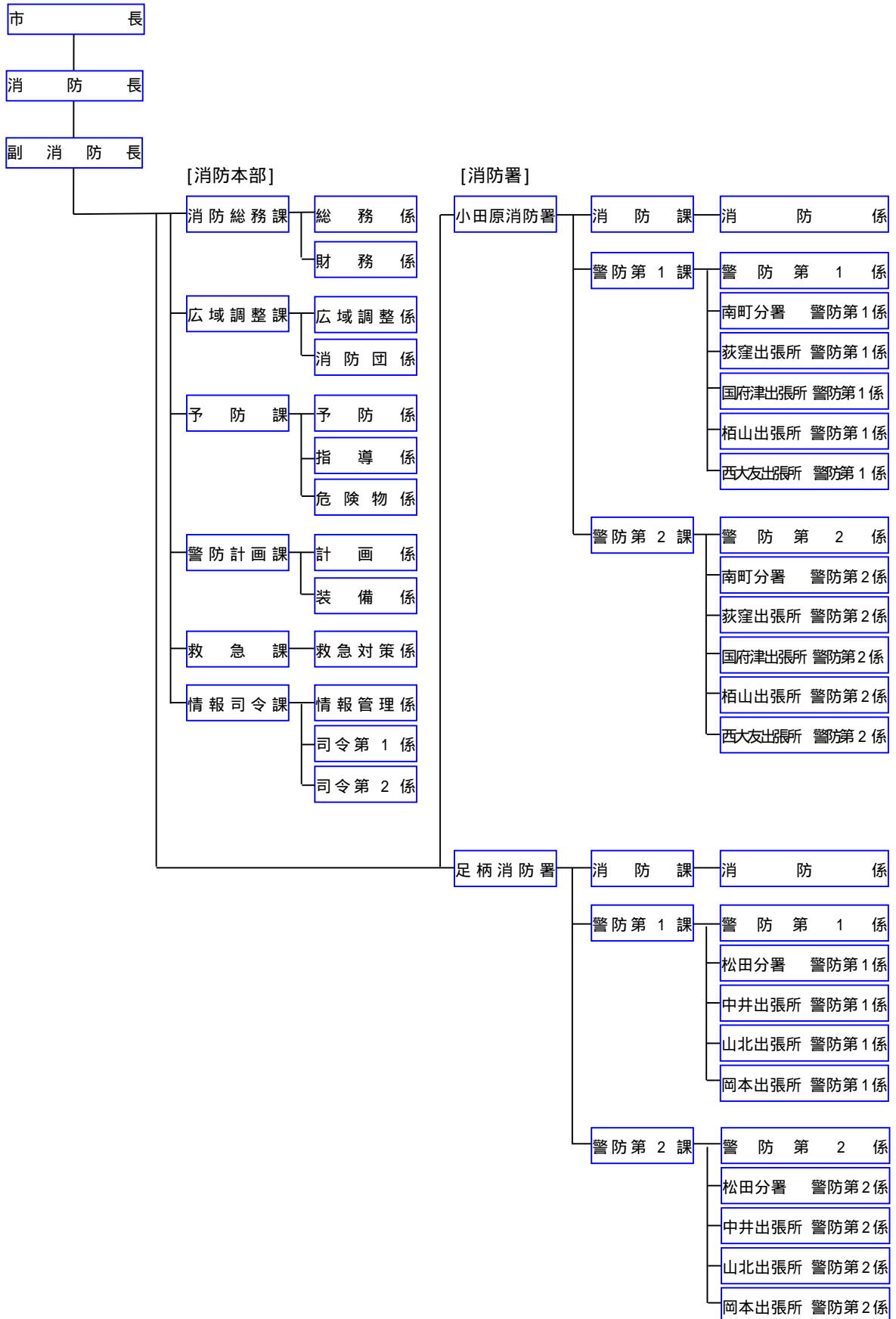

## 2 事務分掌

<p>消防総務課</p>	<ol style="list-style-type: none"> <li>1 消防の組織及び制度に関すること。</li> <li>2 公印の管守に関すること。</li> <li>3 文書物件の収受、発送及び保存に関すること。</li> <li>4 消防職員（以下「職員」という。）の人事及び服務に関すること。</li> <li>5 職員の研修及び福利厚生に関すること。</li> <li>6 公務災害補償に関すること。</li> <li>7 消防本部及び消防署の広報の総括に関すること。</li> <li>8 褒賞及び表彰に関すること。</li> <li>9 消防予算の調整及び執行管理に関すること。</li> <li>10 消防の経理に関すること。</li> <li>11 消防庁舎等の維持管理に関すること。</li> <li>12 消防本部内の連絡調整に関すること。</li> <li>13 消防職員委員会に関すること。</li> <li>14 消防本部の業務改善に関すること。</li> <li>15 消防関係例規の編さん等に関すること。</li> <li>16 その他消防本部の他の課の主管に属しないこと。</li> </ol>
<p>広域調整課</p>	<ol style="list-style-type: none"> <li>1 消防事務の広域化に関すること。</li> <li>2 神奈川県西部広域消防運営協議会の運営に関すること。</li> <li>3 消防事務の受託に関すること。</li> <li>4 消防の重要事務事業の企画に関すること。</li> <li>5 消防の事務事業の総合調整に関すること。</li> <li>6 消防事務委託市町の消防団所管課との連絡調整に関すること。</li> <li>7 防災関係部署等との連絡調整に関すること。</li> </ol>
<p>予防課</p>	<ol style="list-style-type: none"> <li>1 火災予防計画に関すること。</li> <li>2 防火・防災管理及び火災予防等の指導に関すること。</li> <li>3 防火対象物の立入検査及び違反処理に関すること。</li> <li>4 建築物の新築等に係る消防長の同意に関すること。</li> <li>5 防火対象物使用開始届出に関すること。</li> <li>6 消防用設備等に関すること。</li> <li>7 防火対象物及び危険物の統計に関すること。</li> <li>8 危険物の規制に関すること。</li> <li>9 火災等の調査に関すること。</li> <li>10 住宅防火対策の推進に関すること。</li> <li>11 液化石油ガス等に関すること。</li> <li>12 消防関係団体に関すること。</li> <li>13 前各号に掲げるもののほか、火災予防に関すること。</li> </ol>
<p>警防計画課</p>	<ol style="list-style-type: none"> <li>1 消防・救助業務の企画に関すること。</li> <li>2 消防戦術及び警防の統括に関すること。</li> <li>3 消防統括本部に関すること。</li> <li>4 消防現場活動における監察に関すること。</li> <li>5 消防救助技術の調査研究及び訓練に関すること。</li> <li>6 震災、水災及び特殊災害対策に関すること。</li> <li>7 災害現場の指揮支援に関すること。</li> <li>8 消防広域応援に関すること。</li> <li>9 緊急消防援助隊に関すること。</li> <li>10 消防に係る国民保護に関すること。</li> <li>11 消防用の施設、車両及び装備の研究開発及び整備に関すること。</li> <li>12 消防部隊等の装備に関すること。</li> </ol>

	<p>13 消防水利の整備に関する事。</p> <p>14 水防施設の整備に関する事。</p> <p>15 前各号に掲げるもののほか、警防対策に関する事。</p>
救急課	<p>1 救急業務の企画に関する事。</p> <p>2 救急医療機関等との連絡調整に関する事。</p> <p>3 救急資機材の整備に関する事。</p> <p>4 救急隊員等の技能管理に関する事。</p> <p>5 救急技術の調査研究に関する事。</p> <p>6 メディカルコントロールに関する事。</p> <p>7 応急手当の普及啓発に関する事。</p> <p>8 患者等搬送事業の認定及び指導に関する事。</p> <p>9 神奈川県ドクターヘリ運航事業に関する事。</p> <p>10 前各号に掲げるもののほか、救急業務に関する事。</p>
情報司令課	<p>1 情報通信業務の企画に関する事。</p> <p>2 消防情報システムに関する事。</p> <p>3 災害統計の総括に関する事。</p> <p>4 消防通信施設の整備及び管理に関する事。</p> <p>5 火災警報に関する事。</p> <p>6 気象及び水象の情報の観測、収集及び伝達に関する事。</p> <p>7 災害通報の受信に関する事。</p> <p>8 出動指令及び部隊の管制に関する事。</p> <p>9 消防防災通信に関する事。</p> <p>10 災害情報及び支援情報の収集、管理及び伝達に関する事。</p> <p>11 住民への災害情報等の情報提供に関する事。</p> <p>12 消防職員の動員に関する事。</p>
消防課	<p>1 公印の管守に関する事。</p> <p>2 文書物件の収受、発送及び保存に関する事。</p> <p>3 消防法等に基づく証明事務に関する事。</p> <p>4 消防団に関する事。</p> <p>5 防火対象物等の立入検査に関する事。</p> <p>6 建築物の新築等に係る消防署長の同意に関する事。</p> <p>7 防火管理に関する事。</p> <p>8 消防用設備等に関する事。</p> <p>9 小田原市火災予防条例(昭和37年小田原市条例第29号)に基づく届出に関する事。</p> <p>10 消防活動阻害物質に関する事。</p> <p>11 火災等の調査に関する事。</p> <p>12 開発行為に伴う消防上の指導に関する事。</p> <p>13 消防関係団体に関する事。</p> <p>14 消防活動に関する事。</p> <p>15 消防署の予算調整及び執行管理に関する事。</p> <p>16 消防署内の庶務及び連絡調整に関する事。</p>

<p>警防第1課 警防第2課</p>	<ol style="list-style-type: none"> <li>1 災害現場の指揮に関する事。</li> <li>2 消防活動の安全管理に関する事。</li> <li>3 消防署職員の教育訓練に関する事。</li> <li>4 火災等の調査に関する事。</li> <li>5 消防署内の車両及び資機材の維持管理に関する事。</li> <li>6 火災、救急、救助及び災害の統計に関する事。</li> <li>7 消防活動に関する事。</li> <li>8 水火災、地震等の警戒、防御及び警防訓練に関する事。</li> <li>9 救急活動及び救助活動に関する事。</li> <li>10 消防地理及び水利に関する事。</li> <li>11 消防団の訓練指導等に関する事。</li> <li>12 応急手当普及啓発の指導に関する事。</li> <li>13 消防対象物の立入検査に関する事。</li> <li>14 防火対象物の指導に関する事。</li> <li>15 住民の消防訓練等の指導に関する事。</li> <li>16 水防施設の保全に関する事。</li> <li>17 特別警備に関する事。</li> <li>18 前各号に掲げるもののほか、警防活動に関する事。</li> </ol>
------------------------	---

### 3 消 防 予 算



消防司令センター

## 消防予算額及び決算額

繰出金を除く(単位 千円)

年度		目	常備 消防費	非常備 消防費	消防 施設費	水防費	公債費	予備費	計
27 年度	予算額	当初	3,647,505	95,605	259,824	2,300	315,769	1,776	4,322,779
		補正等							
		計	3,647,505	95,605	259,824	2,300	315,769	1,776	4,322,779
	決算額	3,514,501	89,415	238,839	2,256	283,535	0	4,128,546	
28 年度	予算額	当初	3,677,437	89,339	177,540	2,430	306,221	1,744	4,254,711
		補正等	7,777						
		計	3,685,214	89,339	177,540	2,430	306,221	1,744	4,262,488
	決算額	3,513,112	84,439	162,335	2,389	303,155	0	4,065,430	
29 年度	予算額	当初	3,547,032	128,897	145,738	2,849	408,304	1,749	4,234,569
		補正等							
		計	3,547,032	128,897	145,738	2,849	408,304	1,749	4,234,569
	構成比(%)	83.8	3.1	3.4	0.1	9.6	0.0	100	

平成 25 年度より広域化し、消防施設費の一部と常備消防費、公債費、予備費からなる特別会計が設置された。

なお、平成 28 年度の決算額は平成 29 年 5 月 16 日現在の見込額である。

## 市一般会計と消防費の比較(予算額及び決算額)

繰出金を除く(単位 千円)

年度	予算額(当初)			決算額		
	一般会計(A)	消防費(B)	比較(B/A)%	一般会計(A)	消防費(B)	比較(B/A)%
27 年度	65,065,000	4,322,779	6.64	68,618,233	4,128,546	6.02
28 年度	65,656,000	4,254,711	6.48	68,979,078	4,065,430	5.89
29 年度	66,220,000	4,234,569	6.39			

\*平成 28 年度の決算額は平成 29 年 5 月 16 日現在の見込額である。また、一般会計には特別会計分も合算している。

## 職員特殊勤務手当

(単位 円)

高所作業手当	災害出勤等手当						
消火若しくは人命救助に従事	消防ポンプ自動車・救助工作車・その他車両の運転	消防はしご車の運転	救急業務	救急救命士による救急業務	救急救命士が厚生労働省令に定める処置を行った場合	災害発生時の救助作業	潜水器具着用潜水救助訓練
日額 200	日額 100	日額 150	1回 150	1回 250	1回 500	1回 400	日額 400



## 特別会計における各市町負担金及び負担割合（29年度）

（単位 千円）

市町名	広域消防事務委託金	広域消防事務負担金	合計	割合
小田原市	2,251,303	14,697	2,266,000	57.52
足柄上地域	1,660,696	12,920	1,673,616	42.48
南足柄市	659,628	5,132	664,760	16.87
中井町	147,138	1,145	148,283	3.76
大井町	260,231	2,024	262,255	6.66
松田町	169,557	1,319	170,876	4.34
山北町	161,420	1,256	162,676	4.13
開成町	262,722	2,044	264,766	6.72
合計	3,911,999	27,617	3,939,616	100

### 【各市町の負担割合】

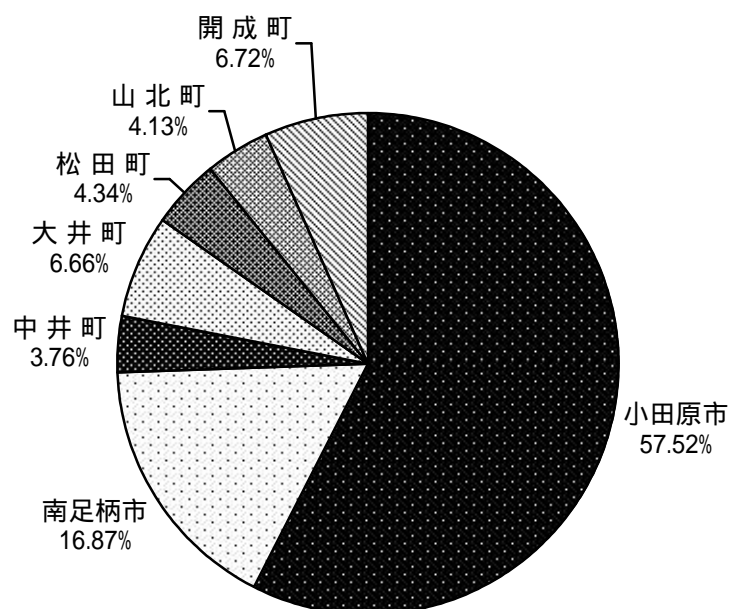

## 4 消防施設及び特殊器具



屈折はしご自動車（足柄梯子1）

# 車両配置状況図

(平成29年4月1日現在)



	本部	小田原	南町	国府津	荻窪	栢山	西大友	足柄	松田	中井	山北	岡本	計
消防ポンプ自動車		2	2	2	2	2	2	2	2	1	1	1	19
化学消防ポンプ自動車		1						1					2
はしご付消防自動車		1											1
屈折はしご付消防自動車								1					1
高規格救急車		2	2	1	1	1		1	1	2	1	1	13
救助工作車		1	1						1				3
指揮車		1						1					2
支援車	1												1
資機材搬送車		3	2	1	1	1	1	1	2	1	1	1	15
司令車・査察車等	7	2						4					13
計	8	13	7	4	4	4	3	11	6	4	3	3	70

# 車両配置状況

総数 70台

(平成29年4月1日現在)

配置	車種名	車名	購入年度	名称	型別	ポンプ級別	特徴
消防本部	司令車	トヨタ	平成14年度	本部司令車			
	司令車	三菱	平成15年度	団本部司令車			
	司令車	トヨタ	平成19年度	小田原本部司令1			
	広報車	日産	平成27年度	小田原本部広報1			
	広報車	日産	平成16年度	小田原本部広報2			
	査察車	日産	平成25年度	小田原本部査察1			
	調査車	ホンダ	平成21年度	小田原本部調査2			
	支援車	日野	平成20年度	小田原支援1	支援車型		
小田原消防署	司令車	日産	平成23年度	小田原司令2			
	調査車	日産	平成18年度	小田原調査1			
	指揮車	トヨタ	平成28年度	小田原指揮1	指揮車		
	水槽付消防ポンプ自動車	日野	平成27年度	小田原1	水 - B	A-2	水槽1,500ℓ
	水槽付消防ポンプ自動車	三菱	平成15年度	小田原2	水 - B	A-2	水槽1,500ℓ
	化学消防車	日野	平成13年度	小田原化学1	化学車型		
	高規格救急車	トヨタ	平成24年度	小田原救急1			
	高規格救急車	トヨタ	平成18年度	小田原救急2			
	救助工作車	日野	平成22年度	小田原救助1	工作車型		
	はしご自動車	日野	平成21年度	小田原梯子1	30m		
災害対策車	日野	平成23年度	小田原災害対応1			多目的コンテナ	
資機材搬送車	日野	平成17年度	小田原資機材1				
資機材搬送車	日産	平成27年度	小田原搬送1				
南町分署	水槽付消防ポンプ自動車	いすゞ	平成22年度	南町1	水 - B	A-2	水槽1,600ℓ
	消防ポンプ自動車	日野	平成21年度	南町2	CD -	A-2	
	高規格救急車	日産	平成28年度	南町救急1			
	高規格救急車	トヨタ	平成19年度	南町救急2			
	救助工作車	日野	平成16年度	南町救助1	工作車型		
	資機材搬送車	いすゞ	平成19年度	南町水難1			クレーン付
資機材搬送車	三菱	平成15年度	南町搬送1			軽トラック	
出張所窪	消防ポンプ自動車	日野	平成24年度	荻窪1	CD -	A-2	水槽付
	消防ポンプ自動車	日野	平成19年度	荻窪2	CD -	A-2	水槽付
	高規格救急車	トヨタ	平成26年度	荻窪救急1			
	資機材搬送車	スズキ	平成28年度	荻窪搬送1			軽トラック
出張所津	消防ポンプ自動車	三菱	平成14年度	国府津1	CD -	A-2	水槽付
	消防ポンプ自動車	日野	平成16年度	国府津2	CD -	A-2	
	高規格救急車	トヨタ	平成23年度	国府津救急1			
	資機材搬送車	ホンダ	平成16年度	国府津搬送1			軽トラック
出張所山	消防ポンプ自動車	三菱	平成15年度	栢山1	CD -	A-2	水槽付
	消防ポンプ自動車	日野	平成15年度	栢山2	CD -	A-2	
	高規格救急車	トヨタ	平成22年度	栢山救急1			
	資機材搬送車	日産	平成18年度	栢山搬送1			軽トラック
出張所大友	消防ポンプ自動車	日野	平成27年度	西大友1	CD -	A-2	水槽付
	消防ポンプ自動車	三菱	平成18年度	西大友2	CD -	A-2	
	資機材搬送車	日産	平成17年度	西大友搬送1			軽トラック

(平成29年4月1日現在)

配 置	車種名	車名	購入年度	名 称	型別	ポン プ 級 別	特徴
足 柄 消 防 署	司 令 車	三菱	平成26年度	足 柄 司 令 1			
	調 査 車	日産	平成21年度	足 柄 調 査 1			
	広 報 車	三菱	平成20年度	足 柄 広 報 1			
	査 察 車	日産	平成27年度	足 柄 査 察 1			
	指 揮 車	トヨタ	平成18年度	足 柄 指 揮 1			
	消 防 ポ ン プ 自 動 車	日野	平成22年度	足 柄 1	C D -	A-2	水槽付
	消 防 ポ ン プ 自 動 車	日野	平成26年度	足 柄 2	C D -	A-2	水槽付
	化 学 消 防 車	日野	平成15年度	足 柄 化 学 1	化学車 型		
	高 規 格 救 急 車	トヨタ	平成27年度	足 柄 救 急 1			
屈折はしご自動車	日野	平成26年度	足 柄 梯 子 1	2 6 m			
	資 機 材 搬 送 車	三菱	平成26年度	足 柄 資 機 材 1			クレーン付
松 田 分 署	水槽付消防ポンプ自動車	日野	平成23年度	松 田 1	水 - B	A-2	水槽1,500ℓ
	消 防 ポ ン プ 自 動 車	日野	平成16年度	松 田 2	C D -	A-2	
	高 規 格 救 急 車	トヨタ	平成22年度	松 田 救 急 1			
	救 助 工 作 車	日野	平成25年度	松 田 救 助 1	ポンプ付救助工作車	A-2	ホースカー付
	資 機 材 搬 送 車	三菱	平成17年度	松 田 山 岳 1			
出中 張 所井	資 機 材 搬 送 車	いすゞ	平成25年度	松 田 資 機 材 1			
	消 防 ポ ン プ 自 動 車	日野	平成26年度	中 井 1	C D -	A-2	水槽付
	高 規 格 救 急 車	トヨタ	平成26年度	中 井 救 急 1			
	高 規 格 救 急 車	トヨタ	平成21年度	中 井 救 急 2			
出山 張所北	資 機 材 搬 送 車	スズキ	平成21年度	中 井 搬 送 1			軽ワゴン
	消 防 ポ ン プ 自 動 車	日野	平成28年度	山 北 1	C D -	A-2	水槽付
	高 規 格 救 急 車	トヨタ	平成27年度	山 北 救 急 1			
出岡 張所本	資 機 材 搬 送 車	スズキ	平成20年度	山 北 搬 送 1			軽ワゴン
	消 防 ポ ン プ 自 動 車	日野	平成17年度	岡 本 1	C D -	A-2	水槽付
	高 規 格 救 急 車	トヨタ	平成25年度	岡 本 救 急 1			
資 機 材 搬 送 車	スズキ	平成18年度	岡 本 搬 送 1				軽ワゴン

# 建物現況

(平成29年4月1日現在)

種別	所在地	建物	竣工日	構造	延面積 m <sup>2</sup>	敷地面積 m <sup>2</sup>
消防本部・小田原消防署	前川183-18	庁舎	平成6.6.30	鉄筋コンクリート造3階建	3,931.80	3,779.10
		車庫		鉄骨造	105.33	
		訓練塔		鉄筋コンクリート造5階建	185.99	
		自転車置場		鉄骨造平屋建	36.00	
		油庫		"	8.36	
		ポンベ庫		鉄筋コンクリート造平屋建	22.00	
		自転車置場	平成25.6.29	軽量鉄骨造平屋建	18.48	
南町分署	南町1-9-36	庁舎	平成18.9.11	鉄筋コンクリート造4階建	1,127.32	886.33
		車庫		鉄筋コンクリート造	329.55	
		訓練塔		鉄骨造	H 22.00m	
		自転車置場		鉄骨造平屋建	14.14	
荻窪出張所	荻窪300	庁舎	平成8.7.9 改修	鉄骨鉄筋コンクリート造地上5階建 一部7階建の市役所庁舎1階の一部	168.83	-
		車庫		鉄骨造平屋建市役所車庫棟の一部	110.00	
国府津出張所	国府津2493	庁舎	昭和31.6.1	木造平屋建	191.17	707.27
		油庫		コンクリートブロック造	5.45	
		倉庫	昭和35.9.17	木造平屋建	6.47	
		自転車置場	昭和63.3.15	鉄骨造平屋建	17.42	
		ホース掛	昭和63.3.30	コンクリート柱造	H 12.50m	
栢山出張所	栢山3017-2	庁舎	昭和63.3.19	鉄筋コンクリート造2階建一部鉄骨造平屋建	795.24	1,365.23
		自転車置場		鉄骨造平屋建	14.40	
		洗濯場		"	4.68	
		ホースタワー兼訓練塔		"	H 16.70m	
西大友出張所	西大友9	庁舎	昭和38.3.16	木造平屋建	132.23	665.39
		油庫		コンクリートブロック造平屋建	4.00	
		ホース掛		コンクリート柱造	H 11m	
		車庫	平成3.1.31	木造平屋建	19.50	

種別	所在地	建物	竣工日	構造	延面積 m <sup>2</sup>	敷地面積 m <sup>2</sup>
足柄消防署	南足柄市 怒田 40-1	庁舎	昭和 47 . 2.28	鉄筋コンクリート造地下 1 階 地上 3 階	1,313.00	3,719.26
		車庫・倉庫等	昭和 49 . 9.30	鉄筋コンクリート造 1 階建	135.14	
松田分署	足柄上郡松田 町松田惣領 2073	庁舎	昭和 47 . 3.20	鉄筋コンクリート造 2 階建	882.95	895.00
		災害対策庫	昭和 49 . 3.20	鉄筋コンクリート造 2 階建	203.49	
山北出張所	足柄上郡山北 町山北 2056-1	庁舎	昭和 50 . 3.20	鉄筋コンクリート造 2 階建	331.37	655.47
岡本出張所	南足柄市 岩原 1025-5	庁舎	昭和 53 . 2.28	鉄筋コンクリート造 2 階建	534.90	1,130.07
		自転車置場	平成 27 . 3.16	鉄骨造平屋建	9.70	
中井出張所	足柄上郡中井 町雑色 120-1	庁舎	平成 23 . 2.22	鉄筋コンクリート造 1 階建	288.06	1,311.00
		車庫	平成 25 . 2.25	軽量鉄骨造	41.99	

# 特殊機械器具保有状況

1 小田原消防署警防課

(平成 29 年 4 月 1 日現在)

分類	品目	数量	分類	品目	数量	分類	品目	数量	
隊員保護器具	防塵マスク	103	陸上救助器材	ガス溶断機	2	救助器具	水中ライト	14	
	防塵メガネ	97		油圧救助器具	10		水難救助器材	救命胴衣	71
	耐電衣	5		油圧ジャッキ	13			ウエットスーツ	32
	耐電手袋	13		万能斧	28			ドライスーツ	10
	耐電長靴	5		張力測定器	2			潜水用ヘルメット	17
	耐熱服	4		緩降機	5			潜水用ブーツ	33
	防毒衣	6		バスケット型担架	4			測定器具	有毒ガス測定器
	放射線防護服	4		空気式救助幕	2	可燃性ガス測定器	5		
	空気呼吸器	68		送排風機	8	放射線測定器	55		
	酸素呼吸器	4		感電者用救助フック	2	炭化深度測定器	0		
	安全帯(救助用縛帯を含む)	53		ハンマードリル	3	酸素濃度測定器	5		
救助器具	簡易呼吸器	6	エンジンカッター	16	北川式ガス検知器	1			
	梯子(2・3連含む)	27	マンホール救助器具	2	その他器具	ジェットシューター	15		
	チェンソー	27	携帯用コンクリート破碎器具	3		ラビットシューター	17		
	ロープ登降機	14	水中スクーター	0		山林火災用ポンプ	7		
	ポートパワー	3	救命用ゴムボート	3		高発砲器	3		
	可搬式ウインチ	11	折りたたみボート	1		低発砲器	15		
	マット型空気ジャッキ	6	水上オートバイ	1		救命索発射銃	3		
	エアーソー	2	船外機	3		発電機	30		
	陸上救助器材	削岩機	2	水中スピーカー		1	水中ポンプ	5	
				救命浮環		25	簡易画像探索機	3	
				浮環弾頭		3	熱画像直視装置	2	



# 特殊機械器具保有状況

## 2 足柄消防署警防課

(平成29年4月1日現在)

分類	品目	数量	分類	品目	数量	分類	品目	数量	
隊員保護器具	防塵マスク	46	救助器具	ガス溶断機	1	救助器具	水中ライト	2	
	防塵メガネ	44		油圧救助器具	2		水難救助器材	救命胴衣	35
	耐電衣	2		油圧ジャッキ	4			ウエットスーツ	4
	耐電手袋	21		万能斧	17			ドライスーツ	8
	耐電長靴	6		張力測定器	3			潜水用ヘルメット	13
	耐熱服	2*		緩降機	3			潜水用ブーツ	11
	防毒衣	50		バスケット型担架	6	測定器具		有毒ガス測定器	0
	放射線防護服	2*		空気式救助幕	0		可燃性ガス測定器	5	
	空気呼吸器	41		送排風機	2		放射線測定器	3	
	酸素呼吸器	0		感電者用救助フック	1		炭化深度測定器	0	
	安全帯(救助用縛帯を含む)	44		ハンマードリル	1		酸素濃度測定器	0	
救助器具	簡易呼吸器	3	エンジンカッター	11	北川式ガス検知器		1		
	梯子(2・3連含む)	19	マンホール救助器具	1	その他器具		ジェットシューター	25	
	チェーンソー	12	携帯用コンクリート破碎器具	2			ラビットシューター	0	
	ロープ登降機	7	水中スクーター	0			山林火災用ポンプ	3	
	ポートパワー	2	救命用ゴムボート	1			高発砲器	4	
	可搬式ウインチ	9	折りたたみボート	0		低発砲器	14		
	マット型空気ジャッキ	2	水上オートバイ	0		救命索発射銃	3		
	エアーソー	3	船外機	2		発電機	24		
	救助器具	陸上救助器材	削岩機	4		水中スピーカー	0	水中ポンプ	0
						救命浮環	6	簡易画像探索機	1
浮環弾頭						4	熱画像直視装置	1	

\* 兼用

消防救急無線局状況

(平成29年4月1日現在)

区 分	デジタル波(活動波・共通波)					アナログ波	
	基地局	卓上型	陸上移動局			陸上移動局	
			可搬型	車載型	携帯型	車載型	署活系
総 数	6	11	11	66	43	66	121
消防本部				4	4	4	19
小田原消防署		1	2	13	9	13	19
南町分署		1		8	5	8	13
荻窪出張所		1		4	2	4	7
国府津出張所		1		4	2	4	7
栢山出張所		1		4	2	4	7
西大友出張所		1		3	1	3	4
足柄消防署		1	2	10	8	10	16
松田分署		1		6	4	6	11
山北出張所		1		3	2	3	7
岡本出張所		1		3	2	3	4
中井出張所		1		4	2	4	7
小田原市役所			1				
南足柄市役所			1				
中井町役場			1				
大井町役場			1				
松田町役場			1				
山北町役場			1				
開成町役場			1				

# 通信系統図

(平成29年4月1日現在)

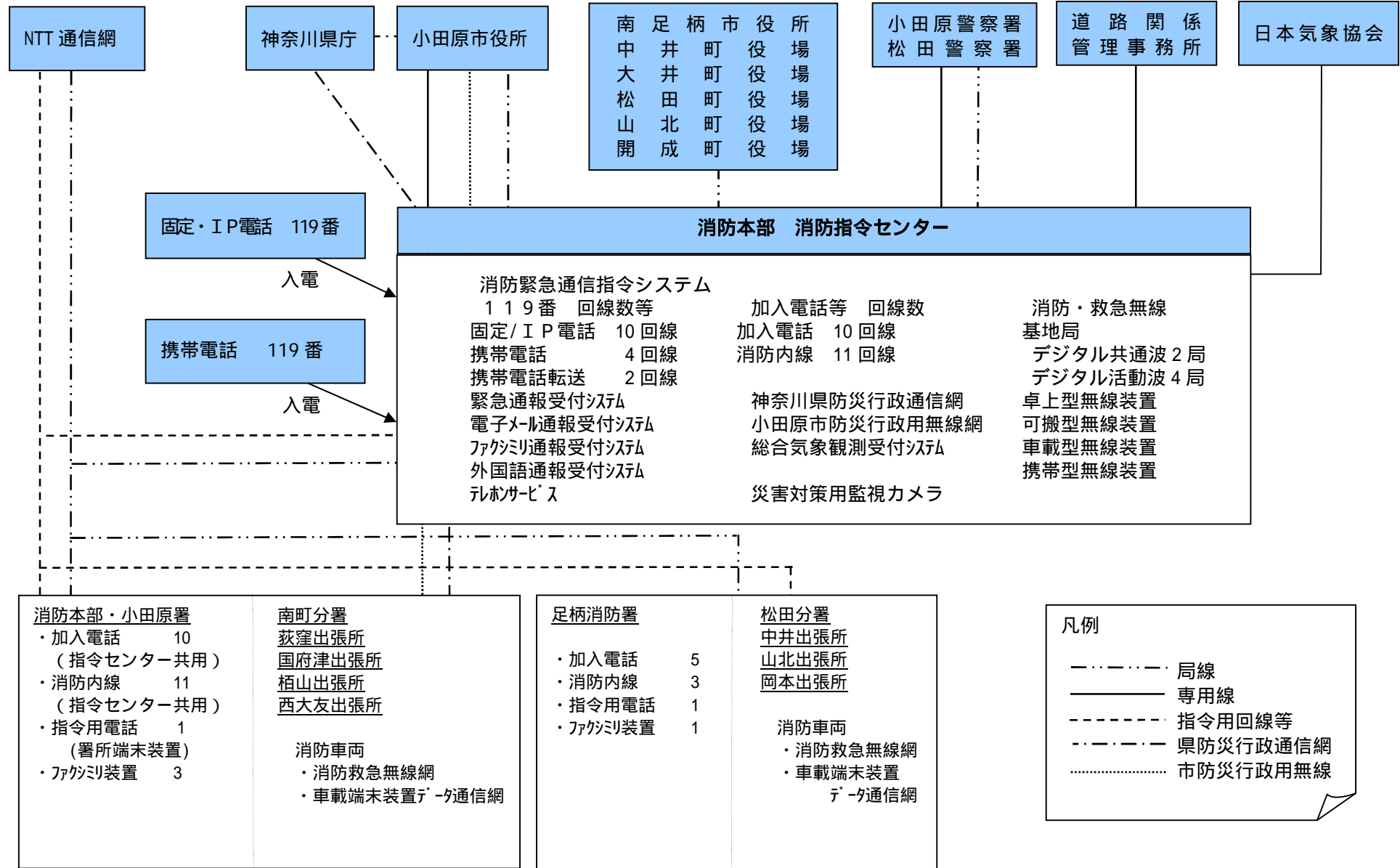

消防水利状況(消火栓)小田原消防署管内

(平成29年4月1日現在)

所属別	管径 区域別	75	100	150	200	250	300	350	400	450	500	600	800	1000	計
小田原署	飯泉	17	9	12	9	2			1	1	4				55
	上新田		3		3										6
	鴨宮	10	22	9	4										45
	小幡	6	6	10	9	1	8	1							41
	国府津	4	15	6	3		1	1							30
	酒匂	14	17	16	5	11									63
	下新田				2										2
	下堀	3	7		4										14
	曾我光海		1												1
	高田	4	6		8				6						24
	田島		10	1	2		1								14
	千代	8	11		4	7			2						32
	中里	6	9	7	1	5					4				32
	中新田	2	2												4
	西酒匂	2	4	1	3	1									11
前川	4	6			4		3					2		19	
南鴨宮	13	17	9	3	1			1						44	
別堀	2	3						1						6	
矢作	5	4	1	8										18	
計		100	152	72	68	32	10	5	11	5	4	2	0	0	461
南分署	寿町	12	35	2		7									56
	栄町	1	33	35				1	5	1					76
	城内	1	2	1	1										5
	城山	19	19	15	3			6							62
	中町	2	18	1	3		3								27
	浜町	2	24	21	1	1									49
	東町	8	17	12	2	4									43
	本町		37	18	1			2							58
	南町	4	28	13	7			1							53
	石橋	3	5												8
	板橋	15	15	8	5		1								44
	入生田	8	5	4											17
	江之浦	4	8	8											20
	風祭	2	4	12	2										20
	米神	7	4												11
	十字		1												1
	根府川	11	10	5											26
	早川	14	17	16	3										50
	水之尾		1												1
緑														0	
南板橋			3											3	
谷津														0	
計		113	283	174	28	12	4	10	5	1	0	0	0	0	630
西大張友所	飯泉	1	1		1										3
	鬼柳		7	5	3	1									16
	上曾我	2	6	8	1									3	20
	桑原	1	6	6	1	6						2			22
	下大井	2	1	5	4										12
	曾我大沢			5											5
	曾我岸	2	2	1	1							1			7
	曾我光海	6	6	2											14
	曾我原	2	8	2	2				3			1			18
	曾我別所	1	5		1		1		1						9
	曾我谷津	3	3	4	1							3			14
	千代	1		1		1									3
	永塚	5		7											12
	成田	15	18	6	4	13	1				1				58
西大友	2	4	6		3						3			18	
延清	1	4	3		2									10	
東大友		2									2			4	
矢作	1	1			1									3	
計		45	74	61	19	27	2	0	4	0	1	12	0	3	248

所属別	管径 区域別	75	100	150	200	250	300	350	400	450	500	600	800	1000	計
		国府津 出張所	小竹		27	25	5								
小船			19	4											23
上町			6	1											7
川匂															0
国府津	13		24	7	8	1	10								63
曾我別所															0
田島	2		4		2		6								14
中村原			16	12	7										35
沼代			9												9
前川			25	7	6										38
羽根尾			3		7		4								14
山西		1	2											3	
東ヶ丘														0	
計		15	134	58	35	1	20	0	0	0	0	0	0	0	263
荻出 出張所	穴部	6	5	8											19
	穴部新田	1	2												3
	新屋				2										2
	飯田岡	3		2	2										7
	池上														0
	井細田														0
	扇町	15	36	17	8	6	2		5	2		1			92
	荻窪	11	19	5	3						3				41
	北ノ窪	7	10		6										23
	久野	51	41	30	10		1		2			3			138
	小台	1													1
	清水新田	1		2											3
	多古	3	1	3			1								8
府川	5	4	2	4										15	
計	104	118	69	35	6	4	0	7	2	3	4	0	0	352	
栢出 出張所	新屋	1	10	1	1	3									16
	飯田岡	7	13	13	5										38
	栢山	9	25	15	8		8				5		2		72
	小台	2	7		1	2					2				14
	清水新田	1	1	3	1					1					7
	曾比古	4	17	6	12		1				3	1			44
	中曾根	5	4		6	1	2								18
	堀之内	8	3	9	1	2	3	2		2					30
	柳新田		2		3		2			1					8
	蓮正寺	13	28	14	8	2	4								69
計	50	110	61	46	10	20	2	0	4	10	1	2	0	316	
総計		427	871	495	231	88	60	17	27	12	18	19	2	3	2,270

消防水利状況(防火水槽)小田原消防署管内

(平成29年4月1日現在)

所属別	区域別	管径		20m <sup>3</sup> 未満 設置数	20m <sup>3</sup> 以上 設置数	40m <sup>3</sup> 以上 設置数	60m <sup>3</sup> 以上 設置数	100m <sup>3</sup> 以上 設置数	合計 設置数
小田原署	飯泉			1	1	8			10
	上新田								0
	鴨宮				1	9		1	11
	小幡			1	4	5		1	11
	国府津			1	1	4			6
	酒匂			1		21		1	23
	下新田								0
	下堀				4				4
	曾我光海								0
	高田					1	3		1
	高田島					1	3		1
	千代			1	2	2		1	6
	中里				1	7			8
	中新田							1	1
	西酒匂					1	6		7
	前川						7	2	9
	南鴨宮			1		14		1	16
別堀						1		1	
矢作			1		2			3	
計			7	17	92	10	0	126	
南分署	寿町			1	1	9		1	12
	栄町					18		2	21
	城内山			1		17		4	22
	中町					12			12
	浜町			2		14			16
	東町			1		16		1	18
	本町			1		13		1	15
	南町					4			4
	石橋					2			2
	板橋			1	2	12			15
	入生田					5			5
	江之浦			1	1	2		1	5
	風祭					5		1	6
	米神				1	2			3
	十字								0
	根府川			2	2	5		1	10
	早川			1	1	9			11
水之尾					2			2	
緑								0	
南板橋					1			1	
谷津								0	
計			11	8	148	10	3	180	
西大張友所	飯泉					1		1	2
	鬼柳				3	1			4
	上曾我			3	5	5			13
	桑原				1	7			8
	下大井					8			8
	曾我大沢					2			2
	曾我大岸			1	1	2			4
	曾我光海					3			3
	曾我原			1	3	6			10
	曾我別所			1	6	3			10
	曾我谷津			3	1	5			9
	千代				1				1
	永塚			1	1	2			4
	成田			1	2	16			19
	西大友					1		1	2
延清							1	1	
東大友					1			1	
矢作								0	
計			11	24	63	3	0	101	

所属別	管径 区域別	20m <sup>3</sup> 未満	20m <sup>3</sup> 以上	40m <sup>3</sup> 以上	60m <sup>3</sup> 以上	100m <sup>3</sup> 以上	合計
		設置数	設置数	設置数	設置数	設置数	設置数
国府津 出張所	小竹	5	2	10			17
	小船	4	1	5			10
	上町	2		2			4
	川匂						0
	国府津	1	17	7	1		26
	曾我別所						0
	田島	4	3	2			9
	中村原	1	3	8			12
	沼代	5	2	1		1	9
	前川	6	3	11			20
	羽根尾			4			4
山西		1				1	
東ヶ丘						0	
計		28	32	50	1	1	112
荻出 窪所	穴部		1	3			4
	穴部新田			1			1
	新屋						0
	飯田岡				1		1
	池上						0
	井細田						0
	扇町	1	1	13	3		18
	荻北	1		16			17
	久野	5	8	5			5
	小台			25	1		39
	清水新田						0
	多古			2			2
	府川	1		4			4
計	8	10	73	5	0	96	
栢出 山所	新屋			1			1
	飯田岡	2		7			9
	栢山		1	18	1		20
	小台			1			1
	清水新田						0
	曾比古	1	1	3	1		6
	多古						0
	中曾根	1	1	3			5
	堀之内			7			7
	柳新田						0
蓮正寺		1	15			16	
計	4	4	55	2	0	65	
総計		69	95	481	31	4	680

消防水利状況(消火栓)足柄消防署管内

(平成29年4月1日現在)

所属別	管径		75	100	150	200	250	300	350	400	450	500	600	800	1000	計	
	区域別																
足柄消防署	荻野		2	2	4	9		7									24
	弘西寺		1	2	1	2		1									7
	福泉		4	2		4				4							14
	雨坪		8	4		4											16
	大雄町		1	1													2
	関本		10	10	15	2		9									46
	広町		4	2		8											14
	飯沢		3	11	5	4											23
	狩野		9	12	5	8				2							36
	中沼		8	7	7	1					1						24
	向田		1	6	5						3						15
	怒田		9	27	4	2		2		6							50
	班牙目		9	4													13
	千津島		3	21	4												28
	千墟下		9	8	4												21
	竹松		4	22	3	2	3			1							35
	小市			3													3
	矢倉沢		2	2	5												9
	内山		8	4	4												16
	牛島			6	21												27
	円通寺			1	4												5
	岡野		2	5	3												10
	金井島		5	10	11	4	2	3			2						37
	中之名		3	8	6												17
	延沢		5	21	42	6			1		1						76
	宮台			7	25												32
吉田島		11	40	46	40	10	1	1								149	
みなみ			5	3	6											14	
計		121	253	227	102	15	23	2	17	3	0	0	0	0	0	763	
松分田署	松田庶子		20	17	13	3											53
	松田惣領		47	14	43	9											113
	神山		6	6	4			1									17
	寄		32	15	6												53
	金子		23	67	21	20		1									132
	金手		2	13	4	7											26
	上大井		7	6	17												30
	西大井		2	12	11												25
	赤田		2	4	3												9
	篠窪		1	4	1												6
	高尾			2													2
	柳		1		3												4
	山田		1	8	7	1											17
計		144	168	133	40	0	2	0	0	0	0	0	0	0	0	487	
山出張所	神尾田																0
	神繩																0
	川西		6	5	1												12
	岸		36	23	4	5		1									69
	玄倉																0
	都夫良野																0
	中川		2	2													4
	平山		2	15	1												18
	皆瀬川		2	2													4
	向原		54	17	2												73
	谷峨		2														2
	山市場																0
山北		42	14	7	15	10	13									101	
湯触			7													7	
世附																0	
計		146	85	15	20	10	14	0	0	0	0	0	0	0	0	290	



所属別	管径 区域別	75	100	150	200	250	300	350	400	450	500	600	800	1000	計
		中出張井所	井ノ口	41	47	27	12		9		3				
岩倉	3		2	2											7
遠藤	5		4	2	4		2								17
鴨沢	3		5	2											10
北田	8		2	1	1		1								13
久所	2		11	3	3		2								21
古怒田	1		4	1											6
境	7		12	4	8		7								38
境別所	5			4											9
雑色	2		1	3											6
田中	4		6	4	1										15
半分形	10			2											12
比奈窪	3		2	11											16
藤沢	4		1	3											8
松本	11	4	5											20	
計	109	101	74	29	0	21	0	3	0	0	0	0	0	337	
岡出張本所	和田河原	17	9	11	2	1	2								42
	駒形新宿	2	2	4			1								9
	生駒	13	5	3	1		3		1						26
	塚原	27	60	24	22		3								136
	三竹	3	10		2										15
	岩原	15	7	13	8										43
	沼田	11	10	7	4										32
	北窪														0
計	88	103	62	39	1	9	0	1	0	0	0	0	0	303	
総計	608	710	511	230	26	69	2	21	3	0	0	0	0	2,180	

消防水利状況(防火水槽)足柄消防署管内

(平成29年4月1日現在)

所属別	管径 区域別	20m <sup>3</sup> 未満	20m <sup>3</sup> 以上	40m <sup>3</sup> 以上	60m <sup>3</sup> 以上	100m <sup>3</sup> 以上	合計 設置数
		設置数	設置数	設置数	設置数	設置数	
足柄消防署	荻野	2		1			3
	弘西寺			1			1
	福泉			3			3
	雨坪			2			2
	大雄町	2		5		1	8
	関本	1		5	1	2	9
	広町	4		7		1	12
	飯沢	4		3			7
	狩野	1		8		4	13
	中沼	2		3		1	6
	向田			2		1	3
	怒田	6	6	13	1		26
	班目			1	2		3
	千津島				1		1
	下松				4		4
	竹松				1		1
	小市						0
	矢倉沢	1	1	5			7
	内山	1	1	7			9
	牛島			1			1
	円通寺						0
	岡野			1			1
	金井島			2			2
	中之名			1			1
	延沢			4			4
	宮台			1			1
	吉田島				10		10
みなみ			2			2	
計		24	9	95	6	6	140
松分田署	松田庶子		1	16			17
	松田惣領		2	22			24
	神山		1	4			5
	寄	3	3	28		1	35
	金子	1	1	25			27
	金手		1	8			9
	上大井	1	2	15			18
	西大井			8			8
	赤田	1	4	10			15
	篠窪	3		7			10
	高尾	1	4	3			8
	柳	4		6			10
	山田	2	3	16			21
計		16	22	168	0	1	207
山出張所	神尾田			2			2
	神縄	1	1	1			3
	川西	2		10			12
	岸	1		17			18
	玄倉			3			3
	都夫良野			2			2
	中川		1	6			7
	平山	1		3			4
	皆瀬川			2			2
	向原	1	3	11		1	16
	谷峨	1		3			4
	山市場			2			2
	山北	2	2	9			13
湯触		1	2			3	
世附						0	
計		9	8	73	0	1	91

所属別	管径 区域別	20m <sup>3</sup> 未満	20m <sup>3</sup> 以上	40m <sup>3</sup> 以上	60m <sup>3</sup> 以上	100m <sup>3</sup> 以上	合計
		設置数	設置数	設置数	設置数	設置数	設置数
中 出 張 井 所	井ノ口			40	3		43
	岩倉			3			3
	遠藤			4			4
	鴨沢			1			1
	北田			4			4
	久所			7			7
	古怒田			4			4
	境	1	1	17			19
	境別所			7		1	8
	雑色			1			1
	田中	2		5			7
	半分形		2	3			5
	比奈窪			2			2
	藤沢			2			2
松本			1	10		11	
計	3	4	110	3	1	121	
岡 出 張 本 所	和田河原	1		5	1	1	8
	駒形新宿	1					1
	生駒			2	1	1	4
	塚原	3		33			36
	三竹	6		3			9
	岩原	1	2	8			11
	沼田	2	2	4		1	9
	北窪						0
計	14	4	55	2	3	78	
総計	66	47	501	11	12	637	

# 水防資材一覧表

(平成29年 4月1日現在)

水防倉庫 名称及び 所在地等	蓮正寺 蓮正寺 108	早川 早川 2-2-3	曾比 曾比 82	扇町 扇町 5-8-31	板橋 南板橋 2-255	桑原 桑原 383	防 災 ス テ ー シ ョ ン	小 田 原 消 防 署	南 町 分 署	荻 窪 出 張 所	国 府 津 出 張 所	栢 山 出 張 所	西 大 友 出 張 所	足 柄 消 防 署	松 田 分 署	中 井 出 張 所	山 北 出 張 所	岡 本 出 張 所	資材名 及び数量						
																			コ ン ク リ ー ト ブ ロ ック 造	鉄 骨 造	木 造	鉄 筋 コ ン ク リ ー ト 造	木 造	木 造	合 計
																			54m <sup>2</sup>	28m <sup>2</sup>	94m <sup>2</sup>	63m <sup>2</sup>	33m <sup>2</sup>	33m <sup>2</sup>	H1.3
蛇	8 m	143	20	6	101	16																			
	6 m	109	31	64	4	10																			
籠	提灯	55	10		45																				
丸	8 m	38	4		34																				
	6 m	239	31	20	79	35																			
	5 m	40			40																				
	4 m	392	80	50	53	26	46	137																	
	2 m	288	85	20	132	2	14	35																	
太	2m(杭)	268	24	13	210		10	11																	
鉄線10#(kg)	2,259	50	275	300	175	175	300		175	75	124	240	175	175	20										
	土のう	6,707						3,500	969	192	291	380	193	212	190	250	170	200	160						
	土のう袋	21,858	500	3,000	1,300	2,580	2,800	4,995		250	435	600	1,750	900	920	1,000	500	38	200	90					
ハンマー	大	72	8	3	3		5	6		10	11	6	7	6	5				1	1					
	小	36	4	2	2		2	4		3	6	2	3	3	2				1	2					
	掛矢	82	10	6	6		9	12		8	10	5	5	5	4				1	1					
	つるはし	69	12	6	6		6	12		6	6	4	3	3	3				1	1					
	唐鍬	77	9	6	6		5	12		5	10	7	5	4	5					3					
	スコップ	306	41	15	15		15	30		31	35	16	23	15	20	23	12		9	6					
	鎌	144	17	9	10		12	15		16	20	10	9	10	10				3	3					
	鉈	122	20	8	8		8	15		7	15	6	6	6	5		9		5	4					
	鋸	174	30	7	10		19	20		8	14	8	9	9	10		19		4	7					
	バール	91	6	3	3		3	6		10	6	12	3	2	12		20		4	1					
	鉄線切	84	10	4	4		4	8		11	15	4	6	4	7	5			2						
	ペンチ	106	28	9	8		8	15		10	10	3	5	5	5										
	しの	192	35	10	10		10	20		27	22	11	15	12	10	5	2		2	1					
	金てこ	49	4	1	1		1	2		18	4	10	2	4					2						
鉄くい	パイ	2,466	1,111	150	190		350	232		90			40	64	94		98	32	15						
	鉄筋	760	653		13			50					40						4						
	又釘(kg)	84	8	4	4		21	7		3	6	6	6	10	9										
ロープ	30mm	50m	7	5						2															
	40m	2	2																						
	10mm	10m	35	2						33															
	マサカリ	32	8	4	4		4	8		3					1										
	一輪車	49	29	1	1		3	3		2	2	2	2	2	2										
	鉄線廻し	452	108	20	20		20	54		31	40	87	20	32	15	5									
	草刈り機	10								2	3	1	1	3											
	金づち	85	15	5	5		5	5		8	15	6	6	6	7				2						
	Tマット	7	3				4																		
	シューター	6					6																		
	土留鋼鈑	80					80																		

鉄線10#は1コイル25kg

## 5 火災予防



平成 2 8 年 歳末火災特別警戒 消防長特別査察

## 広報活動状況

(平成28年度中)

種 別	区 分	対 象	回 数	備 考
防 火 ・ 防 災 広 報		一 般 市 民 ・ 学 校 事 業 所	随 時	防火対策に関する広報活動
庁 舎 見 学		自 治 会 各 種 団 体 等 学 校 保 育 園 等	6 4	動く市政教室 社会見学 中学生職場体験
防 火 ・ 防 災 活 動 の 育 成		事 業 所 ・ 自 治 会 保 育 園 ・ 幼 稚 園 等	1 5 7 0	事業所等の消防訓練 自治会訓練 幼年消防クラブ園児の育成
車 両 に よ る 広 報		一 般 市 民	1 0 0	火災予防運動 歳末火災特別警戒
防 火 ビ デ オ ・ D V D 貸 出 し		自 治 会 各 種 団 体 等 学 校 保 育 園 等	2 4	自治会、事業所等の消防訓練 幼年消防クラブ花火教室
防 火 ・ 防 災 相 談		一 般 市 民	随 時	空家・空地の相談 老朽化消火器の回収方法

## 届出書類処理状況

(平成28年度中)

種 別	届 出 件 数	種 別	届 出 件 数
消防訓練実施計画書	1 2 8 6	道路工事届出書	5 9 0
防火・防災管理者選任(解任)届出書	3 9 6	液化石油ガス等貯蔵取扱い開始届出書	3 7
統括防火・防災管理者選任(解任)届出書	1	火気使用設備等設置届出書	2 1
消防計画作成(変更)届出書	1 3 0	水道断減水届出書	9 6
催物開催届出書	1 8	電気設備等設置届出書	4 7
煙火消費届出書	1 0 0	消防用設備等着工届出書	3 3 6
火煙発生届出書	6 2 8	消防用設備等点検結果報告書	2 1 6 3
露店等の開設届出書	2 0 1	消防用設備等設置届出書	6 6 5
禁止行為の解除承認申請書	5 6	防火対象物使用開始届出書	1 5 8

## 防火対象物現況

(平成29年4月1日現在)

防火対象物		区分	消防法 第17条対象物	消防法 第8条対象物	防火管理者 届出済対象物
計			9,540	2,569	2,046
1	イ	劇場・映画館・演芸場・観覧場	10	5	5
	ロ	公会堂・集会場	199	196	158
2	イ	キャバレー・カフェー・ナイトクラブの類	1	1	
	ロ	遊技場・ダンスホール	13	13	11
	ハ	性風俗関連特殊営業を営む店舗			
	ニ	カラオケボックスその他	3	3	3
3	イ	待合・料理店の類	7	7	7
	ロ	飲食店	196	166	133
4		百貨店・マーケット・その他の物品販売店舗・展示場	332	249	179
5	イ	旅館・ホテル・宿泊所	88	56	53
	ロ	寄宿舎・下宿・共同住宅	3,394	372	213
6	イ	病院・診療所・助産所	135	50	37
	ロ	老人福祉施設等	112	104	72
	ハ	老人デイサービス・保育所等	151	96	83
	ニ	幼稚園・養護学校等	47	34	33
7		小学校・中学校・高等学校・大学・各種学校	254	96	91
8		図書館・博物館・美術館の類	25	17	17
9	イ	公衆浴場のうち・蒸気浴場・熱気浴場の類	3	1	1
	ロ	9 - イに掲げる以外の公衆浴場	4	2	2
10		車両の停車場・船舶又は航空機の発着場	9	2	2
11		神社・寺院・教会の類	167	31	21
12	イ	工場・作業場	1,039	144	128
	ロ	スタジオ	1	1	1
13	イ	自動車車庫・駐車場	97	44	41
	ロ	飛行機・回転翼航空機の格納庫			
14		倉庫	742	104	94
15		前各号に該当しない事業場	1,061	274	247
16	イ	特定防火対象物が存在する複合用途防火対象物	1,044	437	364
	ロ	16 - イ以外の複合用途防火対象物	402	62	48
16の2		地下街	1	1	1
16の3		準地下街			
17		重要文化財・重要民族資料・史跡等の建造物	3	1	1
18		延長50メートル以上のアーケード			
19		市町村長の指定する山林			
20		総務省令で定める舟車			

「消防法第17条防火対象物」とは、延べ面積150㎡以上のもので消防用設備等の設置義務のあるもの。  
(同一敷地内に複数ある場合は棟数)

「消防法第8条対象物とは、防火管理者を選任し消防計画を作成しなければならないもの)



# 危険物製造所等現況

(平成 29 年 4 月 1 日現在)

製造所等の別 区分		計	製造所	貯 蔵 所								取 扱 所						
				小計	屋内	屋外タンク	屋内タンク	地下タンク	簡易タンク	移動タンク	屋外	小計	給油		販売		移送	一般
													営業	自家	第一種	第二種		
計		876	25	611	164	189	17	144	10	63	24	240	53	37		2	148	
類 別 分 類	第1類	1		1	1													
	第2類	4		2	2							2					2	
	第3類	3		3	2	1												
	第4類	832	21	587	145	184	17	144	10	63	24	224	53	37		2	132	
	第5類	2		2	2													
	第6類	5		4		4						1					1	
	2以上の類	29	4	12	12							13					13	
計		876	25	611	164	189	17	144	10	63	24	240	53	37		2	148	
数 量 別 分 類	5倍以下	271	1	226	62	14	11	71	9	56	3	44	3				41	
	5倍をこえ 10倍以下	158	8	99	30	15	5	31	1	2	15	51	12				39	
	10倍をこえ 50倍以下	232	6	164	50	76	1	27		4	6	62	20		2		40	
	50倍をこえ 100倍以下	78	5	51	8	36		6		1		22	9	1			12	
	100倍をこえ 150倍以下	52	1	39	9	25		5				12	9	1			2	
	150倍をこえ 200倍以下	21	1	12	2	9		1				8	6				2	
	200倍をこえ 1000倍以下	64	3	20	3	14		3				41	29				12	
	1000倍を こえるもの																	



危険物製造所等処理状況

(平成28年度中)

製造所等の別 区分		計	製 造 所	貯 蔵 所							取 扱 所							そ の 他	
				小 計	屋 内	屋 外 タ ン ク	屋 内 タ ン ク	地 下 タ ン ク	簡 易 タ ン ク	移 動 タ ン ク	屋 外	小 計	給 油		販 売		移 送		一 般
													営 業	自 家	第 一 種	第 二 種			
計		301	13	211	59	128	1	19	2	2	77	22	2				53		
諸 届 出	廃止届	27		19	6		1	10		2	8						8		
	譲渡 引渡 届	7		6	1			5			1	1							
	種類 数量 変更届	10	1	6	6						3						3		
	保安監督者	選任	129	6	90	23	64		2	1		33	11	1				21	
		解任	128	6	90	23	64		2	1		32	10	1				21	
計		258	40	66	37	16		11		2	128	20					108	24	
設 置 許 可 ・ 検 査 等 の 申 請	許 可	設置	11		10	6	2		1	1	1						1		
		変更	86	16	18	9	5		4		52	7					45		
	完 成	設置	6		6	5					1								
		変更	76	14	17	9	5		3		45	7						38	
	仮使用承認		55	10	15	8	4		3		30	6						24	
	タンク検査	水圧																	
		水張	8															8	
N <sub>2</sub> ガス 加圧																			
仮貯蔵(取扱)承認		16																16	
立入検査		444	40	99	43	36	1	16		(2) 3	176	41	5				130	129	

( )内管外許可施設 運搬車両、少量危険物、無許可施設等

## 予防査察等実施状況

(平成28年度中)

防 火 対 象 物 等		立 入 検 査 数	
計		534	
1	イ	劇場・映画館・演芸場・観覧場	2
	ロ	公会堂・集会場	36
2	イ	キャバレー・カフェー・ナイトクラブの類	
	ロ	遊技場・ダンスホール	2
	ハ	性風俗関連特殊営業を営む店舗	
	ニ	カラオケボックスその他	
3	イ	待合・料理店の類	
	ロ	飲食店	9
4		百貨店・マーケット・その他の物品販売店舗・展示場	58
5	イ	旅館・ホテル・宿泊所	5
	ロ	寄宿舎・下宿・共同住宅	58
6	イ	病院・診療所・助産所	15
	ロ	老人福祉施設等	30
	ハ	老人デイサービス・保育所等	8
	ニ	幼稚園・養護学校等	
7		小学校・中学校・高等学校・大学・各種学校	5
8		図書館・博物館・美術館の類	4
9	イ	公衆浴場のうち・蒸気浴場・熱気浴場の類	
	ロ	9－イに掲げる以外の公衆浴場	
10		車両の停車場・船舶又は航空機の発着場	2
11		神社・寺院・教会の類	
12	イ	工場・作業場	46
	ロ	テレビスタジオ	1
13	イ	自動車車庫・駐車場	
	ロ	飛行機・回転翼航空機の格納庫	
14		倉庫	31
15		前各号に該当しない事業場	49
16	イ	特定防火対象物が存在する複合用途防火対象物	160
	ロ	16－イ以外の複合用途防火対象物	10
16の2		地下街	2
16の3		準地下街	
17		重要文化財・重要民族資料・史跡等の建造物	1

# 中高層及び地下建築物現況

(平成29年4月1日現在)

防火対象物		階数	計	地 上										地階	
				3	4	5	6	7	8	9	10	11	12		13以上
計			2,659 (263)	1,496 (80)	667 (67)	258 (40)	98 (28)	43 (12)	25 (9)	17 (5)	18 (4)	12 (7)	5 (2)	20 (9)	117
1	イ	映画館等	4 (2)	3 (1)	1 (1)										
	ロ	公会堂等	20 (5)	12 (2)	4 (1)	3 (1)	1 (1)								2
2	イ	キャバレー等													
	ロ	遊技場等	3	3											1
	ハ	性風俗関連													
	ニ	カラオケボックス等													
3	イ	待合・料理店													
	ロ	飲食店	36 (4)	28 (1)	7 (2)	1 (1)									4
4		百貨店等	28 (3)	21 (1)	3 (1)	2 (1)		1 (1)	1 (1)						
5	イ	旅館・ホテル	18 (6)	10 (3)	5 (1)	2 (1)							1 (1)		2
	ロ	共同住宅等	965 (43)	500 (8)	260 (7)	108 (3)	23 (4)	14 (2)	10 (3)	8	12 (2)	11 (6)	4 (1)	15 (7)	6
6	イ	病院・診療所	48 (8)	26 (2)	9	8 (3)	2 (1)	1 (1)	1 (1)		1				3
	ロ	福祉施設等	42 (9)	23 (4)	15 (3)	2 (1)		2 (1)							3
	ハ	老人デイサービス等	22 (2)	17	3 (1)	1					1 (1)				3
	ニ	養護学校等	1	1											2
7		学校	139 (9)	73 (2)	58 (5)	5 (2)	1	1	1						7
8		図書館等	7 (3)	5 (2)	2 (1)										1
9	イ	蒸気浴場	1 (1)		1 (1)										
	ロ	公衆浴場													
10		駅舎													
11		神社・寺院	9	9											6
12	イ	工場・作業場	212 (24)	106 (6)	55 (9)	23 (4)	16 (2)	4 (1)	6 (2)	1	1				6
	ロ	スタジオ													1
13	イ	自動車車庫	9	5	4										2
	ロ	航空機格納庫													
14		倉庫	89 (1)	52 (1)	27	6	3				1				8
15		事業場等	303 (42)	184 (16)	52 (4)	36 (10)	18 (8)	6 (2)	2	3 (1)		1 (1)		1	41
16	イ	特定複合建物	537 (90)	295 (26)	137 (28)	51 (12)	30 (12)	13 (4)	3 (2)	3 (3)	2 (1)			3 (2)	15
	ロ	複合建物	165 (10)	122 (5)	24 (2)	10 (1)	4	1 (1)	1	1	1 (1)			1	4
16の2		地下街	1 (1)	1 (1)											
16の3		準地下街													

※ 1 ( )内は地下を有する建物数  
 2 地階欄は、階数が2以下の建物で地階を有する建築物の数

用途地域別消防同意件数

(平成28年度中)

地域別 月別	計	用途地域											防火地域			建築基準法93 条第4項の通知	
		第一種 低層	第一種 中高層	第一種 住居	第二種 住居	準 住居	近 隣 商 業	商 業	準 工 業	工 業	工 業 専 用	無 指 定	防 火	準 防 火	無 指 定	月 別	件 別
計	861	20	151	413	14	49	71	22	34	22	5	60	22	663	176	計	746
4月	75	1	12	43	2	1	5	1	6	2	0	2	1	62	12	4月	64
5月	51	1	7	25	1	2	5	0	1	3	0	6	0	38	13	5月	56
6月	99	3	13	43	3	12	11	6	2	1	1	4	5	77	17	6月	78
7月	103	3	24	47	3	7	6	1	0	4	0	8	1	85	17	7月	67
8月	79	1	11	44	0	9	5	0	1	2	0	6	1	64	14	8月	80
9月	74	4	11	35	0	4	6	2	4	1	1	6	2	54	18	9月	70
10月	53	1	5	29	0	1	7	2	1	2	1	4	1	41	11	10月	42
11月	65	0	15	28	1	2	4	0	6	4	0	5	0	46	19	11月	62
12月	62	1	11	29	0	1	9	3	1	0	1	6	2	49	11	12月	59
1月	61	1	17	23	2	5	3	4	2	2	0	2	4	46	11	1月	39
2月	69	0	9	31	1	4	6	3	6	0	0	9	5	49	15	2月	55
3月	70	4	16	36	1	1	4	0	4	1	1	2	0	52	18	3月	74

# 6 気 象



気象観測装置

# 気象状況（小田原市）

（ 1 ） 温度と湿度

（平成 28 年中）

区分 月別	気 温 ( )			湿 度 ( % )			実効湿度 ( % )		
	最 高	最 低	平 均	最 高	最 低	平 均	最 高	最 低	平 均
年 間	35.7	-1.4	16.5	99.5	10.4	70.3	90.8	36.1	70.3
1 月	18.7	-1.4	6.5	91.5	10.4	56.6	71.1	36.1	56.1
2 月	21.3	-0.7	7.2	97.7	12.1	60.7	72.9	47.1	61.0
3 月	20.0	2.0	10.1	97.0	15.3	64.0	83.6	49.4	64.5
4 月	25.5	5.8	15.5	97.5	21.1	69.7	84.2	53.6	69.1
5 月	28.8	11.3	19.8	98.2	20.0	68.0	80.0	50.0	67.5
6 月	32.0	12.8	21.9	97.7	26.6	77.9	87.5	50.0	77.6
7 月	35.0	19.2	25.0	98.3	47.9	80.2	87.8	50.0	80.7
8 月	35.7	20.1	27.1	98.6	38.8	76.5	83.6	65.9	76.9
9 月	33.0	18.5	24.5	99.5	46.9	81.9	90.8	66.7	81.5
10月	30.5	10.4	19.2	98.7	35.6	71.9	85.1	61.6	72.0
11月	22.2	0.4	12.0	98.4	29.9	72.9	85.5	57.2	73.2
12月	20.7	0.7	9.7	96.6	16.7	62.7	76.3	53.2	63.0

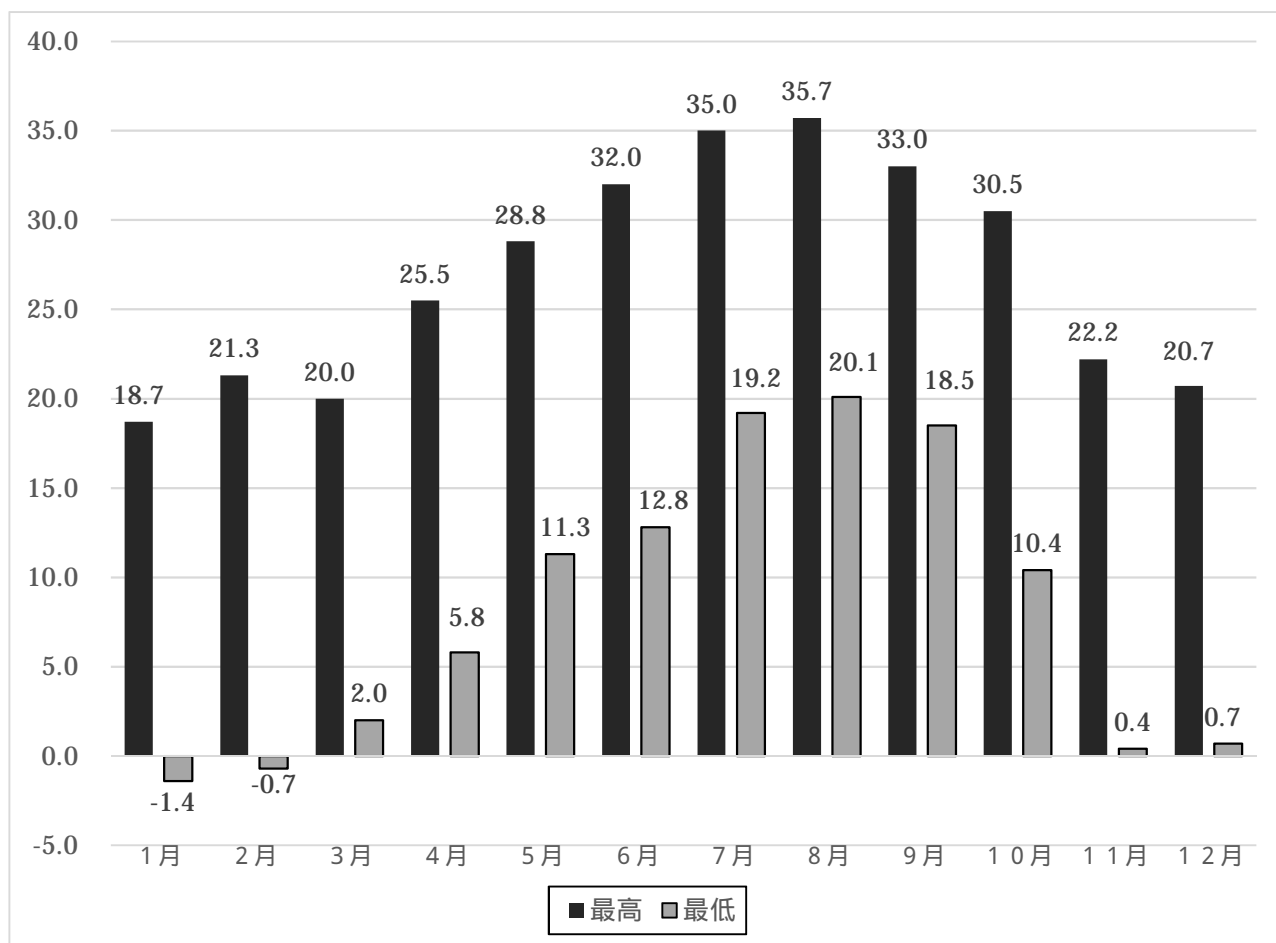

## (2) 風と雨

(平成28年中)

区分 月別	風速 (m/s)			降雨量 (mm)	降雨 日数	降雪 日数	日最大 雨量 (mm)	平均 降雨量 (mm)
	平均 風速	最大瞬間 風速	10m以上 の 強風日数					
年間	2.3	28.4	167	1674.5	124	0	115.5	13.5
1月	2.4	20.4	11	77.0	4	0	34.0	19.2
2月	2.4	19.9	17	114.0	6	0	57.5	19.0
3月	2.2	14.9	18	112.5	9	0	35.0	12.5
4月	2.6	25.8	21	161.0	13	0	40.5	12.3
5月	2.8	26.5	22	114.5	8	0	41.5	14.3
6月	2.1	15.6	9	153.0	16	0	41.5	9.5
7月	2.1	15.8	11	90.0	7	0	39.5	12.8
8月	2.6	28.4	17	208.5	12	0	115.5	17.3
9月	1.8	16.7	9	275.0	16	0	79.0	17.1
10月	2.0	22.4	11	85.0	10	0	24.0	8.5
11月	1.8	15.1	8	167.0	14	0	58.5	11.9
12月	2.4	21.7	13	117.0	9	0	37.5	13.0

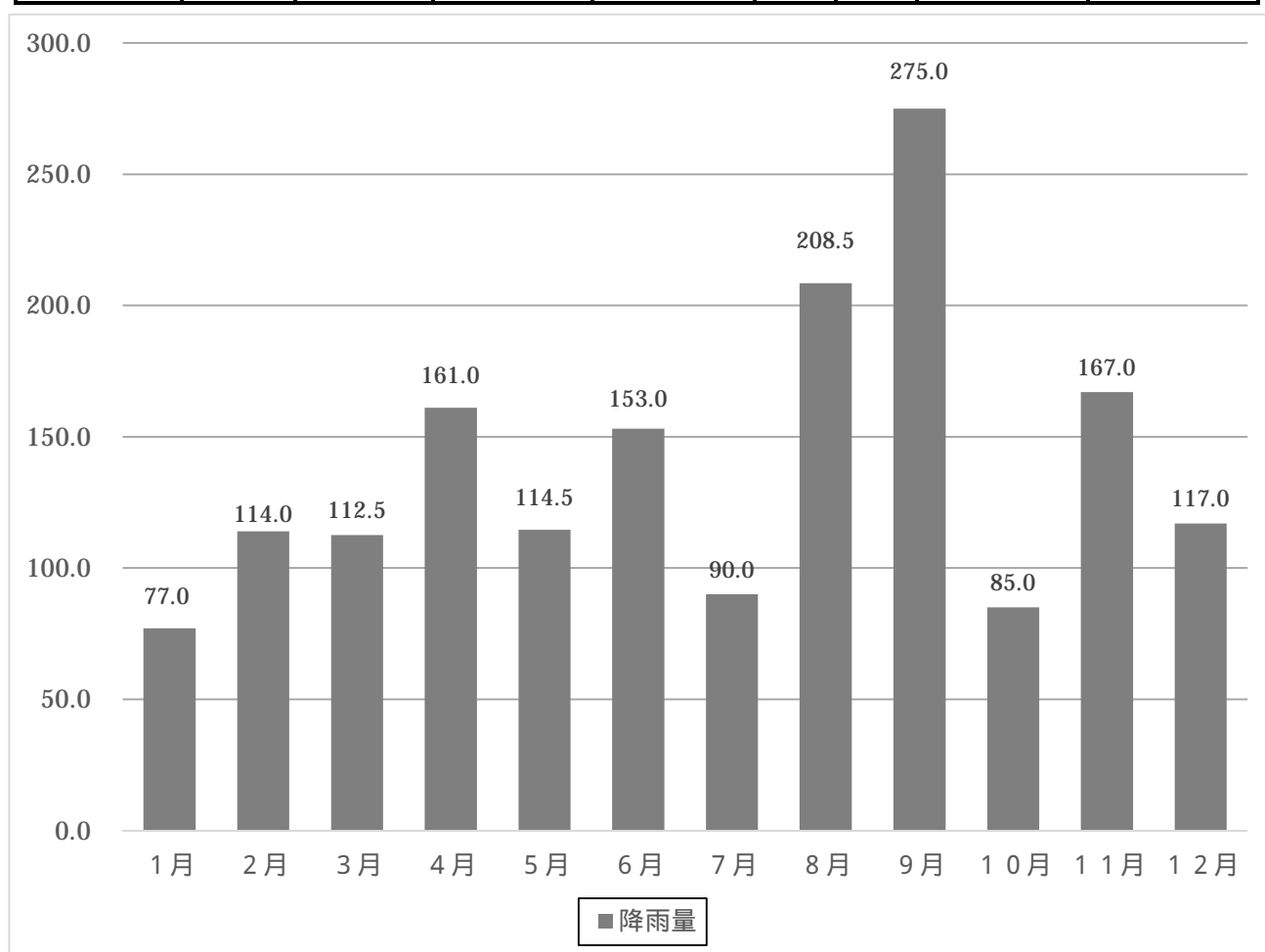

( 3 ) 主風向

( 平成 28 年中 )

風向 (%) 月別	北	北北東	北東	東北東	東	東南東	南東	南南東	南	南南西	南西	西南西	西	西北西	北西	北北西
年間	4.8	6.5	8.9	2.9	2.0	2.6	5.4	14.9	5.7	2.2	1.6	2.1	2.3	5.3	16.8	16.0
1 月	5.6	6.7	8.5	1.6	1.4	2.8	3.9	7.1	1.3	1.2	1.7	3.4	2.4	7.4	24.6	20.4
2 月	5.3	6.3	10.2	2.4	1.8	2.7	4.9	11.6	4.5	2.1	2.2	2.0	2.4	5.3	17.1	19.2
3 月	6.1	8.7	11.3	2.5	1.7	2.6	5.4	13.4	4.5	1.6	1.2	1.6	2.2	4.3	15.6	17.3
4 月	4.0	5.7	8.7	3.6	1.9	2.1	5.2	17.6	8.2	4.1	2.2	1.7	2.2	4.6	13.2	15.0
5 月	2.3	3.8	6.4	3.5	2.9	3.9	5.8	23.8	8.8	2.9	2.4	2.1	1.8	4.8	12.5	12.3
6 月	3.4	3.2	2.8	2.4	2.3	3.8	9.5	24.7	9.9	2.8	1.4	1.6	2.7	4.5	12.3	12.7
7 月	3.0	5.6	10.0	4.1	2.5	3.4	9.0	26.0	6.2	1.4	1.3	2.1	2.7	4.6	9.0	9.1
8 月	5.6	12.7	6.5	1.7	1.4	2.2	5.5	19.9	7.0	2.4	1.6	1.9	1.8	4.1	13.4	12.3
9 月	5.5	6.6	7.3	2.9	2.2	2.3	5.5	13.0	7.3	3.2	1.5	2.4	3.6	5.4	15.0	16.3
10 月	4.5	7.9	13.6	4.1	1.8	2.1	3.9	8.4	4.2	1.6	1.0	0.7	1.9	5.1	19.2	20.0
11 月	6.8	7.7	14.8	4.0	1.9	1.3	2.5	5.6	2.0	0.7	0.8	1.1	2.0	6.2	22.5	20.1
12 月	4.9	3.4	6.8	2.0	1.8	2.4	3.5	7.9	4.6	1.9	2.1	4.1	2.3	6.9	26.9	18.5

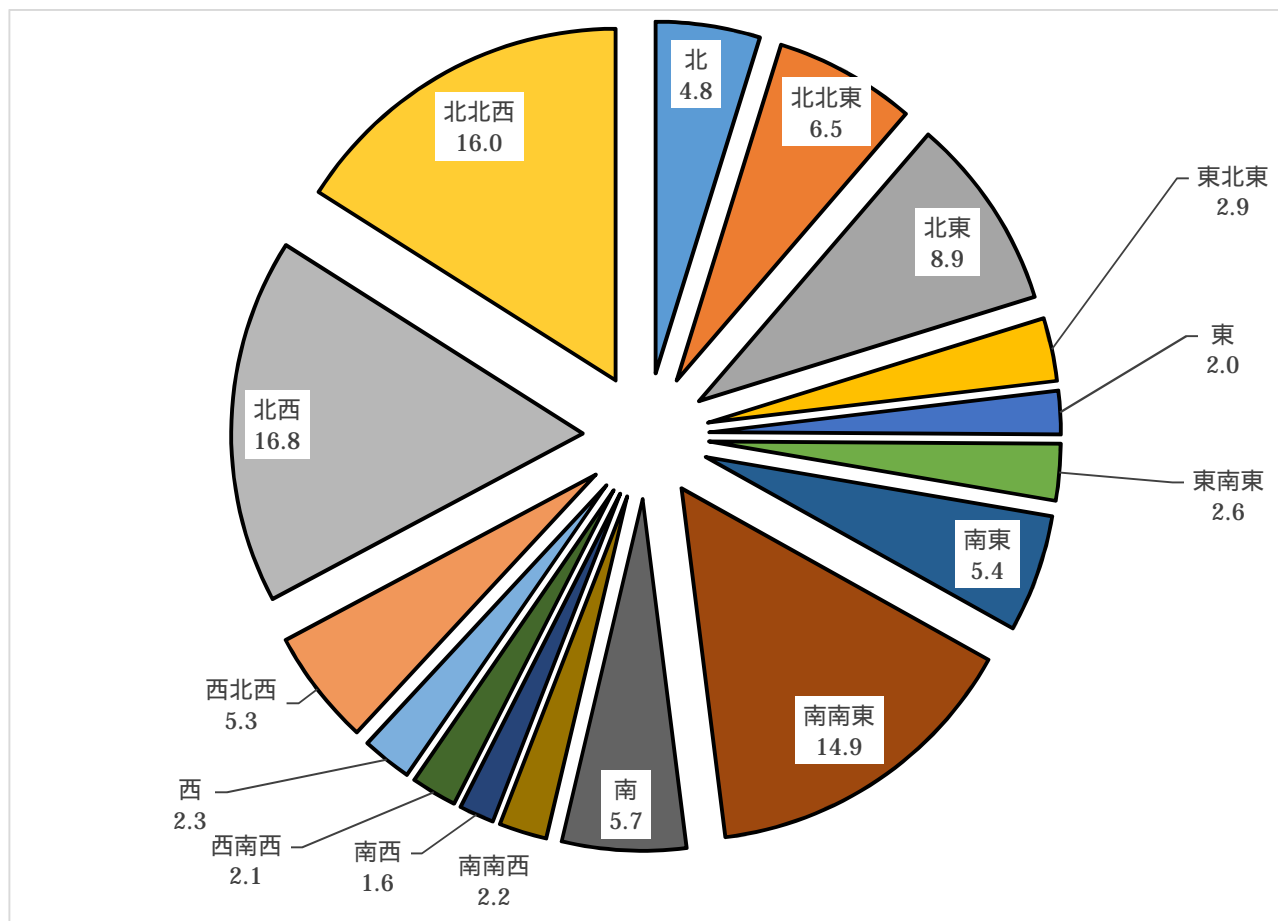



# 気象状況（南足柄市）

（ 1 ） 温度と湿度

（ 平成 28 年中 ）

区分 月別	気 温 ( )			湿 度 ( % )			実効湿度 ( % )		
	最 高	最 低	平 均	最 高	最 低	平 均	最 高	最 低	平 均
年 間	35.4	-2.7	16.0	99.9	15.9	74.5	96.4	42.2	74.5
1 月	17.2	-2.7	5.9	94.7	15.9	61.5	78.3	42.2	61.0
2 月	21.8	-0.9	6.5	99.9	17.0	66.3	80.2	49.6	66.7
3 月	19.9	0.8	9.4	97.3	20.0	70.1	88.4	55.0	70.7
4 月	26.9	3.8	15.0	99.9	27.2	73.7	87.5	59.9	73.2
5 月	29.0	11.2	19.5	99.9	25.8	69.3	83.1	50.0	68.7
6 月	31.5	11.8	21.4	99.9	30.9	80.4	91.1	50.0	80.1
7 月	34.1	18.5	24.7	99.9	46.8	82.4	91.2	50.0	83.0
8 月	35.4	19.8	26.6	99.3	39.8	79.0	88.2	64.6	79.2
9 月	32.7	18.3	23.9	99.9	47.6	85.8	96.4	72.3	85.4
10月	30.7	9.3	18.6	99.9	40.2	78.2	90.7	65.3	78.3
11月	21.1	-0.1	11.5	99.9	37.9	79.6	89.8	62.3	79.7
12月	20.5	0.3	9.2	99.7	24.4	67.5	81.8	57.4	68.1

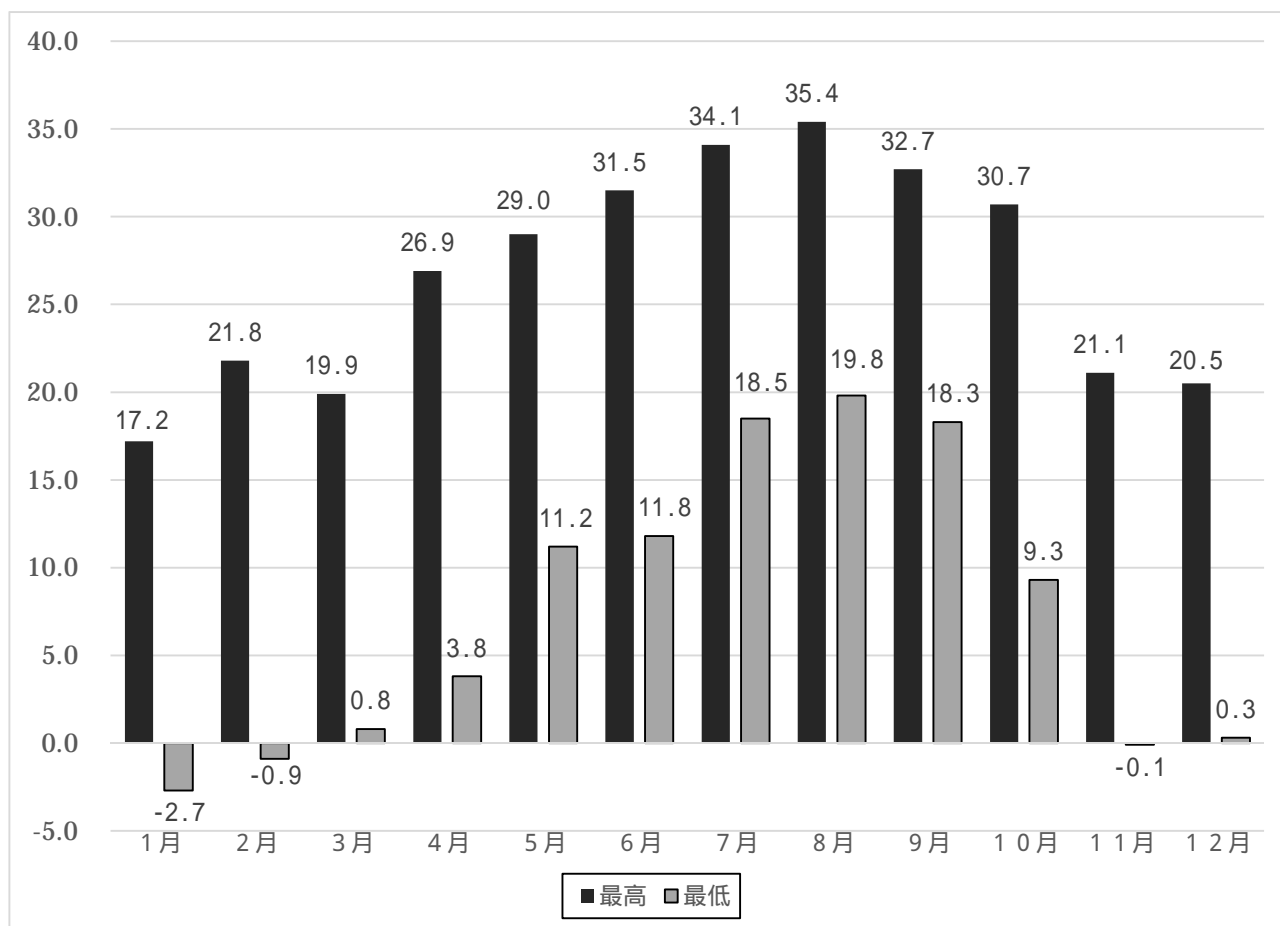

( 2 ) 風と雨

( 平成 28 年中 )

区分 月別	風 速 (m/s)			降雨量 (mm)	降雨 日数	降雪 日数	日最大 雨 量 (mm)	平 均 降雨量 (mm)
	平均 風速	瞬間最大 風速	10m以上 の 強風日数					
年 間	1.8	26.4	106	1977.0	131	3	82.0	15.0
1 月	2.0	19.7	7	106.5	4		46.5	26.6
2 月	2.1	23.3	11	160.0	8	2	80.5	20.0
3 月	1.9	15.9	10	137.0	9		41.0	15.2
4 月	2.1	26.4	18	193.0	14		47.5	13.7
5 月	2.1	22.9	20	142.5	8		39.5	17.8
6 月	1.7	19.2	6	173.0	16		47.0	10.8
7 月	1.8	17.0	5	171.0	9		70.0	19.0
8 月	1.9	21.3	10	171.5	11		82.0	15.5
9 月	1.4	14.8	5	314.5	17		75.5	18.5
10月	1.6	18.4	5	112.0	10		31.0	11.2
11月	1.4	14.1	1	172.5	16	1	52.0	10.7
12月	2.1	24.0	8	123.5	9		43.0	13.7

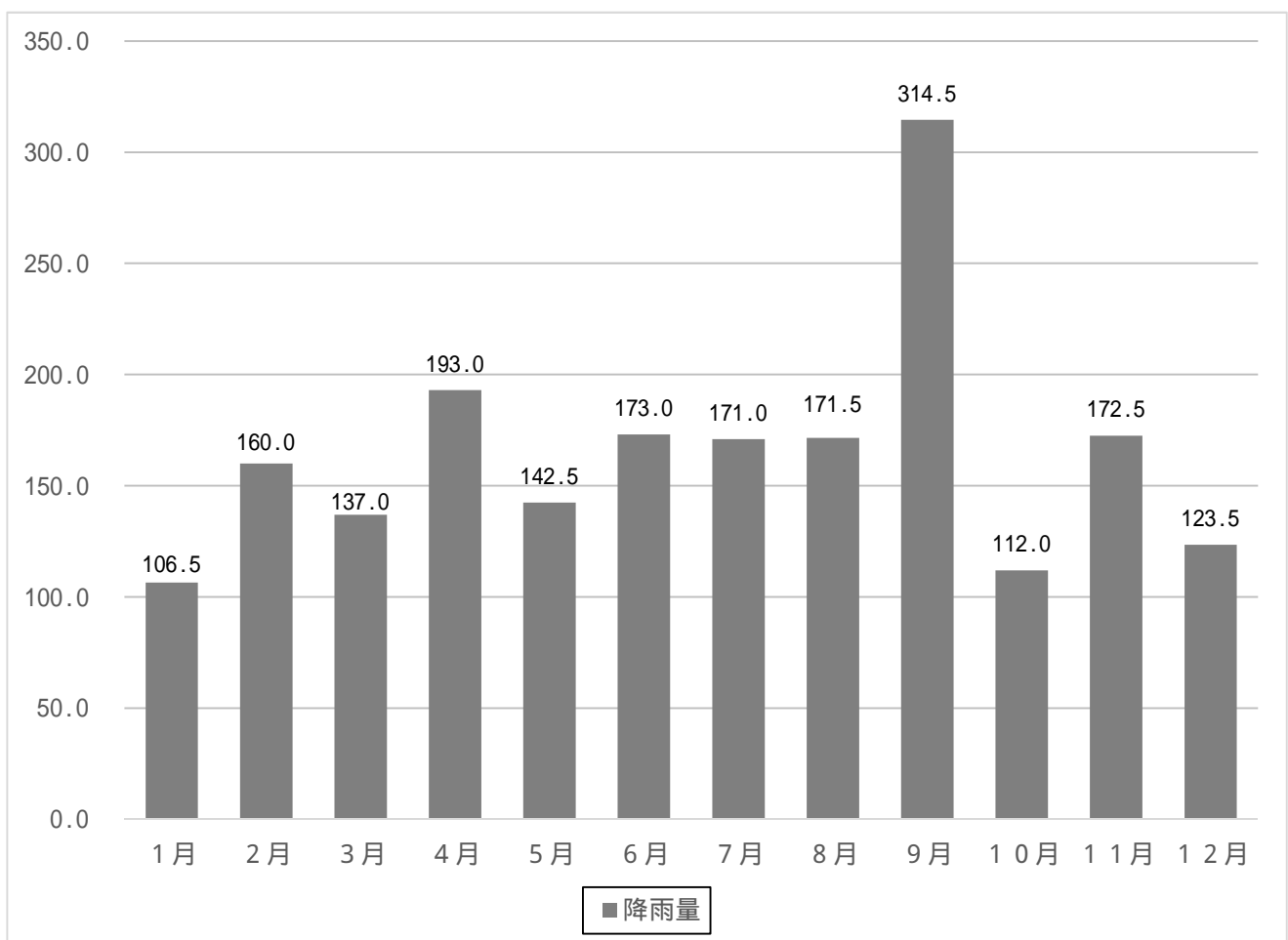

( 3 ) 主風向

( 平成 28 年中 )

風向 (%) 月別	北	北北東	北東	東北東	東	東南東	南東	南南東	南	南南西	南西	西南西	西	西北西	北西	北北西
年間	4.1	2.2	1.5	2.2	4.1	4.7	9.6	11.1	6.4	2.1	1.7	3.1	5.9	14.2	17.0	10.1
1 月	4.8	2.0	1.1	1.5	2.8	3.2	7.0	8.0	5.6	1.5	1.0	4.0	6.8	15.1	21.6	14.0
2 月	4.2	2.3	1.6	1.6	3.8	4.0	7.1	9.4	5.7	2.1	2.3	4.9	7.7	15.0	17.4	10.9
3 月	3.4	2.1	1.8	1.9	3.7	4.2	9.4	13.0	8.3	2.5	2.0	3.2	5.9	14.6	16.2	7.8
4 月	2.7	1.9	1.6	1.8	4.0	4.7	11.3	15.6	6.6	2.0	1.9	4.2	6.0	12.1	14.9	8.7
5 月	3.5	2.0	1.3	2.6	4.7	5.1	11.9	11.6	6.6	3.1	1.8	3.5	6.1	12.0	14.7	9.5
6 月	4.2	2.2	1.5	2.9	3.6	5.4	14.2	13.7	4.6	1.4	1.0	1.9	5.3	14.2	14.6	9.3
7 月	3.5	2.0	1.3	1.9	5.7	7.8	15.8	15.3	8.5	2.1	1.3	1.4	4.4	9.7	10.5	8.8
8 月	4.3	2.4	2.2	4.4	5.2	5.0	10.3	9.9	5.7	1.8	1.4	2.0	5.2	14.7	17.5	8.0
9 月	5.2	2.5	2.1	2.2	3.6	4.5	7.5	11.8	8.2	2.9	1.8	3.5	5.9	13.5	15.6	9.2
10 月	4.5	2.0	1.3	1.7	4.8	4.9	7.0	9.3	6.9	2.1	1.6	2.3	5.1	14.9	20.0	11.6
11 月	5.1	3.0	1.3	2.1	4.7	5.4	6.6	8.8	5.9	2.3	2.3	2.2	5.2	17.5	17.1	10.5
12 月	4.2	2.1	1.3	1.6	2.6	3.0	6.7	6.8	4.5	1.7	1.7	4.6	6.9	16.3	23.9	12.1

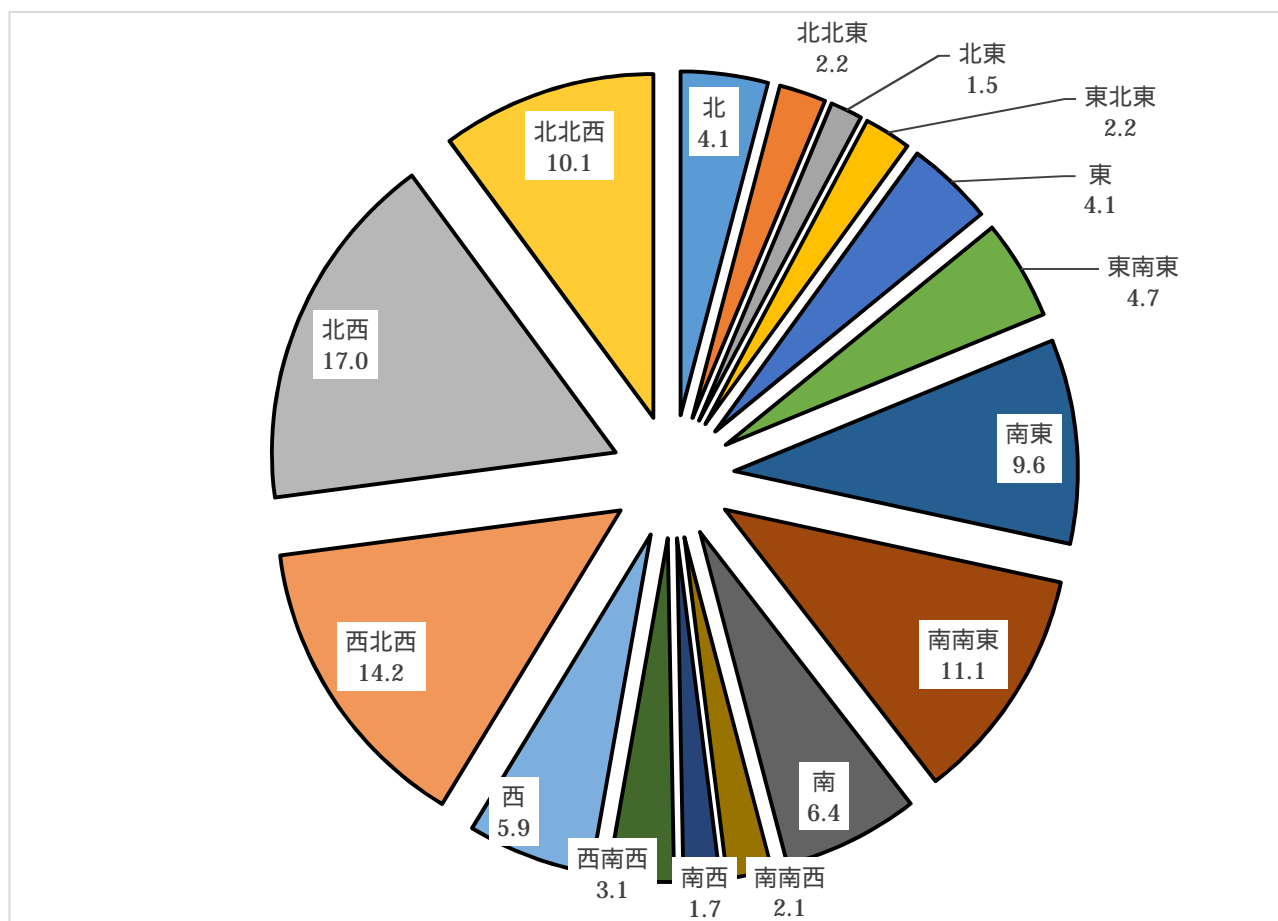

# 気象通報状況（小田原市のみ）

（ 1 ） 警 報

（ 平 成 28 年 中 ）

月別 \ 通報別	大 雪	大 雨	洪 水	波 浪	暴 風
年 間	0	9	3	5	2
1 月	0	0	0	0	0
2 月	0	0	0	2	0
3 月	0	0	0	0	0
4 月	0	0	0	0	0
5 月	0	0	0	0	0
6 月	0	0	0	0	0
7 月	0	0	0	0	0
8 月	0	4	3	3	2
9 月	0	5	0	0	0
10 月	0	0	0	0	0
11 月	0	0	0	0	0
12 月	0	0	0	0	0

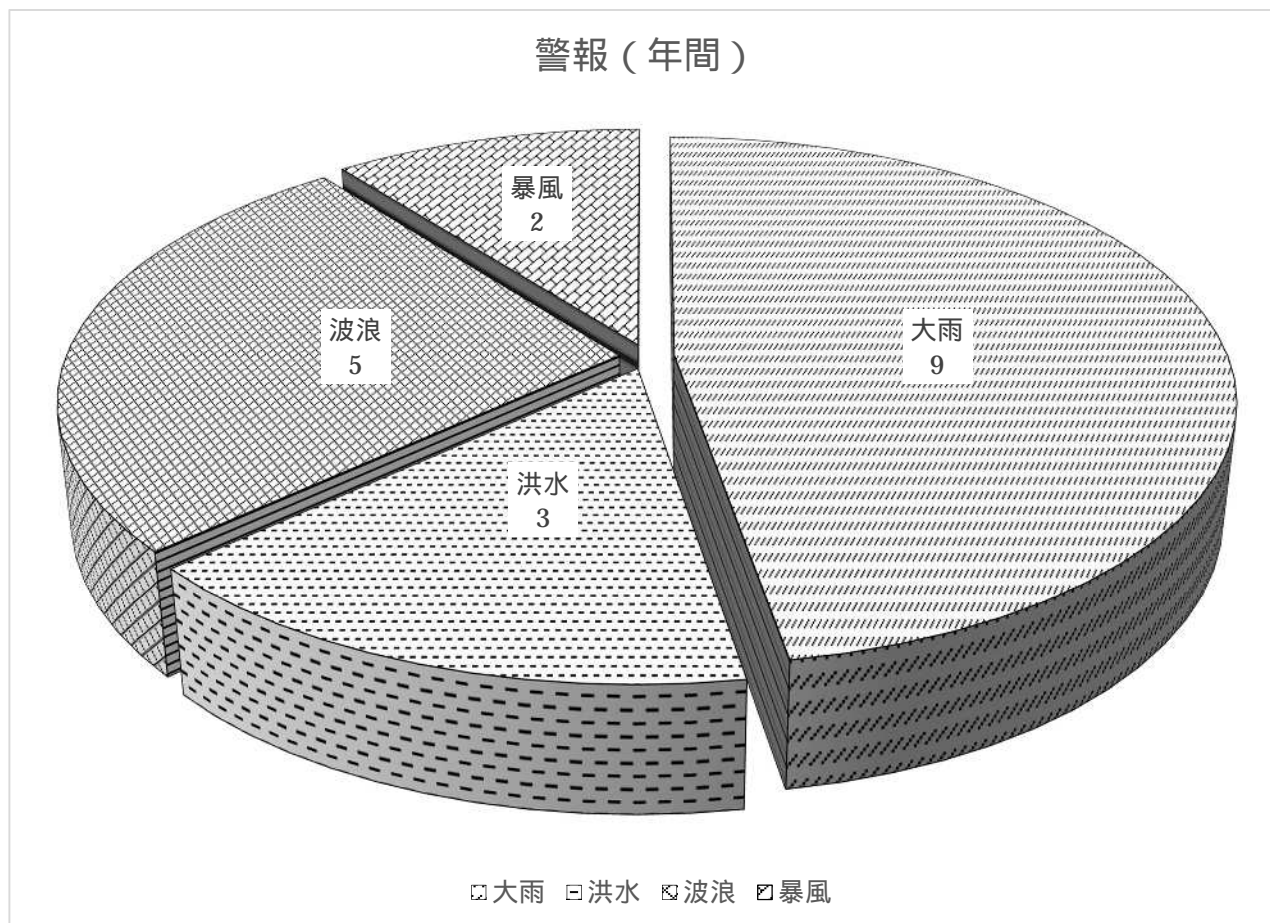

( 2 ) 注意報

( 平成 28 年中 )

通報別 月別	乾 燥	強 風	波 浪	大 雪	風 雪	着 雪	低 温	大 雨	洪 水	雷	霜	濃 霧	津 波	高 潮
年 間	72	240	115	4	3	4	5	95	61	163	2	16	0	0
1 月	22	15	8	3	3	3	5	0	0	0	0	0	0	0
2 月	15	27	15	0	0	0	0	7	3	11	0	0	0	0
3 月	11	19	10	0	0	0	0	6	5	8	0	3	0	0
4 月	2	32	22	0	0	0	0	7	5	9	2	0	0	0
5 月	3	29	9	0	0	0	0	5	2	5	0	1	0	0
6 月	1	15	2	0	0	0	0	9	5	15	0	2	0	0
7 月	0	7	3	0	0	0	0	11	9	25	0	6	0	0
8 月	0	20	25	0	0	0	0	29	24	58	0	0	0	0
9 月	0	16	6	0	0	0	0	18	5	22	0	3	0	0
10 月	0	15	4	0	0	0	0	1	1	3	0	0	0	0
11 月	0	17	0	1	0	1	0	0	0	0	0	1	0	0
12 月	18	28	11	0	0	0	0	2	2	7	0	0	0	0

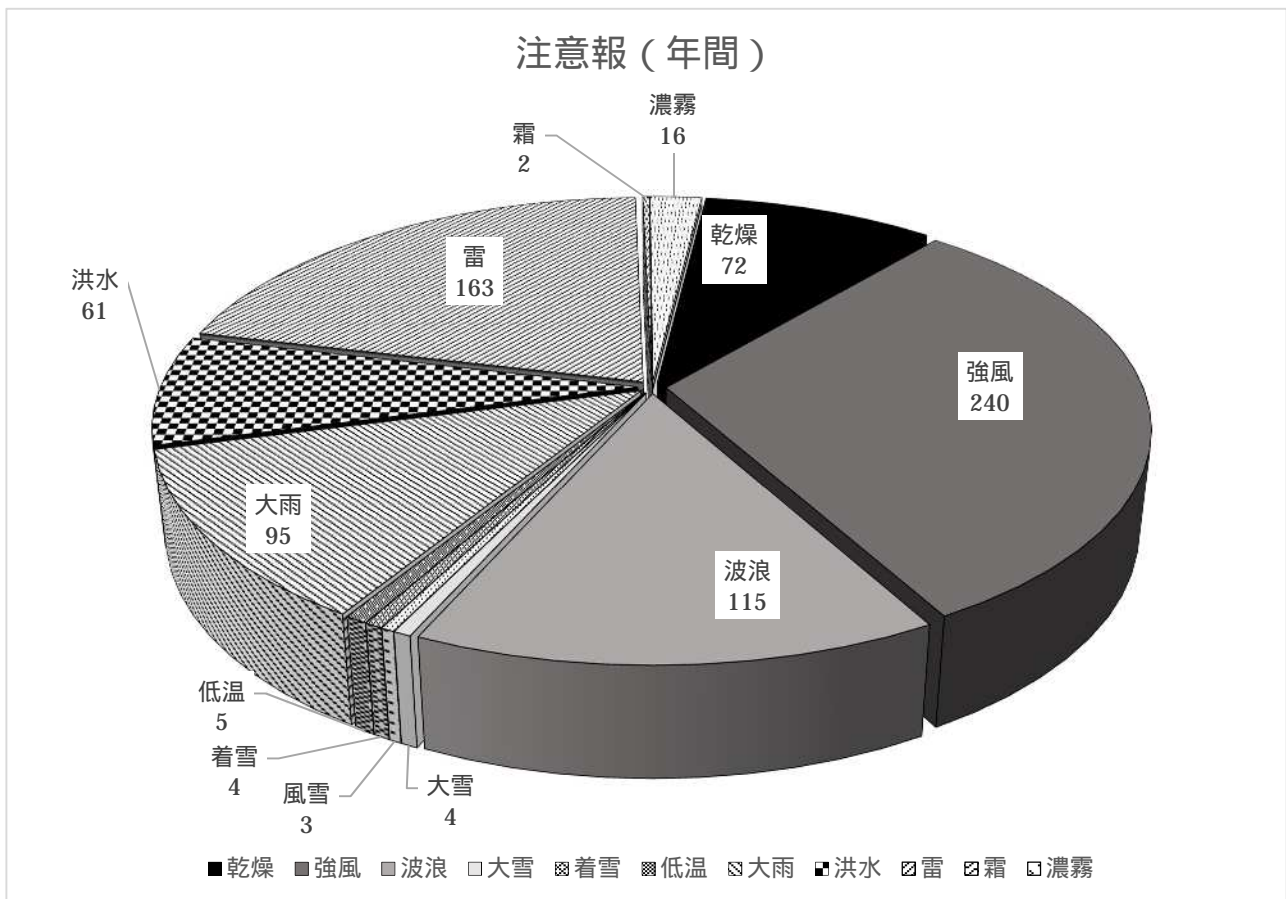

# 7 火 災



神奈川県消防学校消防職員専科教育「火災調査科」火災実験

平成28年中の火災概要

火災件数	74	件
建物火災	51	件
焼損面積	1,982	m <sup>2</sup>
床面積		
表面積	89	m <sup>2</sup>
焼損棟数	72	棟
り災世帯	46	世帯
り災人員	123	人
林野火災	0	件
焼損面積	0	a
車両火災	14	件
船舶火災	1	件
その他の火災	8	件
損害見積額	67,001	千円
死者	1	人
負傷者	21	人

過去10年間の火災推移

区分 年別	火災 件数 (件)	建物火災				損害見積額 (千円)	1万人当たり の火災件数 (件)
		件数 (件)	焼損棟数 (棟)	焼損面積 (m <sup>2</sup> )	り災世帯 (世帯)		
19	69	47	72	1,549	35	162,251	3.5
20	69	39	62	740	35	53,211	3.5
21	72	40	52	970	37	99,243	3.6
22	82	50	74	1,188	43	52,091	4.1
23	62	32	40	865	53	80,030	3.1
24	47	28	48	1,569	31	108,144	2.4
25	71	50	85	4,581	24	350,555	2.3
26	87	47	56	1,740	40	186,662	2.9
27	59	35	55	1,354	35	138,609	1.9
28	74	51	72	1,982	46	67,001	2.4
10か年平均	69	42	62	1,654	38	129,780	3.0

※ 平成25年から小田原市、南足柄市、中井町、大井町、松田町、山北町及び開成町における火災件数等を記載しています。(平成24年以前は、小田原市のみの火災件数等)

平成28年中の火災概況

区 分			小田原市消防本部	神奈川県	全 国	
火 災 件 数	合 計		74	1,939	36,773	
	種	建物火災	件 数	51	1,178	20,964
			構成比 (%)	68.9	60.8	57.0
	別	林野火災	件 数		11	1,029
			構成比 (%)		0.6	2.8
		車両火災	件 数	14	190	4,041
			構成比 (%)	18.9	9.8	11.0
		船舶火災	件 数	1	8	71
			構成比 (%)	1.4	0.4	0.2
		航空機火災	件 数			3
			構成比 (%)			0.0
		その他火災	件 数	8	552	10,665
			構成比 (%)	10.8	28.5	29.0
	建 物 り 災 状 況	焼 損 面 積 ( $m^2$ )	床 面 積	合 計	1,982	25,521
建物火災1件 あたり平均				38.9	21.7	48.5
		表 面 積	合 計	89	7,106	117,757
			建物火災1件 あたり平均	1.7	6.0	5.6
		焼損棟数	合 計	72	1,492	30,837
			建物火災1件 あたり平均	1.4	1.3	1.5
		り災世帯	合 計	46	1,060	18,139
			建物火災1件 あたり平均	0.9	0.9	0.9
林野焼損面積 (a)		合 計		144	38,428	
		林野火災1件 あたり平均		13.1	37.3	
損害見積額 (千円)		合 計	67,001	2,517,483	8,942,749	
		火災1件あた り 平 均	905.4	1298.3	243.2	
死 傷 者	死 者	合 計	1	63	1,445	
		火災1件あた り 平 均	0.0	0.0	0.0	
	負 傷 者	合 計	21	342	5,859	
		火災1件あた り 平 均	0.3	0.2	0.2	



市町別火災件数

(平成28年中)

	計	火災種別				
		建物火災	車両火災	船舶火災	林野火災	その他火災
小田原市	47	34	7	1		5
南足柄市	9	6	1			2
中井町	1		1			
大井町	4	4				
松田町	5	3	2			
山北町	4	1	3			
開成町	4	3				1
合計	74	51	14	1		8

市町別火災件数

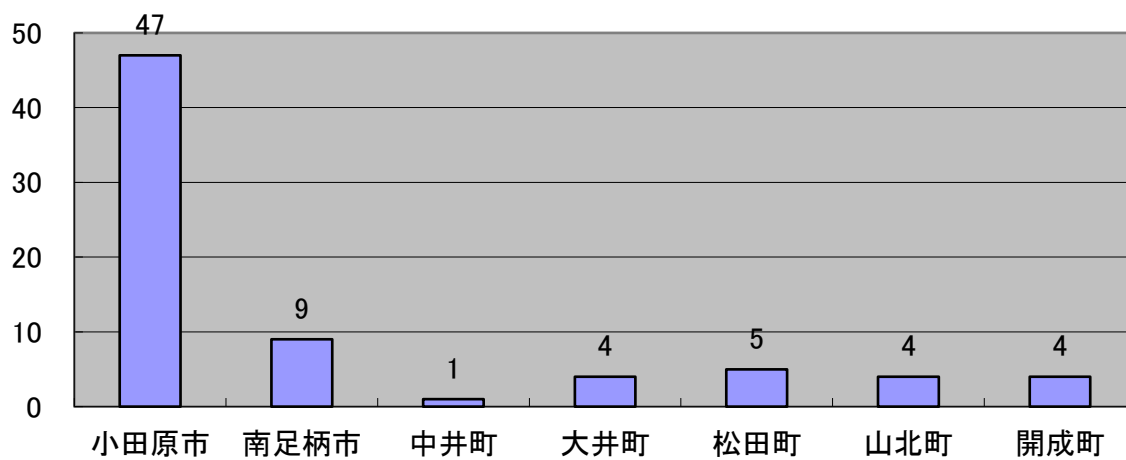

# 月別火災状況

(平成28年中)

区分 月別	火災件数						建物り災状況											林野 焼損面積 (a)	損害 見積額 (千円)	死傷者	
	合 計	種別					焼損面積 (㎡)		焼損棟数				り災世帯数			り 災 人 員	死			負 傷 者	
		建	林	車	船	航	床 面 積	表 面 積	合 計	規模別			規模別								
		物	野	両	機	空 の 他				全 焼	半 焼	部 焼	ぼ や	合 計	全 損						半 損
1 月	6	4	1			1	348	7	9	3	1	2	3	6	2	4	21	11,962		5	
2 月	4	3	1				304	1	3	1			2	1		1	5	52,902			
3 月	10	7	1			2	209	10	9	2		3	4	8	1	7	13	283		1	
4 月	10	6		3		1	344	8	6		2	1	3	4		2	2	95		3	
5 月	5	2		2		1	34	4	5	1		2	2	3	1	2	4	15		1	
6 月	5	4		1			105	20	6	2		2	2	5	1	4	15	133		1	
7 月	2	2					45		4		1		3	4		1	3			1	
8 月	6	5		1			157		5	1	1		3	3		1	2	2		1	
9 月	7	5		1		1	116		5			3	2	2		2	10	21		1	
10 月	1			1																	
11 月	9	7		1	1		285	39	14	6		3	5	7	2	5	16	1,588		3	
12 月	9	6		1		2	35		6			1	5	3		3	11			5	
合計	74	51		14	1	8	1,982	89	72	16	5	17	34	46	7	4	35	123	67,001	1	21

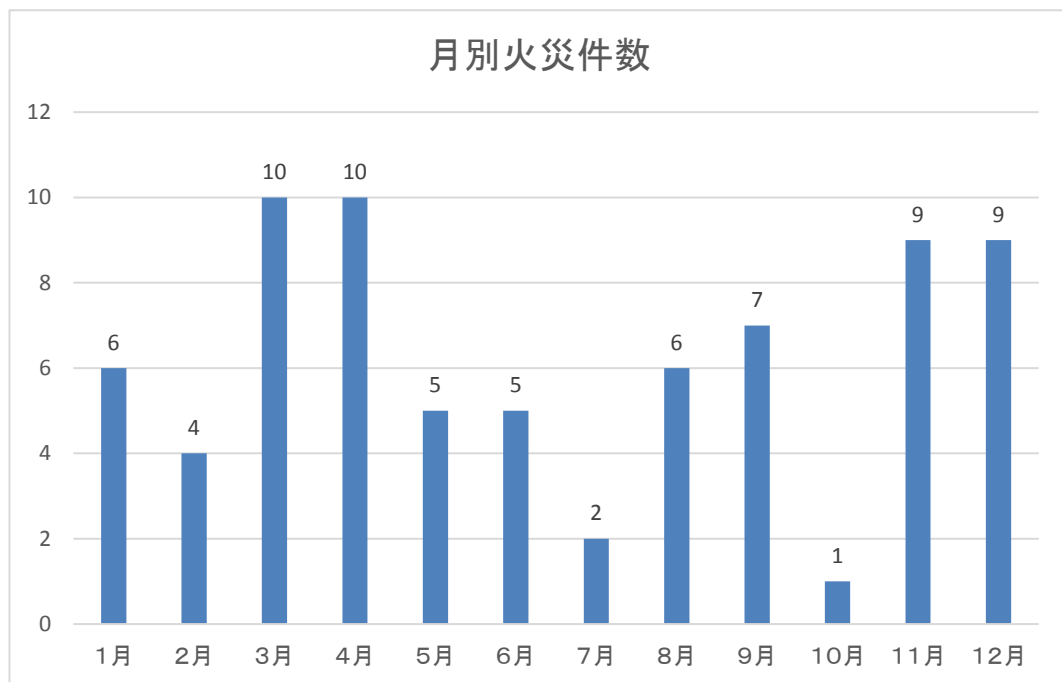

受持署別火災状況

(平成28年中)

区分 署別	火災件数						建物り災状況										林野 焼損面積 (a)	損害見 積額 (千円)	死傷者			
	合 計	種別					焼損面積 (㎡)		焼損棟数				り災世帯数			り 災 人 員			死	負 傷 者		
		建	林	車	船	航	床 面 積	表 面 積	合 計	規模別				規模別								
		物	野	両	船	機				他	全	半	部	ぼ	全						半	小
小田原消防署	8	6	1			1	170		6	1	1		4	2		1	1	2		38		4
南町分署	13	8	3	1		1	304	15	12	2	1	2	7	7	1	1	5	20		38	1	
荻窪出張所	6	6					132		7	2		1	4	5	1		4	23		5		2
国府津出張所	7	5		1		1	90	10	5	1		2	2	2	1		1	6		79		
栢山出張所	9	8				1	325	11	15	3	1	4	7	14	3	1	10	34		59		6
西大友出張所	4	1		2		1			1				1	1			1	3		26		
足柄消防署	8	6		1		1	235		6		1	1	4	4		1	3	14		13		2
山北出張所	4	2		2			193	17	4	1		2	1	5	1		4	5		28		1
岡本出張所	4	2				2	2		2				2	2			2	6				4
松田分署	10	7		3			531	36	14	6	1	5	2	4			4	10		66,681		2
中井出張所	1			1																34		
合計	74	51		14	1	8	1,982	89	72	16	5	17	34	46	7	4	35	123		67,001	1	21

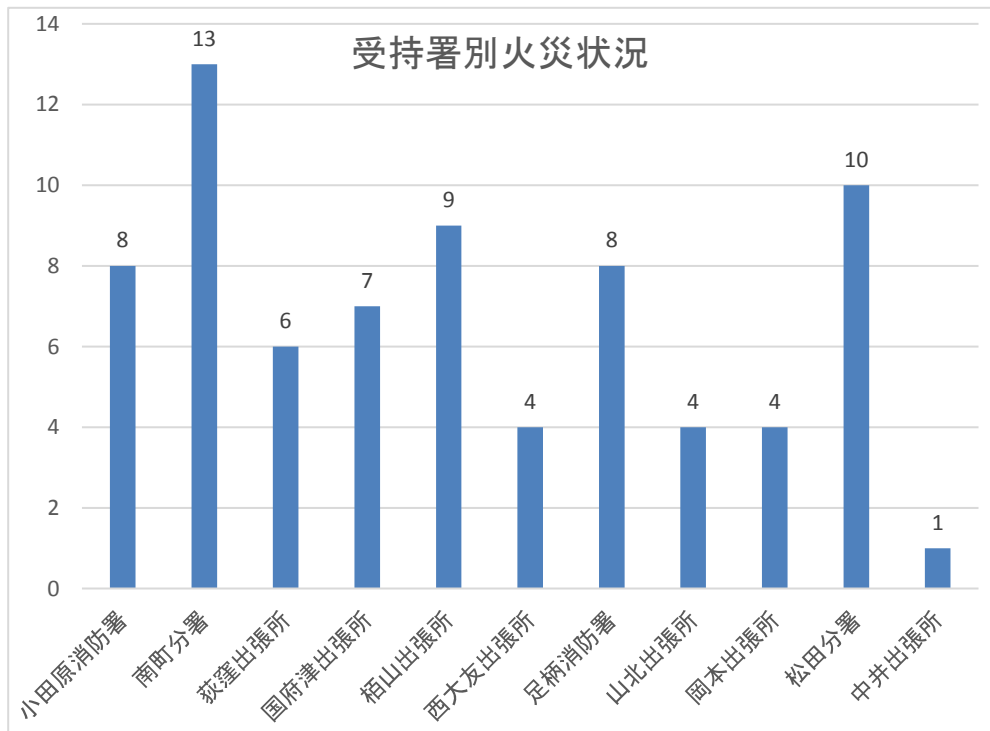

出火原因別火災状況

(平成28年中)

区分 出火原因	火災件数						建物り災状況										林野 焼損面積 (a)	損害 見積額 (千円)	死傷者			
	合 計	種別					焼損面積 (㎡)		焼損棟数				り災世帯数			り 災 人 員			死 者	負 傷 者		
		建	林	車	船	航	床 面 積	表 面 積	合 計	規模別				規模別								
		物	野	両	機	空				の	全	半	部	ぼ	合						全	半
計	物	野	両	機	他	積	積	計	焼	焼	焼	や	計	損	損	損	員	者	者			
放火の疑い	5	2				3	95	30	7	4	2	1	2	2		2	5	1,562				
こんろ	3	3					1		3				3	3		3	13		5	2		
かまど																						
放火	4	4							4				4	2		2	9		9	1		
炉																						
たばこ	2	2					34	4	5	1	2	2	4	1		3	5		1	1		
火あそび	1					1																
こたつ																						
ボイラー																						
排気管	2			2																3		
マッチ・ライター																						
電気機器	1	1							1				1	1		1	3		2			
電気装置	1				1															29		
電灯・電話等の配線																						
煙突・煙道																						
たき火	2					2																
内燃機関																						
取灰	1	1						1	1				1							3		
風呂かまど	1	1							1				1	1		1	1			52		
焼却炉																						
ストーブ	1	1					1		1				1	1		1	2				2	
衝突の火花																						
配線器具	2	2							2				2	2		2	5			13		
火入れ																						
溶接・溶断機																						
灯火	1	1					116		1	1			1	1			4				2	
その他	7	5	2				304	9	6	1	1	4	2		2	2		52,919		2		
不調査中	40	28	10			2	1,431	45	40	9	5	12	14	27	5	4	18	74		12,403	1	11
合計	74	51	14	1		8	1,982	89	72	16	5	17	34	46	7	4	35	123		67,001	1	21

月別・原因別火災状況

(平成28年中)

月別 出火原因	1月	2月	3月	4月	5月	6月	7月	8月	9月	10月	11月	12月	合計
たばこ			1		1								2
こんろ	1	1										1	3
かまど													
風呂かまど				1									1
炉													
焼却炉													
ストーブ												1	1
こたつ													
ボイラー													
煙突・煙道													
排気管				1	1								2
電気機器								1					1
電気装置											1		1
電灯・電話等の配線													
内燃機関													
配線器具			2										2
火あそび			1										1
マッチ・ライター													
たき火	1											1	2
溶接・溶断機													
灯火	1												1
衝突の火花													
取灰		1											1
火入れ													
放火				1	1			1	1				4
放火の疑い			2		1				1		1		5
その他		2				2					3		7
不調査中	3		4	7	1	3	2	4	5	1	4	6	40
合計	6	4	10	10	5	5	2	6	7	1	9	9	74

出火時刻別火災状況

(平成28年中)

区分 出火時刻	火災件数						建物り災状況										林野 焼損面積 (a)	損害 見積額 (千円)	死傷者		
	合 計	種別					焼損面積 (㎡)		焼損棟数				り災世帯数			り 災 人 員			死 者	負 傷 者	
		建	林	車	船	航	床 面 積	表 面 積	合 計	規模別			合 計	規模別							
		物	野	両	船	空 の 機 他				全	半	部 分		ぼ	全						半
0:00 ～ 0:59	5	4				1	304		4	1			3	1			1	2	52,894		
1:00 ～ 1:59	3	1		1		1	90		1	1				1	1			3	12		
2:00 ～ 2:59	1	1							1				1	1				1	3		
3:00 ～ 3:59	2	1		1					1				1						3		
4:00 ～ 4:59	1	1					170		1		1			1	1			1			2
5:00 ～ 5:59	1	1					116		1	1				1	1			4			2
6:00 ～ 6:59	1			1																	
7:00 ～ 7:59	1			1																3	
8:00 ～ 8:59	5	4		1			112		6		2	1	3	5		2	3	10	1	1	
9:00 ～ 9:59	2	2					95	30	7	4		2	1	2		2		5	1,548		
10:00 ～ 10:59	7	5		1	1		67	6	8	1		4	3	4	1		3	9	108		3
11:00 ～ 11:59	7	4		2		1	199	9	7	2	1	1	3	2		2		5	12,176		2
12:00 ～ 12:59	3	2				1			2					2		2		8	1		
13:00 ～ 13:59	5	2		2		1			2	1			1						39		
14:00 ～ 14:59	2	2					155	7	5	1		2	2	5	1		4	18			3
15:00 ～ 15:59	2	1		1				1	1				1						3		
16:00 ～ 16:59	3	1				2	105	14	3	1		1	1	3	1		2	11	20		
17:00 ～ 17:59	4	3		1			16	8	4	1		2	1	1			1	3			1
18:00 ～ 18:59	6	5		1			61		5			1	4	3			3	10	86		
19:00 ～ 19:59	3	3					100	6	4	1		1	2	5	1		4	13	98		2
20:00 ～ 20:59	4	4					193	8	5	1		1	3	6	1		5	15	5		2
21:00 ～ 21:59	4	3				1	175		3		1		2	3		1	2	5	1		3
22:00 ～ 22:59																					
23:00 ～ 23:59	2	1		1			24		1			1									1
出火時刻 不明																					
合 計	74	51		14	1	8	1,982	89	72	16	5	17	34	46	7	4	35	123	67,001	1	21

火元建物の用途別火災状況（建物火災のみ）

（平成28年中）

区分 出火建物の用途	建物 火災 件数	焼損面積 (㎡)		焼損棟数				り災世帯数			り 災 人 員	損害見積額 (千円)	死傷者			
		床 面 積	表 面 積	合 計	規模別				合 計	規模別			死 者	負 傷 者		
					全 焼	半 焼	部 焼	ぼ や		全 損					半 損	小 損
住宅	24	1,058	39	36	8	2	8	18	36	7	2	27	99	173	1	15
併用住宅	2	174	9	3		1	1	1	2		1	1	3	16		
共同住宅	6	24		6			1	5	5			5	12	6		1
劇場																
公会堂																
キャバレー																
遊技場																
料理店																
飲食店	3	335		3	1		1	1						52,882		
物品販売店舗																
旅館																
病院																
福祉施設																
幼稚園																
学校	1			1				1								1
図書館																
特殊浴場																
公衆浴場																
停車場																
神社・寺院	2	16		3	1		1	1	1			1	6			
工場	2		8	2			1	1								
スタジオ																
駐車場																
倉庫	1	95	30	6	4		2		1			1	2	1,542		
事務所	1		2	1			1							71		
複合用途（特定）	7	203	1	7	1	1	1	4	1		1		1	32		3
複合用途（非特定）																
地下街																
文化財																
その他	1	77		3	1	1		1						11,962		
建物以外が火元	1			1				1						3		
合計	51	1,982	89	72	16	5	17	34	46	7	4	35	123	66,687	1	20

## 昭和23年以降の火災記録

順位		1位	2位	3位
区分				
火災件数	1日	6件 (昭和37年11月8日) (昭和60年5月16日)	5件 (昭和38年1月9日) (昭和38年12月27日) (昭和49年12月19日)	4件 (昭和40、41、43、46、 51、58年に各1回) (昭和49年に2回) (昭和45年に3回)
	1か月	37件 (昭和45年1月)	30件 (昭和49年1月)	28件 (昭和48年12月) (昭和51年1月)
	1年	157件 (昭和46年)	156件 (昭和45年)	146件 (昭和42年)
建物焼損面積	1日	14,335㎡ (昭和26年11月28日)	4,120㎡ (昭和48年10月7日)	2,672㎡ (昭和45年1月19日)
	1か月	14,365㎡ (昭和26年11月)	4,123㎡ (昭和48年10月)	3,825㎡ (昭和49年1月)
	1年	16,229㎡ (昭和26年)	10,019㎡ (昭和48年)	7,586㎡ (昭和45年)
死傷者	死者	9人 (平成25年)	7人 (平成3年、平成13年)	6人 (平成6年)
	負傷者	41人 (平成27年)	27人 (昭和48年)	23人 (昭和63年)

平成25年から小田原市、南足柄市、中井町、大井町、松田町、山北町及び開成町における火災記録を記載しています。(平成24年以前は、小田原市のみを記載)



# 119番通報受付状況

(平成28年中)

通報別 月別	火災	救急	救助	警戒	救急支援	風水害	同報	問合せ	誤報	訓練等	いたずら	転送	その他	総数
年間	142	13,148	120	90	343	8	453	1,674	248	1,047	186	420	1,754	19,633
1月	17	1,212	7	12	33	0	52	147	22	46	12	28	173	1,761
2月	10	1,130	13	7	23	1	30	122	17	82	19	30	112	1,596
3月	13	1,086	8	6	23	0	70	126	27	189	19	24	146	1,737
4月	18	937	9	7	26	2	34	121	19	57	14	34	177	1,455
5月	9	1,041	8	10	29	1	23	133	11	79	15	49	187	1,595
6月	13	981	10	10	19	1	43	107	15	99	12	14	135	1,459
7月	8	1,179	13	9	36	1	42	165	27	49	27	57	164	1,777
8月	12	1,165	12	5	31	2	32	178	21	56	14	54	147	1,729
9月	12	1,086	7	7	27	0	29	159	19	100	16	28	127	1,617
10月	4	1,136	15	6	34	0	30	121	26	105	14	48	112	1,651
11月	11	1,066	10	3	36	0	27	138	27	97	11	24	126	1,576
12月	15	1,129	8	8	26	0	41	157	17	88	13	30	148	1,680

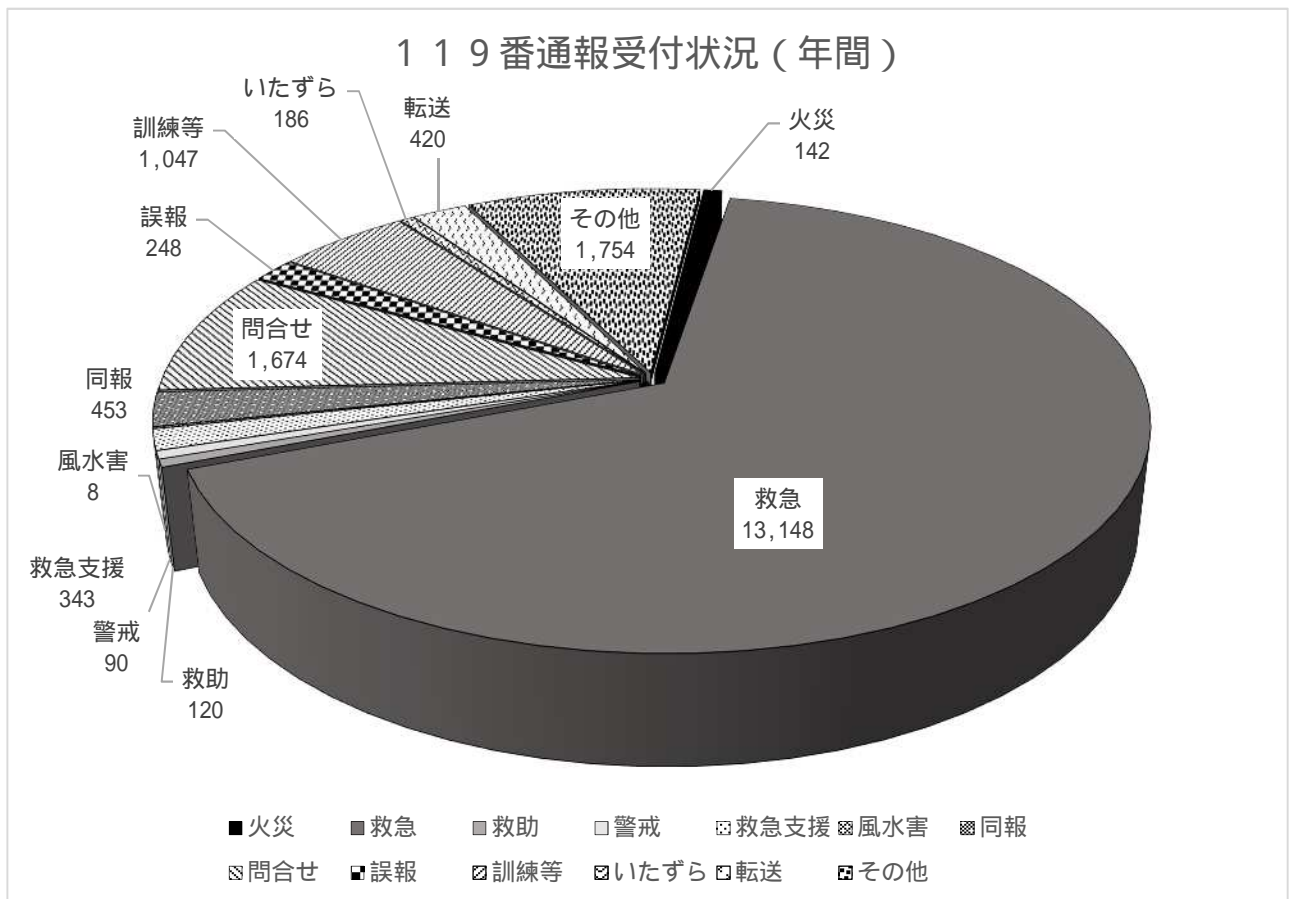

# 消防車出動状況

(平成28年中)

所属 車両 名	区分	計	小田原消防署								南町分署						荻窪出張所		国府津出張所		栢山出張所		西大友出張所	
			小田原1	小田原2	小田原資機材1	小田原救助1	小田原梯子1	小田原化学1	小田原指揮1	小田原災害対応1	南町1	南町2	南町救助1	南町梯子1	南町水難1	小田原支援1	荻窪1	荻窪2	国府津1	国府津2	栢山1	栢山2	西大友1	西大友2
計	回	5,614	600	71	78	347	55	65	348	59	486	245	473	27	56	41	690	138	385	197	266	384	570	33
	人員	20,106	2,095	207	159	1,399	112	258	1,079	118	1,965	894	1,636	59	112	164	2,566	484	1,439	701	1,019	1,424	2,104	112
火災	回	501	39	3	3	34	8	5	65	9	41	3	32	5	1	0	61	2	35	1	68	5	80	1
	人員	1,885	163	10	6	149	16	20	198	18	174	12	123	10	2	0	234	8	138	4	264	20	312	4
誤認・ 誤報	回	195	35	0	2	18	7	1	27	1	16	0	2	0	1	0	30	2	18	0	16	0	19	0
	人員	746	143	0	4	81	14	4	87	2	68	0	8	0	2	0	120	8	69	0	60	0	76	0
応援	回	2	0	0	0	1	0	0	1	0	0	0	0	0	0	0	0	0	0	0	0	0	0	0
	人員	8	0	0	0	5	0	0	3	0	0	0	0	0	0	0	0	0	0	0	0	0	0	0
救 助	交通事故 回	124	0	0	2	51	0	2	24	0	7	0	24	0	0	0	4	1	1	0	4	0	4	0
	人員	512	0	0	4	235	0	8	76	0	30	0	103	0	0	0	16	4	4	0	16	0	16	0
水難 事故	回	66	1	0	11	10	0	0	10	0	4	2	8	0	7	0	1	0	4	1	3	0	4	0
	人員	191	4	0	22	28	0	0	31	0	16	8	18	0	14	0	2	0	16	4	12	0	16	0
その他	回	244	16	0	9	54	1	2	70	0	11	2	32	0	1	0	20	1	5	3	14	1	2	0
	人員	918	67	0	19	235	2	8	210	0	46	9	132	0	2	0	82	4	22	12	56	4	8	0
風水害	回	16	6	0	1	1	0	0	1	0	1	0	0	0	0	0	2	0	1	0	0	2	1	0
	人員	49	21	0	2	4	0	0	2	0	4	0	0	0	0	0	4	0	4	0	0	4	4	0
警戒	回	12	0	0	0	0	0	0	1	0	2	1	5	0	0	0	0	0	0	1	1	1	0	0
	人員	55	0	0	0	0	0	0	4	0	8	4	26	0	0	0	0	0	0	5	4	4	0	0
訓練 指導	回	288	49	6	0	1	0	2	0	1	31	58	0	0	0	0	39	9	25	15	12	10	30	0
	人員	1,029	185	24	0	5	0	8	0	2	111	210	0	0	0	0	141	30	89	54	44	36	90	0
調査	回	908	119	6	0	37	2	9	14	0	42	74	59	0	1	0	102	60	28	97	28	125	98	7
	人員	2,929	177	16	0	164	4	30	43	0	164	254	208	0	2	0	330	192	99	342	105	431	348	20
演習 訓練	回	716	46	7	30	57	26	24	17	11	41	9	149	14	34	20	48	16	56	18	9	8	64	12
	人員	2,483	193	25	62	186	54	100	53	22	173	33	515	29	68	103	182	62	211	65	35	32	237	43
その他	回	2,542	289	49	20	83	11	20	118	37	290	96	162	8	11	21	383	47	212	61	111	232	268	13
	人員	9,301	1142	132	40	307	22	80	372	74	1171	364	503	20	22	61	1,455	176	787	215	423	893	997	45

# 消防車出場状況

(平成28年中)

所属 車両名		計	足柄消防署							松田分署					岡本 出張所	中井 出張所	山北 出張所
			足柄 1	足柄 2	足柄 梯子 1	足柄 化学 1	足柄 指揮 1	足柄 資機材 1	足柄 司令 1	松田 1	松田 2	松田 救助 1	松田 資機材 1	松田 山岳 1	岡本 1	中井 1	山北 1
計	回	3,290	519	117	106	44	361	37	108	561	53	352	51	89	111	288	493
	人員	11,361	2,131	338	218	92	1,047	74	269	2,290	130	1,321	110	280	292	1,069	1,700
火災	回	280	37	18	17	15	45		1	39	1	32		1	39	17	18
	人員	972	153	48	35	32	134		2	165	4	129		4	140	66	60
誤認 ・ 誤報	回	59	14	2	5	4	10			11		6			1	5	1
	人員	208	59	4	10	8	32			45		24			4	20	2
応援	回	11								11							0
	人員	45								45							0
救	交通事故	回	81	6	2			24		14	2	24	1	2		3	3
	人員	293	25	4			72		57	7	96	2	8		11	11	
助	水難事故	回	22	2			6	5	2		4	2					1
	人員	61	8				17	10	6		14	4					2
その他	回	179	13	1			49	1	4	12	2	44	2	30	5	2	14
	人員	600	48	5			136	2	12	50	4	162	4	112	20	6	39
風水害	回	3													2	1	
	人員	8													4	4	
警戒	回																
	人員																
訓練 指導	回	201	57	3	8	2	1	2	1	43	2	3	2		4	28	45
	人員	717	231	10	17	4	4	4	4	176	9	12	4		8	98	136
調査	回	460	77	37	14	3	16	1	16	47	26	31	5	4	8	84	91
	人員	1,578	319	97	29	7	43	2	41	194	55	120	12	8	12	308	331
演習 訓練	回	325	30	7	17		7	13	4	39	6	70	13	29	2	16	72
	人員	1,094	123	21	38		41	15	15	155	12	248	26	90	4	65	241
その他	回	1,624	276	46	45	20	192	21	82	332	12	138	26	22	47	122	243
	人員	5,633	1,137	145	89	41	557	41	195	1,351	32	516	58	56	104	451	860

## 8 救急・救助



高度救助隊運用車両（左）・特別救助隊運用車両（右）

年齢区分別・程度別搬送人員

	搬送人員	割合	男女別人員		死亡	割合	重症	割合	中等症	割合	軽症	割合	その他	割合
			男	女										
合計	13,775	99.1%	男計	7,306	166	1.2%	778	5.6%	3,433	24.9%	2,929	21.3%	0	0.0%
			女計	6,469	118	0.9%	595	4.3%	3,078	22.3%	2,677	19.4%	1	0.0%
			合計	13,775	284	2.1%	1,373	10.0%	6,511	47.3%	5,606	40.7%	1	0.0%
新生児	24	0.2%	男	14	0		3		10		1		0	
			女	10	0	0.0%	4	29.2%	5	62.5%	1	8.3%	0	0.0%
			小計	24	0		7		15		2		0	
乳幼児	591	4.3%	男	363	2		19		101		241		0	
			女	228	1	0.5%	10	4.9%	60	27.2%	157	67.3%	0	0.0%
			小計	591	3		29		161		398		0	
少年	574	4.1%	男	366	1		6		130		229		0	
			女	208	0	0.2%	9	2.6%	72	35.2%	127	62.0%	0	0.0%
			小計	574	1		15		202		356		0	
成人	4,476	32.2%	男	2,591	38		234		1,104		1,215		0	
			女	1,885	12	1.1%	93	7.3%	743	41.3%	1,037	50.3%	0	0.0%
			小計	4,476	50		327		1,847		2,252		0	
高齢者	8,110	58.3%	男	3,972	125		516		2,088		1,243		0	
			女	4,138	105	2.8%	479	12.3%	2,198	52.8%	1,355	32.0%	1	0.0%
			小計	8,110	230		995		4,286		2,598		1	

年代別・市町別搬送人員

	搬送状況		発生市町別搬送人員							
	搬送人員	割合	小田原市	南足柄市	中井町	大井町	松田町	山北町	開成町	管外
合計	13,775	100.0%	9,220	1,540	489	725	598	600	567	36
新生児(～28日)	24	0.2%	17	1	0	0	5	1	0	0
0歳～9歳 (新生児除く)	707	5.1%	453	90	20	35	27	30	51	1
10歳～19歳	624	4.5%	392	66	23	53	28	35	25	2
20歳～29歳	711	5.2%	463	84	26	40	39	32	19	8
30歳～39歳	765	5.6%	522	84	33	36	28	27	28	7
40歳～49歳	1,039	7.5%	698	99	35	67	43	49	38	10
50歳～59歳	1,099	8.0%	772	124	30	50	32	49	39	3
60歳～69歳	1,762	12.8%	1,166	226	75	77	80	69	67	2
70歳～79歳	2,611	19.0%	1,680	325	84	138	149	121	112	2
80歳～89歳	3,253	23.6%	2,244	337	114	156	126	141	134	1
90歳以上	1,180	8.6%	813	104	49	73	41	46	54	0

## 応急手当普及啓発活動状況

(過去20年間)

	普通救命講習		上級救命講習		救命講習計		応急手当普及員講習	
	回数	受講者	回数	受講者	回数	受講者	回数	受講者
平成9年度	21	533			21	533		
平成10年度	26	641			26	641		
平成11年度	87	2,194	1	45	88	2,239		
平成12年度	71	1,446	1	52	72	1,498		
平成13年度	74	1,739	0	0	74	1,739		
平成14年度	44	1,524	1	42	45	1,566		
平成15年度	80	2,183	2	32	82	2,215		
平成16年度	95	2,027	3	65	98	2,092		
平成17年度	92	1,881	4	60	96	1,941		
平成18年度	77	1,360	4	78	81	1,438		
平成19年度	98	2,018	4	73	102	2,091	1	7
平成20年度	113	1,936	4	71	117	2,007	1	8
平成21年度	129	2,084	6	128	135	2,212	1	18
平成22年度	105	1,718	6	110	111	1,828	1	9
平成23年度	100	1,642	4	92	104	1,734	1	21
平成24年度	134	2,242	6	137	140	2,379	2	37
平成25年度	171	2,741	7	141	178	2,882	2	27
平成26年度	161	2,262	7	167	168	2,429	2	34
平成27年度	164	2,186	7	148	171	2,334	3	70
平成28年度	190	2,379	7	152	197	2,531	3	47
合計	2,032	36,736	74	1,593	2,106	38,329	17	278

## 参考 応急手当普及員による普通救命講習

(過去5年間)

	普通救命講習開催数		普及員による講習開催及び割合			
	回数	受講者	回数	割合	受講者	割合
平成24年度	134	2,242	35	26.1%	386	17.2%
平成25年度	171	2,741	49	28.7%	456	16.6%
平成26年度	161	2,262	54	33.5%	346	15.3%
平成27年度	164	2,186	63	38.4%	488	22.3%
平成28年度	190	2,379	76	40.0%	537	22.6%
合計	820	11,810	277	33.8%	2,213	18.7%

## 平成 28 年中の救助概要

(平成 28 年中)

出動件数	214 件
活動件数	150 件
救助人員	154 名
	出動件数 活動件数 救助人員
火災事故	1 件 1 件 1 名
交通事故	56 件 38 件 52 名
水難事故	8 件 5 件 5 名
風水害等自然災害	0 件 0 件 0 名
機械による事故	3 件 2 件 2 名
建物等による事故	47 件 43 件 42 名
ガス及び酸欠事故	8 件 7 件 5 名
破裂事故	0 件 0 件 0 名
その他の事故	91 件 54 件 47 名

## 救助人員傷病程度

(平成 28 年中)

事故種別	救助人員	負傷程度				
		負傷なし	軽症	中等症	重症	死亡
火災事故	1	0	0	0	0	1
交通事故	52	7	12	21	9	3
水難事故	5	0	0	0	0	5
風水害等自然災害	0	0	0	0	0	0
機械による事故	2	0	0	2	0	0
建物等による事故	42	12	6	17	4	3
ガス及び酸欠事故	5	0	0	1	0	4
破裂事故	0	0	0	0	0	0
その他の事故	47	10	4	16	7	10

## 過去 5 年間の救助件数推移

年別	出動件数	活動件数	救助人員
平成 24 年	81	53	35
平成 25 年	153	105	116
平成 26 年	171	98	92
平成 27 年	187	123	131
平成 28 年	214	150	154

平成 25 年から小田原市、南足柄市、中井町、大井町、松田町、山北町及び開成町における救助件数等を記載しています。(平成 24 年以前は、小田原市のみの救助件数等)

## 市町別 救助件数

(平成28年中)

区分 \ 市町別	小田原市	南足柄市	中井町	大井町	松田町	山北町	開成町	東名高速道路	管轄外	合計
出動件数	111	29	2	4	15	35	6	11	1	214
活動件数	71	23	2	3	13	29	2	6	1	150
救助人員	80	19	3	3	13	25	1	8	2	154

## 市町別 救助出動状況

(平成28年中)

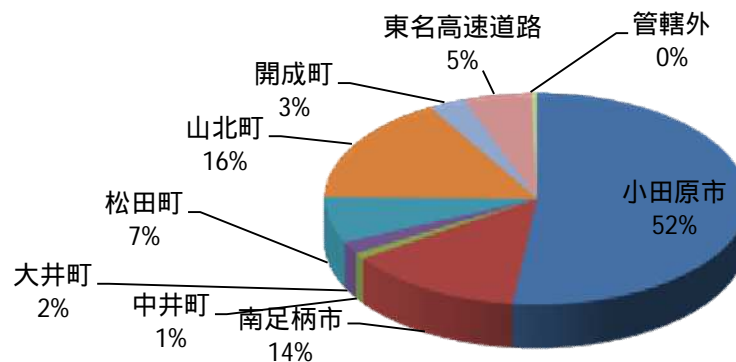

## 市町別 事故種別出動状況

(平成28年中)

事故種別 \ 市町別	小田原市	南足柄市	中井町	大井町	松田町	山北町	開成町	東名高速道路	管轄外	合計
火災事故	1	0	0	0	0	0	0	0	0	1
交通事故	25	6	1	1	6	5	0	11	1	56
水難事故	5	0	0	1	0	1	1	0	0	8
風水害等自然災害	0	0	0	0	0	0	0	0	0	0
機械による事故	3	0	0	0	0	0	0	0	0	3
建物等による事故	35	7	1	1	1	2	0	0	0	47
ガス及び酸欠事故	4	1	0	0	1	2	0	0	0	8
破裂事故	0	0	0	0	0	0	0	0	0	0
その他の事故	38	15	0	1	7	25	5	0	0	91
うち山岳事故	0	5	0	0	4	12	0	0	0	21
合計	111	29	2	4	15	35	6	11	1	214



## 平成28年中の救急概要

出 動 件 数	.....	15,416 件
搬 送 件 数	.....	13,618 件
搬 送 人 員	.....	13,775 人
	出動件数	搬送人員
火 災 事 故	..... 67 件	17 人
自然災害事故	..... 1 件	1 人
水 難 事 故	..... 8 件	6 人
交 通 事 故	..... 1,238 件	1,203 人
労働災害事故	..... 131 件	130 人
運動競技事故	..... 130 件	135 人
一 般 負 傷	..... 2,405 件	2,204 人
加 害	..... 81 件	66 人
自 損 行 為	..... 159 件	120 人
急 病	..... 9,821 件	8,845 人
そ の 他	..... 1,375 件	1,048 人

- 平成28年の救急出動件数は、15,416件(対前年比約0.9%増)、搬送人員は13,775人(対前年比約0.9%減)で、人口1万人あたりの救急出動件数は約512件であり、平成27年中の全国平均(約477件)を上回っています。(人口は平成29年1月1日現在)
- また、管内の市町別出動件数は、小田原市10,381件(対前年比0.9%増)、南足柄市1,679件(対前年比2.3%減)、中井町522件(対前年比1.9%減)、大井町823件(対前年比4.2%増)、松田町705件(対前年比0.4%減)、山北町660件(対前年比7.5%増)、開成町610件(対前年比2.5%増)となっています。
- 搬送人員のうち軽症者が占める割合は、平成22年までは半数以上を占めていましたが、その後は減少傾向で、平成28年は40.7%(対前年比2.0%減)となっています。
- また、高齢者の占める割合は増加傾向にあり、平成28年は約58.3%(対前年比0.1%増)となっています。
- 平成37年(2025年)には管内各市町における高齢化率が30%を超えると予測されていることから、引き続き救急出動件数の増加が見込まれます。

過去10年間の救急件数・搬送人員の推移

	救急件数	搬送人員	死亡	重症	中等症	軽症	その他	軽症比率	軽症比率(国)
平成19年	9,223	8,544	132	438	3,219	4,754	1	55.6%	51.7%
平成20年	8,892	8,276	165	422	3,134	4,555		55.0%	50.8%
平成21年	9,106	8,462	138	492	3,264	4,567	1	54.0%	50.7%
平成22年	9,356	8,678	179	543	3,343	4,613		53.2%	50.4%
平成23年	9,926	9,097	174	870	3,583	4,470		49.1%	50.4%
平成24年	10,149	9,233	189	916	3,889	4,238	1	45.9%	50.4%
平成25年	14,646	13,375	269	1,206	5,752	6,145	3	45.9%	49.9%
平成26年	15,011	13,724	263	1,290	6,403	5,768		42.0%	49.4%
平成27年	15,276	13,900	280	1,363	6,322	5,935		42.7%	49.4%
平成28年	15,416	13,775	284	1,373	6,511	5,606	1	40.7%	

※1 その他:病院以外の場所への搬送(接骨院、警察等)

※2 平成25年から小田原市、南足柄市、中井町、大井町、松田町、山北町及び開成町における救急件数等を記載しています。(平成24年以前は、小田原市のみの救急件数等)

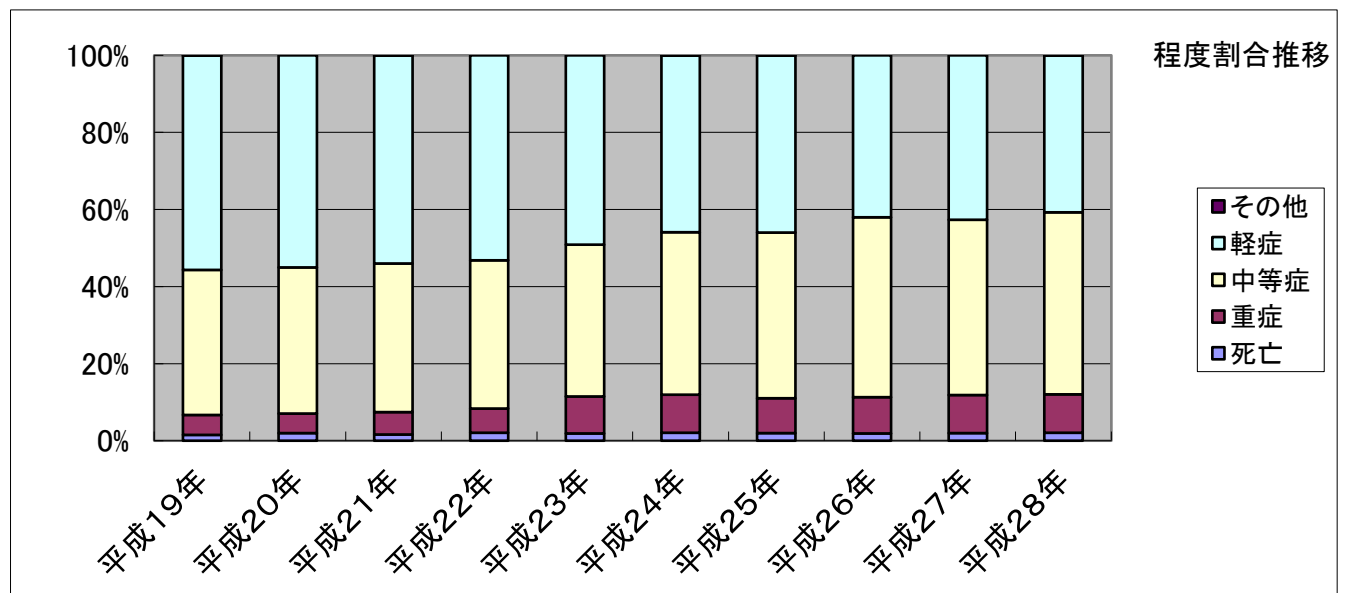
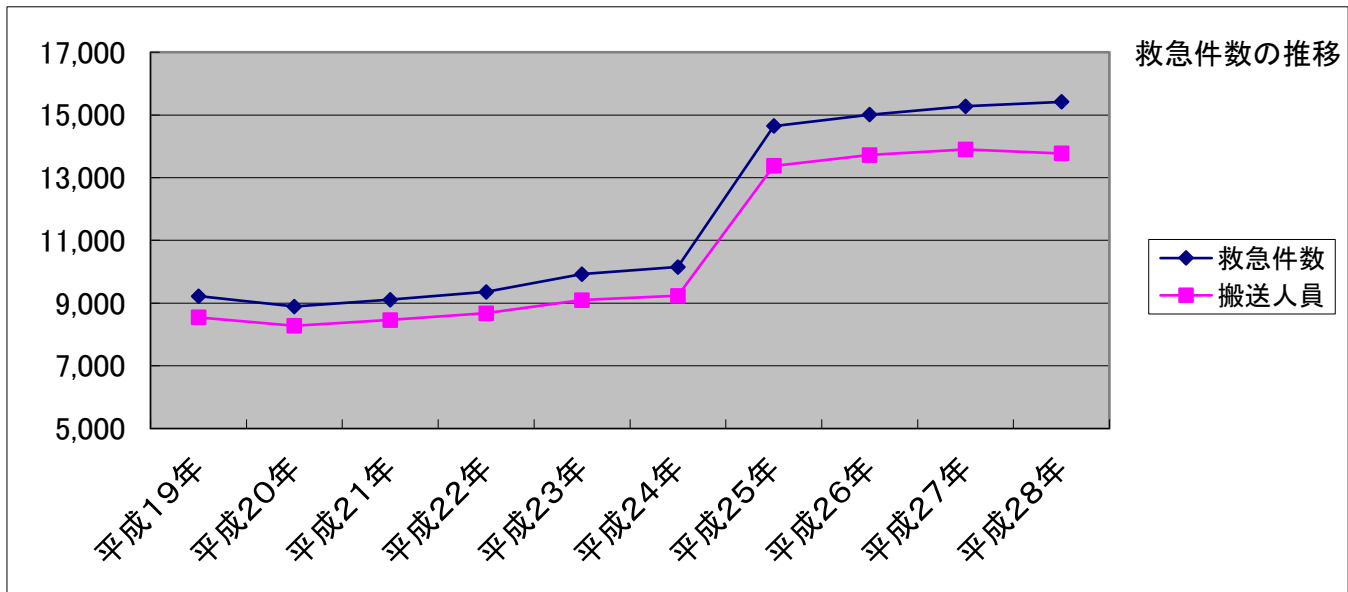

### 市町別救急出動件数

	救急件数	火事	災害	自災	然害	水事	難故	交通	事故	労災	働害	運競	動技	一負	般傷	加害	自行	損為	急病	その他
計	15,416	67	1	8	1,238	131	130	2,405	81	159	9,821	1,375								
小田原市	10,381	36	1	7	790	86	87	1,599	60	101	6,618	996								
南足柄市	1,679	12	0	0	93	7	12	302	5	21	1,136	91								
中井町	522	1	0	0	46	14	10	75	2	6	356	12								
大井町	823	5	0	1	100	8	11	117	3	14	516	48								
松田町	705	6	0	0	58	3	1	116	4	3	387	127								
山北町	660	3	0	0	85	10	6	111	3	12	406	24								
開成町	610	4	0	0	34	3	3	85	4	2	398	77								
1市5町計	4,999	31	0	1	416	45	43	806	21	58	3,199	379								
管外	36	0	0	0	32	0	0	0	0	0	4	0								

### 参考 自動車専用道路別出動状況

	救急件数	火事	災害	自災	然害	水事	難故	交通	事故	労災	働害	運競	動技	一負	般傷	加害	自行	損為	急病	その他
計	145	2	0	0	122	1	0	0	0	18	1									
東名高速	103	2	0	0	83	0	0	0	0	17	0									
小田原・厚木	18	0	0	0	17	0	0	0	0	1	0									
西湘バイパス	15	0	0	0	14	0	0	0	0	0	0									
ターンパイク	8	0	0	0	7	1	0	0	0	0	0									
その他	1	0	0	0	1	0	0	0	0	0	0									

### 市町別救急搬送人員

	搬送人員	火事	災害	自災	然害	水事	難故	交通	事故	労災	働害	運競	動技	一負	般傷	加害	自行	損為	急病	その他
計	13,775	17	1	6	1,203	130	135	2,204	66	120	8,845	1,048								
小田原市	9,220	10	1	5	749	87	90	1,458	50	76	5,934	760								
南足柄市	1,540	5	0	0	96	7	14	283	4	18	1,050	63								
中井町	489	0	0	0	44	14	10	74	2	6	336	3								
大井町	725	1	0	1	104	6	11	108	2	10	452	30								
松田町	598	0	0	0	53	3	1	101	2	1	330	107								
山北町	600	1	0	0	87	10	6	102	3	7	369	15								
開成町	567	0	0	0	37	3	3	78	3	2	371	70								
1市5町計	4,519	7	0	1	421	43	45	746	16	44	2,908	288								
管外	36	0	0	0	33	0	0	0	0	0	3	0								

### 救急隊別・市町別出動状況

救急隊名	救急件数	発生市町別							
		小田原市	南足柄市	中井町	大井町	松田町	山北町	開成町	管外
救急隊名	15,416	10,381	1,679	522	823	705	660	610	36
小田原	2,329	2,312	2	3	9	2	0	1	0
国府津	1,487	1,440	3	34	6	0	1	0	3
南町	1,927	1,921	1	0	2	1	0	0	2
荻窪	2,319	2,300	12	0	2	0	3	1	1
栢山	1,871	1,472	125	4	181	21	6	59	3
足柄	1,424	103	773	3	65	111	63	301	5
岡本	1,192	514	626	1	23	7	8	11	2
山北	670	10	91	0	4	29	516	20	0
松田	1,460	67	44	24	499	530	60	216	20
中井	737	242	2	453	32	4	3	1	0
市町人口	301,349	193,245	42,839	9,596	16,927	11,018	10,375	17,349	
人口1万人あたり件数	511.6	537.2	391.9	544.0	486.2	639.9	636.1	351.6	

人口：平成29年1月1日現在

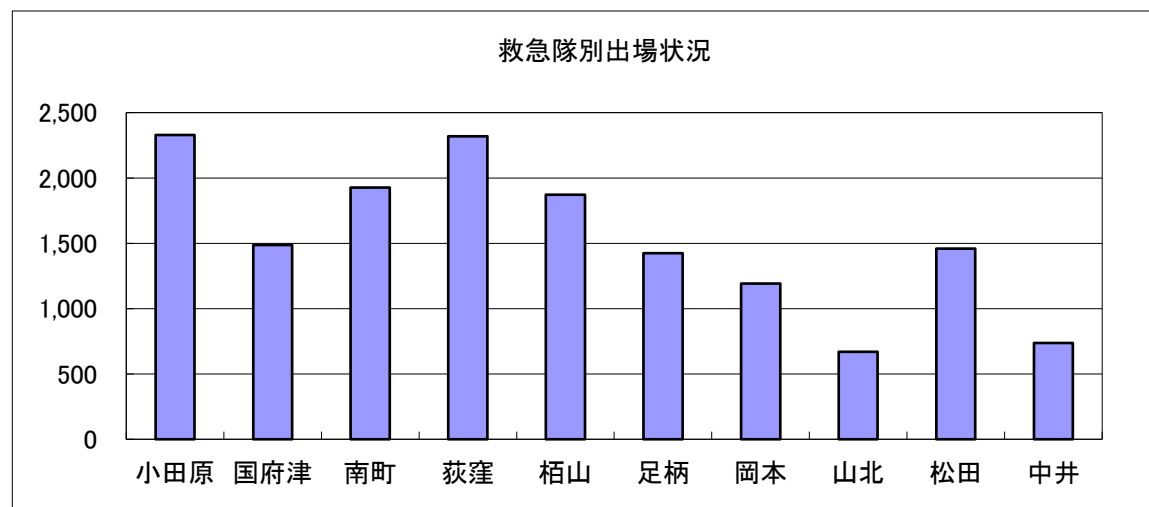
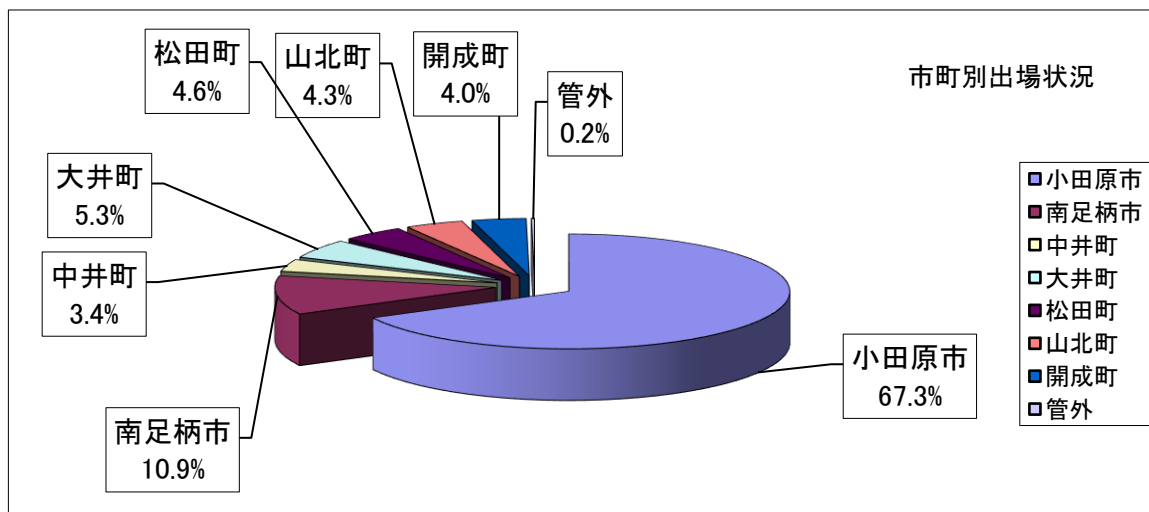

## 月別・曜日別出勤状況

		救急件数	火災	自然災害	水事	難故	交通事故	労働災害	運動競技	一般負傷	加害	自行損為	急病	転院送	その他
		15,416	67	1	8	1,238	131	130	2,405	81	159	9,821	1,046	329	
月別	1月	1,391	6	0	0	93	7	5	233	7	9	935	56	40	
	2月	1,304	4	0	0	95	9	11	188	3	13	856	96	29	
	3月	1,285	8	0	0	99	9	7	190	1	11	847	84	29	
	4月	1,111	10	0	0	100	10	8	175	8	18	688	73	21	
	5月	1,232	2	0	1	86	8	15	206	8	13	773	96	24	
	6月	1,150	4	0	2	118	12	12	166	4	16	692	89	35	
	7月	1,360	1	0	2	113	12	9	221	6	7	883	80	26	
	8月	1,373	4	1	2	110	11	18	183	8	18	888	90	40	
	9月	1,298	6	0	0	114	15	15	183	12	21	798	113	21	
	10月	1,330	2	0	1	95	15	15	219	8	15	847	93	20	
	11月	1,242	10	0	0	91	13	6	219	7	8	782	87	19	
	12月	1,340	10	0	0	124	10	9	222	9	10	832	89	25	
曜日別	月	2,217	6	1	1	174	18	8	298	10	29	1,437	188	47	
	火	2,196	6	0	0	161	26	15	323	11	35	1,366	214	39	
	水	2,050	14	0	1	161	19	13	333	6	19	1,292	147	45	
	木	2,151	12	0	1	167	19	9	341	15	19	1,384	138	46	
	金	2,216	10	0	1	191	28	15	326	7	22	1,386	171	59	
	土	2,345	12	0	3	193	14	24	405	13	16	1,495	123	47	
	日	2,241	7	0	1	191	7	46	379	19	19	1,461	65	46	

## 時間別出動状況

	救急件数	火事	災害	自然災害	水事	難事故	交通事故	労働災害	運動競技	一般負傷	加害	自行損為	急病	転院送	その他
合計	15,416	67	1	8	1,238	131	130	2,405	81	159	9,821	1,046	329		
0時～2時	714	4	0	0	27	0	0	87	14	5	541	16	20		
2時～4時	540	2	0	0	19	1	0	61	7	5	422	8	15		
4時～6時	589	4	0	0	21	2	0	63	9	8	467	5	10		
6時～8時	1,059	2	0	0	105	7	1	150	3	16	736	11	28		
8時～10時	1,750	8	0	1	146	23	7	247	7	20	1,150	119	22		
10時～12時	1,841	12	0	0	137	28	31	302	6	9	1,022	261	33		
12時～14時	1,774	7	1	1	139	14	34	292	6	18	1,012	216	34		
14時～16時	1,626	3	0	4	166	26	31	268	1	16	927	143	41		
16時～18時	1,671	6	0	1	162	19	14	301	6	14	960	155	33		
18時～20時	1,555	10	0	0	153	7	9	278	6	15	984	59	34		
20時～22時	1,273	2	0	1	93	1	3	224	12	19	860	33	25		
22時～0時	1,024	7	0	0	70	3	0	132	4	14	740	20	34		

## 居住地別（管内・管外）搬送人員

		管内出動			管外出動	搬送人員 計
		管内居住	管外居住	その他		
平成24年	搬送人員	7,867	1,325	41		9,233
	割合	85.2%	14.4%	0.4%		
平成25年	搬送人員	11,653	1,646	41	35	13,340
	割合	87.4%	12.3%	0.3%	0.3%	
平成26年	搬送人員	12,106	1,537	54	27	13,724
	割合	88.2%	11.2%	0.4%	0.2%	
平成27年	搬送人員	12,209	1,610	55	26	13,900
	割合	87.8%	11.6%	0.4%	0.2%	
平成28年	搬送人員	12,100	1,606	33	36	13,775
	割合	87.8%	11.7%	0.2%	0.3%	

### 参考（平成24年～平成27年全国データ）

	管内居住	管外居住	その他
平成24年全国統計	88.7%	10.9%	0.4%
平成25年全国統計	88.9%	10.7%	0.4%
平成26年全国統計	89.1%	10.5%	0.4%
平成27年全国統計	89.1%	10.5%	0.4%

## 9 消防団（小田原市）



消防団操法大会

## 歴代消防団長

代名	氏名	就任・退任年月		
初代	原 徳太郎	昭和 2 3 年 4 月	~	昭和 2 7 年 3 月
2	林 栄太郎	昭和 2 7 年 4 月	~	昭和 3 1 年 3 月
3	渡辺 郷作	昭和 3 1 年 4 月	~	昭和 3 3 年 3 月
4	池田 六郎	昭和 3 3 年 4 月	~	昭和 3 5 年 3 月
5	柳川 万太郎	昭和 3 5 年 4 月	~	昭和 3 7 年 3 月
6	杉崎 二郎	昭和 3 7 年 4 月	~	昭和 4 3 年 3 月
7	古宮 俊夫	昭和 4 3 年 4 月	~	昭和 4 5 年 3 月
8	遠藤 武	昭和 4 5 年 4 月	~	昭和 4 7 年 3 月
9	青木 好太郎	昭和 4 7 年 4 月	~	昭和 5 1 年 4 月
1 0	野地 博	昭和 5 1 年 5 月	~	昭和 5 3 年 3 月
1 1	小澤 隆	昭和 5 3 年 4 月	~	昭和 5 5 年 3 月
1 2	原 正廣	昭和 5 5 年 4 月	~	昭和 5 7 年 3 月
1 3	竹井 善作	昭和 5 7 年 4 月	~	昭和 5 9 年 3 月
1 4	奥津 喜代治	昭和 5 9 年 4 月	~	平成 4 年 3 月
1 5	大木 清	平成 4 年 4 月	~	平成 8 年 3 月
1 6	久保寺 實夫	平成 8 年 4 月	~	平成 1 2 年 3 月
1 7	若林 清光	平成 1 2 年 4 月	~	平成 1 4 年 3 月
1 8	押田 光泰	平成 1 4 年 4 月	~	平成 1 8 年 3 月
1 9	三邊 和夫	平成 1 8 年 4 月	~	平成 2 0 年 3 月
2 0	釘持 久資	平成 2 0 年 4 月	~	平成 2 4 年 3 月



代名	氏名	就任・退任年月
2 1	遠藤 和幸	平成 2 4 年 4 月 ~ 平成 2 8 年 3 月

# 消防団の組織図

(平成29年4月1日現在)

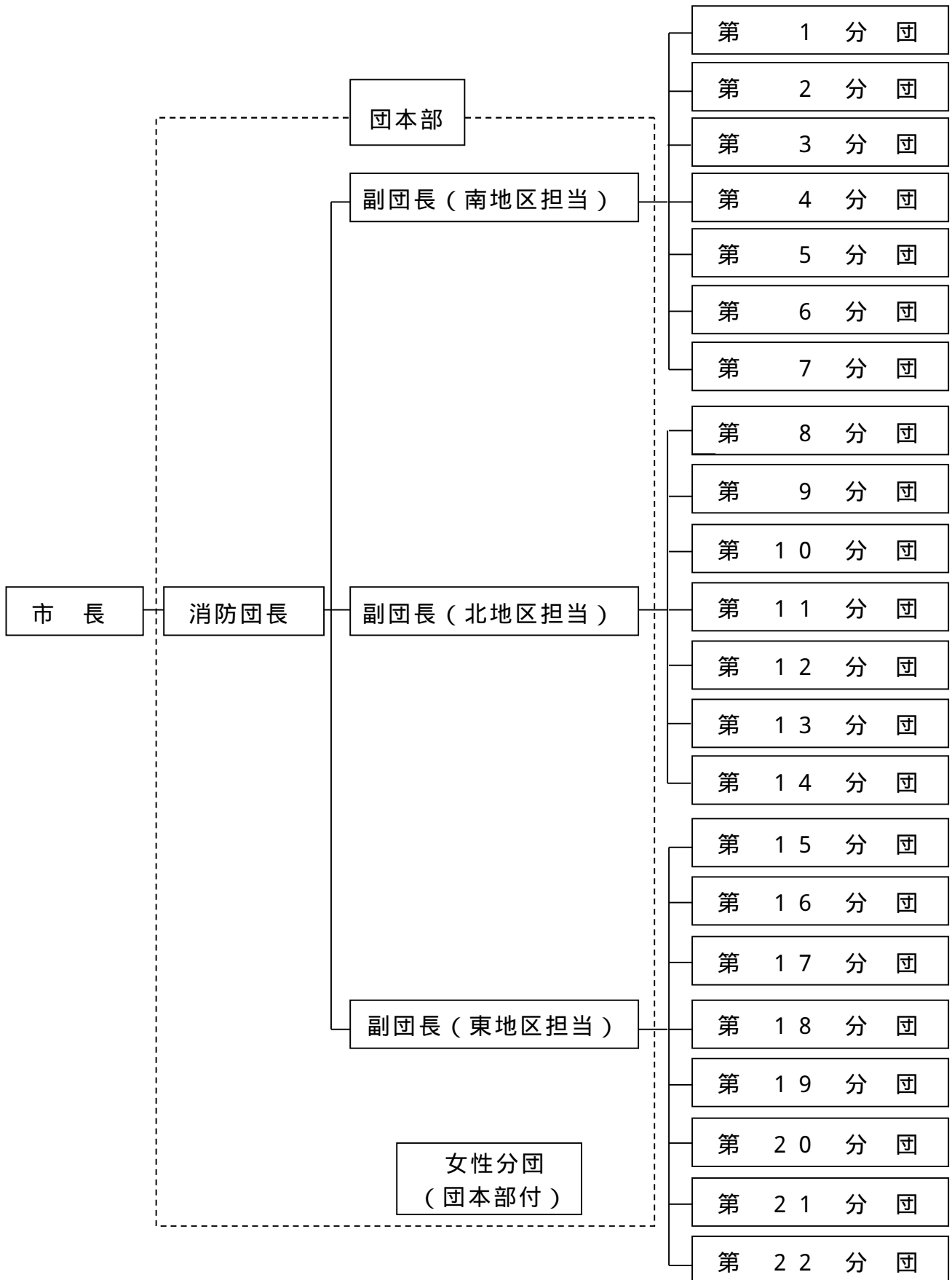

## 消防勢力

(平成 29 年 4 月 1 日現在)

種別 区分	消 防 団 員		
現況	(男性) 732 人		
細 別	(男性) 消防団員 1 人当たり		
区 分	面積 (k m <sup>2</sup> )	人 口	世 帯
平均値	0.16	264.45	108.64

女性消防分団は災害活動を行わないため、現況数からは除きます。

## 消防の概況

(平成 29 年 4 月 1 日現在)

消 防 団						
消 防 団 数	分 団 数	部 数	班 数	団 員	積 小 載 型 車 動 数 力 用 ポ ン プ 専 用	小 型 動 力 ポ ン プ 数
1	23	23	59	752	54	57

# 消防団員現況

(平成 29 年 4 月 1 日現在)

区分 分団別	計	団 長	副団長	分団長	副 団 分 長	部 長	班 長	団 員
定 員	752	1	3	23	23	23	59	620
実 員	752	1	3	23	23	23	59	620
団本部	4	1	3					
第 1 分団	20			1	1	1	1	16
第 2 分団	15			1	1	1	1	11
第 3 分団	15			1	1	1	1	11
第 4 分団	30			1	1	1	2	25
第 5 分団	60			1	1	1	4	53
第 6 分団	30			1	1	1	2	25
第 7 分団	20			1	1	1	1	16
第 8 分団	20			1	1	1	1	16
第 9 分団	20			1	1	1	1	16
第 10 分団	30			1	1	1	2	25
第 11 分団	40			1	1	1	3	34
第 12 分団	35			1	1	1	3	29
第 13 分団	30			1	1	1	3	24
第 14 分団	40			1	1	1	3	34
第 15 分団	25			1	1	1	3	19
第 16 分団	30			1	1	1	3	24
第 17 分団	30			1	1	1	2	25
第 18 分団	40			1	1	1	4	33
第 19 分団	25			1	1	1	3	19
第 20 分団	50			1	1	1	5	42
第 21 分団	30			1	1	1	3	24
第 22 分団	93			1	1	1	7	83
女性分団	20			1	1	1	1	16

# 消防団員分団別年齢

(平成29年4月1日現在)

区分 分団別	計	20歳 未満	20歳 ～ 24歳	25歳 ～ 29歳	30歳 ～ 34歳	35歳 ～ 39歳	40歳 ～ 44歳	45歳 ～ 49歳	50歳 ～ 54歳	55歳 ～ 59歳	60歳 以上	平均 年齢
計	752	1	15	44	99	145	179	149	83	29	8	41.7
団本部	4						1			2	1	54.5
第1分団	20		4	2	3		7	4				36.8
第2分団	15		1	3	2	6	2	1				34.7
第3分団	15		2	2	5	1	1	2	2			35.8
第4分団	30				11	10	5	4				38.0
第5分団	60			1	11	11	8	20	9			42.7
第6分団	30	1		1	6	3	9	7	3			40.4
第7分団	20				3	5	3	6	2	1		42.7
第8分団	20			3	1	2	4	5	4	1		42.8
第9分団	20		1	1	2	1	7	8				41.6
第10分団	30		1	4		4	9	6	5	1		42.6
第11分団	40				2	7	14	7	6	3	1	45.3
第12分団	35		1		2	7	12	9	1	1	2	42.9
第13分団	30				4	4	5	5	8	4		45.9
第14分団	40			2	3	9	10	9	6		1	43.1
第15分団	25		1	1	2	4	8	4	3	2		42.7
第16分団	30			2	5	2	9	7	3	1	1	42.6
第17分団	30		2	4		5	4	2	4	9		44.5
第18分団	40		1	5	4	7	8	7	7		1	41.1
第19分団	25			2		7	5	6	5			43.3
第20分団	50			1	7	16	17	9				39.9
第21分団	30			1	8	17	3				1	37.7
第22分団	93			7	15	15	24	19	10	3		41.5
女性分団	20		1	2	3	2	4	2	5	1		41.0

## 消防団員分団別勤続年数

(平成 29 年 4 月 1 日現在)

区分 分団別	計	1年 未満	1年 ～ 5年 未満	5年 ～ 10年 未満	10年 ～ 15年 未満	15年 ～ 20年 未満	20年 ～ 25年 未満	25年 ～ 30年 未満	30年 以上	平均 勤続 年数
計	752	51	187	176	165	96	52	24	1	9.9
団本部	4						1	3		26.0
第1分団	20	1	4	4	7	4				9.2
第2分団	15		3	5	5	2				9.1
第3分団	15	1	4	1	4	1	3	1		11.2
第4分団	30	1	7	11	8	3				7.8
第5分団	60		13	12	12	16	7			11.3
第6分団	30	3	6	4	7	6	1	2	1	11.0
第7分団	20	1	3	4	4	3	4	1		12.6
第8分団	20	3	3	5	3	2	4			10.0
第9分団	20		7	1	3	2	5	2		12.8
第10分団	30	4	6	8	5	5	2			8.3
第11分団	40	3	9	9	12	6	1			8.4
第12分団	35	4	6	12	9	3	1			8.0
第13分団	30	1	4	12	9	3	1			9.2
第14分団	40	1	7	9	9	8	6			11.6
第15分団	25	2	2	9	5	5	2			10.1
第16分団	30	2	5	7	4	6	4	2		11.6
第17分団	30	2	8	3	4	3	2	8		13.8
第18分団	40	4	11	6	9	3	4	3		9.9
第19分団	25	2	7	7	6	2	1			7.8
第20分団	50	3	19	15	12	1				6.1
第21分団	30	3	17	7	3					4.3
第22分団	93	6	20	25	25	12	3	2		5.3
女性分団	20	4	16							2.1

# 消防団員分団別就業状況

(平成29年4月1日現在)

区分 分団別	計	農 業	漁 業	建 設 業	製 造 業	電気 ガス 熱供給 水道	運輸 通信	卸売 小売業 飲食店	金融 保険	不 動 産 業	サ ー ビ ス 業	国 家 公 務 員	地 方 公 務 員	特 殊 法 人 等	そ の 他
計	752	26	5	118	180	17	42	98	21	6	172	20	27	3	17
団本部	4			1			1	1				1			
第1分団	20			3	5			7			5				
第2分団	15				3	1	1	1	1		5				3
第3分団	15			1	5	2			1	1	5				
第4分団	30	1	1	6	6		1	2	3		6		4		
第5分団	60	6	3	5	11	1	2	8	1		19	2	2		
第6分団	30	1		5	8		1	5		1	6		1		2
第7分団	20			4	4	1	3	2			5		1		
第8分団	20			10	3					1	6				
第9分団	20			3	2	2	1	7			5				
第10分団	30			1	4		2	6	3		13				1
第11分団	40	1		14	9		2	5			2	1	3		3
第12分団	35	2		9	7	1	2	6			4	1		1	2
第13分団	30	2		7	11			3	1		6				
第14分団	40			6	13	1	3	8	1		6		2		
第15分団	25			5	7		2	5			6				
第16分団	30			4	9	2	1	4			8	2			
第17分団	30			4	3		3	3			6	10	1		
第18分団	40	1	1	8	11	1	2		5		6	1	3	1	
第19分団	25			4	8	1	2	2			4		4		
第20分団	50	2		6	9	2	3	6	2		18		1	1	
第21分団	30	3		1	9		2	5		1	8				1
第22分団	93	7		11	31	1	6	8	3	2	18	1	4		1
女性分団	20				2	1	2	4			5	1	1		4

## 消防団員報酬等

報酬（年額） \* 機関員報酬は、小型動力ポンプ専用積載車 1 台につき 4 名

（単位 円）

団 長	副団長	分団長	副分団長	部 長	班 長	団 員	機関員
77,200	67,600	46,100	37,900	31,000	28,400	27,200	5,500

## 費用弁償

（単位 円）

区 分	支給額	
災害出場	1 回（3 時間未満）	2,900
	1 回（3 時間以上）	4,300
警戒出場	1 回	2,300
訓練等出場	1 回	2,300

## 分団交付金

（単位 円）

分団割	1 個分団当たり	75,000
人員割	1 人当たり	7,100

## 消防団員貸与品

\* 印は、正副団長のみ貸与

品 名	数量	貸与期間	摘要	品 名	数量	貸与期間	摘要
制服	1	在職中消耗 等に応じて 交換	*	保安帽	1	在職中消耗 等に応じて 交換	個人
制帽	1		*	編上靴	1		個人
活動服	1		個人	雨衣	1		個人
活動帽	1		個人	階級章	1		個人
ベルト	1		個人				

## 消防団装備状況

デジタル 簡易無線機	受令機	投光機一式	担架	拡声器	ホース	防火衣一式	防塵めがね	防塵マスク
137 機	58 機	58 個	58 個	58 個	580 本	580 着	270 個	108 個
各分団 班長以上に 配布	1 分団 2~8 機	1 班 1 個	1 班 1 個	1 班 1 個	1 班 10 本	1 班 10 着	1 台 5 個	1 台 2 個



## 分団別ポンプ一覧表

総数 57 台

(平成29年4月1日現在)

区分 分団別	種類	機関名	出力 k w	級別	ポンプ種別	型式	交付年月日
1	小型	トーハツ	30	B 3	1 段タービン	V C 42 A S	H24.12.19
2	"	"	"	"	"	"	H25.12.18
3	"	"	"	"	"	"	H24.12.19
4	"	"	"	"	"	"	H21. 2.20
	"	"	"	"	"	"	H28. 2.10
5	"	"	"	"	"	"	H25.12.18
	"	"	"	"	"	V C 52 A	H15. 9. 4
	"	"	"	"	"	V C 42 A S	H29. 2.28
	"	"	"	"	"	V C 52 B	H17.11.18
6	"	"	"	"	"	V C 42 A S	H27. 2. 9
	"	"	"	"	"	"	H25.12.18
7	"	"	"	"	"	"	H23. 2.16
8	"	"	"	"	"	"	H23.12. 7
9	"	"	"	"	"	"	H28. 2.10
1 0	"	"	"	"	"	"	H28. 2.10
	"	"	"	"	"	"	H23.12. 7
1 1	"	"	"	"	"	V C 52 B	H17. 2.25
	"	"	"	"	"	"	H15. 2.17
	"	"	"	"	"	V C 42 A S	H24.12.19
1 2	"	"	"	"	"	V C 52 B	H19.12.18
	"	"	"	"	"	V C 42 A S	H22. 1.25
	"	"	"	"	"	"	H29. 2.28
1 3	"	"	"	"	"	V C 52 A	H15. 2.17
	"	"	"	"	"	V C 52 B	H17.11.18
	"	"	"	"	"	V C 42 A S	H22. 1.25
1 4	"	"	"	"	"	V C 52 A	H15. 9. 4
	"	"	"	"	"	V C 42 A S	H23. 2.16
	"	"	"	"	"	V C 52 B	H19.12.18

(平成29年4月1日現在)

区分 分団別	種類	機関名	出力 k w	級別	ポンプ種別	型式	交付年月日
1 5	小型	トーハツ	30	B 3	1 段タービン	V C 52 B	H17. 2.25
	"	"	"	"	"	V C 42 A S	H23.12. 7
	"	"	"	"	"	"	H29. 2.28
1 6	"	"	"	"	"	V C 52 A	H15. 9. 4
	"	"	"	"	"	V C 42 A S	H28. 2.10
	"	"	"	"	"	V C 52 B	H19.12.18
1 7	"	"	"	"	"	V C 52 A	H15. 9. 4
	"	"	"	"	"	V C 42 A S	H27. 2. 9
1 8	"	"	"	"	"	V C 52 B	H18.12.19
	"	"	"	"	"	V C 52 A	H15. 2.17
	"	"	"	"	"	V C 42 A S	H21. 2.20
	"	"	"	"	"	V C 52 B	H17. 2.25
1 9	"	"	"	"	"	"	"
	"	"	"	"	"	V C 42 A S	H23.12. 7
	"	"	"	"	"	"	H29. 2.28
2 0	"	"	"	"	"	V C 52 B	H17. 2.25
	"	"	"	"	"	V C 52 A	H15. 2.17
	"	"	"	"	"	V C 42 A S	H23. 2.16
2 1	"	"	"	"	"	V C 52 B	H17.11.18
	"	"	"	"	"	V C 42 A S	H29. 2.28
	"	"	"	"	"	V C 52 A	H15. 9. 4
2 2	"	"	"	"	"	V C 52 B	H18.12.19
	"	"	"	"	"	V C 42 A S	H23. 2.16
	"	"	"	"	"	V C 52 A	H15. 2.17
	"	"	"	"	"	V C 42 A S	H22. 1.25
	"	"	"	"	"	"	H21. 2.20
	"	"	"	"	"	"	H23.12. 7
	"	"	"	"	"	"	H24.12.19
	"	"	"	"	"	"	H24.12.19

## 消防団車両状況

### 団司令車

(平成29年4月1日現在)

分団別	車名	車両番号	排気量 (cc)	型式	定員	交付年月日
団本部	三菱	湘南800 す 772	2,970	LA-V73W	7	H16.3.23

### 分団別小型動力ポンプ専用積載車一覧表

総数 54台

(平成29年4月1日現在)

区分 分団別	車名	車両番号	排気量 (cc)	型式	乗車 定員	交付年月日
1	マツダ	湘南800 す 245	1,780	TC-SK82L	5	H15.11.26
2	マツダ	湘南830 そ 20	1,790	ABF-SKP2L	5	H23.1.21
3	マツダ	湘南830 ち 30	1,790	ABF-SKP2L	5	H25.12.4
4	ニッサン	湘南800 す8982	1,790	ABF-SKP2LN	5	H26.11.26
5	マツダ	湘南830 さ8051	1,780	ABF-SK82L	5	H21.1.21
	ニッサン	湘南800 す1904	1,780	TC-SK82LN	5	H17.3.8
	ニッサン	湘南830 す 53	1,780	ABF-SKP2LN	5	H23.10.26
	マツダ	湘南800 さ7172	1,780	GE-SK82L	5	H13.10.22
6	マツダ	湘南800 せ 296	1,790	DBF-SLP2L	5	H28.11.24
	マツダ	湘南830 せ 62	1,790	ABF-SKP2L	5	H24.12.12
7	マツダ	湘南830 た 70	1,790	ABF-SKP2L	5	H24.12.12
8	マツダ	湘南830 の 80	1,790	ABF-SKP2L	5	H23.1.21
9	マツダ	湘南830 せ 90	1,790	ABF-SKP2L	5	H23.1.21
10	ニッサン	湘南830 そ 101	1,780	ABF-SKP2LN	5	H23.10.26
	ニッサン	湘南830 さ9102	1,780	ABF-SK82LN	5	H22.2.25
11	マツダ	湘南800 む 111	1,790	ABF-SKP2L	5	H25.12.4
	ニッサン	湘南830 さ5112	1,780	TC-SK82L	5	H18.1.23
	マツダ	湘南800 さ8724	1,780	TC-SK82L	5	H14.11.22
12	マツダ	湘南830 せ 121	1,790	ABF-SKP2L	5	H23.1.21
	マツダ	湘南800 せ 330	1,790	DBF-SLP2L	5	H28.11.24
	ニッサン	湘南800 す1905	1,780	TC-SK82LN	5	H17.3.8

(平成29年4月1日現在)

区分 分団別	車名	車両番号	排気量 (cc)	型式	乗車 定員	交付年月日
13	マツダ	湘南 800 せ 331	1,790	DBF-SLP2L	5	H28.11.24
	マツダ	湘南 830 さ 6132	1,780	TC-SK82L	5	H18.11.29
	マツダ	湘南 830 さ 133	1,790	ABF-SKP2L	5	H23.1.21
14	マツダ	湘南 830 せ 141	1,790	ABF-SKP2L	5	H25.12.5
	マツダ	湘南 800 さ 8725	1,780	TC-SK82L	5	H14.11.22
	マツダ	湘南 830 さ 6143	1,780	TC-SK82L	5	H18.11.29
15	ニッサン	湘南 800 す 1906	1,780	TC-SK82LN	5	H17.3.8
	マツダ	湘南 800 せ 329	1,790	DBF-SLP2L	5	H28.11.24
	マツダ	湘南 830 さ 7153	1,780	ABF-SK82L	5	H20.2.12
16	ニッサン	湘南 830 さ 5161	1,780	TC-SK82LN	5	H18.1.23
	マツダ	湘南 830 さ 162	1,790	ABF-SKP2L	5	H25.12.6
	マツダ	湘南 830 す 163	1,790	ABF-SKP2L	5	〃
17	ニッサン	湘南 800 す 8983	1,790	ABF-SKP2LN	5	H26.11.26
18	マツダ	湘南 800 す 246	1,780	TC-SK82L	5	H15.11.26
	マツダ	湘南 830 さ 183	1,790	ABF-SKP2L	5	H25.12.5
	ニッサン	湘南 800 す 8984	1,790	ABF-SKP2LN	5	H26.11.26
19	マツダ	湘南 830 さ 6191	1,780	TC-SK82L	5	H18.11.29
	マツダ	湘南 800 せ 295	1,790	DBF-SLP2L	5	H28.11.24
	マツダ	湘南 830 さ 8193	1,780	ABF-SK82L	5	H21.1.21
20	マツダ	湘南 800 さ 7173	1,780	GE-SK82L	5	H13.10.22
	ニッサン	湘南 830 さ 9202	1,780	ABF-SK82LN	5	H22.2.25
	ニッサン	湘南 800 す 1907	1,780	TC-SK82LN	5	H17.3.8
21	マツダ	湘南 800 す 247	1,780	TC-SK82L	5	H15.11.26
	マツダ	湘南 830 た 212	1,790	ABF-SKP2L	5	H23.1.21
	マツダ	湘南 800 さ 7174	1,780	GE-SK82L	5	H13.10.22
22	マツダ	湘南 800 さ 8726	1,780	TC-SK82L	5	H14.11.22
	マツダ	湘南 800 ち 222	1,790	ABF-SKP2L	5	H23.1.21
	マツダ	湘南 800 す 248	1,780	TC-SK82L	5	H15.11.26
	マツダ	湘南 830 す 224	1,790	ABF-SKP2L	5	H23.1.21
	マツダ	湘南 800 さ 8727	1,780	TC-SK82L	5	H14.11.22
	マツダ	湘南 800 さ 7175	1,780	GE-SK82L	5	H13.10.22
	ニッサン	湘南 800 す 8985	1,790	ABF-SKP2LN	5	H26.11.26
	マツダ	湘南 830 さ 7227	1,780	ABF-SK82L	5	H20.2.12

受持分団別火災状況(小田原市のみ)

(平成28年中)

区分 分団別	火災件数						建物り災状況										林野 焼損面積 (a)	損害見積額 (千円)	死傷者			
	合 計	種別					焼損面積 (㎡)		合 計	焼損棟数				り災世帯数					り 災 人 員	死 者	負 傷 者	
		建 物	林 野	車 両	船 舶	航 空 機	そ の 他	床 面 積		表 面 積	規模別				規模別							
											全 焼	半 焼	部 焼	ぼ や	全 損	半 損						小 損
第1分団	6	6					33	1	6			1	5	1			1		9	1		
第2分団	3	1			1	1	121		1	1									29			
第3分団																						
第4分団	1				1																	
第5分団	3	1			2				1				1									
第6分団																						
第7分団	2	1			1		45		3		1		2	3		1	2	8		1		
第8分団																						
第9分団	3	3					116		3	1			2	3	1		2	14		5	2	
第10分団																						
第11分団	3	3					16		4	1		1	2	2			2	9				
第12分団	2	1				1	155	7	4	1		2	1	4	1		3	13			3	
第13分団	2	2					34	4	5	1		2	2	4	1		3	8			1	
第14分団	5	5					136		6	1	1		4	6	1	1	4	13		59	2	
第15分団																						
第16分団	5	4			1		170		4	1	1		2	2		1	1	2		38	3	
第17分団																						
第18分団	4	3				1	90	2	3	1		1	1	1	1		3		74			
第19分団	4	1			1	2			1				1	1			1	3		26		
第20分団																						
第21分団																						
第22分団	4	3			1		105	22	5	1		2	2	4	1		3	14		5		
合計	47	34			7	1	1,021	36	46	9	3	9	25	31	6	3	22	88		245	1	12