

令和元年小田原市議会12月定例会

小田原市 一般会計 特別会計 企業会計 補正予算



目 次

各会計予算集計表.....	1
一般会計補正予算.....	3
競輪事業特別会計補正予算.....	9
介護保険事業特別会計補正予算.....	11
水道事業会計補正予算.....	13
病院事業会計補正予算.....	17
下水道事業会計補正予算.....	19

各会計の予算に関する説明書

一 般 会 計	
歳 入	24
歳 出	28
継 続 費 調 書	36
債 務 負 担 行 為 調 書	37
地 方 債 調 書	38
特 別 会 計	
競輪事業特別会計.....	39
介護保険事業特別会計.....	41
企 業 会 計	
水道事業会計.....	49
病院事業会計.....	63
下水道事業会計.....	73



令和元年度各会計予算集計表

(単位 千円)

会 計 名		補 正 前 の 額	補 正 額	計
一 般 会 計		71,193,974	1,182,914	72,376,888
特 別 会 計	競 輪 事 業 特 別 会 計	11,861,447		11,861,447
	天 守 閣 事 業 特 別 会 計	205,000		205,000
	国 民 健 康 保 険 事 業 特 別 会 計	19,420,000		19,420,000
	国 民 健 康 保 険 診 療 施 設 事 業 特 別 会 計	28,000		28,000
	公 設 地 方 卸 売 市 場 事 業 特 別 会 計	164,000		164,000
	介 護 保 険 事 業 特 別 会 計	15,483,276	120,083	15,603,359
	後 期 高 齢 者 医 療 事 業 特 別 会 計	4,397,000		4,397,000
	公 共 用 地 先 行 取 得 事 業 特 別 会 計	774		774
	広 域 消 防 事 業 特 別 会 計	5,608,000		5,608,000
	地 下 街 事 業 特 別 会 計	415,000		415,000
	計	57,582,497	120,083	57,702,580
企 業 会 計	水 道 事 業 会 計	6,214,295	△ 353,000	5,861,295
	病 院 事 業 会 計	14,068,074	300,000	14,368,074
	下 水 道 事 業 会 計	12,150,102		12,150,102
	計	32,432,471	△ 53,000	32,379,471
合 計		161,208,942	1,249,997	162,458,939



令和元年度小田原市一般会計補正予算

令和元年度小田原市一般会計の補正予算は、次に定めるところによる。

(歳入歳出予算の補正)

第1条 歳入歳出予算の総額に歳入歳出それぞれ 1,182,914千円を追加し、歳入歳出予算の総額を歳入歳出それぞれ 72,376,888千円とする。

2 歳入歳出予算の補正の款項の区分及び当該区分ごとの金額並びに補正後の歳入歳出予算の金額は、「第1表 歳入歳出予算補正」による。

(継続費の補正)

第2条 継続費の追加及び変更は、「第2表 継続費補正」による。

(繰越明許費の補正)

第3条 繰越明許費の追加は、「第3表 繰越明許費補正」による。

(債務負担行為の補正)

第4条 債務負担行為の追加及び廃止は、「第4表 債務負担行為補正」による。

(地方債の補正)

第5条 地方債の追加及び変更は、「第5表 地方債補正」による。

令和元年11月29日提出

小田原市長 加藤 憲 一

第1表 歳入歳出予算補正

歳入

款	項	補正前の額	補正額	計
15 国庫支出金		千円 13,545,196	千円 517,600	千円 14,062,796
	1 国庫負担金	10,204,125	471,089	10,675,214
	2 国庫補助金	3,301,336	46,511	3,347,847
16 県支出金		4,804,660	93,484	4,898,144
	1 県負担金	3,306,130	86,250	3,392,380
	2 県補助金	1,043,804	7,234	1,051,038
18 寄附金		402,578	770	403,348
	1 寄附金	402,578	770	403,348
20 繰越金		510,161	453,560	963,721
	1 繰越金	510,161	453,560	963,721
22 市債		6,188,269	117,500	6,305,769
	1 市債	6,188,269	117,500	6,305,769
歳入合計		71,193,974	1,182,914	72,376,888

歳 出

款	項	補正前の額	補正額	計
		千円	千円	千円
2 総務費		11,165,148	112,422	11,277,570
	1 総務管理費	8,448,695	107,618	8,556,313
	2 徴税費	723,700	5,879	729,579
	7 市民生活費	1,026,414	△1,075	1,025,339
3 民生費		28,416,778	786,384	29,203,162
	1 社会福祉費	7,092,358	371,187	7,463,545
	3 生活保護費	5,684,719	400,187	6,084,906
	5 介護保険費	2,383,008	15,010	2,398,018
4 衛生費		7,845,678	22,495	7,868,173
	1 保健衛生費	2,964,963	22,495	2,987,458
6 農林水産業費		1,065,872	39,753	1,105,625
	1 農業費	554,373	33,000	587,373
	2 林業費	189,246	3,000	192,246
	3 水産業費	322,253	3,753	326,006
7 商工費		1,685,898	120,180	1,806,078
	2 観光費	702,679	120,180	822,859
8 土木費		6,857,110	32,150	6,889,260
	2 道路橋りょう費	1,446,392	4,000	1,450,392
	3 河川費	252,767	28,000	280,767
	6 公園費	566,996	150	567,146
9 消防費		2,595,788	1,300	2,597,088
	1 消防費	2,595,788	1,300	2,597,088
10 教育費		6,188,313	68,230	6,256,543
	1 教育総務費	1,437,420	200	1,437,620
	2 小学校費	1,807,713	44,793	1,852,506
	3 中学校費	546,731	20,960	567,691
	4 幼稚園費	260,399	2,277	262,676
歳出合計		71,193,974	1,182,914	72,376,888

第2表 継続費補正

追 加

款	項	事業名	総額	年度	年割額	
7 商工費	2 観光費	観光交流センター業 整備事業	千円 303,600		千円	
					令和元年度	120,180
					令和2年度	183,420

変 更

款	項	事業名	補 正 前			補 正 後				
			総額	年度	年割額	総額	年度	年割額		
2 総務費	7 市民生活費	酒匂市民集会 施設用地 活用支援事業	千円 8,094		千円	千円 8,094		千円		
					平成30年度		2,694		平成30年度	2,694
					令和元年度		5,400		令和元年度	4,325
									令和2年度	1,075

第3表 繰越明許費補正

追 加

款	項	事業名	金額
6 農林水産業費	1 農業費	農道・用排水路維持管理事業	千円 20,000
	2 林業費	林道整備・管理事業	3,000
	3 水産業費	漁港等管理事業	3,753
7 商工費	2 観光費	城址公園整備事業	35,154
8 土木費	3 河川費	河川・水路維持事業	18,000
10 教育費	2 小学校費	学校施設維持・管理事業	23,993
	3 中学校費	学校施設維持・管理事業	12,560
	4 幼稚園費	施設維持・管理事業	1,447

第4表 債務負担行為補正

追 加

事 項	期 間	限 度 額
固定資産税・都市計画税納税通知書等封入封かん委託料	令和元年度	千円 (予算計上額 0)
	令和2年度	4,565
	計	4,565
道路維持修繕事業費	令和元年度	(予算計上額 0)
	令和2年度	36,000
	計	36,000
河川維持修繕事業費	令和元年度	(予算計上額 0)
	令和2年度	10,000
	計	10,000
学校給食センター整備手法検討委託料	令和元年度	(予算計上額 0)
	令和2年度	16,000
	計	16,000

廃 止

事 項	補 正 前		補 正 後	
	期 間	限 度 額	期 間	限 度 額
市民ホール緞帳購入費	令和元年度	千円 (予算計上額 0)	令和元年度	千円 (予算計上額)
	令和2年度	48,554	令和2年度	
	計	48,554	計	

第5表 地方債補正

追 加

起債の目的	限度額	起債の方法	利率	償還の方法
林道整備事業費	千円 2,700	普通貸借又は債券発行。 事業の進ちよくその他の都合により起債前借又は翌年度に繰り越して借り入れることができる。	5.0%以内 (ただし、利率見直し方式で借り入れる資金について、利率の見直しを行った後においては、当該見直し後の利率)	政府資金についてはその融通条件により、銀行その他の場合にはその債権者との融通条件による。 ただし、市財政の都合により据置期間及び償還期限を短縮し、若しくは繰上償還をすること又は低利債に借り換えることができる。

変 更

起債の目的	補 正 前				補 正 後				
	限度額	起債の方法	利率	償還の方法	限度額	起債の方法	利率	償還の方法	
斎場整備事業費	千円 236,000	普通貸借又は債券発行。 事業の進ちよくその他の都合により起債前借又は翌年度に繰り越して借り入れることができる。	5.0%以内 (ただし、利率見直し方式で借り入れる資金について、利率の見直しを行った後においては、当該見直し後の利率)	政府資金についてはその融通条件により、銀行その他の場合にはその債権者との融通条件による。 ただし、市財政の都合により据置期間及び償還期限を短縮し、若しくは繰上償還をすること又は低利債に借り換えることができる。	千円 252,800	補 正 前 に 同 じ			
農道整備事業費	43,200				64,300				
河川整備事業費	49,400				63,500				
観光施設整備事業費	40,900				103,700				

議案第104号

令和元年度小田原市競輪事業特別会計補正予算

令和元年度小田原市競輪事業特別会計の補正予算は、次に定めるところによる。

(債務負担行為の補正)

第1条 債務負担行為の追加は、「第1表 債務負担行為補正」による。

令和元年11月29日提出

小田原市長 加藤 憲一

第1表 債務負担行為補正

追 加

事 項	期 間	限 度 額
競 輪 開 催 等 包 括 委 託 料	令 和 元 年 度	千円 (予算計上額 0)
	令 和 2 年 度	932,500
	令 和 3 年 度	932,500
	計	1,865,000

令和元年度小田原市介護保険事業特別会計補正予算

令和元年度小田原市介護保険事業特別会計の補正予算は、次に定めるところによる。

(歳入歳出予算の補正)

- 第1条 歳入歳出予算の総額に歳入歳出それぞれ 120,083千円を追加し、歳入歳出予算の総額を歳入歳出それぞれ 15,603,359千円とする。
- 2 歳入歳出予算の補正の款項の区分及び当該区分ごとの金額並びに補正後の歳入歳出予算の金額は、「第1表 歳入歳出予算補正」による。

(債務負担行為の補正)

- 第2条 債務負担行為の追加は、「第2表 債務負担行為補正」による。

令和元年11月29日提出

小田原市長 加藤 憲一

第1表 歳入歳出予算補正

歳 入

款	項	補正前の額	補正額	計
		千円	千円	千円
2 国庫支出金		3,452,042	29,263	3,481,305
	1 国庫負担金	2,558,065	24,016	2,582,081
	2 国庫補助金	893,977	5,247	899,224
3 支払基金交付金		3,990,817	32,421	4,023,238
	1 支払基金交付金	3,990,817	32,421	4,023,238
4 県支出金		2,216,803	15,010	2,231,813
	1 県負担金	2,096,282	15,010	2,111,292
6 繰入金		2,404,410	15,010	2,419,420
	1 他会計繰入金	2,383,008	15,010	2,398,018
7 繰越金		100	28,379	28,479
	1 繰越金	100	28,379	28,479
歳入合計		15,483,276	120,083	15,603,359

歳 出

款	項	補正前の額	補正額	計
		千円	千円	千円
2 保険給付費		14,321,089	120,083	14,441,172
	3 高額介護サービス等費	321,483	120,083	441,566
歳出合計		15,483,276	120,083	15,603,359

第2表 債務負担行為補正

追 加

事 項	期 間	限 度 額
地域包括支援センター運営委託料	令和元年度	(予算計上額 0)
	令和2年度	22,000
	計	22,000

令和元年度小田原市水道事業会計補正予算

(総則)

第1条 令和元年度小田原市水道事業会計の補正予算は、次に定めるところによる。

(予算の名称)

第2条 「平成31年度小田原市水道事業会計予算」の名称は、元号が令和に改められたことに伴い、「令和元年度小田原市水道事業会計予算」とする。

(業務の予定量)

第3条 予算第2条で定めた業務の予定量を次のとおり補正する。

	(既決予定量)	(補正予定量)	(計)
--	---------	---------	-----

(4) 主要な建設改良事業

ア 第五期拡張事業	1,391,029千円	△383,000千円	1,008,029千円
-----------	-------------	------------	-------------

(収益的収入及び支出)

第4条 予算第3条で定めた収益的収入及び支出の予定額を次のとおり補正する。

(科目)	(既決予定額)	(補正予定額)	(計)
------	---------	---------	-----

支 出

第1款 水道事業費用	3,029,249千円	30,000千円	3,059,249千円
第2項 営業外費用	292,124千円	30,000千円	322,124千円

(資本的収入及び支出)

第5条 予算第4条本文括弧中「資本的収入額が資本的支出額に対し不足する額1,727,840千円」を「資本的収入額が資本的支出額に対し不足する額1,564,040千円」に「当年度分消費税及び地方消費税資本的収支調整額179,728千円、当年度分損益勘定留保資金959,127千円、減債積立金485,663千円、建設改良積立金103,322千円」を「当年度分消費税及び地方消費税資本的収支調整額147,721千円、当年度分損益勘定留保資金959,127千円、減債積立金199,047千円、建設改良積立金258,145千円」に改め、資本的収入及び支出の予定額を次のとおり補正する。

(科 目)	(既決予定額)	(補正予定額)	(計)
	収 入		
第1款 資本的収入	1,457,206千円	△219,200千円	1,238,006千円
第1項 企業債	1,110,200千円	△219,200千円	891,000千円
	支 出		
第1款 資本的支出	3,185,046千円	△383,000千円	2,802,046千円
第1項 建設改良費	2,402,591千円	△383,000千円	2,019,591千円

(継 続 費)

第6条 既定の継続費の年割額を次のとおり改める。

変 更

款	項	事業名	補 正 前			補 正 後		
			総 額	年 度	年割額	総 額	年 度	年割額
1	資本的支出	1 建設改良費 高田浄水場 脱水機施設 築造事業	千円		千円	千円		千円
			1,520,800	平成29年度	433,800	1,522,100	平成29年度	433,800
				平成30年度	237,539		平成30年度	237,539
				令和元年度	849,461		令和元年度	466,461
				-	-		令和2年度	384,300

(企業債)

第7条 予算第7条に定めた起債の限度額を次のとおり改める。

起債の目的	補 正 前				補 正 後			
	限度額	起債の方法	利 率	償還の方法	限度額	起債の方法	利 率	償還の方法
上 水 道 費 事 業	千円 1,110,200	普通貸借 又は債券発 行。 事業の進 ちよくその 他の都合に より起債前 借又は翌年 度に繰り越 して借り入 れることが できる。	5.0%以内 (ただし、 利率見直し 方式で借り 入れる資金 について、 利率の見直 しを行った 後において は、当該見 直し後の利 率)	政府資金に ついてはその 融通条件によ り、銀行その 他の場合には その債権者と の融通条件に よる。 ただし、市 財政の都合に より据置期間 及び償還期限 を短縮し、若 しくは繰上償 還をすること 又は低利債に 借り換えるこ とができる。	千円 891,000	補 正 前 に 同 じ		

令和元年11月29日提出

小田原市長 加藤 憲一

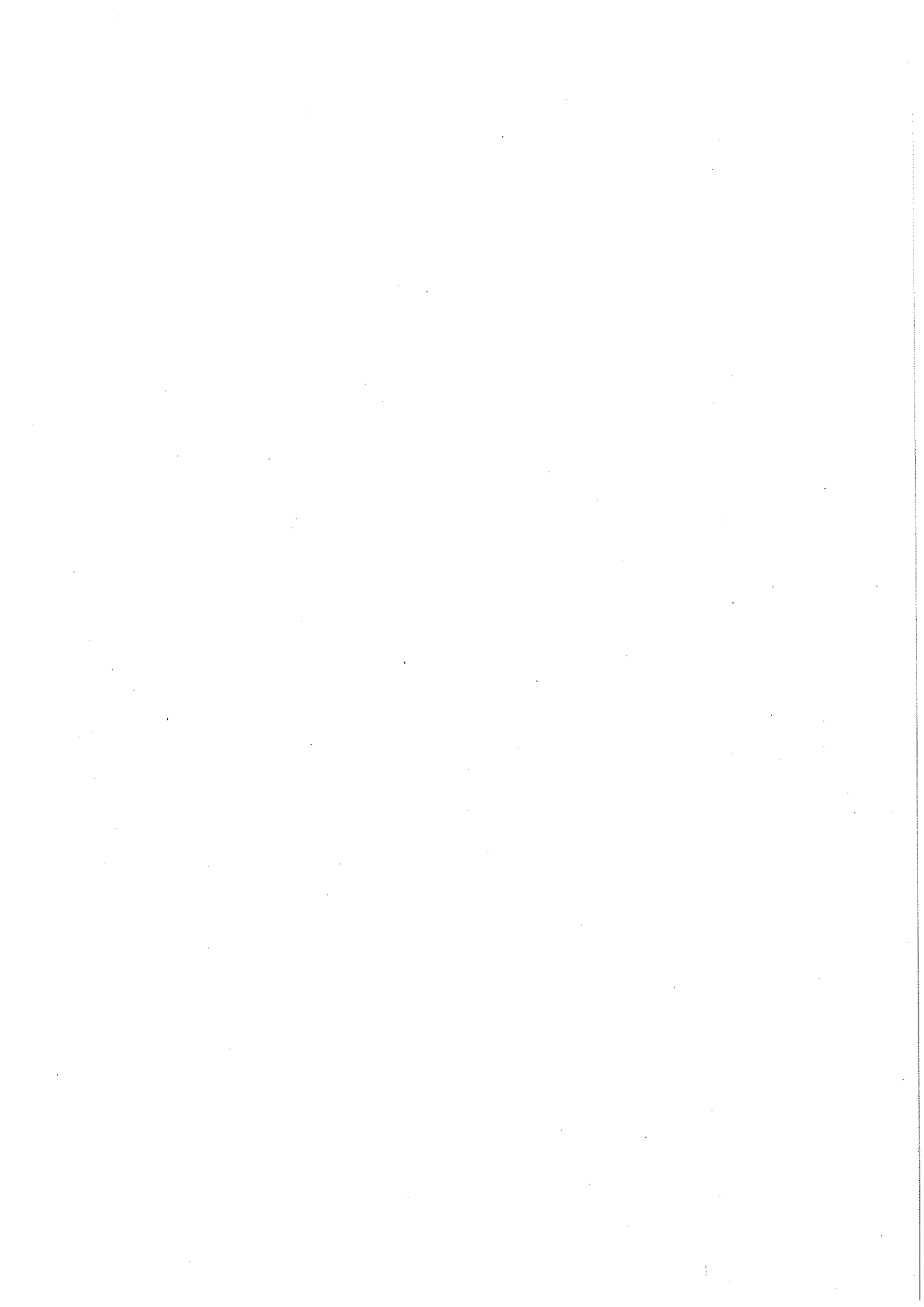

令和元年度小田原市病院事業会計補正予算

(総則)

第1条 令和元年度小田原市病院事業会計の補正予算は、次に定めるところによる。

(業務の予定量)

第2条 予算第2条に定めた業務の予定量を次のとおり補正する。

	(既決予定量)	(補正予定量)	(計)
(2) 年間患者数			
入院	127,368人	1,557人	128,925人
(3) 一日平均患者数			
入院	348人	4人	352人

(収益的収入及び支出)

第3条 予算第3条に定めた収益的収入及び支出の予定額を次のとおり補正する。

(科目)	(既決予定額)	(補正予定額)	(計)
	収 入		
第1款 病院事業収益	12,942,616千円	300,000千円	13,242,616千円
第1項 医業収益	11,505,552千円	300,000千円	11,805,552千円
	支 出		
第1款 病院事業費用	13,249,711千円	300,000千円	13,549,711千円
第1項 医業費用	13,102,038千円	300,000千円	13,402,038千円

(たな卸資産購入限度額)

第4条 予算第10条中「3,025,700千円」を「3,325,700千円」に改める。

令和元年11月29日提出

小田原市長 加藤 憲一

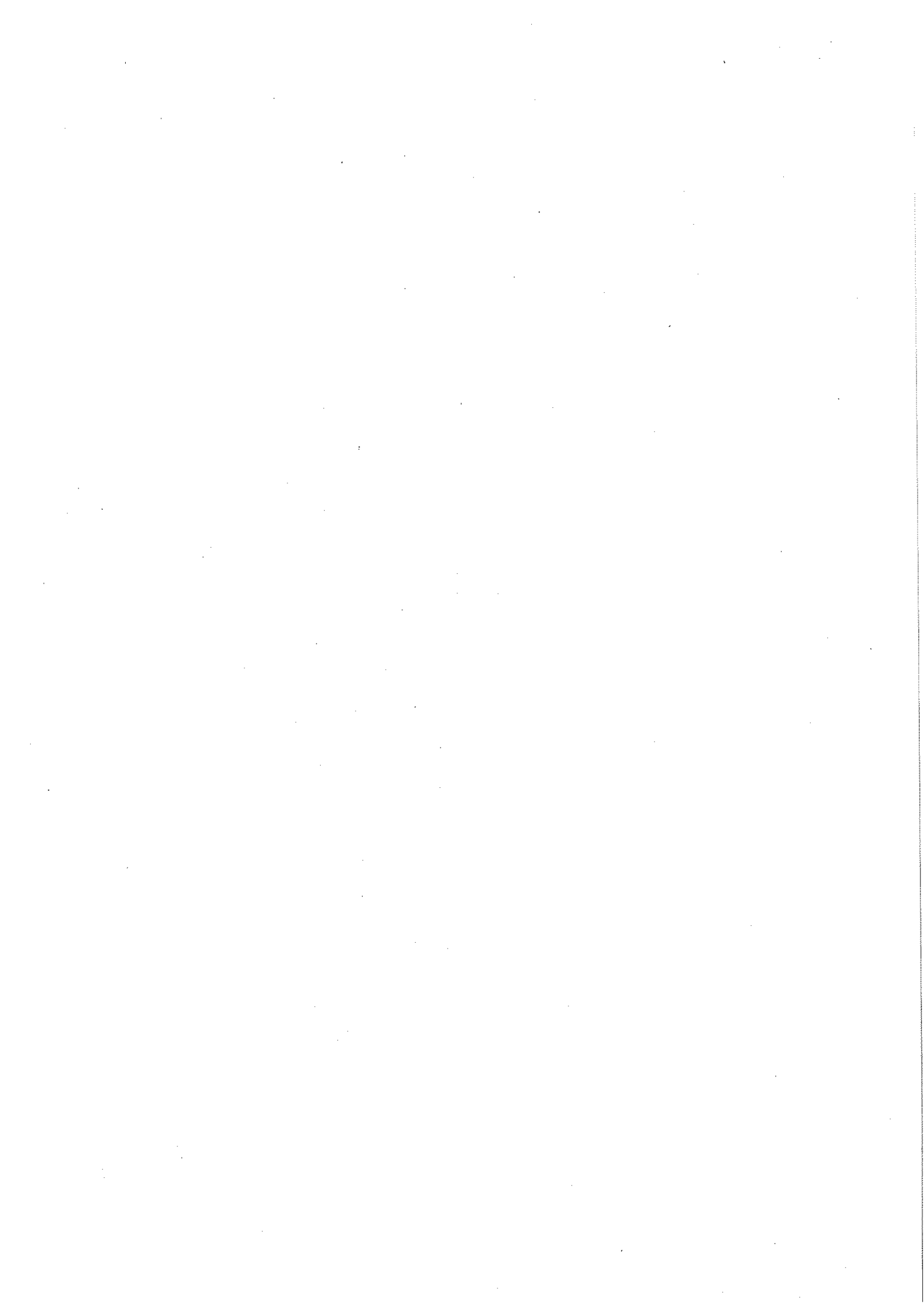

令和元年度小田原市下水道事業会計補正予算

(総則)

第1条 令和元年度小田原市下水道事業会計の補正予算は、次に定めるところによる。

(予算の名称)

第2条 「平成31年度小田原市下水道事業会計予算」の名称は、元号が令和に改められたことに伴い、「令和元年度小田原市下水道事業会計予算」とする。

(債務負担行為)

第3条 予算第5条に定めた債務負担行為をすることができる事項、期間及び限度額を次のとおり追加する。

事 項	期 間	限 度 額
汚水管渠整備事業費	令和元年度から 令和2年度まで	千円 (予算計上額 0) 8,600
雨水渠整備事業費	令和元年度から 令和2年度まで	(予算計上額 0) 20,000
長寿命化事業費	令和元年度から 令和2年度まで	(予算計上額 0) 45,000

令和元年11月29日提出

小田原市長 加藤 憲一

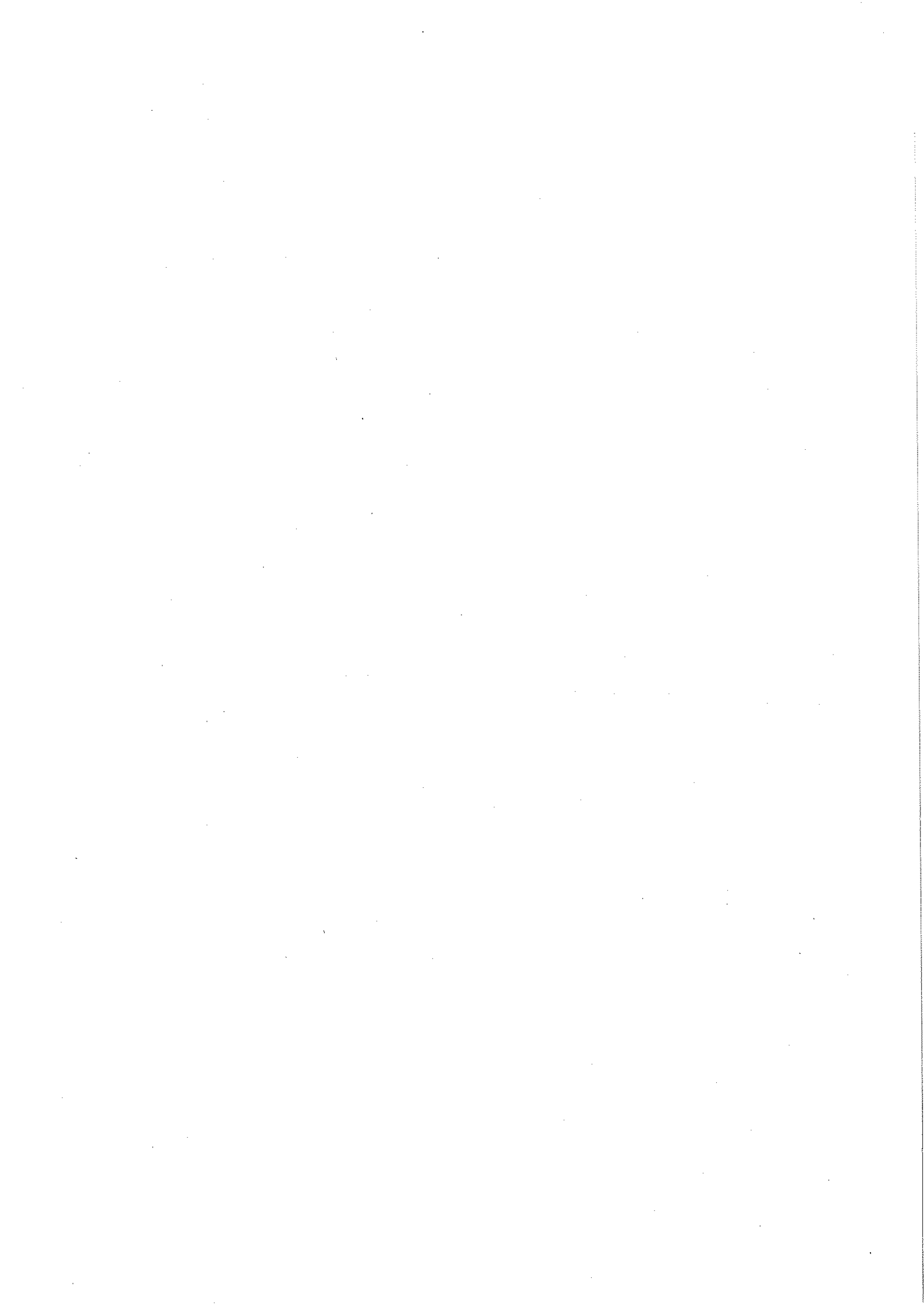

各会計の予算に関する説明書



令和元年度小田原市一般会計
歳入歳出補正予算事項別明細書

1 総括
(歳入)

款	補正前の額	補正額	計
	千円	千円	千円
15 国庫支出金	13,545,196	517,600	14,062,796
16 県支出金	4,804,660	93,484	4,898,144
18 寄附金	402,578	770	403,348
20 繰越金	510,161	453,560	963,721
22 市債	6,188,269	117,500	6,305,769
歳入合計	71,193,974	1,182,914	72,376,888

(歳 出)

款	補正前の額	補正額	計
	千円	千円	千円
2 総務費	11,165,148	112,422	11,277,570
3 民生費	28,416,778	786,384	29,203,162
4 衛生費	7,845,678	22,495	7,868,173
6 農林水産業費	1,065,872	39,753	1,105,625
7 商工費	1,685,898	120,180	1,806,078
8 土木費	6,857,110	32,150	6,889,260
9 消防費	2,595,788	1,300	2,597,088
10 教育費	6,188,313	68,230	6,256,543
歳出合計	71,193,974	1,182,914	72,376,888

補 正 額 の 財 源 内 訳			
特 定 財 源			一 般 財 源
国 県 支 出 金	地 方 債	そ の 他	
千円	千円	千円	千円
		160	112,262
565,607		60	220,717
	16,800		5,695
	23,800		15,953
45,477	62,800		11,903
	14,100	150	17,900
			1,300
		400	67,830
611,084	117,500	770	453,560

2 歳 入

(款) 15 国庫支出金

(項) 1 国庫負担金

款	項	目	補正前の額	補正額	計
15	国	庫 支 出 金	千円 13,545,196	千円 517,600	千円 14,062,796
	1	国 庫 負 担 金	10,204,125	471,089	10,675,214
		1 民 生 費 負 担 金	10,204,125	471,089	10,675,214
	2	国 庫 補 助 金	3,301,336	46,511	3,347,847
		2 民 生 費 補 助 金	328,373	1,034	329,407
		5 商 工 費 補 助 金	316,675	45,477	362,152
16	県	支 出 金	4,804,660	93,484	4,898,144
	1	県 負 担 金	3,306,130	86,250	3,392,380
		1 民 生 費 負 担 金	3,284,130	86,250	3,370,380
	2	県 補 助 金	1,043,804	7,234	1,051,038
		2 民 生 費 補 助 金	615,012	7,234	622,246
18	寄	附 金	402,578	770	403,348
	1	寄 附 金	402,578	770	403,348
		2 総 務 費 寄 附 金	368	160	528
		3 民 生 費 寄 附 金	483	60	543
		4 土 木 費 寄 附 金	227	150	377
		5 教 育 費 寄 附 金	500	400	900
20	繰	越 金	510,161	453,560	963,721
	1	繰 越 金	510,161	453,560	963,721
		1 繰 越 金	510,161	453,560	963,721

節		説	明
区 分	金 額 千円		
			千円
1 社会福祉費 負担金	172,500	障害者自立支援給付費等負担金(1/2) 障害者医療費負担金(1/2) 障害児通所給付費等負担金(1/2)	112,500 15,000 45,000
3 生活保護費 負担金	298,589	生活保護費負担金(3/4)	
1 社会福祉費 補助金	1,034	生活困窮者就労準備支援事業費等補助金(1/2)	
2 観光費補助金	45,477	社会資本整備総合交付金	
1 社会福祉費 負担金	86,250	障害者自立支援給付費等負担金(1/4) 障害児通所給付費等負担金(1/4)	63,750 22,500
1 社会福祉費 補助金	7,234	重度障害者医療費給付補助事業補助金(1/2)	
1 総務管理費 寄附金	160	市民ホール整備基金寄附金	
1 社会福祉費 寄附金	60	社会福祉基金寄附金	
1 公園費寄附金	150	ふるさとみどり基金寄附金	
2 小学校費寄附金	300	学校管理費寄附金	
3 中学校費寄附金	100	学校管理費寄附金	
1 繰越金	453,560		

(款) 22 市債

(項) 1 市債

款	項	目	補正前の額	補正額	計
22	市	債	千円 6,188,269	千円 117,500	千円 6,305,769
	1	市債	6,188,269	117,500	6,305,769
		3 衛生債	767,900	16,800	784,700
		4 農林水産業債	300,500	23,800	324,300
		5 土木債	785,400	14,100	799,500
		9 商工債	40,900	62,800	103,700
		歳入合計	71,193,974	1,182,914	72,376,888

節		金額 千円	説明
区分			
1 保健衛生債	16,800	斎場整備事業債	
1 農業債	21,100	農道整備事業債	
3 林業債	2,700	林道整備事業債	
2 河川債	14,100	河川整備事業債	
1 観光債	62,800	観光施設整備事業債	

3 歳 出
(款) 2 総務費
(項) 1 総務管理費

款	項	目	補正前の額	補正額	計	補正額の財源内訳			
						特定財源			一般財源
						国県支出金	地方債	その他	
千円	千円	千円	千円	千円	千円	千円	千円		
2	総	務 費	11,165,148	112,422	11,277,570			160	112,262
	1	総 務 管 理 費	8,448,695	107,618	8,556,313			160	107,458
		9 文 化 行 政 費	4,224,573	160	4,224,733			160	
		13 諸 費	471,996	107,458	579,454				107,458
	2	徴 税 費	723,700	5,879	729,579				5,879
		2 賦 課 徴 収 費	163,131	5,879	169,010				5,879
	7	市 民 生 活 費	1,026,414	△1,075	1,025,339				△1,075
		5 地 域 セ ン タ ー 費	168,837	△1,075	167,762				△1,075
3	民	生 費	28,416,778	786,384	29,203,162	565,607		60	220,717
	1	社 会 福 祉 費	7,092,358	371,187	7,463,545	265,984		60	105,143
		1 社 会 福 祉 総 務 費	679,439	60	679,499			60	
		3 障 害 者 福 祉 費	4,668,206	345,127	5,013,333	258,750			86,377
		6 医 療 助 成 費	1,366,305	26,000	1,392,305	7,234			18,766

節		説 明
区 分	金 額	
	千円	千円
25 積 立 金	160	<u>一般経費</u> 内部事務 市民ホール整備基金積立金 (寄附金充当 3件)
23 償 還 金 利 子 及 び 割 引 料	107,458	<u>その他の経費</u> 過年度国県支出金等返還金
13 委 託 料	5,879	<u>市民税経費</u> 市民税賦課事業 システム改修委託料 地方税課税事務電子化事業 システム改修委託料
13 委 託 料	△1,075	<u>地域コミュニティ施設経費</u> 地域活動拠点等整備事業 酒匂市民集会施設用地活用支援事業費 (平成30～令和2年度継続事業 継続費設定額 8,094)
25 積 立 金	60	<u>一般経費</u> 内部事務 社会福祉基金積立金 (寄附金充当 2件)
12 役 務 費	127	<u>障がい者生活支援経費</u> 255,127 障害福祉サービス費給付事業 225,000
20 扶 助 費	345,000	介護給付費 130,000 訓練等給付費 95,000 障害福祉サービス費等支給事務 127 介護給付費等審査支払手数料 障害者自立支援医療費給付事業 30,000 更生医療給付費 <u>障がい児支援経費</u> 90,000 障がい児通所支援事業 障害児通所給付費
20 扶 助 費	26,000	<u>重度障がい者医療費助成経費</u> 重度障がい者医療費助成事業 医療助成費

(款) 3 民生費

(項) 3 生活保護費

款	項	目	補正前の額	補正額	計	補正額の財源内訳			
						特定財源			一般財源
						国県支出金	地方債	その他	
千円	千円	千円	千円	千円	千円	千円	千円		
	3	生活保護費	5,684,719	400,187	6,084,906	299,623			100,564
		1 生活保護費	5,684,719	400,187	6,084,906	299,623			100,564
	5	介護保険費	2,383,008	15,010	2,398,018				15,010
		1 介護保険運営費	2,383,008	15,010	2,398,018				15,010
4		衛生費	7,845,678	22,495	7,868,173		16,800		5,695
		1 保健衛生費	2,964,963	22,495	2,987,458		16,800		5,695
		6 斎場費	808,022	22,495	830,517		16,800		5,695
6		農林水産業費	1,065,872	39,753	1,105,625		23,800		15,953
		1 農業費	554,373	33,000	587,373		21,100		11,900
		5 農地費	267,421	33,000	300,421		21,100		11,900
		2 林業費	189,246	3,000	192,246		2,700		300
		2 林業振興費	172,673	3,000	175,673		2,700		300
		3 水産業費	322,253	3,753	326,006				3,753
		2 水産業振興費	38,564	3,753	42,317				3,753
7		商工費	1,685,898	120,180	1,806,078	45,477	62,800		11,903
		2 観光費	702,679	120,180	822,859	45,477	62,800		11,903

節		金額	説明	
区分	千円			
13 委託料	2,068	生活保護経費 生活保護事業 システム改修委託料 生活保護費 住宅扶助費 介護扶助費 医療扶助費		
20 扶助費	398,119			
28 繰出金	15,010	介護保険事業特別会計繰出金 介護給付費分		
17 公有財産購入費	22,495	斎場運営整備経費 斎場整備事業 斎場整備運営事業費		
11 需用費	6,400	農業生産基盤整備経費 農道・用排水路維持管理事業 維持修繕料 側溝浚渫等委託料 修繕等工事請負費		
13 委託料	3,100			6,400
15 工事請負費	23,500			3,100 23,500
15 工事請負費	3,000	里山・森林保全経費 林道整備・管理事業 修繕等工事請負費		
15 工事請負費	3,753	漁業生産基盤整備経費 漁港等管理事業 修繕等工事請負費		

(款) 7 商工費

(項) 2 観光費

款	項	目	補正前の額	補正額	計	補正額の財源内訳			
						特定財源			一般財源
						国県支出金	地方債	その他	
千円	千円	千円	千円	千円	千円	千円	千円		
		2 観光振興費	278,782	120,180	398,962	45,477	62,800		11,903
8		土木費	6,857,110	32,150	6,889,260		14,100	150	17,900
		2 道路橋りょう費	1,446,392	4,000	1,450,392				4,000
		2 道路維持費	459,225	4,000	463,225				4,000
		3 河川費	252,767	28,000	280,767		14,100		13,900
		2 河川維持費	77,800	28,000	105,800		14,100		13,900
		6 公園費	566,996	150	567,146			150	
		1 公園総務費	174,947	150	175,097			150	
9		消費費	2,595,788	1,300	2,597,088				1,300
		1 消費費	2,595,788	1,300	2,597,088				1,300
		4 水防費	2,683	1,300	3,983				1,300
10		教育費	6,188,313	68,230	6,256,543			400	67,830
		1 教育総務費	1,437,420	200	1,437,620				200
		3 学校給食 共同調理場費	216,140	200	216,340				200
		2 小学校費	1,807,713	44,793	1,852,506			300	44,493
		1 学校管理費	1,386,945	44,793	1,431,738			300	44,493

節		説 明
区 分	金 額	
15 工事請負費	120,180	観光客回遊性向上経費 観光案内所運営事業 観光交流センター整備事業費 (令和元~2年度継続事業 継続費設定額 303,600)
13 委託料	4,000	道路維持経費 道路維持事業 側溝浚渫等委託料
11 需用費	3,000	河川維持経費 河川・水路維持事業
13 委託料	3,000	維持修繕料 3,000 水路清掃等委託料 3,000
15 工事請負費	22,000	維持修繕工事請負費 22,000
25 積立金	150	一般経費 内部事務 ふるさとみどり基金積立金 (寄附金充当 2件)
9 旅 費	1,300	水防用資機材等整備経費 水防施設・資機材整備事業 災害・訓練出動旅費
11 需用費	200	共同調理場経費 給食センター施設・設備整備事業 維持修繕料
11 需用費	20,800	小学校教育環境整備経費 学校施設維持・管理事業
13 委託料	23,993	維持修繕料 施設管理委託料

(款) 10 教育費

(項) 2 小学校費

款	項	目	補正前の額	補正額	計	補正額の財源内訳			
						特定財源			一般財源
						国県支出金	地方債	その他	
千円	千円	千円	千円	千円	千円	千円	千円		
	3	中学校費	546,731	20,960	567,691			100	20,860
		1 学校管理費	457,834	20,960	478,794			100	20,860
	4	幼稚園費	260,399	2,277	262,676				2,277
		1 幼稚園費	260,399	2,277	262,676				2,277
	歳出合計		71,193,974	1,182,914	72,376,888	611,084	117,500	770	453,560

節		説明
区分	金額	
	千円	給食調理施設・設備整備事業 維持修繕料 学校教材等整備・管理事業 学校図書購入費 (寄附金充当 1件) 300
11 需用費	8,400	中学校教育環境整備経費 学校施設維持・管理事業
13 委託料	12,560	維持修繕料 施設管理委託料 給食調理施設・設備整備事業 維持修繕料 学校教材等整備・管理事業 学校図書購入費 (寄附金充当 1件) 100
11 需用費	830	幼稚園教育環境整備経費 施設維持・管理事業
13 委託料	1,447	維持修繕料 施設管理委託料

継続費についての前前年度末までの支出額、前年度末までの支出額又は支出額の見込み及び当該年度以降の支出予定額並びに事業の進行状況等に関する調書

(単位 千円)

款 項	事 業 名	区 分	全 体 計 画					前前年度末までの支出額	前年度末までの支出(見込)額	当該年度支出予定額	当該年度末までの支出予定額	翌年度以降支出予定額	継続費の総額に対する進捗率						
			年 度	年 割 額	左 の 財 源 内 訳									一般財源					
					特 定 財 源														
					国 県 支 出 金	地 方 債	そ の 他												
2	7	市 民 生 活 費	酒 匂 市 民 集 会 地 施 設 用 地 活 用 支 援 事 業	補正前の額	30	2,694				2,694		2,672	22	2,694		33.3			
				元		5,400				5,400			5,400		5,400		66.7		
				計		8,094				8,094		2,672	5,422		8,094		100.0		
				補正額	30														
				元		△1,075				△1,075			△1,075		△1,075				
				計		1,075				1,075						1,075			
			補正後の額	30	2,694				2,694		2,672	22		2,694		33.3			
			元		4,325				4,325			4,325		4,325		53.4			
			計		1,075				1,075						1,075	13.3			
			計		8,094				8,094		2,672	4,347		7,019		100.0			
			7	2	商 工 費	観 光 費	流 一 業	補正額	元	120,180	45,477	62,800		11,903		120,180	120,180		39.6
								2	183,420	67,846	96,700		18,874				183,420		60.4
					計	303,600	113,323	159,500		30,777			120,180	120,180	183,420	100.0			

債務負担行為で翌年度以降にわたるものについての
前年度末までの支出額又は支出額の見込み
及び当該年度以降の支出予定額等に関する調書

(単位 千円)

事 項	限度額	負担額	前年度末までの 支出(見込)額		当該年度以降の 支出予定額		左 の 財 源 内 訳			
			期 間	金 額	期 間	金 額	特 定 財 源			一 般 財 源
							国県支出金	地 方 債	そ の 他	
固定資産税・ 都市計画税等 納税通知書等 封入封かん委託料	4,565	4,565			令和元 年度か ら令和 2年度 まで	4,565				4,565
道路維持修繕事業費	36,000	36,000			令和元 年度か ら令和 2年度 まで	36,000		34,900		1,100
河川維持修繕事業費	10,000	10,000			令和元 年度か ら令和 2年度 まで	10,000				10,000
学校給食センター整備 手法検討委託料	16,000	16,000			令和元 年度か ら令和 2年度 まで	16,000				16,000

地方債の前前年度末における現在高並びに
前年度末及び前当該年度末における現在高の
見込みに関する調書

(単位 千円)

区	分	前前年度末 現在高	前年度末 現在高見込額	当該年度中増減見込み		当該年度末 現在高見込額
				当該年度中 起債見込額	当該年度中 元金償還額	
1 普通債	補正前の額	21,369,446	24,186,035	4,525,400	1,936,687	26,774,748
	補正額			117,500		117,500
	補正後の額	21,369,446	24,186,035	4,642,900	1,936,687	26,892,248
(3) 衛生	補正前の額	814,068	2,973,662	767,900	23,983	3,717,579
	補正額			16,800		16,800
	補正後の額	814,068	2,973,662	784,700	23,983	3,734,379
(4) 農林水産業	補正前の額	1,520,146	1,967,339	300,500	124,083	2,143,756
	補正額			23,800		23,800
	補正後の額	1,520,146	1,967,339	324,300	124,083	2,167,556
(5) 商工	補正前の額	13,600	13,600	40,900		54,500
	補正額			62,800		62,800
	補正後の額	13,600	13,600	103,700		117,300
(6) 土木	補正前の額	9,835,437	9,601,878	652,100	1,085,371	9,168,607
	補正額			14,100		14,100
	補正後の額	9,835,437	9,601,878	666,200	1,085,371	9,182,707
計	補正前の額	46,596,068	49,021,972	6,188,269	3,941,457	51,268,784
	補正額			117,500		117,500
	補正後の額	46,596,068	49,021,972	6,305,769	3,941,457	51,386,284

令和元年度小田原市競輪事業特別会計

債務負担行為で翌年度以降にわたるものについての
前年度末までの支出額又は支出額の見込み
及び当該年度以降の支出予定額等に関する調書

(単位 千円)

事 項	限度額	負担額	前年度末までの 支出（見込）額		当該年度以降の 支出予定額		左 の 財 源 内 訳			一 般 財 源
			期 間	金 額	期 間	金 額	特 定 財 源			
							国県支出金	地方債	その他	
競輪開催等包括委託料	1,865,000	1,865,000			令和元 年度から 令和3 年度まで	1,865,000			893,000	972,000



令和元年度小田原市介護保険事業特別会計
歳入歳出補正予算事項別明細書

1 総括
(歳入)

款	補正前の額	補正額	計
	千円	千円	千円
2 国庫支出金	3,452,042	29,263	3,481,305
3 支払基金交付金	3,990,817	32,421	4,023,238
4 県支出金	2,216,803	15,010	2,231,813
6 繰入金	2,404,410	15,010	2,419,420
7 繰越金	100	28,379	28,479
歳入合計	15,483,276	120,083	15,603,359

(歳 出)

款	補正前の額	補正額	計
	千円	千円	千円
2 保 険 給 付 費	14,321,089	120,083	14,441,172
歳 出 合 計	15,483,276	120,083	15,603,359

補 正 額 の 財 源 内 訳			
特 定 財 源			一 般 財 源
国 県 支 出 金	地 方 債	そ の 他	
千円 44,273	千円	千円 47,431	千円 28,379
44,273		47,431	28,379

2 歳 入

(款) 2 国庫支出金

(項) 1 国庫負担金

款	項	目	補正前の額	補正額	計
			千円	千円	千円
2		国庫支出金	3,452,042	29,263	3,481,305
	1	国庫負担金	2,558,065	24,016	2,582,081
		1 介護給付費負担金	2,558,065	24,016	2,582,081
	2	国庫補助金	893,977	5,247	899,224
		1 調整交付金	625,827	5,247	631,074
3		支払基金交付金	3,990,817	32,421	4,023,238
	1	支払基金交付金	3,990,817	32,421	4,023,238
		1 介護給付費交付金	3,866,690	32,421	3,899,111
4		県支出金	2,216,803	15,010	2,231,813
	1	県負担金	2,096,282	15,010	2,111,292
		1 介護給付費負担金	2,096,282	15,010	2,111,292
6		繰入金	2,404,410	15,010	2,419,420
	1	他会計繰入金	2,383,008	15,010	2,398,018
		1 一般会計繰入金	2,383,008	15,010	2,398,018
7		繰越金	100	28,379	28,479
	1	繰越金	100	28,379	28,479
		1 繰越金	100	28,379	28,479
		歳入合計	15,483,276	120,083	15,603,359

節		説	明
区 分	金 額 千円		
1 現 年 度 分	24,016		
1 現 年 度 分	5,247		
1 現 年 度 分	32,421		
1 現 年 度 分	15,010		
1 介 護 給 付 費 繰 入 金	15,010		
1 繰 越 金	28,379		

3 歳 出

(款) 2 保険給付費

(項) 3 高額介護サービス等費

款	項	目	補正前の額	補 正 額	計	補 正 額 の 財 源 内 訳			
						特 定 財 源			一般財源
						国県支出金	地方債	その他	
千円	千円	千円	千円	千円	千円	千円	千円	千円	
2	保 險 給 付 費		14,321,089	120,083	14,441,172	44,273		47,431	28,379
	3 高額介護サービス等費		321,483	120,083	441,566	44,273		47,431	28,379
	1 高 額 介 護 サ ー ビ ス 等 費		282,642	106,273	388,915	39,182		41,977	25,114
	2 高額医療合算介護 サ ー ビ ス 等 費		38,841	13,810	52,651	5,091		5,454	3,265
歳 出 合 計			15,483,276	120,083	15,603,359	44,273		47,431	28,379

節		金額	説明
区分	金額		
	千円		千円
19 負担金補助 及び交付金	106,273	高額介護サービス等費	
19 負担金補助 及び交付金	13,810	高額医療合算介護サービス等費	

債務負担行為で翌年度以降にわたるものについての
前年度末までの支出額又は支出額の見込み
及び当該年度以降の支出予定額等に関する調書

(単位 千円)

事 項	限度額	負担額	前年度末までの 支出（見込）額		当該年度以降の 支出予定額		左 の 財 源 内 訳			一 般 財 源
			期 間	金 額	期 間	金 額	特 定 財 源			
							国県支出金	地方債	その他	
地域包括支援センター 運営委託料	22,000	22,000			令和元 年度から 令和2 年度まで	22,000	12,705		4,235	5,060

令和元年度小田原市水道事業会計補正予算実施計画

収益の収入及び支出

支 出

款	項	目	補正予定額	備 考
1 水道事業費用			千円 30,000	
	2 営業外費用		30,000	
		4 消費税及び 地方消費税		30,000

資本的収入及び支出

収 入

款	項	目	補正予定額	備 考
1 資本的収入			千円 △ 219,200	
	1 企業債		△ 219,200	
		1 企業債		△ 219,200

支 出

款	項	目	補正予定額	備 考
1 資本的支出			千円 △ 383,000	
	1 建設改良費		△ 383,000	
		1 第五期拡張事業費		△ 383,000

令和元年度小田原市水道事業予定キャッシュ・フロー計算書

(平成31年4月1日から令和2年3月31日まで)

(単位 千円)

1 業務活動によるキャッシュ・フロー

当年度純利益又は当年度純損失 (△は当年度純損失)	269,475
減価償却費	1,141,206
固定資産除却費	17,793
引当金の増減額 (△は減少)	15,930
長期前受金戻入額	△ 200,872
受取利息及び受取配当金	△ 3
支払利息	229,738
未収金の増減額 (△は増加)	18,178
未払金の増減額 (△は減少)	△ 55,001
たな卸資産の増減額 (△は増加)	<u>1,000</u>
小計	1,437,444
利息及び配当金の受取額	3
利息の支払額	<u>△ 229,738</u>
業務活動によるキャッシュ・フロー	1,207,709

2 投資活動によるキャッシュ・フロー

有形固定資産の取得による支出	△ 1,853,827
国庫補助金等による収入	124,666
一般会計又は他の特別会計からの繰入金による収入	56,188
工事負担金等による収入	<u>166,152</u>
投資活動によるキャッシュ・フロー	△ 1,506,821

3 財務活動によるキャッシュ・フロー

建設改良費等の財源に充てるための企業債による収入	891,000
建設改良費等の財源に充てるための企業債の償還による支出	△ 772,455
リース債務の償還による支出	<u>△ 9,160</u>
財務活動によるキャッシュ・フロー	109,385

資金増加額(又は減少額)	△ 189,727
資金期首残高	<u>3,088,972</u>
資金期末残高	2,899,245

継続費に関する調書

(単位 千円)

款項	事業名	区分	全 体 計 画				前前年度 末までの 支払義務 発生額	前年度 末までの 支払義務 発生 (見込)額	当該年度 支払義務 発生 予定額	当該年度 末までの 支払義務 発生 予定額	翌年度 以降の 支払義務 発生 予定額	継続費の 総額に 対する 進捗率		
			年 度	年割額	左 の 財 源 内 訳									
					企業債	国県支出金							損益勘定 留保資金等	
1	1	補正前の額	29	433,800			433,800	189,455	162,072	82,273	433,800		28.5	
			30	237,539			237,539			237,539	237,539		15.6	
			元	849,461	486,200		363,261			849,461	849,461		55.9	
			計	1,520,800	486,200		1,034,600	189,455	162,072	1,169,273	1,520,800		100.0	
			2											
		補正額	29											
			30											
			元	△383,000	△219,200		△163,800			△383,000	△383,000			
			2	384,300	219,200		165,100					384,300		
			計	1,300			1,300			△383,000	△383,000	384,300		
		補正後の額	29	433,800			433,800	189,455	162,072	82,273	433,800		28.5	
			30	237,539			237,539			237,539	237,539		15.6	
			元	466,461	267,000		199,461			466,461	466,461		30.6	
			2	384,300	219,200		165,100					384,300	25.3	
			計	1,522,100	486,200		1,035,900	189,455	162,072	786,273	1,137,800	384,300	100.0	

令和元年度小田原市水道事業予定貸借対照表（当年度分）

（令和2年3月31日）

（単位 千円）

資 産 の 部

1 固 定 資 産

(1)有形固定資産

ア 土 地		1,264,328	
イ 建 物	1,712,611		
減価償却累計額	<u>△ 942,430</u>	770,181	
ウ 構 築 物	48,489,998		
減価償却累計額	<u>△ 24,675,101</u>	23,814,897	
エ 機 械 及 び 装 置	6,351,162		
減価償却累計額	<u>△ 4,103,953</u>	2,247,209	
オ 車 両 運 搬 具	39,756		
減価償却累計額	<u>△ 21,747</u>	18,009	
カ 工 具 器 具 及 び 備 品	341,628		
減価償却累計額	<u>△ 320,929</u>	20,699	
キ リ ー ス 資 産	44,833		
減価償却累計額	<u>△ 22,774</u>	22,059	
ク 建 設 仮 勘 定		<u>1,512,993</u>	
有形固定資産合計			29,670,375

(2)無形固定資産

ア 施 設 利 用 権		<u>843</u>	
無形固定資産合計			843

(3)投資その他の資産

ア 出 資 金		<u>48,000</u>	
投資その他の資産合計			<u>48,000</u>

固定資産合計 29,719,218

2 流 動 資 産

(1)現 金 預 金			2,899,245
(2)未 収 金		380,661	
貸 倒 引 当 金		<u>△ 2,144</u>	378,517
(3)貯 蔵 品			117,717
(4)そ の 他 流 動 資 産			<u>2</u>

流動資産合計 3,395,481

資 産 合 計 33,114,699

負債の部

3 固定負債

(1) 企業債

ア 建設改良費等の財源に 9,735,761

充てるための企業債

企業債合計

9,735,761

(2) リース債務

7,922

(3) 引当金

ア 退職給付引当金 313,497

イ 修繕引当金 117,139

ウ 特別修繕引当金 50,000

引当金合計

480,636

固定負債合計

10,224,319

4 流動負債

(1) 企業債

ア 建設改良費等の財源に 790,831

充てるための企業債

企業債合計

790,831

(2) リース債務

9,074

(3) 未払金

603,387

(4) 預り金

293,880

(5) 引当金

ア 賞与引当金 33,222

イ 法定福利費引当金 5,941

引当金合計

39,163

流動負債合計

1,736,335

5 繰延収益

(1) 長期前受金

4,084,146

繰延収益合計

4,084,146

負債合計

16,044,800

資 本 の 部

6 資 本 金		15,102,334
7 剰 余 金		
(1) 資 本 剰 余 金		
ア 受 贈 財 産 評 価 額	82,307	
イ 工 事 負 担 金	60,576	
ウ 国 庫 (県) 補 助 金	19,740	
エ 一 般 会 計 補 助 金	45,117	
オ その他 資 本 剰 余 金	<u>4,236</u>	
資 本 剰 余 金 合 計		211,976
(2) 利 益 剰 余 金		
ア 減 債 積 立 金	574,801	
イ 建 設 改 良 積 立 金	350,000	
ウ 当 年 度 未 処 分 利 益 剰 余 金	<u>830,788</u>	
利 益 剰 余 金 合 計		<u>1,755,589</u>
剰 余 金 合 計		<u>1,967,565</u>
資 本 合 計		<u>17,069,899</u>
負 債 資 本 合 計		<u><u>33,114,699</u></u>

注記

I. 重要な会計方針

1 資産の評価基準及び評価方法

貯蔵品 先入先出法による原価法

2 固定資産の減価償却の方法

(1) 有形固定資産（リース資産を除く）

・減価償却の方法 定額法（但し、水道事業の取替資産については取替法による。）

・主な耐用年数

建物 10～50年

構築物 10～60年

機械及び装置 8～20年

車両運搬具 4～5年

工具・器具及び備品 2～15年

(2) 無形固定資産（リース資産を除く）

・減価償却の方法 定額法

・主な耐用年数

施設利用権 30年

(3) リース資産

・所有権移転ファイナンス・リース取引に係るリース資産

自己所有の固定資産に適用する減価償却方法と同一の方法による。

3 引当金の計上方法

(1) 退職給付引当金

職員の退職手当の支給に備えるため、当年度末における退職手当の要支給額に相当する金額を計上する。

なお、会計基準変更時差異（208,124千円）については、平成26年度から省令で定める退職給付引当金の経過措置に係る限度内の年度数（15年度）で、均等に分割して、費用処理する。

(2) 賞与引当金

職員の期末手当及び勤勉手当の支給に備えるため、当年度末における支給見込額に基づき、当年度の負担に属する額を計上する。

(3) 法定福利費引当金

職員の期末手当及び勤勉手当に係る法定福利費の支払に備えるため、当年度末における支払見込額に基づき、当年度の負担に属する額を計上する。

(4) 貸倒引当金

債権の不納欠損による損失に備えるため、貸倒実績率等により回収不能見込額を計上する。

(5) 特別修繕引当金

設備等に係る定期的かつ大規模な修繕費用の支出に備えるため、支出見込額のうち前回の定期修繕から当事業年度末までの期間に対応する額を計上する。

- 4 消費税及び地方消費税の会計処理
消費税及び地方消費税の会計処理は税抜方式による。

II. 予定貸借対照表等関連

- 1 後年度において一般会計等が負担する企業債の償還に関する事項
貸借対照表に計上されている企業債（当該年度末日の翌日から起算して1年以内に償還予定のものも含む。）のうち、他会計が負担すると見込まれる額は267,864千円である。
- 2 長期前受金収益化累計額 4,148,397千円
- 3 給与費に係る引当金の取崩し
- (1) 退職給付引当金の取崩し
当年度において、退職手当として18,635千円を支給する見込みであるため、退職給付引当金18,635千円を取り崩す見込みである。
- (2) 賞与引当金の取崩し
当年度において、期末手当及び勤勉手当として99,682千円を支給する見込みであるため、賞与引当金33,222千円を取り崩す見込みである。
- (3) 法定福利費引当金の取崩し
当年度において、法定福利費として80,306千円を支払する見込みであるため、法定福利費引当金5,941千円を取り崩す見込みである。
- 4 修繕費に係る引当金の取崩し
- (1) 修繕引当金の取崩し
当年度において、設備等に係る大規模な修繕を行うため、修繕引当金22,667千円を取り崩す見込みである。

III. リース契約により使用する固定資産

- 1 リース取引の処理方法
リース料総額が300万円以上のファイナンス・リース取引については、通常の売買取引に係る方法に準じた会計処理による。
リース料総額が300万円未満のファイナンス・リース取引については、通常の賃貸借取引に係る方法に準じた会計処理による。
- 2 リース会計に係る特例措置
所有権移転外ファイナンス・リース取引については、通常の賃貸借取引に係る方法に準じた会計処理による。
- 3 所有権移転外ファイナンス・リース取引に係る未経過リース料相当額
- | | |
|-----|----------|
| 1年内 | 12,011千円 |
| 1年超 | 18,876千円 |
| 計 | 30,887千円 |

IV. その他の注記

新会計基準移行に係る経過措置

修繕引当金に係る経過措置

平成26年3月31日以前に引き当てられたものは、引き続き従前の例により取り崩す。

令和元年度小田原市水道
収益的収入
支

款 項	目	既決予算額	補正予定額	計
		千円	千円	千円
1	水道事業費用	3,029,249	30,000	3,059,249
	2 営業外費用	292,124	30,000	322,124
	4 消費税及び地方消費税	50,000	30,000	80,000

事業会計補正予算説明書
及び支出
出

節		備 考
区 分	金 額	
	千円	千円
消 費 税 及 び 地 方 消 費 税	30,000	

資本的収入
収

款	項	目	既決予算額	補正予定額	計
			千円	千円	千円
1	資本的	収入	1,457,206	△ 219,200	1,238,006
	1	企業債	1,100,200	△ 219,200	881,000
		1 企業債	1,100,200	△ 219,200	881,000

支

款	項	目	既決予算額	補正予定額	計
			千円	千円	千円
1	資本的	支出	3,185,046	△ 383,000	2,802,046
	1	建設改良費	2,402,591	△ 383,000	2,019,591
		1 第五期拡張事業費	1,391,029	△ 383,000	1,008,029

及び支出
入

節		備 考
区 分	金 額	
	千円	千円
企 業 債	△ 219,200	

出

節		備 考
区 分	金 額	
	千円	千円
委 託 料	1,000	事業費 高田浄水場脱水機施設築造事業費 (平成29~令和2年度継続事業 継続費設定額 1,522,100)
工 事 請 負 費	△ 384,000	



令和元年度小田原市病院事業会計補正予算実施計画

収益的收入及び支出

収 入

款	項	目	補正予定額	備 考
1 病院事業収益			千円 300,000	
	1 医業収益		300,000	
		1 入院収益	100,000	
		2 外来収益	200,000	

支 出

款	項	目	補正予定額	備 考
1 病院事業費用			千円 300,000	
	1 医業費用		300,000	
		2 材料費	300,000	

令和元年度小田原市病院事業予定キャッシュ・フロー計算書

(平成31年4月1日から令和2年3月31日まで)

(単位 千円)

1 業務活動によるキャッシュ・フロー

当年度純利益又は当年度純損失 (△は当年度純損失)	△ 320,505
減価償却費	781,236
固定資産除却費	5,000
貸付金の返済免除	27,300
長期前払消費税等の増減額 (△は増加)	37,099
引当金の増減額 (△は減少)	166,019
長期前受金戻入額	△ 10,537
受取利息及び受取配当金	△ 1
支払利息	9,213
未収金の増減額 (△は増加)	101,618
未払金の増減額 (△は減少)	△ 539,265
預り金の増減額 (△は減少)	△ 307
たな卸資産の増減額 (△は増加)	<u>780</u>
小計	257,650
利息及び配当金の受取額	1
利息の支払額	<u>△ 9,213</u>
業務活動によるキャッシュ・フロー	248,438

2 投資活動によるキャッシュ・フロー

有形固定資産の取得による支出	△ 288,350
貸付金の支出	△ 35,880
貸付金の回収による収入	7,200
国庫補助金等による収入	<u>2,700</u>
投資活動によるキャッシュ・フロー	△ 314,330

3 財務活動によるキャッシュ・フロー

建設改良費等の財源に充てるための企業債による収入	200,000
建設改良費等の財源に充てるための企業債の償還による支出	△ 235,134
リース債務の償還による支出	<u>△ 234,932</u>
財務活動によるキャッシュ・フロー	△ 270,066

資金増加額(又は減少額)	△ 335,958
資金期首残高	<u>2,514,074</u>
資金期末残高	2,178,116

令和元年度小田原市病院事業予定貸借対照表（当年度分）

（令和2年3月31日）

（単位 千円）

資 産 の 部

1 固 定 資 産

(1) 有 形 固 定 資 産

ア 土 地		240,342
イ 立 木		28,559
ウ 建 物	10,762,378	
減価償却累計額	<u>△ 7,548,674</u>	3,213,704
エ 構 築 物	370,937	
減価償却累計額	<u>△ 333,800</u>	37,137
オ 器 械 備 品	6,018,617	
減価償却累計額	<u>△ 4,800,099</u>	1,218,518
カ 車 両	4,704	
減価償却累計額	<u>△ 2,232</u>	2,472
キ リ ー ス 資 産	1,084,378	
減価償却累計額	<u>△ 898,343</u>	186,035

有形固定資産合計

4,926,767

(2) 投資その他の資産

ア 貸 付 金	97,150	
奨学金返済免除引当金	<u>△ 22,600</u>	74,550
イ 長 期 前 払 消 費 税		<u>100,019</u>

投資その他の資産合計

174,569

固定資産合計

5,101,336

2 流 動 資 産

(1) 現 金 預 金		2,178,116
(2) 未 収 金	2,131,901	
貸 倒 引 当 金	<u>△ 13,000</u>	2,118,901
(3) 貯 蔵 品		<u>25,207</u>

流動資産合計

4,322,224

資 産 合 計

9,423,560

負債の部

3 固定負債

(1) 企業債

ア 建設改良費等の財源に 充てるための企業債	<u>587,977</u>	
企業債合計		587,977

(2) リース債務 25,934

(3) 引当金

ア 退職給付引当金	<u>1,106,333</u>	
引当金合計		<u>1,106,333</u>

固定負債合計 1,720,244

4 流動負債

(1) 企業債

ア 建設改良費等の財源に 充てるための企業債	<u>215,279</u>	
企業債合計		215,279

(2) リース債務 178,968

(3) 未払金 625,584

(4) 引当金

ア 賞与引当金	300,149	
イ 法定福利費引当金	<u>53,739</u>	
引当金合計		353,888

(5) その他流動負債

ア 預り金	<u>15,091</u>	
その他流動負債合計		<u>15,091</u>

流動負債合計 1,388,810

5 繰延収益

(1) 長期前受金

繰延収益合計 115,096

負債合計 3,224,150

資 本 の 部

6 資 本 金		4,872,662
7 剰 余 金		
(1) 資 本 剰 余 金		
ア 受 贈 財 産 評 価 額	7,483	
イ 寄 附 金	2,583	
ウ 補 助 金	<u>166,747</u>	
資 本 剰 余 金 合 計		176,813
(2) 利 益 剰 余 金		
ア 減 債 積 立 金	261,737	
イ 建 設 改 良 積 立 金	552,422	
ウ 当 年 度 未 処 分 利 益 剰 余 金	<u>335,776</u>	
利 益 剰 余 金 合 計		<u>1,149,935</u>
剰 余 金 合 計		<u>1,326,748</u>
資 本 合 計		<u>6,199,410</u>
負 債 資 本 合 計		<u><u>9,423,560</u></u>

注記

I. 重要な会計方針

1 資産の評価基準及び評価方法

貯蔵品 先入先出法による原価法

2 固定資産の減価償却の方法

(1) 有形固定資産（リース資産を除く。）

・減価償却の方法 定額法

・主な耐用年数

建物 15～49年

構築物 10～50年

器械備品 2～21年

車両 2～6年

(2) 無形固定資産（リース資産を除く。）

・減価償却の方法 定額法

(3) リース資産

・所有権移転外ファイナンス・リース取引に係るリース資産
リース期間を耐用年数とし、残存価額を零とする定額法による。

3 引当金の計上方法

(1) 退職給付引当金

職員の退職手当の支給に備えるため、当年度末における退職手当の要支給額に相当する金額を計上する。

なお、会計基準変更時差異（2,342,729千円）については、平成26年度から省令で定める退職給付引当金の経過措置に係る限度内の年度数（15年度）で、均等に分割して、費用処理する。

(2) 賞与引当金

職員の期末手当及び勤勉手当の支給に備えるため、当年度末における支給見込額に基づき当年度の負担に属する額を計上する。

(3) 法定福利費引当金

職員の期末手当及び勤勉手当に係る法定福利費の支払に備えるため、当年度末における支払見込額に基づき、当年度の負担に属する額を計上する。

(4) 貸倒引当金

債権の不納欠損による損失に備えるため、貸倒実績率により回収不能見込額を計上する。

(5) 奨学金返済免除引当金

奨学金の返済免除による損失に備えるため、返済免除対象者となる採用者を見込み、返済免除予定相当額を計上する。

4 消費税及び地方消費税の会計処理

消費税及び地方消費税の会計処理は、税抜方式による。

II. 予定貸借対照表等関連

1 長期前受金収益化累計額 390,903千円

2 給与費に係る引当金の取崩し

(1) 退職給付引当金の取崩し

当年度において、退職手当として150,000千円を支給する見込みであり、退職給付引当金150,000千円を取り崩す見込みである。

(2) 賞与引当金の取崩し

当年度において、期末手当及び勤勉手当として973,923千円を支給する見込みであり、賞与引当金290,523千円を取り崩す見込みである。

(3) 法定福利費引当金の取崩し

当年度において、法定福利費として984,086千円を支払する見込みであり、法定福利費引当金50,686千円を取り崩す見込みである。

III. リース契約により使用する固定資産

1 リース取引の処理方法

リース料総額が300万円以上のファイナンス・リース取引については、通常の売買取引に係る方法に準じた会計処理による。

リース料総額が300万円未満のファイナンス・リース取引については、通常の賃貸借取引に係る方法に準じた会計処理による。

2 リース会計に係る経過措置

リース取引開始日が平成26年3月31日以前のリース取引については、引き続き通常の賃貸借取引に係る方法に準じた会計処理による。

3 所有権移転外ファイナンス・リース取引に係る未経過リース料相当額

1年内	178,968千円
1年超	25,934千円
計	204,902千円

令和元年度小田原市病院事業
収益の収入
収

款	項	目	既 決 予 定 額	補 正 予 定 額	計
1		病 院 事 業 収 益	千円 12,942,616	千円 300,000	千円 13,242,616
	1	医 業 収 益	11,505,552	300,000	11,805,552
		1 入 院 収 益	8,182,662	100,000	8,282,662
		2 外 来 収 益	3,183,345	200,000	3,383,345
		計	12,942,616	300,000	13,242,616

支

款	項	目	既 決 予 定 額	補 正 予 定 額	計
1		病 院 事 業 費 用	千円 13,249,711	千円 300,000	千円 13,549,711
	1	医 業 費 用	13,102,038	300,000	13,402,038
		2 材 料 費	3,025,700	300,000	3,325,700
		計	13,249,711	300,000	13,549,711

会計補正予算説明書
及び支出
入

節		備 考
区 分	金 額	
	千円	千円
入 院 収 益	100,000	
外 来 収 益	200,000	

出

節		備 考
区 分	金 額	
	千円	千円
薬 品 費	300,000	



令和元年度小田原市下水道事業会計
債務負担行為に関する調書

(単位 千円)

事項	限度額	負担額	前年度末までの支払義務発生(見込)額		当該年度以降の支払義務発生予定額		左の財源内訳		
			期間	金額	期間	金額	企業債	国県支出金	損益勘定留保資金等
汚水管渠整備事業費	8,600	8,600			令和元年度から令和2年度まで	8,600	8,600		
雨水渠整備事業費	20,000	20,000			令和元年度から令和2年度まで	20,000	20,000		
長寿命化事業費	45,000	45,000			令和元年度から令和2年度まで	45,000	45,000		