

令和2年小田原市議会3月定例会

小田原市	一般会計	
	特別会計	補正予算
	企業会計	



目

次

各会計予算集計表	1
一般会計補正予算	3
競輪事業特別会計補正予算	9
天守閣事業特別会計補正予算	11
国民健康保険事業特別会計補正予算	13
国民健康保険診療施設事業特別会計補正予算	15
公設地方卸売市場事業特別会計補正予算	17
介護保険事業特別会計補正予算	19
後期高齢者医療事業特別会計補正予算	23
地下街事業特別会計補正予算	25
病院事業会計補正予算	27

各会計の予算に関する説明書

一 般 会 計

歳 入	32
歳 出	38
給与費明細書	46
継続費調書	48
地方債調書	51

特 別 会 計

競輪事業特別会計	53
天守閣事業特別会計	61
国民健康保険事業特別会計	69
国民健康保険診療施設事業特別会計	81
公設地方卸売市場事業特別会計	89
介護保険事業特別会計	97
後期高齢者医療事業特別会計	109
地下街事業特別会計	117

企 業 会 計

病院事業会計	125
--------------	-----



令和元年度各会計予算集計表

(単位 千円)

会 計 名		補 正 前 の 額	補 正 額	計
一 般 会 計		72,510,948	2,469,495	74,980,443
特 別 会 計	競 輪 事 業 特 別 会 計	11,861,447	1,642,255	13,503,702
	天 守 閣 事 業 特 別 会 計	205,000	37,373	242,373
	国 民 健 康 保 険 事 業 特 別 会 計	19,420,000	1,260,567	20,680,567
	国 民 健 康 保 険 診 療 施 設 事 業 特 別 会 計	28,000	3,293	31,293
	公 設 地 方 卸 売 市 場 事 業 特 別 会 計	164,000	10,988	174,988
	介 護 保 険 事 業 特 別 会 計	15,603,359	340,137	15,943,496
	後 期 高 齢 者 医 療 事 業 特 別 会 計	4,397,000	56,337	4,453,337
	公 共 用 地 先 行 取 得 事 業 特 別 会 計	774		774
	広 域 消 防 事 業 特 別 会 計	5,608,000		5,608,000
	地 下 街 事 業 特 別 会 計	415,000	23,425	438,425
	計	57,702,580	3,374,375	61,076,955
企 業 会 計	水 道 事 業 会 計	5,861,295		5,861,295
	病 院 事 業 会 計	14,368,074	430,050	14,798,124
	下 水 道 事 業 会 計	12,150,102		12,150,102
	計	32,379,471	430,050	32,809,521
合 計		162,592,999	6,273,920	168,866,919



令和元年度小田原市一般会計補正予算

令和元年度小田原市一般会計の補正予算は、次に定めるところによる。

(歳入歳出予算の補正)

第1条 歳入歳出予算の総額に歳入歳出それぞれ 2,469,495千円を追加し、歳入歳出予算の総額を歳入歳出それぞれ 74,980,443千円とする。

2 歳入歳出予算の補正の款項の区分及び当該区分ごとの金額並びに補正後の歳入歳出予算の金額は、「第1表 歳入歳出予算補正」による。

(継続費の補正)

第2条 継続費の変更は、「第2表 継続費補正」による。

(繰越明許費の補正)

第3条 繰越明許費の追加は、「第3表 繰越明許費補正」による。

(地方債の補正)

第4条 地方債の追加及び変更は、「第4表 地方債補正」による。

令和 2 年 2 月 1 7 日提出

小田原市長 加 藤 憲 一

第1表 歳入歳出予算補正

歳 入

款	項	補正前の額	補正額	計
		千円	千円	千円
15 国庫支出金		14,062,796	378,985	14,441,781
	2 国庫補助金	3,347,847	378,985	3,726,832
16 県支出金		4,898,144	18,681	4,916,825
	2 県補助金	1,051,038	18,681	1,069,719
17 財産収入		208,812	1,245	210,057
	1 財産運用収入	101,594	1,245	102,839
18 寄附金		403,348	601	403,949
	1 寄附金	403,348	601	403,949
19 繰入金		3,086,735	△200,000	2,886,735
	1 基金繰入金	3,086,735	△200,000	2,886,735
20 繰越金		1,005,181	1,929,683	2,934,864
	1 繰越金	1,005,181	1,929,683	2,934,864
21 諸収入		1,811,466	30,000	1,841,466
	4 収益事業収入	20,000	30,000	50,000
22 市債		6,398,369	310,300	6,708,669
	1 市債	6,398,369	310,300	6,708,669
歳入合計		72,510,948	2,469,495	74,980,443

歳 出

款	項	補正前の額	補正額	計
		千円	千円	千円
2 総務費		11,277,570	1,471,703	12,749,273
	1 総務管理費	8,556,313	1,471,703	10,028,016
3 民生費		29,203,162	△40,545	29,162,617
	1 社会福祉費	7,463,545	△88,564	7,374,981
	2 児童福祉費	9,301,782	35,172	9,336,954
	4 国民健康保険費	1,707,000	3,000	1,710,000
	5 介護保険費	2,398,018	9,847	2,407,865
4 衛生費		7,868,173	100,000	7,968,173
	4 病院費	1,275,000	100,000	1,375,000
6 農林水産業費		1,105,625	32,269	1,137,894
	1 農業費	587,373	22,269	609,642
	3 水産業費	326,006	10,000	336,006
7 商工費		1,806,078	225,722	2,031,800
	1 商工費	983,219	90,552	1,073,771
	2 観光費	822,859	135,170	958,029
8 土木費		6,913,320	77,320	6,990,640
	1 土木管理費	736,913	10,700	747,613
	2 道路橋りょう費	1,450,392	70,350	1,520,742
	4 都市計画費	3,542,494	△18,900	3,523,594
	5 住宅費	311,548	14,870	326,418
	6 公園費	591,206	300	591,506
10 教育費		6,366,543	303,353	6,669,896
	2 小学校費	1,852,506	185,599	2,038,105
	5 社会教育費	1,464,930	72,754	1,537,684
	6 保健体育費	781,120	45,000	826,120
12 予備費		381,762	299,673	681,435
	1 予備費	381,762	299,673	681,435
歳出合計		72,510,948	2,469,495	74,980,443

第2表 継続費補正

変更

款	項	事業名	補正前			補正後		
			総額	年度	年割額	総額	年度	年割額
3 民生費	1 社会福祉費	老人福祉施設整備費補助事業	千円 24,000	平成30年度	千円 9,600	千円 24,000	平成30年度	千円 9,600
				令和元年度	14,400		令和元年度	2,400
	2 児童福祉費	小田原駅東口子育て支援施設整備事業	40,859	令和元年度	5,016	40,859	令和元年度	18,059
				令和2年度	35,843		令和2年度	22,800
7 商工費	2 観光費	観光交流センター整備事業	303,600	令和元年度	120,180	303,600	令和元年度	255,350
				令和2年度	183,420		令和2年度	48,250
8 土木費	4 都市計画費	広域交流施設ゾーン連絡通路整備事業	287,254	平成30年度	170,254	392,204	平成30年度	170,254
				令和元年度	117,000		令和元年度	117,000
		お城通り地区再開発事業	1,050,000	平成30年度	525,000	1,050,000	平成30年度	525,000
				令和元年度	525,000		令和元年度	506,100
						令和2年度	18,900	
10 教育費	5 社会教育費	小田原駅東口図書館整備事業	222,067	令和元年度	29,370	222,067	令和元年度	99,495
				令和2年度	192,697		令和2年度	122,572

第3表 繰越明許費補正

追 加

款	項	事業名	金額
2 総務費	1 総務管理費	防災行政無線（固定系）子局整備事業	2,425
		鴨宮ケアセンター管理運営事業	2,307
3 民生費	1 社会福祉費	歯科二次診療所管理運営事業	2,324
		農業用施設等台風被害対策事業費補助事業	2,509
6 農林水産業費	1 農業費	農道・用排水路整備事業	16,760
		小田原特定漁港漁場整備事業	26,000
	3 水産業費		
7 商工費	1 商工費	中小企業融資等支援事業	90,552
		プレミアム付商品券事業	78,500
8 土木費	1 土木管理費	地籍調査事業	10,700
		道路管理事業	9,350
	2 道路橋りょう費	幹線道路整備事業	64,500
		市民生活道路改良事業	37,000
		都市廊の歩行空間づくり事業	23,000
	4 都市計画費	お城通り地区再開発事業	60,761
	5 住宅費	市営住宅運営事業	14,870
10 教育費	2 小学校費	学校施設改修事業	302,904
	3 中学校費	学校施設改修事業	83,762
	5 社会教育費	本丸・二の丸整備事業	32,169
		かもめ図書館管理運営事業	2,629
	6 保健体育費	小田原アリーナ等整備運営事業	45,000

第4表 地方債補正

追 加

起債の目的	限度額	起債の方法	利率	償還の方法
農道災害復旧事業費	千円 8,200	普通貸借又は債券発行。 事業の進ちよくその他の都合により起債前借又は翌年度に繰り越して借り入れることができる。	5.0%以内 (ただし、利率見直し方式で借り入れる資金について、利率の見直しを行った後においては、当該見直し後の利率)	政府資金についてはその融通条件により、銀行その他の場合にはその債権者との融通条件による。 ただし、市財政の都合により据置期間及び償還期限を短縮し、若しくは繰上償還をすること又は低利債に借り換えることができる。
体育施設災害復旧事業費	71,800			

変 更

起債の目的	補 正 前				補 正 後				
	限度額	起債の方法	利率	償還の方法	限度額	起債の方法	利率	償還の方法	
災害援護資金貸付金	千円 3,500	普通貸借又は債券発行。 事業の進ちよくその他の都合により起債前借又は翌年度に繰り越して借り入れることができる。	5.0%以内 (ただし、利率見直し方式で借り入れる資金について、利率の見直しを行った後においては、当該見直し後の利率)	政府資金についてはその融通条件により、銀行その他の場合にはその債権者との融通条件による。 ただし、市財政の都合により据置期間及び償還期限を短縮し、若しくは繰上償還をすること又は低利債に借り換えることができる。	千円 5,300	補正前に同じ			
子育て支援施設整備事業費	4,600				11,100				
農業農村整備事業費	103,800				120,500				
農道整備事業費	64,300				43,200				
観光施設整備事業費	103,700				188,800				
道路橋りょう整備事業費	471,400				498,900				
公営住宅整備事業費	133,300				144,300				
義務教育等施設整備事業費	289,700				406,300				
社会教育施設整備事業費	80,500				115,500				
体育施設整備事業費	189,700				140,900				

令和元年度小田原市競輪事業特別会計補正予算

令和元年度小田原市競輪事業特別会計の補正予算は、次に定めるところによる。

(歳入歳出予算の補正)

- 第1条 歳入歳出予算の総額に歳入歳出それぞれ 1,642,255千円を追加し、歳入歳出予算の総額を歳入歳出それぞれ 13,503,702千円とする。
- 2 歳入歳出予算の補正の款項の区分及び当該区分ごとの金額並びに補正後の歳入歳出予算の金額は、「第1表 歳入歳出予算補正」による。

令和 2 年 2 月 1 7 日 提出

小田原市長 加 藤 憲 一

第1表 歳入歳出予算補正

歳 入

款	項	補正前の額	補正額	計
1 事業収入		千円 11,753,745	千円 1,365,326	千円 13,119,071
	1 事業収入	11,610,080	1,365,326	12,975,406
3 繰入金		36,750	168,639	205,389
	1 基金繰入金	36,750	168,639	205,389
4 繰越金		65,900	108,290	174,190
	1 繰越金	65,900	108,290	174,190
歳入合計		11,861,447	1,642,255	13,503,702

歳 出

款	項	補正前の額	補正額	計
1 総務費		千円 308,899	千円 30,000	千円 338,899
	2 繰出金	20,000	30,000	50,000
2 事業費		11,551,709	1,419,949	12,971,658
	1 競輪開催費	11,551,709	1,419,949	12,971,658
3 予備費		839	192,306	193,145
	1 予備費	839	192,306	193,145
歳出合計		11,861,447	1,642,255	13,503,702

令和元年度小田原城天守閣事業特別会計補正予算

令和元年度小田原城天守閣事業特別会計の補正予算は、次に定めるところによる。

(予算の名称)

第1条 「平成31年度小田原城天守閣事業特別会計予算」の名称は、元号が令和に改められたことに伴い、「令和元年度小田原城天守閣事業特別会計予算」とする。

(歳入歳出予算の補正)

第2条 歳入歳出予算の総額に歳入歳出それぞれ 37,373千円を追加し、歳入歳出予算の総額を歳入歳出それぞれ 242,373千円とする。

2 歳入歳出予算の補正の款項の区分及び当該区分ごとの金額並びに補正後の歳入歳出予算の金額は、「第1表 歳入歳出予算補正」による。

令和 2 年 2 月 1 7 日 提出

小田原市長 加 藤 憲 一

第1表 歳入歳出予算補正

歳 入

款	項	補正前の額	補正額	計
2 財産収入		千円 1	千円 73	千円 74
	1 財産運用収入	1	73	74
3 繰入金		80,000	△17,200	62,800
	1 基金繰入金	80,000	△17,200	62,800
4 繰越金		1,577	37,300	38,877
	1 繰越金	1,577	37,300	38,877
7 国庫支出金			17,200	17,200
	1 国庫補助金		17,200	17,200
歳入合計		205,000	37,373	242,373

歳 出

款	項	補正前の額	補正額	計
1 総務費		千円 155,936	千円 37,000	千円 192,936
	1 天守閣総務費	154,002	37,000	191,002
3 予備費		4,174	373	4,547
	1 予備費	4,174	373	4,547
歳出合計		205,000	37,373	242,373

令和元年度小田原市国民健康保険事業特別会計補正予算

令和元年度小田原市国民健康保険事業特別会計の補正予算は、次に定めるところによる。

(予算の名称)

第1条 「平成31年度小田原市国民健康保険事業特別会計予算」の名称は、元号が令和に改められたことに伴い、「令和元年度小田原市国民健康保険事業特別会計予算」とする。

(歳入歳出予算の補正)

第2条 歳入歳出予算の総額に歳入歳出それぞれ 1,260,567千円を追加し、歳入歳出予算の総額を歳入歳出それぞれ 20,680,567千円とする。

2 歳入歳出予算の補正の款項の区分及び当該区分ごとの金額並びに補正後の歳入歳出予算の金額は、「第1表 歳入歳出予算補正」による。

令和 2 年 2 月 1 7 日 提出

小田原市長 加 藤 憲 一

第1表 歳入歳出予算補正

歳 入

款	項	補正前の額	補正額	計
		千円	千円	千円
2 国庫支出金		1	25	26
	1 国庫補助金	1	25	26
3 県支出金		13,383,350	1,237,362	14,620,712
	1 県補助金	13,383,350	1,237,362	14,620,712
4 財産収入		1	66	67
	1 財産運用収入	1	66	67
5 繰入金		1,950,000	△197,000	1,753,000
	1 他会計繰入金	1,700,000	3,000	1,703,000
	2 基金繰入金	250,000	△200,000	50,000
6 繰越金		20,339	220,114	240,453
	1 繰越金	20,339	220,114	240,453
歳入合計		19,420,000	1,260,567	20,680,567

歳 出

款	項	補正前の額	補正額	計
		千円	千円	千円
1 総務費		318,874	3,000	321,874
	1 国保総務費	250,078	3,000	253,078
2 保険給付費		13,210,007	1,237,362	14,447,369
	1 療養諸費	11,479,464	1,048,836	12,528,300
	2 高額療養費	1,656,243	188,526	1,844,769
4 保健事業費		179,818	533	180,351
	1 特定健康診査等 事業費	154,282	533	154,815
5 基金積立金		1	66	67
	1 基金積立金	1	66	67
6 諸支出金		71,401	161	71,562
	1 償還金及 還付加算 金及び金	51,031	161	51,192
7 予備費		17,716	19,445	37,161
	1 予備費	17,716	19,445	37,161
歳出合計		19,420,000	1,260,567	20,680,567

令和元年度小田原市国民健康保険診療施設事業特別会計補正予算

令和元年度小田原市国民健康保険診療施設事業特別会計の補正予算は、次に定めるところによる。

(予算の名称)

第1条 「平成31年度小田原市国民健康保険診療施設事業特別会計予算」の名称は、元号が令和に改められたことに伴い、「令和元年度小田原市国民健康保険診療施設事業特別会計予算」とする。

(歳入歳出予算の補正)

第2条 歳入歳出予算の総額に歳入歳出それぞれ 3,293千円を追加し、歳入歳出予算の総額を歳入歳出それぞれ 31,293千円とする。

2 歳入歳出予算の補正の款項の区分及び当該区分ごとの金額並びに補正後の歳入歳出予算の金額は、「第1表 歳入歳出予算補正」による。

令和 2 年 2 月 1 7 日 提出

小田原市長 加 藤 憲 一

第1表 歳入歳出予算補正

歳入

款	項	補正前の額	補正額	計
4 繰越金		千円 897	千円 3,293	千円 4,190
	1 繰越金	897	3,293	4,190
歳入合計		28,000	3,293	31,293

歳出

款	項	補正前の額	補正額	計
1 総務費		千円 18,757	千円	千円 18,757
	1 診療施設総務費	18,757		18,757
3 予備費		535	3,293	3,828
	1 予備費	535	3,293	3,828
歳出合計		28,000	3,293	31,293

令和元年度小田原市公設地方卸売市場事業特別会計補正予算

令和元年度小田原市公設地方卸売市場事業特別会計の補正予算は、次に定めるところによる。

(予算の名称)

第1条 「平成31年度小田原市公設地方卸売市場事業特別会計予算」の名称は、元号が令和に改められたことに伴い、「令和元年度小田原市公設地方卸売市場事業特別会計予算」とする。

(歳入歳出予算の補正)

第2条 歳入歳出予算の総額に歳入歳出それぞれ 10,988千円を追加し、歳入歳出予算の総額を歳入歳出それぞれ 174,988千円とする。

2 歳入歳出予算の補正の款項の区分及び当該区分ごとの金額並びに補正後の歳入歳出予算の金額は、「第1表 歳入歳出予算補正」による。

令和 2 年 2 月 1 7 日 提出

小田原市長 加 藤 憲 一

第1表 歳入歳出予算補正

歳 入

款	項	補正前の額	補正額	計
4 繰越金		千円 6,083	千円 8,245	千円 14,328
	1 繰越金	6,083	8,245	14,328
5 諸収入		26,492	2,743	29,235
	1 雑収入	26,492	2,743	29,235
歳入合計		164,000	10,988	174,988

歳 出

款	項	補正前の額	補正額	計
1 卸売市場費		千円 154,703	千円 2,743	千円 157,446
	1 卸売市場費	154,703	2,743	157,446
3 予備費		2,449	8,245	10,694
	1 予備費	2,449	8,245	10,694
歳出合計		164,000	10,988	174,988

令和元年度小田原市介護保険事業特別会計補正予算

令和元年度小田原市介護保険事業特別会計の補正予算は、次に定めるところによる。

(歳入歳出予算の補正)

- 第1条 歳入歳出予算の総額に歳入歳出それぞれ 340,137千円を追加し、歳入歳出予算の総額を歳入歳出それぞれ 15,943,496千円とする。
- 2 歳入歳出予算の補正の款項の区分及び当該区分ごとの金額並びに補正後の歳入歳出予算の金額は、「第1表 歳入歳出予算補正」による。

令和 2 年 2 月 1 7 日提出

小田原市長 加 藤 憲 一

第1表 歳入歳出予算補正

歳 入

款	項	補正前の額	補正額	計
2 国庫支出金		千円 3,481,305	千円 7,741	千円 3,489,046
	1 国庫負担金	2,582,081	△569	2,581,512
	2 国庫補助金	899,224	8,310	907,534
3 支払基金交付金		4,023,238	9,207	4,032,445
	1 支払基金交付金	4,023,238	9,207	4,032,445
4 県支出金		2,231,813	4,831	2,236,644
	1 県負担金	2,111,292	569	2,111,861
	2 県補助金	120,521	4,262	124,783
6 繰入金		2,419,420	△11,555	2,407,865
	1 他会計繰入金	2,398,018	9,847	2,407,865
	2 基金繰入金	21,402	△21,402	
7 繰越金		28,479	329,913	358,392
	1 繰越金	28,479	329,913	358,392
歳入合計		15,603,359	340,137	15,943,496

歳 出

款	項	補正前の額	補正額	計
1 総務費		千円 363,060	千円 5,585	千円 368,645
	1 介護総務費	220,875	5,585	226,460
2 保険給付費		14,441,172		14,441,172
	1 介護サービス等 給付費	13,336,708	△26,500	13,310,208
	2 介護予防サービス等 給付費	315,846	20,000	335,846
	4 特定入所者介護 サービス等費	335,052	6,500	341,552
3 地域支援事業費		787,306	34,100	821,406
	1 介護予防・日常生活 支援サービス事業費	412,127	34,000	446,127
	5 その他諸費	1,516	100	1,616
4 基金積立金		173	149,128	149,301
	1 基金積立金	173	149,128	149,301
5 諸支出金		9,110	151,324	160,434
	1 償還金及 還付加算 金及び金	9,110	151,324	160,434
歳出合計		15,603,359	340,137	15,943,496



令和元年度小田原市後期高齢者医療事業特別会計補正予算

令和元年度小田原市後期高齢者医療事業特別会計の補正予算は、次に定めるところによる。

(予算の名称)

第1条 「平成31年度小田原市後期高齢者医療事業特別会計予算」の名称は、元号が令和に改められたことに伴い、「令和元年度小田原市後期高齢者医療事業特別会計予算」とする。

(歳入歳出予算の補正)

第2条 歳入歳出予算の総額に歳入歳出それぞれ 56,337千円を追加し、歳入歳出予算の総額を歳入歳出それぞれ 4,453,337千円とする。

2 歳入歳出予算の補正の款項の区分及び当該区分ごとの金額並びに補正後の歳入歳出予算の金額は、「第1表 歳入歳出予算補正」による。

令和 2 年 2 月 1 7 日 提出

小田原市長 加 藤 憲 一

第1表 歳入歳出予算補正

歳 入

款	項	補正前の額	補正額	計
3 繰越金		千円 500	千円 56,337	千円 56,837
	1 繰越金	500	56,337	56,837
歳入合計		4,397,000	56,337	4,453,337

歳 出

款	項	補正前の額	補正額	計
2 後期高齢者医療広域 連合納付金		千円 4,326,344	千円 56,337	千円 4,382,681
	1 後期高齢者医療広域 連合納付金	4,326,344	56,337	4,382,681
歳出合計		4,397,000	56,337	4,453,337

令和元年度小田原地下街事業特別会計補正予算

令和元年度小田原地下街事業特別会計の補正予算は、次に定めるところによる。

(予算の名称)

第1条 「平成31年度小田原地下街事業特別会計予算」の名称は、元号が令和に改められたことに伴い、「令和元年度小田原地下街事業特別会計予算」とする。

(歳入歳出予算の補正)

第2条 歳入歳出予算の総額に歳入歳出それぞれ 23,425千円を追加し、歳入歳出予算の総額を歳入歳出それぞれ 438,425千円とする。

2 歳入歳出予算の補正の款項の区分及び当該区分ごとの金額並びに補正後の歳入歳出予算の金額は、「第1表 歳入歳出予算補正」による。

令和 2 年 2 月 1 7 日 提出

小田原市長 加 藤 憲 一

第1表 歳入歳出予算補正

歳 入

款	項	補正前の額	補正額	計
4 繰越金		千円 1	千円 23,425	千円 23,426
	1 繰越金	1	23,425	23,426
歳入合計		415,000	23,425	438,425

歳 出

款	項	補正前の額	補正額	計
1 総務費		千円 124,727	千円 23,425	千円 148,152
	1 地下街総務費	124,727	23,425	148,152
歳出合計		415,000	23,425	438,425

令和元年度小田原市病院事業会計補正予算

(総則)

第1条 令和元年度小田原市病院事業会計の補正予算は、次に定めるところによる。

(業務の予定量)

第2条 予算第2条に定めた業務の予定量を次のとおり補正する。

	(既決予定量)	(補正予定量)	(計)
(2) 年間患者数			
入院	128,925人	1,577人	130,502人
(3) 一日平均患者数			
入院	352人	4人	356人

(収益的収入及び支出)

第3条 予算第3条に定めた収益的収入及び支出の予定額を次のとおり補正する。

(科目)	(既決予定額)	(補正予定額)	(計)
	収 入		
第1款 病院事業収益	13,242,616千円	300,000千円	13,542,616千円
第1項 医業収益	11,805,552千円	200,000千円	12,005,552千円
第2項 医業外収益	1,437,062千円	100,000千円	1,537,062千円
	支 出		
第1款 病院事業費用	13,549,711千円	430,000千円	13,979,711千円
第1項 医業費用	13,402,038千円	430,000千円	13,832,038千円

(資本的収入及び支出)

第4条 予算第4条本文括弧中「資本的収入額が資本的支出額に対し不足する額608,463千円」を「資本的収入額が資本的支出額に対し不足する額589,717千円」に、「過年度分損益勘定留保資金607,976千円」を「過年度分損益勘定留保資金589,230千円」に改め、資本的収入及び支出の予定額を次のとおり補正する。

(科 目)	(既決予定額)	(補正予定額)	(計)
	収	入	
第1款 資本的収入	209,900千円	18,796千円	228,696千円
第4項 寄附金		50千円	50千円
第5項 その他資本的収入		18,746千円	18,746千円
	支	出	
第1款 資本的支出	818,363千円	50千円	818,413千円
第4項 基金造成費		50千円	50千円
第5項 予備費	1,000千円		1,000千円

(議会の議決を経なければ流用することのできない経費)

第5条 予算第9条に定めた経費の金額を次のように改める。

(科 目)	(既決予定額)	(補正予定額)	(計)
(1) 職員給与費	7,083,519千円	230,000千円	7,313,519千円

(たな卸資産購入限度額)

第6条 予算第10条中「3,325,700千円」を「3,525,700千円」に改める。

令和2年2月17日提出

小田原市長 加藤 憲一

各会計の予算に関する説明書

令和元年度小田原市一般会計
歳入歳出補正予算事項別明細書

1 総括
(歳入)

款	補正前の額	補正額	計
	千円	千円	千円
15 国庫支出金	14,062,796	378,985	14,441,781
16 県支出金	4,898,144	18,681	4,916,825
17 財産収入	208,812	1,245	210,057
18 寄附金	403,348	601	403,949
19 繰入金	3,086,735	△200,000	2,886,735
20 繰越金	1,005,181	1,929,683	2,934,864
21 諸収入	1,811,466	30,000	1,841,466
22 市債	6,398,369	310,300	6,708,669
歳入合計	72,510,948	2,469,495	74,980,443

(歳 出)

款	補正前の額	補正額	計
	千円	千円	千円
2 総務費	11,277,570	1,471,703	12,749,273
3 民生費	29,203,162	△40,545	29,162,617
4 衛生費	7,868,173	100,000	7,968,173
6 農林水産業費	1,105,625	32,269	1,137,894
7 商工費	1,806,078	225,722	2,031,800
8 土木費	6,913,320	77,320	6,990,640
10 教育費	6,366,543	303,353	6,669,896
12 予備費	381,762	299,673	681,435
歳出合計	72,510,948	2,469,495	74,980,443

補 正 額 の 財 源 内 訳			
特 定 財 源			一 般 財 源
国 県 支 出 金	地 方 債	そ の 他	
千円	千円	千円	千円
		1,278	1,470,425
△65,682	6,500	268	18,369
			100,000
1,792	16,700		13,777
136,222	85,100		4,400
18,550	38,500	300	19,970
79,979	185,300		38,074
			299,673
170,861	332,100	1,846	1,964,688

2 歳 入

(款) 15 国庫支出金

(項) 2 国庫補助金

款	項	目	補正前の額	補正額	計
15	国	庫 支 出 金	千円 14,062,796	千円 378,985	千円 14,441,781
	2	国 庫 補 助 金	3,347,847	378,985	3,726,832
		2 民 生 費 補 助 金	329,407	184,609	514,016
		4 農 林 水 産 業 費 補 助 金	23,826	15,275	39,101
		5 商 工 費 補 助 金	362,152	50,000	412,152
		6 土 木 費 補 助 金	861,989	11,050	873,039
		7 教 育 費 補 助 金	358,329	118,051	476,380
16	県	支 出 金	4,898,144	18,681	4,916,825
	2	県 補 助 金	1,051,038	18,681	1,069,719
		2 民 生 費 補 助 金	622,246	△76,833	545,413
		4 農 林 水 産 業 費 補 助 金	166,129	1,792	167,921
		5 土 木 費 補 助 金	67,003	7,500	74,503
		8 商 工 費 補 助 金		86,222	86,222
17	財	産 収 入	208,812	1,245	210,057
	1	財 産 運 用 収 入	101,594	1,245	102,839
		2 利 子 及 び 配 当 金	769	1,245	2,014

節		金額 千円	説明	明
区分				
				千円
2 児童福祉費 補助金	184,609	子ども・子育て支援交付金(1/3) 社会資本整備総合交付金 子ども・子育て支援事業費補助金(10/10) 子ども・子育て支援臨時交付金	4,630 6,521 9,000 164,458	
1 農業費補助金	15,275	農林水産業施設災害復旧事業費補助金		
2 観光費補助金	50,000	社会資本整備総合交付金		
2 道路橋りょう費 補助金	20,500	社会資本整備総合交付金		
4 都市計画費 補助金	△9,450	社会資本整備総合交付金		
2 小学校費補助金	44,916	学校施設環境改善交付金		
4 社会教育費 補助金	35,063	社会資本整備総合交付金		
5 保健体育費 補助金	38,072	都市災害復旧事業費補助金		
1 社会福祉費 補助金	△81,463	地域医療介護総合確保基金事業費補助金(国)		
2 児童福祉費 補助金	4,630	子ども・子育て支援交付金(1/3)		
1 農業費補助金	1,792	強い農業・担い手づくり総合支援事業交付金[5/10(国3/10)]		
1 土木管理費 補助金	7,500	地籍調査事業費補助金[3/4(国2/4)]		
2 商工費補助金	86,222	中小企業・小規模企業復旧支援事業費補助金(国)		
1 利子及び配当金	1,245	財政調整基金積立金利子 駐車場整備基金積立金利子 市民ホール整備基金積立金利子	356 229 660	

(款) 18 寄附金

(項) 1 寄附金

款	項	目	補正前の額	補正額	計
18	寄	附 金	千円 403,348	千円 601	千円 403,949
	1	寄 附 金	403,348	601	403,949
		2 総務費寄附金	528	33	561
		3 民生費寄附金	543	268	811
		4 土木費寄附金	377	300	677
19	繰	入 金	3,086,735	△200,000	2,886,735
	1	基金繰入金	3,086,735	△200,000	2,886,735
		1 財政調整基金繰入金	1,990,000	△200,000	1,790,000
20	繰	越 金	1,005,181	1,929,683	2,934,864
	1	繰 越 金	1,005,181	1,929,683	2,934,864
		1 繰 越 金	1,005,181	1,929,683	2,934,864
21	諸	収 入	1,811,466	30,000	1,841,466
	4	収益事業収入	20,000	30,000	50,000
		1 競輪事業収入	20,000	30,000	50,000
22	市	債	6,398,369	310,300	6,708,669
	1	市 債	6,398,369	310,300	6,708,669
		2 民 生 債	62,300	8,300	70,600
		4 農 林 水 産 業 債	324,300	3,800	328,100
		5 土 木 債	809,600	38,500	848,100
		7 教 育 債	596,900	174,600	771,500

節		金額 千円	説明	千円
区分				
1 総務管理費 寄附金	33	市民ホール整備基金寄附金		
1 社会福祉費 寄附金	268	社会福祉基金寄附金		
1 公園費寄附金	300	ふるさとみどり基金寄附金		
1 財政調整基金 繰入金	△200,000			
1 繰越金	1,929,683			
1 競輪事業収入	30,000			
1 社会福祉債	1,800	災害援護資金貸付金債		
2 児童福祉債	6,500	子育て支援施設整備事業債		
1 農業債	3,800	県営農地保全事業債	7,500	
		県営湛水防除事業債	9,200	
		農道整備事業債	△21,100	
		農道災害復旧事業債	8,200	
1 道路橋りょう債	27,500	道路橋りょう整備事業債		
4 住宅債	11,000	公営住宅整備事業債		
1 小学校債	116,600	義務教育施設整備事業債		

節		金額	説明
区分	千円		
3 社会教育債	35,000	社会教育施設整備事業債	千円
4 保健体育債	23,000	体育施設整備事業債 体育施設災害復旧事業債	△48,800 71,800
1 観光債	85,100	観光施設整備事業債	

3 歳 出

(款) 2 総務費

(項) 1 総務管理費

款	項	目	補正前の額	補 正 額	計	補 正 額 の 財 源 内 訳			
						特 定 財 源			一般財源
						国県支出金	地方債	その他	
千円	千円	千円	千円	千円	千円	千円	千円	千円	
2	総	務 費	11,277,570	1,471,703	12,749,273			1,278	1,470,425
	1	総 務 管 理 費	8,556,313	1,471,703	10,028,016			1,278	1,470,425
		7 財 産 管 理 費	368,293	1,468,585	1,836,878			585	1,468,000
		9 文 化 行 政 費	4,224,733	693	4,225,426			693	
		11 防 災 対 策 費	110,106	2,425	112,531				2,425
3	民	生 費	29,203,162	△40,545	29,162,617	△65,682	6,500	268	18,369
	1	社 会 福 祉 費	7,463,545	△88,564	7,374,981	△81,463		268	△7,369
		1 社会福祉総務費	679,499	268	679,767			268	
		2 老人福祉費	329,317	△91,156	238,161	△81,463			△9,693
		3 障害者福祉費	5,013,333	2,324	5,015,657				2,324
	2	児 童 福 祉 費	9,301,782	35,172	9,336,954	15,781	6,500		12,891
		1 児童福祉総務費	3,057,620	13,043	3,070,663	6,521	6,500		22

節		説明
区分	金額	
	千円	千円
25 積立金	1,468,585	<u>財産管理経費</u> 市有財産管理運用事業 財政調整基金積立金 1,468,356 駐車場整備基金積立金 229
25 積立金	693	<u>一般経費</u> 内部事務 市民ホール整備基金積立金 (寄附金充当 3件)
13 委託料	2,425	<u>災害即時対応体制整備経費</u> 災害情報等収集伝達体制整備事業 防災行政無線(固定系)子局整備事業費
25 積立金	268	<u>一般経費</u> 内部事務 社会福祉基金積立金 (寄附金充当 4件)
15 工事請負費	2,307	<u>高齢者福祉介護推進経費</u> 介護保険施設等整備費補助事業
19 負担金補助及び交付金	△93,463	老人福祉施設等整備費補助金 社会福祉法人 湖成会 (平成30～令和2年度継続事業 継続費設定額 24,000) 地域医療介護総合確保基金事業費補助金 鳴宮ケアセンター管理運営事業 受変電設備改修工事請負費
15 工事請負費	2,324	<u>障がい者生活支援経費</u> 歯科二次診療所管理運営事業 受変電設備改修工事請負費
13 委託料	13,043	<u>子育て家庭支援経費</u> 子育て支援拠点管理運営事業 小田原駅東口子育て支援施設整備事業費 (令和元～2年度継続事業 継続費設定額 40,859)

(款) 3 民生費

(項) 2 児童福祉費

款	項	目	補正前の額	補正額	計	補正額の財源内訳			
						特定財源			一般財源
						国県支出金	地方債	その他	
千円	千円	千円	千円	千円	千円	千円	千円		
		2 民間等保育所費	4,681,440	22,129	4,703,569	9,260			12,869
		4 国民健康保険費	1,707,000	3,000	1,710,000				3,000
		1 国民健康保険 運営費	1,700,000	3,000	1,703,000				3,000
		5 介護保険費	2,398,018	9,847	2,407,865				9,847
		1 介護保険運営費	2,398,018	9,847	2,407,865				9,847
4		衛生費	7,868,173	100,000	7,968,173				100,000
	4	病院費	1,275,000	100,000	1,375,000				100,000
		1 病院施設費	1,275,000	100,000	1,375,000				100,000
6		農林水産業費	1,105,625	32,269	1,137,894	1,792	16,700		13,777
	1	農業費	587,373	22,269	609,642	1,792	16,700		3,777
		2 農業総務費	147,510	3,000	150,510				3,000
		3 農業振興費	79,775	2,509	82,284	1,792			717
		5 農地費	300,421	16,760	317,181		16,700		60
	3	水産業費	326,006	10,000	336,006				10,000
		1 水産業総務費	69,194	10,000	79,194				10,000

節		説明	千円
区分	金額		
19 負担金補助 及び交付金	22,129	民間等保育所経費 多様な保育推進補助事業 障がい児保育費補助金 一時保育事業費補助金 病後児保育事業費補助金 病児保育事業費補助金	8,239 8,193 4,582 1,115
28 繰出金	3,000	国民健康保険事業特別会計繰出金 通常分	
28 繰出金	9,847	介護保険事業特別会計繰出金 地域支援事業費分 事務費分	4,262 5,585
19 負担金補助 及び交付金	100,000	病院事業会計負担金	
3 職員手当等	3,000	一般経費 職員給与費	
19 負担金補助 及び交付金	2,509	農業経営体制強化経費 地域農業活性化事業 農業用施設等台風被害対策事業費補助金	
19 負担金補助 及び交付金	16,760	農業生産基盤整備経費 農道・用排水路整備事業 県営農地保全事業費負担金 曾我別所地区 L=100m W=3.0m 県営湛水防除事業費負担金 鬼柳地区 L=50m W=2.9m	7,500 9,260
2 給料	4,600	一般経費 職員給与費	
3 職員手当等	3,400		
4 共済費	2,000		

(款) 7 商工費

(項) 1 商工費

款	項	目	補正前の額	補正額	計	補正額の財源内訳			
						特定財源			一般財源
						国県支出金	地方債	その他	
千円	千円	千円	千円	千円	千円	千円	千円		
7		商工費	1,806,078	225,722	2,031,800	136,222	85,100		4,400
	1	商工費	983,219	90,552	1,073,771	86,222			4,330
		2 商工業振興費	834,583	90,552	925,135	86,222			4,330
	2	観光費	822,859	135,170	958,029	50,000	85,100		70
		2 観光振興費	398,962	135,170	534,132	50,000	85,100		70
8		土木費	6,913,320	77,320	6,990,640	18,550	38,500	300	19,970
	1	土木管理費	736,913	10,700	747,613	7,500			3,200
		1 土木総務費	692,054	10,700	702,754	7,500			3,200
	2	道路橋りょう費	1,450,392	70,350	1,520,742	20,500	27,500		22,350
		1 道路橋りょう総務費	359,087	9,350	368,437				9,350
		3 道路新設改良費	438,769	61,000	499,769	20,500	27,500		13,000
	4	都市計画費	3,542,494	△18,900	3,523,594	△9,450			△9,450
		1 都市計画総務費	1,292,494	△18,900	1,273,594	△9,450			△9,450

節		説明
区分	金額	
	千円	千円
19 負担金補助 及び交付金	90,552	<u>中小企業支援経費</u> 中小企業融資等支援事業 中小企業等災害復旧支援事業費補助金
15 工事請負費	135,170	<u>観光客回遊性向上経費</u> 観光案内所運営事業 観光交流センター整備事業費 (令和元~2年度継続事業 継続費設定額 303,600)
13 委託料	10,700	<u>境界確定経費</u> 地籍調査事業 調査委託料
13 委託料	6,350	<u>道路管理経費</u> 道路管理事業
15 工事請負費	3,000	小田原駅東西自由連絡通路施設等管理費 巨大提灯修復設置委託料 ステンドグラスライトアップ工事請負費
13 委託料	16,000	<u>幹線道路新設改良経費</u> 幹線道路整備事業
15 工事請負費	30,000	国庫補助事業 市道2246・0015・2243・2688 (栄町・中町地内)
22 補償補填 及び賠償金	15,000	電線共同溝整備委託料 歩車道整備工事請負費 L=80m <u>生活道路新設改良経費</u> 市民生活道路改良事業 市道2442 (久野地内) ほかに道路改良工事請負費 L=122m <u>小田原駅・小田原城周辺のまちづくり経費</u> 都市廊の歩行空間づくり事業 国庫補助事業 市道2189 (栄町地内) 物件補償費
19 負担金補助 及び交付金	△18,900	<u>小田原駅・小田原城周辺まちづくり経費</u> お城通り地区再開発事業

(款) 8 土木費

(項) 4 都市計画費

款	項	目	補正前の額	補正額	計	補正額の財源内訳			
						特定財源			一般財源
						国県支出金	地方債	その他	
千円	千円	千円	千円	千円	千円	千円	千円		
	5	住宅費	311,548	14,870	326,418		11,000		3,870
		1 住宅管理費	311,548	14,870	326,418		11,000		3,870
	6	公園費	591,206	300	591,506			300	
		1 公園総務費	175,097	300	175,397			300	
10		教育費	6,366,543	303,353	6,669,896	79,979	185,300		38,074
	2	小学校費	1,852,506	185,599	2,038,105	44,916	116,600		24,083
		1 学校管理費	1,431,738	185,599	1,617,337	44,916	116,600		24,083
	5	社会教育費	1,464,930	72,754	1,537,684	35,063	35,000		2,691
		5 図書館費	330,358	72,754	403,112	35,063	35,000		2,691
	6	保健体育費	781,120	45,000	826,120		33,700		11,300
		2 体育施設費	606,299	45,000	651,299		33,700		11,300
12		予備費	381,762	299,673	681,435				299,673
		1 予備費	381,762	299,673	681,435				299,673
		1 予備費	381,762	299,673	681,435				299,673
		歳出合計	72,510,948	2,469,495	74,980,443	170,861	332,100	1,846	1,964,688

節		説明
区分	金額	
	千円	お城通り地区再開発事業費 (平成30～令和2年度継続事業 継続費設定額 1,050,000)
15 工事請負費	14,870	市営住宅維持管理経費 市営住宅運営事業 浜住宅高波対策工事請負費
25 積立金	300	一般経費 内部事務 ふるさとみどり基金積立金 (寄附金充当 1件)
12 役務費	84	小学校教育環境整備経費 学校施設維持・管理事業
15 工事請負費	185,515	設計審査手数料 工事請負費 受水槽等改修 屋内運動場非構造部材改修 外壁等改修
15 工事請負費	72,754	図書館運営経費 かもめ図書館管理運営事業 上水ポンプ改修工事請負費 駅前図書施設整備事業 小田原駅東口図書館整備事業費 (令和元～2年度継続事業 継続費設定額 222,067)
15 工事請負費	45,000	スポーツ施設経費 小田原アリーナ等整備運営事業 小田原アリーナ防災複合盤改修工事請負費

給 与 費 明 細 書

1 一 般 職

(1) 総 括

(単位 千円)

区分	職員数 (人)	給 与 費				共済費	合 計	備 考
		報 酬	給 料	職員手当等	計			
補正後	(70) 1,071		4,269,918	3,615,408	7,885,326	1,543,260	9,428,586	
補正前	(70) 1,071		4,265,318	3,609,008	7,874,326	1,541,260	9,415,586	
比 較	()		4,600	6,400	11,000	2,000	13,000	

備考 () 内は、再任用職員について示す。

区分	職 員 手 当 等 の 内 訳							
	地域手当	扶養手当	期末手当	勤勉手当	時 間 外 勤務手当	休日勤務 手 当	管 理 職 手 当	管理職員 特別勤務 手 当
補正後	463,421	128,008	1,051,532	757,362	357,841	13,560	229,120	1,410
補正前	462,021	127,008	1,051,532	757,362	354,841	13,560	228,120	1,410
比 較	1,400	1,000			3,000		1,000	

区分	職 員 手 当 等 の 内 訳							
	通勤手当	特殊勤務 手 当	夜間勤務 手 当	住居手当	児童手当	宿 日 直 手 当	退職手当	
補正後	72,388	11,242		81,208	54,280		394,036	
補正前	72,388	11,242		81,208	54,280		394,036	
比 較								

(2) 給料及び職員手当等の増減額の明細

区 分	増減額	増減事由別内訳		説 明	備 考
	千円		千円		
給 料	4,600	その他の増減分	4,600	職員構成の変動等に係る増加分	
職員手当等	6,400	その他の増減分	6,400	職員構成の変動等に係る増加分及び業務量の増に係る時間外勤務手当の増加分	

継続費についての前前年度末までの支出額、前年度末までの支出額又は前年度の進捗状況等に関する調査書

(単位 千円)

款項	事業名	区分	全 体 計 画					前前年度末までの支出額	前年度末までの支出(見込)額	当該年度支出予定額	当該年度末までの支出予定額	翌年度以降支出予定額	継続費の総額に対する進捗率	
			年度	年割額	左 の 財 源 内 訳									一般財源
					特 定 財 源									
					国 県 支出金	地方債	その他							
3	社 会 福 祉 民 費	補正前の額	30	9,600			9,600		2,400	7,200	9,600		40.0%	
			元	14,400				14,400			14,400	14,400		60.0
			計	24,000			9,600	14,400		2,400	21,600	24,000		100.0
		補正額	30											
			元	△12,000				△12,000			△12,000	△12,000		
			2	12,000				12,000					12,000	
	計								△12,000	△12,000	12,000			
	補正後の額	30	9,600			9,600			2,400	7,200	9,600		40.0	
		元	2,400				2,400			2,400	2,400		10.0	
		2	12,000				12,000					12,000	50.0	
	計	24,000			9,600	14,400		2,400	9,600	12,000	12,000	100.0		
	生 児 童 福 祉 費	小田原駅東口子育て支援施設整備事業	補正前の額	元	5,016		4,600		416		5,016	5,016		12.3
2				35,843		33,500		2,343				35,843	87.7	
計				40,859		38,100		2,759			5,016	5,016	35,843	100.0
補正額			元	13,043	6,521	6,500		22			13,043	13,043		
			2	△13,043	7,816	△19,100		△1,759					△13,043	
			計		14,337	△12,600		△1,737			13,043	13,043	△13,043	
補正後の額	元	18,059	6,521	11,100		438			18,059	18,059		44.2		
	2	22,800	7,816	14,400		584					22,800	55.8		
	計	40,859	14,337	25,500		1,022			18,059	18,059	22,800	100.0		

款項	事業名	区分	全 体 計 画					前前年度 末までの 支出額	前年度 末までの 支出 (見込)額	当該年度 支出 予定額	当該年度 末までの 支出 予定額	翌年度 以降支出 予定額	継続費の 総額に 対する 進捗率		
			年 度	年 割 額	左 の 財 源 内 訳									一 般 財 源	
					特 定 財 源										
					国 県 支 出 金	地 方 債	そ の 他								
7	2	商 観 工 光 費 費	補正前の額	元	120,180	45,477	62,800		11,903		120,180	120,180		39.6	
				2	183,420	67,846	96,700		18,874				183,420	60.4	
				計	303,600	113,323	159,500		30,777		120,180	120,180	183,420	100.0	
			補正後の額	元	135,170	50,000	85,100		70		135,170	135,170			
				2	△135,170	△50,000	△71,300		△13,870				△135,170		
				計			13,800		△13,800		135,170	135,170	△135,170		
		費 費	補正前の額	元	255,350	95,477	147,900		11,973		255,350	255,350		84.1	
				2	48,250	17,846	25,400		5,004				48,250	15.9	
				計	303,600	113,323	173,300		16,977		255,350	255,350	48,250	100.0	
			補正後の額	元	255,350	95,477	147,900		11,973		255,350	255,350		84.1	
				2	48,250	17,846	25,400		5,004				48,250	15.9	
				計	303,600	113,323	173,300		16,977		255,350	255,350	48,250	100.0	
8	4	都 市 木 計 画 費 費	補正前の額	30	170,254	76,087	68,400		25,767		170,254	170,254		59.3	
				元	117,000	50,000	54,000		13,000		117,000	117,000		40.7	
				計	287,254	126,087	122,400		38,767		287,254	287,254		100.0	
			補正後の額	30											
				元											
				2	104,950	25,000	22,500		57,450				104,950		
		費 費	補正前の額	30	170,254	76,087	68,400		25,767		170,254	170,254		43.4	
				元	117,000	50,000	54,000		13,000		117,000	117,000		29.8	
				2	104,950	25,000	22,500		57,450				104,950	26.8	
			補正後の額	30	170,254	76,087	68,400		25,767		170,254	170,254		43.4	
				元	117,000	50,000	54,000		13,000		117,000	117,000		29.8	
				2	104,950	25,000	22,500		57,450				104,950	26.8	
計	392,204	151,087	144,900		96,217		287,254	287,254	104,950	100.0					

款項	事業名	区分	全 体 計 画					前前年度 末までの 支出額	前年度 末までの 支出 (見込)額	当該年度 支出 予定額	当該年度 末までの 支出 予定額	翌年度 以降支出 予定額	継続費の 総額に 対する 進捗率		
			年 度	年 割 額	左 の 財 源 内 訳									一般財源	
					特 定 財 源										
					国 県 支 出 金	地 方 債	そ の 他								
8	4	都 市 計	お城通り地区 再開発事業	30	525,000	262,500		40,009	222,491		276,200	248,800	525,000		50.0
				元	525,000	262,500		40,009	222,491			525,000	525,000		50.0
				計	1,050,000	525,000		80,018	444,982		276,200	773,800	1,050,000		100.0
			補正前の額												
			30												
			元	△18,900	△9,450			△9,450			△18,900	△18,900			
		2	18,900	9,450		9,450						18,900			
		計				9,450	△9,450			△18,900	△18,900	18,900			
		補正後の額													
		30	525,000	262,500		40,009	222,491		276,200	248,800	525,000		50.0		
		元	506,100	253,050		40,009	213,041			506,100	506,100		48.2		
		2	18,900	9,450		9,450						18,900	1.8		
計	1,050,000	525,000		89,468	435,532		276,200	754,900	1,031,100	18,900	100.0				
10	5	社 会 教 育 費	小田原駅東口 図書館整備事業	元	29,370		27,500		1,870			29,370	29,370		13.2
				2	192,697		180,600		12,097					192,697	86.8
				計	222,067		208,100		13,967			29,370	29,370	192,697	100.0
			補正前の額												
			元	70,125	35,063	35,000		62			70,125	70,125			
			2	△70,125	42,015	△103,000		△9,140					△70,125		
		計		77,078	△68,000		△9,078			70,125	70,125	△70,125			
		補正後の額													
		元	99,495	35,063	62,500		1,932			99,495	99,495		44.8		
		2	122,572	42,015	77,600		2,957					122,572	55.2		
		計	222,067	77,078	140,100		4,889			99,495	99,495	122,572	100.0		

地方債の前前年度末における現在高並びに
前年度末及び当該年度末における現在高の
見込みに関する調書

(単位 千円)

区	分	前前年度末 現在高	前年度末 現在高見込額	当該年度中増減見込み		当該年度末 現在高見込額
				当該年度中 起債見込額	当該年度中 元金償還額	
1 普通債	補正前の額	21,369,446	24,186,035	4,735,500	1,936,687	26,984,848
	補正額			230,300		230,300
	補正後の額	21,369,446	24,186,035	4,965,800	1,936,687	27,215,148
(2) 民生	補正前の額	631,519	609,585	62,300	42,630	629,255
	補正額			8,300		8,300
	補正後の額	631,519	609,585	70,600	42,630	637,555
(4) 農林水産業	補正前の額	1,520,146	1,967,339	324,300	124,083	2,167,556
	補正額			△ 4,400		△ 4,400
	補正後の額	1,520,146	1,967,339	319,900	124,083	2,163,156
(5) 商工	補正前の額	13,600	13,600	103,700		117,300
	補正額			85,100		85,100
	補正後の額	13,600	13,600	188,800		202,400
(6) 土木	補正前の額	9,835,437	9,601,878	676,300	1,085,371	9,192,807
	補正額			27,500		27,500
	補正後の額	9,835,437	9,601,878	703,800	1,085,371	9,220,307
(7) 公営住宅	補正前の額	653,359	639,300	133,300	53,381	719,219
	補正額			11,000		11,000
	補正後の額	653,359	639,300	144,300	53,381	730,219
(9) 教育	補正前の額	4,866,794	5,421,058	596,900	381,815	5,636,143
	補正額			102,800		102,800
	補正後の額	4,866,794	5,421,058	699,700	381,815	5,738,943
2 災害復旧債	補正前の額	9,581	97,852		1,740	96,112
	補正額			80,000		80,000
	補正後の額	9,581	97,852	80,000	1,740	176,112
(1) 農林水産業	補正前の額		90,000			90,000
	補正額			8,200		8,200
	補正後の額		90,000	8,200		98,200
(3) 教育	補正前の額					
	補正額			71,800		71,800
	補正後の額			71,800		71,800
計	補正前の額	46,596,068	49,021,972	6,398,369	3,941,457	51,478,884
	補正額			310,300		310,300
	補正後の額	46,596,068	49,021,972	6,708,669	3,941,457	51,789,184

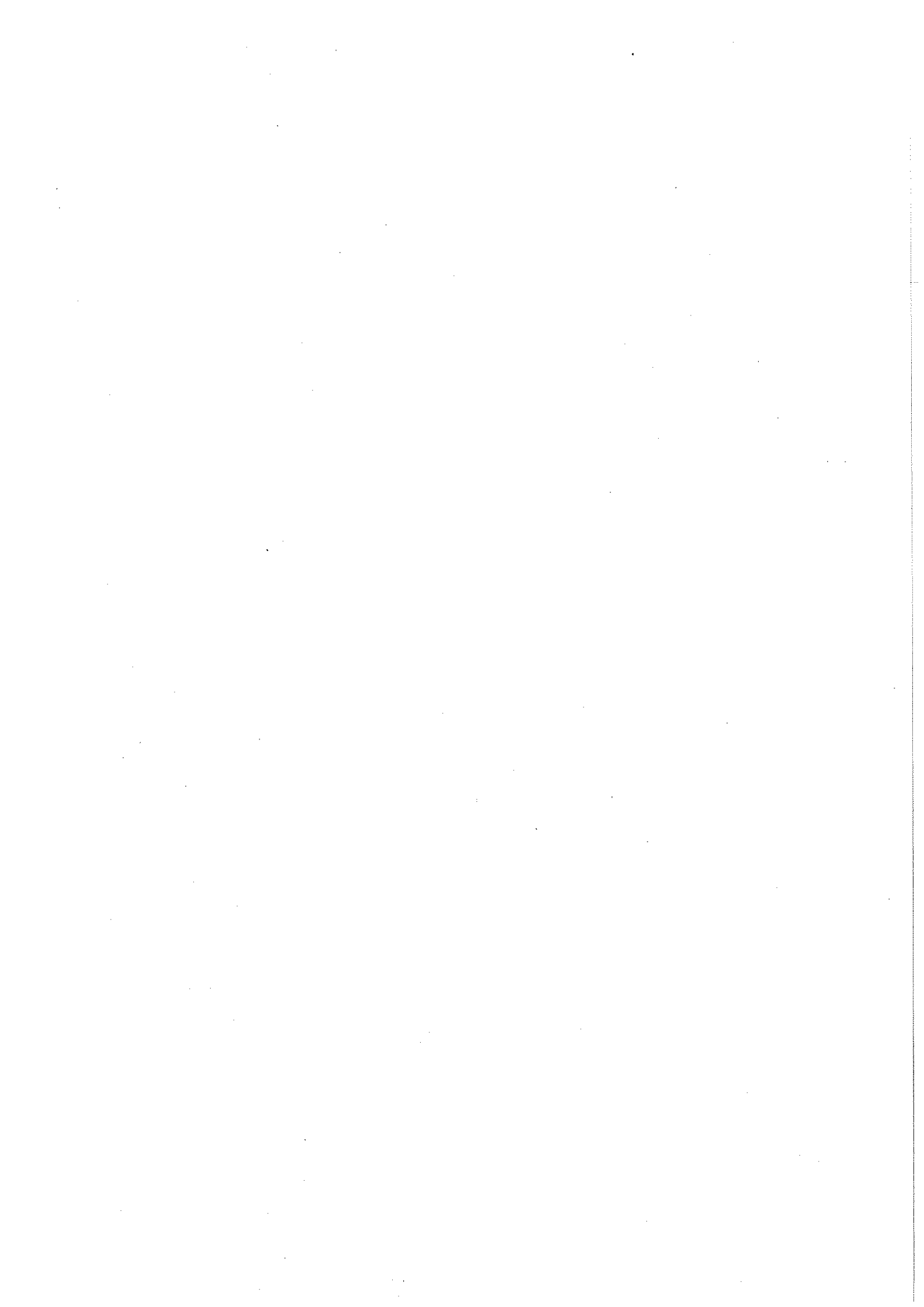

令和元年度小田原市競輪事業特別会計
歳入歳出補正予算事項別明細書

1 総括
(歳入)

款	補正前の額	補正額	計
	千円	千円	千円
1 事業収入	11,753,745	1,365,326	13,119,071
3 繰入金	36,750	168,639	205,389
4 繰越金	65,900	108,290	174,190
歳入合計	11,861,447	1,642,255	13,503,702

(歳 出)

款	補正前の額	補正額	計
	千円	千円	千円
1 総務費	308,899	30,000	338,899
2 事業費	11,551,709	1,419,949	12,971,658
3 予備費	839	192,306	193,145
歳出合計	11,861,447	1,642,255	13,503,702

補 正 額 の 財 源 内 訳			
特 定 財 源			一 般 財 源
国 県 支 出 金	地 方 債	そ の 他	
千円	千円	千円	千円
			30,000
		168,639	1,251,310
			192,306
		168,639	1,473,616

2 歳 入
 (款) 1 事業収入
 (項) 1 事業収入

款	項	目	補正前の額	補正額	計
	1	事業収入	千円 11,753,745	千円 1,365,326	千円 13,119,071
	1	事業収入	11,610,080	1,365,326	12,975,406
	1	車券発売金	11,400,000	1,365,326	12,765,326
3		繰入金	36,750	168,639	205,389
	1	基金繰入金	36,750	168,639	205,389
	1	競輪事業基金繰入金	36,750	168,639	205,389
4		繰越金	65,900	108,290	174,190
	1	繰越金	65,900	108,290	174,190
	1	繰越金	65,900	108,290	174,190
歳入合計			11,861,447	1,642,255	13,503,702

節		説明
区分	金額 千円	
1 車券発売金	1,365,326	通常開催
1 競輪事業 基金繰入金	168,639	
1 繰越金	108,290	

3 歳 出

(款) 1 総務費

(項) 2 繰出金

款	項	目	補正前の額	補正額	計	補正額の財源内訳			
						特定財源			一般財源
						国県支出金	地方債	その他	
千円	千円	千円	千円	千円	千円	千円	千円		
1	総	務 費	308,899	30,000	338,899				30,000
	2	繰 出 金	20,000	30,000	50,000				30,000
		1 一般会計繰出金	20,000	30,000	50,000				30,000
2	事	業 費	11,551,709	1,419,949	12,971,658			168,639	1,251,310
	1	競 輪 開 催 費	11,551,709	1,419,949	12,971,658			168,639	1,251,310
		1 競輪開催費	11,551,709	1,419,949	12,971,658			168,639	1,251,310
3	予	備 費	839	192,306	193,145				192,306
	1	予 備 費	839	192,306	193,145				192,306
		1 予 備 費	839	192,306	193,145				192,306
歳 出 合 計			11,861,447	1,642,255	13,503,702			168,639	1,473,616

節		説明	金額
区分	金額		
	千円		千円
28 繰 出 金	30,000	一般会計繰出金	
7 賃 金	128,639	従業員経費	168,639
		臨時従業員退職手当	
8 報 償 費	19,906	関係団体経費	60,549
		全国競輪施行者協議会分担金	13,440
13 委 託 料	△64,000	J K A 交付金	34,220
		J K A 委託金	12,889
14 使 用 料 及び賃借料	△10,000	払戻金	1,020,855
		選手経費	19,906
19 負 担 金 補 助 及び交付金	324,549	選手賞金	
		場間場外経費	150,000
23 償 還 金 利 子 及び割引料	1,020,855	臨時従業員賃金	△40,000
		場内テレビ放映等委託料	△80,000
		競輪場等使用料	△10,000
		事務協力費負担金	280,000

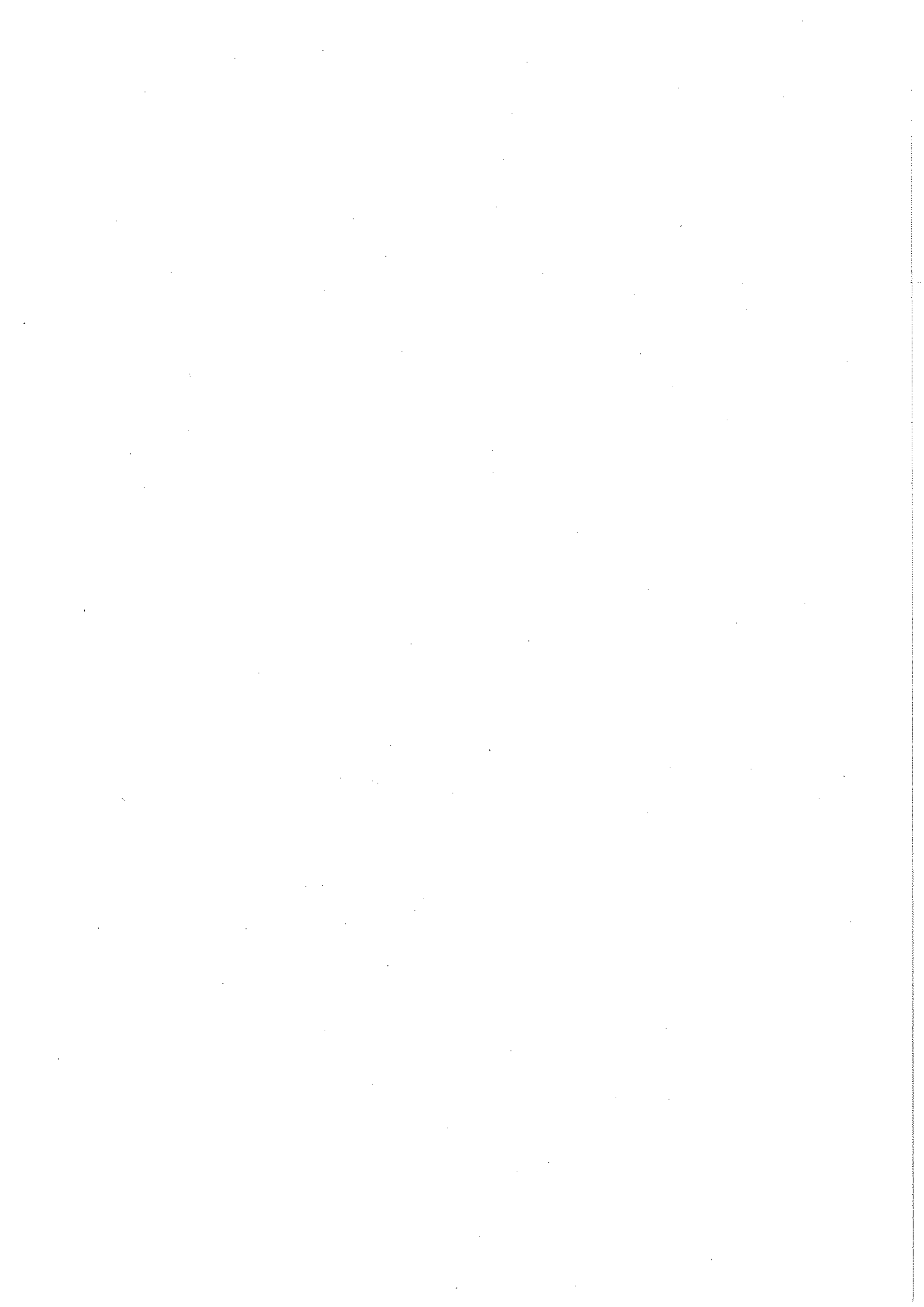

令和元年度小田原城天守閣事業特別会計
歳入歳出補正予算事項別明細書

1 総括
(歳入)

款	補正前の額	補正額	計
	千円	千円	千円
2 財産収入	1	73	74
3 繰入金	80,000	△17,200	62,800
4 繰越金	1,577	37,300	38,877
7 国庫支出金		17,200	17,200
歳入合計	205,000	37,373	242,373

(歳出)

款	補正前の額	補正額	計
	千円	千円	千円
1 総務費	155,936	37,000	192,936
3 予備費	4,174	373	4,547
歳出合計	205,000	37,373	242,373

補 正 額 の 財 源 内 訳			
特 定 財 源			一 般 財 源
国 県 支 出 金	地 方 債	そ の 他	
千円	千円	千円	千円
		73	36,927
			373
		73	37,300

2 歳 入

(款) 2 財産収入

(項) 1 財産運用収入

款	項	目	補正前の額	補正額	計
			千円	千円	千円
2	財	産 収 入	1	73	74
	1	財 産 運 用 収 入	1	73	74
		1 利 子 及 び 配 当 金	1	73	74
3	繰	入 金	80,000	△17,200	62,800
	1	基 金 繰 入 金	80,000	△17,200	62,800
		1 小田原城施設整備基金繰入金	80,000	△17,200	62,800
4	繰	越 金	1,577	37,300	38,877
	1	繰 越 金	1,577	37,300	38,877
		1 繰 越 金	1,577	37,300	38,877
7	国	庫 支 出 金		17,200	17,200
	1	国 庫 補 助 金		17,200	17,200
		1 総 務 費 補 助 金		17,200	17,200
歳 入 合 計			205,000	37,373	242,373

節		金額 千円	説明
区分			
1 利子及び配当金	73	小田原城施設整備基金積立金利子	
1 小田原城施設 整備基金繰入金	△17,200		
1 繰越金	37,300		
1 天守閣総務費 補助金	17,200	地方創生推進交付金	

3 歳 出
 (款) 1 総務費
 (項) 1 天守閣総務費

款	項	目	補正前の額	補 正 額	計	補 正 額 の 財 源 内 訳			
						特 定 財 源			一般財源
						国県支出金	地 方 債	そ の 他	
			千円	千円	千円	千円	千円	千円	
1	総	務 費	155,936	37,000	192,936			73	36,927
	1	天 守 閣 総 務 費	154,002	37,000	191,002			73	36,927
		1 一 般 管 理 費	154,002	37,000	191,002			73	36,927
3	予	備 費	4,174	373	4,547				373
	1	予 備 費	4,174	373	4,547				373
		1 予 備 費	4,174	373	4,547				373
歳 出 合 計			205,000	37,373	242,373			73	37,300

節		説明
区分	金額	
	千円	千円
25 積立金	37,000	一般経費 小田原城施設整備基金積立金

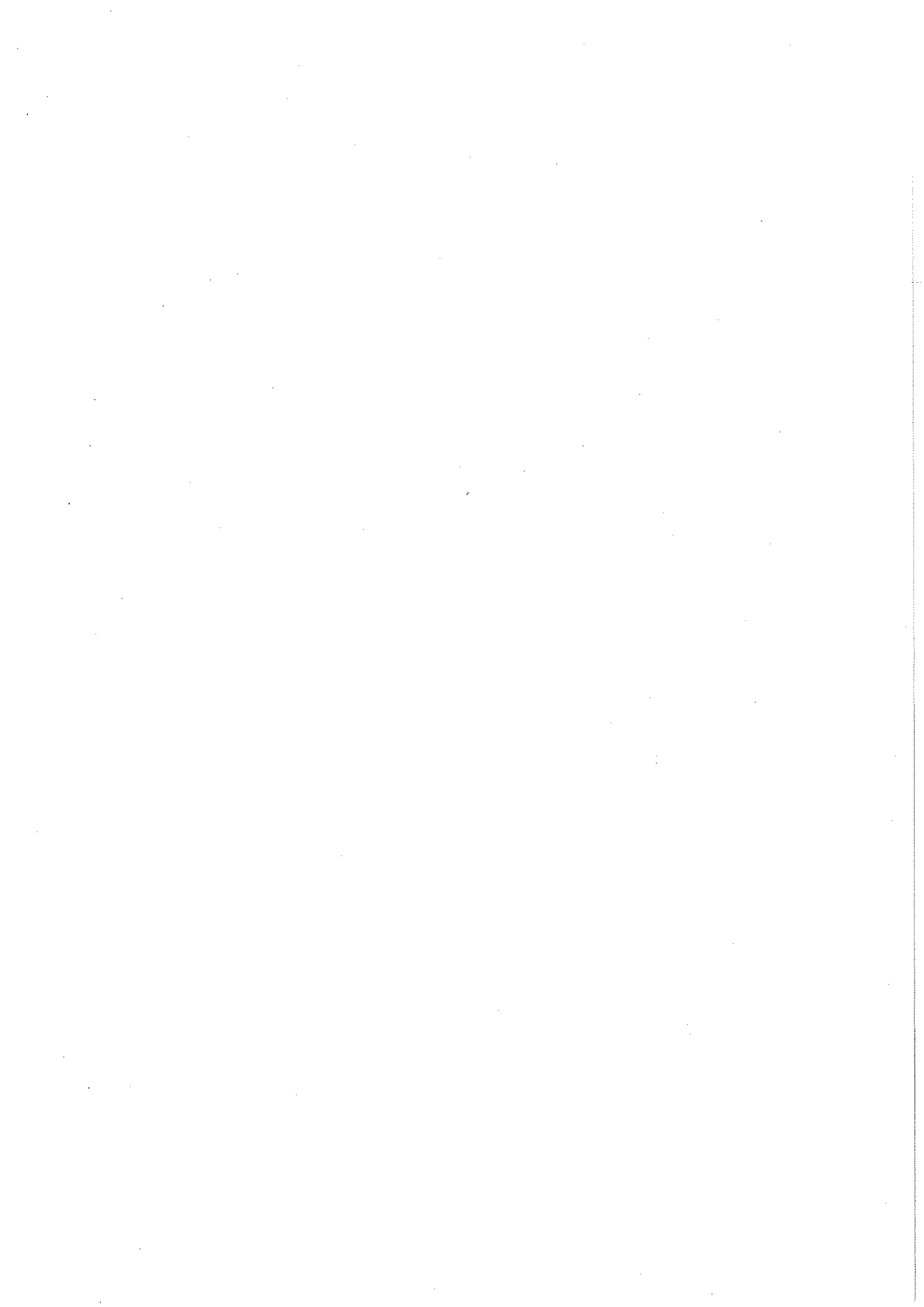

令和元年度小田原市国民健康保険事業特別会計
歳入歳出補正予算事項別明細書

1 総括
(歳入)

款	補正前の額	補正額	計
	千円	千円	千円
2 国庫支出金	1	25	26
3 県支出金	13,383,350	1,237,362	14,620,712
4 財産収入	1	66	67
5 繰入金	1,950,000	△197,000	1,753,000
6 繰越金	20,339	220,114	240,453
歳入合計	19,420,000	1,260,567	20,680,567

(歳 出)

款	補正前の額	補正額	計
	千円	千円	千円
1 総務費	318,874	3,000	321,874
2 保険給付費	13,210,007	1,237,362	14,447,369
4 保健事業費	179,818	533	180,351
5 基金積立金	1	66	67
6 諸支出金	71,401	161	71,562
7 予備費	17,716	19,445	37,161
歳出合計	19,420,000	1,260,567	20,680,567

補 正 額 の 財 源 内 訳			
特 定 財 源			一 般 財 源
国 県 支 出 金	地 方 債	そ の 他	
千円	千円	千円	千円
		3,000	
1,237,362			
			533
		66	
			161
			19,445
1,237,362		3,066	20,139

2 歳 入

(款) 2 国庫支出金

(項) 1 国庫補助金

款	項	目	補正前の額	補正額	計
2	国	庫 支 出 金	千円 1	千円 25	千円 26
	1	国 庫 補 助 金	1	25	26
		1 災 害 臨 時 特 例 補 助 金	1	25	26
3	県	支 出 金	13,383,350	1,237,362	14,620,712
	1	県 補 助 金	13,383,350	1,237,362	14,620,712
		1 保 険 給 付 費 等 交 付 金	13,383,350	1,237,362	14,620,712
4	財	産 収 入	1	66	67
	1	財 産 運 用 収 入	1	66	67
		1 利 子 及 び 配 当 金	1	66	67
5	繰	入 金	1,950,000	△197,000	1,753,000
	1	他 会 計 繰 入 金	1,700,000	3,000	1,703,000
		1 一 般 会 計 繰 入 金	1,700,000	3,000	1,703,000
	2	基 金 繰 入 金	250,000	△200,000	50,000
		1 国 民 健 康 保 険 事 業 運 営 基 金 繰 入 金	250,000	△200,000	50,000
6	繰	越 金	20,339	220,114	240,453
	1	繰 越 金	20,339	220,114	240,453
		1 繰 越 金	20,339	220,114	240,453
歳 入 合 計			19,420,000	1,260,567	20,680,567

節		説明
区分	金額 千円	
1 災害臨時 特例補助金	25	
1 保険給付費等 交付金 (普通交付金)	1,237,362	
1 利子及び配当金	66	国民健康保険事業運営基金積立金利子
3 職員給与費等 繰入金	3,000	
1 国民健康保険 事業運営基金 繰入金	△200,000	
1 繰越金	220,114	

3 歳 出

(款) 1 総務費

(項) 1 国保総務費

款	項	目	補正前の額	補 正 額	計	補 正 額 の 財 源 内 訳			
						特 定 財 源			一般財源
						国県支出金	地 方 債	そ の 他	
			千円	千円	千円	千円	千円	千円	
1	総	務 費	318,874	3,000	321,874			3,000	
	1	国 保 総 務 費	250,078	3,000	253,078			3,000	
		1 一 般 管 理 費	248,498	3,000	251,498			3,000	
2	保 險 給 付 費		13,210,007	1,237,362	14,447,369	1,237,362			
	1	療 養 諸 費	11,479,464	1,048,836	12,528,300	1,048,836			
		1 一 般 被 保 険 者 療 養 給 付 費	11,269,235	1,041,175	12,310,410	1,041,175			
		3 一 般 被 保 険 者 療 養 費	115,892	5,075	120,967	5,075			
		5 審 査 支 払 手 数 料	38,666	2,586	41,252	2,586			
	2	高 額 療 養 費	1,656,243	188,526	1,844,769	188,526			
		1 一 般 被 保 険 者 高 額 療 養 費	1,648,124	187,913	1,836,037	187,913			
		3 一 般 被 保 険 者 高 額 介 護 合 算 療 養 費	1,000	613	1,613	613			
4	保 健 事 業 費		179,818	533	180,351				533
	1	特 定 健 康 診 査 等 事 業 費	154,282	533	154,815				533
		1 特 定 健 康 診 査 等 事 業 費	154,282	533	154,815				533
5	基 金 積 立 金		1	66	67			66	
	1	基 金 積 立 金	1	66	67			66	
		1 国 民 健 康 保 険 事 業 運 営 基 金 積 立 金	1	66	67			66	
6	諸 支 出 金		71,401	161	71,562				161
	1	償 還 金 及 び 還 付 加 算 金	51,031	161	51,192				161
		5 償 還 金	1	161	162				161

節		説明
区分	金額	
	千円	千円
3 職員手当等	2,000	一般経費 職員給与費
4 共済費	1,000	
19 負担金補助 及び交付金	1,041,175	療養給付法定給付費
19 負担金補助 及び交付金	5,075	療養費
12 役務費	2,586	診療報酬審査支払手数料
19 負担金補助 及び交付金	187,913	高額療養費
19 負担金補助 及び交付金	613	高額介護合算療養費
19 負担金補助 及び交付金	533	特定健康診査事業経費 人間ドック助成金
25 積立金	66	
23 償還金 及び割引料	161	

(款) 7 予備費

(項) 1 予備費

款	項	目	補正前の額	補正額	計	補正額の財源内訳			
						特定財源			一般財源
						国県支出金	地方債	その他	
			千円	千円	千円	千円	千円	千円	千円
7		予備費	17,716	19,445	37,161				19,445
	1	予備費	17,716	19,445	37,161				19,445
		1 予備費	17,716	19,445	37,161				19,445
		歳出合計	19,420,000	1,260,567	20,680,567	1,237,362		3,066	20,139

節		説明
区分	金額	
	千円	千円

給 与 費 明 細 書

1 一 般 職

(1) 総 括

(単位 千円)

区分	職員数 (人)	給 与 費				共済費	合 計	備 考
		報 酬	給 料	職員手当等	計			
補正後	() 23		89,064	67,817	156,881	31,413	188,294	
補正前	() 23		89,064	65,817	154,881	30,413	185,294	
比 較	()			2,000	2,000	1,000	3,000	

備考 () 内は、再任用職員について示す。

区分	職 員 手 当 等 の 内 訳							
	地域手当	扶養手当	期末手当	勤勉手当	時 間 外 勤務手当	休日勤務 手 当	管 理 職 手 当	管理職員 特別勤務 手 当
補正後	9,621	4,055	20,030	14,252	10,781	36	3,820	18
補正前	8,621	4,055	20,030	14,252	10,781	36	2,820	18
比 較	1,000						1,000	

区分	職 員 手 当 等 の 内 訳							
	通勤手当	特殊勤務 手 当	夜間勤務 手 当	住居手当	児童手当	宿 日 直 手 当	退職手当	
補正後	1,112	587		1,065	2,440			
補正前	1,112	587		1,065	2,440			
比 較								

(2) 給料及び職員手当等の増減額の明細

区 分	増減額	増減事由別内訳		説 明	備 考
	千円		千円		
職員手当等	2,000	その他の増減分	2,000	職員の異動等に係る増加分	

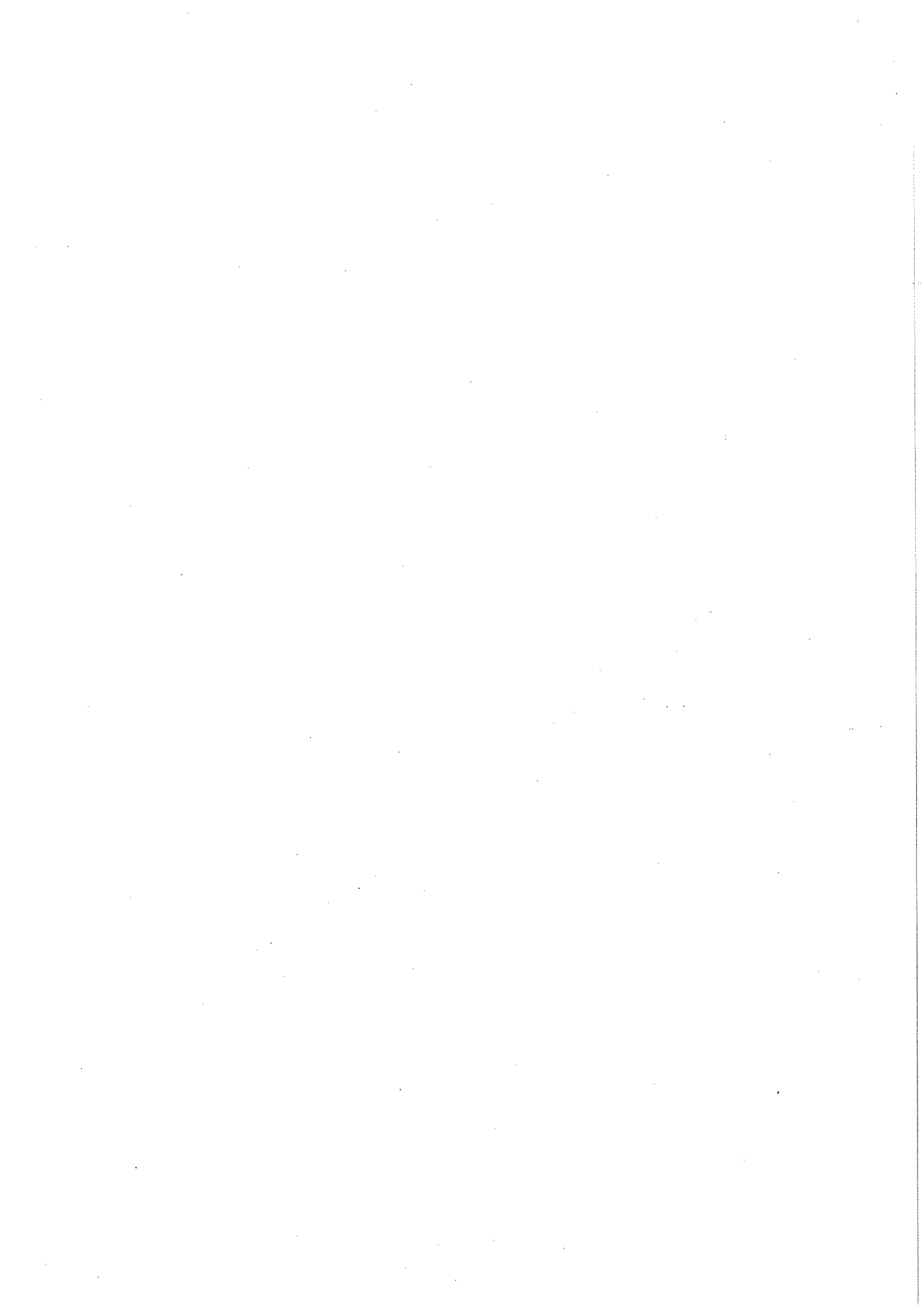

令和元年度小田原市国民健康保険診療施設事業特別会計
 歳入歳出補正予算事項別明細書

1 総括
 (歳入)

款	補正前の額	補正額	計
	千円	千円	千円
4 繰越金	897	3,293	4,190
歳入合計	28,000	3,293	31,293

(歳 出)

款	補正前の額	補正額	計
1 総務費	千円 18,757	千円	千円 18,757
3 予備費	535	3,293	3,828
歳出合計	28,000	3,293	31,293

補 正 額 の 財 源 内 訳

特 定 財 源			一 般 財 源
国 県 支 出 金	地 方 債	そ の 他	
千円	千円	千円	千円
			3,293
			3,293

2 歳 入
 (款) 4 繰越金
 (項) 1 繰越金

款	項	目	補正前の額	補正額	計
	4	繰越金	千円 897	千円 3,293	千円 4,190
	1	繰越金	897	3,293	4,190
	1	繰越金	897	3,293	4,190
歳入合計			28,000	3,293	31,293

節		説明
区分	金額 千円	
i 繰越金	3,293	

3 歳 出

(款) 1 総務費

(項) 1 診療施設総務費

款	項	目	補正前の額	補 正 額	計	補 正 額 の 財 源 内 訳			
						特 定 財 源			一般財源
						国県支出金	地方債	その他	
千円	千円	千円	千円	千円	千円	千円	千円	千円	
1	総	務 費	18,757		18,757				
	1	診 療 施 設 総 務 費	18,757		18,757				
		1 一 般 管 理 費	18,755		18,755				
3	予	備 費	535	3,293	3,828				3,293
	1	予 備 費	535	3,293	3,828				3,293
		1 予 備 費	535	3,293	3,828				3,293
歳 出 合 計			28,000	3,293	31,293				3,293

節		金額	説明
区分	金額		
	千円		千円
1 報酬	1,600	一般経費	
		医師報酬	1,600
8 報償費	△1,600	医師派遣謝礼	△1,600

給 与 費 明 細 書

1 特 別 職

(単位 千円)

区分	職員数 (人)	給 与 費						計
		報 酬	給 料	期末手当 (月分)	地域手当	寒冷地 手 当	その他 の手当	
補正後	長 等 議 員							
	その他	2	12,172					12,172
	計	2	12,172					12,172
補正前	長 等 議 員							
	その他	2	10,572					10,572
	計	2	10,572					10,572
比 較	長 等 議 員							
	その他		1,600					1,600
	計		1,600					1,600

区分	共済費	合 計	備 考
補正後	長 等 議 員		
	その他	421	12,593
	計	421	12,593
補正前	長 等 議 員		
	その他	421	10,993
	計	421	10,993
比 較	長 等 議 員		
	その他		1,600
	計		1,600

- 備考 1 「長等」欄は、市長、副市長及び教育長について示す。
 2 「議員」欄は、議会の議員について示す。
 3 「その他」欄は、1及び2以外の特別職について示す。

令和元年度小田原市公設地方卸売市場事業特別会計
歳入歳出補正予算事項別明細書

1. 総括
(歳入)

款	補正前の額	補正額	計
	千円	千円	千円
4 繰越金	6,083	8,245	14,328
5 諸収入	26,492	2,743	29,235
歳入合計	164,000	10,988	174,988

(歳出)

款	補正前の額	補正額	計
	千円	千円	千円
1 卸売市場費	154,703	2,743	157,446
3 予備費	2,449	8,245	10,694
歳出合計	164,000	10,988	174,988

補 正 額 の 財 源 内 訳			
特 定 財 源			一 般 財 源
国 県 支 出 金	地 方 債	そ の 他	
千円	千円	千円	千円
		2,743	
			8,245
		2,743	8,245

2 歳 入
 (款) 4 繰越金
 (項) 1 繰越金

款	項	目	補正前の額	補正額	計
4	繰	越 金	千円 6,083	千円 8,245	千円 14,328
	1	繰 越 金	6,083	8,245	14,328
		1 繰 越 金	6,083	8,245	14,328
5	諸	収 入	26,492	2,743	29,235
	1	雑 入	26,492	2,743	29,235
		1 雑 入	26,492	2,743	29,235
歳 入 合 計			164,000	10,988	174,988

節		金額 千円	説明
区分			
1 繰越金	8,245		
1 雑入	2,743	水産市場	

3 歳 出

(款) 1 卸売市場費

(項) 1 卸売市場費

款	項	目	補正前の額	補 正 額	計	補 正 額 の 財 源 内 訳			
						特 定 財 源			一般財源
						国県支出金	地方債	その他	
			千円	千円	千円	千円	千円	千円	
1		卸 売 市 場 費	154,703	2,743	157,446			2,743	
	1	卸 売 市 場 費	154,703	2,743	157,446			2,743	
		2 水 産 市 場 費	78,861	2,743	81,604			2,743	
3		予 備 費	2,449	8,245	10,694				8,245
	1	予 備 費	2,449	8,245	10,694				8,245
		1 予 備 費	2,449	8,245	10,694				8,245
歳 出 合 計			164,000	10,988	174,988			2,743	8,245

節		説明
区分	金額	
	千円	千円
11 需用費	2,743	水産市場管理経費 光熱水費



令和元年度小田原市介護保険事業特別会計
歳入歳出補正予算事項別明細書

1 総括
(歳入)

款	補正前の額	補正額	計
	千円	千円	千円
2 国庫支出金	3,481,305	7,741	3,489,046
3 支払基金交付金	4,023,238	9,207	4,032,445
4 県支出金	2,231,813	4,831	2,236,644
6 繰入金	2,419,420	△11,555	2,407,865
7 繰越金	28,479	329,913	358,392
歳入合計	15,603,359	340,137	15,943,496

(歳出)

款	補正前の額	補正額	計
1 総務費	千円 363,060	千円 5,585	千円 368,645
2 保険給付費	14,441,172		14,441,172
3 地域支援事業費	787,306	34,100	821,406
4 基金積立金	173	149,128	149,301
5 諸支出金	9,110	151,324	160,434
歳出合計	15,603,359	340,137	15,943,496

補 正 額 の 財 源 内 訳			
特 定 財 源			一 般 財 源
国 県 支 出 金	地 方 債	そ の 他	
千円	千円	千円	千円
		5,585	
12,572		13,469	8,059
			149,128
			151,324
12,572		19,054	308,511

2 歳 入

(款) 2 国庫支出金

(項) 1 国庫負担金

款 項	目	補正前の額	補正額	計
		千円	千円	千円
2	国庫支出金	3,481,305	7,741	3,489,046
	1 国庫負担金	2,582,081	△569	2,581,512
	1 介護給付費負担金	2,582,081	△569	2,581,512
	2 国庫補助金	899,224	8,310	907,534
	2 地域支援事業交付金 (介護予防・日常生活支援総合事業)	112,036	8,310	120,346
3	支払基金交付金	4,023,238	9,207	4,032,445
	1 支払基金交付金	4,023,238	9,207	4,032,445
	2 地域支援事業支援交付金	124,127	9,207	133,334
4	県支出金	2,231,813	4,831	2,236,644
	1 県負担金	2,111,292	569	2,111,861
	1 介護給付費負担金	2,111,292	569	2,111,861
	2 県補助金	120,521	4,262	124,783
	1 地域支援事業交付金 (介護予防・日常生活支援総合事業)	57,465	4,262	61,727
6	繰入金	2,419,420	△11,555	2,407,865
	1 他会計繰入金	2,398,018	9,847	2,407,865
	1 一般会計繰入金	2,398,018	9,847	2,407,865
	2 基金繰入金	21,402	△21,402	
	1 介護給付費等準備基金繰入金	21,402	△21,402	
7	繰越金	28,479	329,913	358,392
	1 繰越金	28,479	329,913	358,392
	1 繰越金	28,479	329,913	358,392
	歳入合計	15,603,359	340,137	15,943,496

節		金額 千円	説明
区分			
1 現年度分	△569		
1 現年度分	8,310		
1 現年度分	9,207		
1 現年度分	569		
1 現年度分	4,262		
2 地域支援事業 繰入金	4,262		介護予防・日常生活支援総合事業
4 その他一般会計 繰入金	5,585		
1 介護給付費等 準備基金繰入金	△21,402		
1 繰越金	329,913		

3 歳 出

(款) 1 総務費

(項) 1 介護総務費

款	項	目	補正前の額	補正額	計	補正額の財源内訳			
						特定財源			一般財源
						国県支出金	地方債	その他	
千円	千円	千円	千円	千円	千円	千円	千円		
1		総務費	363,060	5,585	368,645			5,585	
	1	介護総務費	220,875	5,585	226,460			5,585	
		1 一般管理費	220,875	5,585	226,460			5,585	
2		保険給付費	14,441,172		14,441,172				
	1	介護サービス等給付費	13,336,708	△26,500	13,310,208	△9,770		△10,467	△6,263
		1 介護サービス等給付費	13,336,708	△26,500	13,310,208	△9,770		△10,467	△6,263
	2	介護予防サービス等給付費	315,846	20,000	335,846	7,374		7,900	4,726
		1 介護予防サービス等給付費	315,846	20,000	335,846	7,374		7,900	4,726
	4	特定入所者介護サービス等費	335,052	6,500	341,552	2,396		2,567	1,537
		1 特定入所者介護サービス等費	335,052	6,500	341,552	2,396		2,567	1,537
3		地域支援事業費	787,306	34,100	821,406	12,572		13,469	8,059
	1	介護予防・日常生活支援サービス事業費	412,127	34,000	446,127	12,535		13,430	8,035
		1 介護予防・日常生活支援サービス事業費	412,127	34,000	446,127	12,535		13,430	8,035
	5	その他諸費	1,516	100	1,616	37		39	24
		1 審査支払手数料	1,516	100	1,616	37		39	24
4		基金積立金	173	149,128	149,301				149,128
	1	基金積立金	173	149,128	149,301				149,128
		1 介護給付費等準備基金積立金	173	149,128	149,301				149,128
5		諸支出金	9,110	151,324	160,434				151,324
	1	償還金及び還付加算金	9,110	151,324	160,434				151,324

節		説明
区分	金額	
	千円	千円
3 職員手当等	5,500	一般経費 職員給与費 5,500
19 負担金補助及び交付金	85	介護保険指定機関等管理システム改修事業負担金 85
19 負担金補助及び交付金	△26,500	地域密着型サービス等給付費
19 負担金補助及び交付金	20,000	介護予防サービス等給付費
19 負担金補助及び交付金	6,500	特定入所者介護サービス等費
13 委託料	2,000	介護予防・日常生活支援サービス事業経費 訪問型サービス事業 2,000
19 負担金補助及び交付金	32,000	通所型サービス事業 30,000 介護予防ケアマネジメント事業 2,000
12 役務費	100	審査支払手数料
25 積立金	149,128	介護給付費等準備基金積立金

(款) 5 諸支出金

(項) 1 償還金及び還付加算金

款	項	目	補正前の額	補正額	計	補正額の財源内訳			
						特定財源			一般財源
						国県支出金	地方債	その他	
		3 償還金	千円 100	千円 151,324	千円 151,424	千円	千円	千円	千円 151,324
歳出合計			15,603,359	340,137	15,943,496	12,572		19,054	308,511

節		説 明
区 分	金 額	
23 償還金利息 及び割引料	千円 151,324	千円 <u>過年度国県支出金等返還金</u>

給 与 費 明 細 書

1 一 般 職

(1) 総 括

(単位 千円)

区分	職員数 (人)	給 与 費				共済費	合 計	備 考
		報 酬	給 料	職員手当等	計			
補正後	(1) 22		75,150	59,281	134,431	26,237	160,668	
補正前	(1) 22		75,150	53,781	128,931	26,237	155,168	
比 較	()			5,500	5,500		5,500	

備考 () 内は、再任用職員について示す。

区分	職 員 手 当 等 の 内 訳							
	地域手当	扶養手当	期末手当	勤勉手当	時 間 外 勤務手当	休日勤務 手 当	管 理 職 手 当	管理職員 特別勤務 手 当
補正後	7,867	1,596	18,225	12,924	12,214	9	1,920	12
補正前	7,867	1,596	18,225	12,924	6,714	9	1,920	12
比 較					5,500			

区分	職 員 手 当 等 の 内 訳							
	通勤手当	特殊勤務 手 当	夜間勤務 手 当	住居手当	児童手当	宿 日 直 手 当	退職手当	
補正後	1,443	67		1,944	1,060			
補正前	1,443	67		1,944	1,060			
比 較								

(2) 給料及び職員手当等の増減額の明細

区 分	増減額	増減事由別内訳		説 明	備 考
	千円		千円		
職員手当等	5,500	その他の増減分	5,500	業務量の増に係る時間外勤務手当の増加分	



令和元年度小田原市後期高齢者医療事業特別会計
歳入歳出補正予算事項別明細書

1 総括
(歳入)

款	補正前の額	補正額	計
	千円	千円	千円
3 繰越金	500	56,337	56,837
歳入合計	4,397,000	56,337	4,453,337

(歳出)

款	補正前の額	補正額	計
	千円	千円	千円
2 後期高齢者医療広域連合納付金	4,326,344	56,337	4,382,681
歳出合計	4,397,000	56,337	4,453,337

補 正 額 の 財 源 内 訳			
特 定 財 源			一 般 財 源
国 県 支 出 金	地 方 債	そ の 他	
千円	千円	千円	千円
			56,337
			56,337

2 歳 入
 (款) 3 繰越金
 (項) 1 繰越金

款	項	目	補正前の額	補正額	計
	3	繰越金	千円 500	千円 56,337	千円 56,837
	1	繰越金	500	56,337	56,837
	1	繰越金	500	56,337	56,837
歳入合計			4,397,000	56,337	4,453,337

節		説明
区分	金額 千円	
1 繰越金	56,337	

3 歳 出

(款) 2 後期高齢者医療広域連合納付金

(項) 1 後期高齢者医療広域連合納付金

款	項	目	補正前の額	補 正 額	計	補 正 額 の 財 源 内 訳			
						特 定 財 源			一般財源
						国県支出金	地方債	その他	
千円	千円	千円	千円	千円	千円	千円	千円	千円	
	2	後期高齢者医療 広域連合納付金	4,326,344	56,337	4,382,681				56,337
	1	後期高齢者医療 広域連合納付金	4,326,344	56,337	4,382,681				56,337
	1	後期高齢者医療 広域連合納付金	4,326,344	56,337	4,382,681				56,337
歳 出 合 計			4,397,000	56,337	4,453,337				56,337

節		説明
区分	金額	
	千円	千円
19 負担金補助 及び交付金	56,337	後期高齢者医療広域連合納付金 保険料拠出分



令和元年度小田原地下街事業特別会計
歳入歳出補正予算事項別明細書

1 総括
(歳入)

款	補正前の額	補正額	計
	千円	千円	千円
4 繰越金	1	23,425	23,426
歳入合計	415,000	23,425	438,425

(歳出)

款	補正前の額	補正額	計
1 総務費	千円 124,727	千円 23,425	千円 148,152
歳出合計	415,000	23,425	438,425

補正額の財源内訳			
特 定 財 源			一 般 財 源
国 県 支 出 金	地 方 債	そ の 他	
千円	千円	千円	千円
			23,425
			23,425

2 歳 入
 (款) 4 繰越金
 (項) 1 繰越金

款	項	目	補正前の額	補正額	計
	4	繰越金	千円 1	千円 23,425	千円 23,426
	1	繰越金	1	23,425	23,426
	1	繰越金	1	23,425	23,426
歳入合計			415,000	23,425	438,425

節		説明
区分	金額 千円	
1 繰越金	23,425	

3 歳 出

(款) 1 総務費

(項) 1 地下街総務費

款	項	目	補正前の額	補 正 額	計	補 正 額 の 財 源 内 訳			
						特 定 財 源			一般財源
						国県支出金	地方債	その他	
			千円	千円	千円	千円	千円	千円	
1	総	務 費	124,727	23,425	148,152				23,425
	1	地 下 街 総 務 費	124,727	23,425	148,152				23,425
		1 一 般 管 理 費	30,704	23,425	54,129				23,425
歳 出 合 計			415,000	23,425	438,425				23,425

節		説明
区分	金額	
	千円	千円
25 積立金	23,425	<u>一般経費</u> 小田原地下街事業基金積立金

令和元年度小田原市病院事業会計補正予算実施計画

収益的収入及び支出

収 入

款	項	目	補正予定額	備 考
1 病院事業収益			千円 300,000	
	1 医業収益		200,000	
		1 入院収益	200,000	
	2 医業外収益		100,000	
		2 他会計負担金	100,000	

支 出

款	項	目	補正予定額	備 考
1 病院事業費用			千円 430,000	
	1 医業費用		430,000	
		1 給与費	230,000	
		2 材料費	200,000	

資本的収入及び支出

収 入

款	項	目	補正予定額	備 考
1 資本的収入			千円 18,796	
	4 寄附金		50	
		1 寄附金	50	
	5 その他資本的収入		18,746	
		1 その他資本的収入	18,746	

支 出

款	項	目	補正予定額	備 考
1 資本的支出			千円 50	
	4 基金造成費		50	
		1 基金造成費	50	
	5 予備費			
		1 予備費		

令和元年度小田原市病院事業予定キャッシュ・フロー計算書

(平成31年4月1日から令和2年3月31日まで)

(単位 千円)

1 業務活動によるキャッシュ・フロー

当年度純利益又は当年度純損失 (△は当年度純損失)	△ 450,165
減価償却費	781,236
固定資産除却費	5,000
貸付金の返済免除	27,300
長期前払消費税の増減額 (△は増加)	21,098
引当金の増減額 (△は減少)	166,019
長期前受金戻入額	△ 10,537
受取利息及び受取配当金	△ 1
支払利息	9,213
未収金の増減額 (△は増加)	△ 19,690
未払金の増減額 (△は減少)	△ 156,545
預り金の増減額 (△は減少)	1,174
たな卸資産の増減額 (△は増加)	780
小計	374,882
利息及び配当金の受取額	1
利息の支払額	△ 9,213
業務活動によるキャッシュ・フロー	365,670

2 投資活動によるキャッシュ・フロー

有形固定資産の取得による支出	△ 288,350
貸付金の支出	△ 35,880
貸付金の回収による収入	7,200
寄附金による収入	50
基金造成費による支出	△ 50
国庫補助金等による収入	2,700
その他資本的収入	18,746
投資活動によるキャッシュ・フロー	△ 295,584

3 財務活動によるキャッシュ・フロー

建設改良費等の財源に充てるための企業債による収入	200,000
建設改良費等の財源に充てるための企業債の償還による支出	△ 235,134
リース債務の償還による支出	△ 234,932
財務活動によるキャッシュ・フロー	△ 270,066

資金増加額(又は減少額)	△ 199,980
資金期首残高	2,514,074
資金期末残高	2,314,094

給 与 費 明 細 書

1 総 括

(単位 千円)

区 分	職員数 (人)		給 与 費						
	特別職	一般職	報 酬	給 料	賃 金	手当等	退職給付費	計	
補正後	損益勘定支弁職員	11	(5) 632	333	2,398,006	816,300	2,705,559	366,182	6,286,380
	資本勘定支弁職員		()						
	合 計	11	(5) 632	333	2,398,006	816,300	2,705,559	366,182	6,286,380
補正前	損益勘定支弁職員	11	(5) 632	333	2,348,006	816,300	2,625,559	306,182	6,096,380
	資本勘定支弁職員		()						
	合 計	11	(5) 632	333	2,348,006	816,300	2,625,559	306,182	6,096,380
比較	損益勘定支弁職員		()		50,000		80,000	60,000	190,000
	資本勘定支弁職員		()						
	合 計		()		50,000		80,000	60,000	190,000

備考 () 内は、再任用職員について示す。

手当等、退職給付費及び法定福利費には、引当金繰入額を含む。

区分	法定福利費	合 計	備 考
補正後	損益勘定支弁職員	1,027,139	7,313,519
	資本勘定支弁職員		
	合 計	1,027,139	7,313,519
補正前	損益勘定支弁職員	987,139	7,083,519
	資本勘定支弁職員		
	合 計	987,139	7,083,519
比較	損益勘定支弁職員	40,000	230,000
	資本勘定支弁職員		
	合 計	40,000	230,000

(単位 千円)

区分	手当等の内訳						
	地域手当	扶養手当	期末手当	勤勉手当	時間外勤務手当	休日勤務手当	管理職手当
補正後	306,000	53,000	581,724	401,825	220,000	23,000	120,000
補正前	276,000	53,000	581,724	401,825	220,000	23,000	120,000
比較	30,000						

区分	手当等の内訳						
	管理職員特別勤務手当	通勤手当	特殊勤務手当	夜間勤務手当	住居手当	児童手当	宿日直手当
補正後	10	59,000	650,000	63,000	68,000	25,000	135,000
補正前	10	59,000	600,000	63,000	68,000	25,000	135,000
比較			50,000				

2 給料及び手当等の増減額の明細

区 分	増減額	増減事由別内訳		説 明	備 考
	千円		千円		
給 料	50,000	その他の増減分	50,000	職員構成の変動等に係る増加分	
手 当 等	80,000	その他の増減分	80,000	職員構成の変動等に係る増加分	

令和元年度小田原市病院事業予定貸借対照表（当年度分）

（令和2年3月31日）

（単位 千円）

資 産 の 部

1 固 定 資 産

(1)有形固定資産

ア 土 地		240,342
イ 立 木		28,559
ウ 建 物	10,762,378	
減価償却累計額	<u>△ 7,548,674</u>	3,213,704
エ 構 築 物	370,937	
減価償却累計額	<u>△ 333,800</u>	37,137
オ 器 械 備 品	6,018,617	
減価償却累計額	<u>△ 4,800,099</u>	1,218,518
カ 車 両	4,704	
減価償却累計額	<u>△ 2,232</u>	2,472
キ リ ー ス 資 産	1,060,432	
減価償却累計額	<u>△ 874,397</u>	186,035

有形固定資産合計

4,926,767

(2)投資その他の資産

ア 貸 付 金	97,150	
奨学金返済免除引当金	<u>△ 22,600</u>	74,550
イ 長期前払消費税		100,019
ウ 基 金		<u>50</u>

投資その他の資産合計

174,619

固定資産合計

5,101,386

2 流 動 資 産

(1)現 金 預 金		2,314,094
(2)未 収 金	2,253,209	
貸 倒 引 当 金	<u>△ 13,000</u>	2,240,209
(3)貯 蔵 品		<u>25,207</u>

流動資産合計

4,579,510

資 産 合 計

9,680,896

負債の部

3 固定負債

(1) 企業債

ア 建設改良費等の財源に
充てるための企業債

571,976

企業債合計

571,976

(2) リース債務

25,934

(3) 引当金

ア 退職給付引当金

1,106,333

引当金合計

1,106,333

固定負債合計

1,704,243

4 流動負債

(1) 企業債

ア 建設改良費等の財源に
充てるための企業債

215,279

企業債合計

215,279

(2) リース債務

178,968

(3) 未払金

1,008,304

(4) 引当金

ア 賞与引当金

300,149

イ 法定福利費引当金

53,739

引当金合計

353,888

(5) その他流動負債

ア 預り金

16,572

その他流動負債合計

16,572

流動負債合計

1,773,011

5 繰延収益

(1) 長期前受金

133,892

繰延収益合計

133,892

負債合計

3,611,146

資 本 の 部

6 資 本 金		4,872,662
7 剰 余 金		
(1) 資 本 剰 余 金		
ア 受 贈 財 産 評 価 額	7,483	
イ 寄 附 金	2,583	
ウ 補 助 金	<u>166,747</u>	
資 本 剰 余 金 合 計		176,813
(2) 利 益 剰 余 金		
ア 減 債 積 立 金	261,737	
イ 建 設 改 良 積 立 金	552,422	
ウ 当 年 度 未 処 分 利 益 剰 余 金	<u>206,116</u>	
利 益 剰 余 金 合 計		<u>1,020,275</u>
剰 余 金 合 計		<u>1,197,088</u>
資 本 合 計		<u>6,069,750</u>
負 債 資 本 合 計		<u>9,680,896</u>

注記

I. 重要な会計方針

1 資産の評価基準及び評価方法

貯蔵品 先入先出法による原価法

2 固定資産の減価償却の方法

(1) 有形固定資産（リース資産を除く。）

・減価償却の方法 定額法

・主な耐用年数

建物 15～49年

構築物 10～50年

器械備品 2～21年

車両 2～6年

(2) 無形固定資産（リース資産を除く。）

・減価償却の方法 定額法

(3) リース資産

・所有権移転外ファイナンス・リース取引に係るリース資産
リース期間を耐用年数とし、残存価額を零とする定額法による。

3 引当金の計上方法

(1) 退職給付引当金

職員の退職手当の支給に備えるため、当年度末における退職手当の要支給額に相当する金額を計上する。

なお、会計基準変更時差異（2,342,729千円）については、平成26年度から省令で定める退職給付引当金の経過措置に係る限度内の年度数（15年度）で、均等に分割して、費用処理する。

(2) 賞与引当金

職員の期末手当及び勤勉手当の支給に備えるため、当年度末における支給見込額に基づき当年度の負担に属する額を計上する。

(3) 法定福利費引当金

職員の期末手当及び勤勉手当に係る法定福利費の支払に備えるため、当年度末における支払見込額に基づき、当年度の負担に属する額を計上する。

(4) 貸倒引当金

債権の不納欠損による損失に備えるため、貸倒実績率により回収不能見込額を計上する。

(5) 奨学金返済免除引当金

奨学金の返済免除による損失に備えるため、返済免除対象者となる採用者を見込み、返済免除予定相当額を計上する。

4 消費税及び地方消費税の会計処理

消費税及び地方消費税の会計処理は、税抜方式による。

II. 予定貸借対照表等関連

1 長期前受金収益化累計額 390,903千円

2 給与費に係る引当金の取崩し

(1) 退職給付引当金の取崩し

当年度において、退職手当として210,000千円を支給する見込みであり、退職給付引当金210,000千円を取り崩す見込みである。

(2) 賞与引当金の取崩し

当年度において、期末手当及び勤勉手当として973,923千円を支給する見込みであり、賞与引当金290,523千円を取り崩す見込みである。

(3) 法定福利費引当金の取崩し

当年度において、法定福利費として1,024,086千円を支払する見込みであり、法定福利費引当金50,686千円を取り崩す見込みである。

III. リース契約により使用する固定資産

1 リース取引の処理方法

リース料総額が300万円以上のファイナンス・リース取引については、通常の売買取引に係る方法に準じた会計処理による。

リース料総額が300万円未満のファイナンス・リース取引については、通常の賃貸借取引に係る方法に準じた会計処理による。

2 リース会計に係る経過措置

リース取引開始日が平成26年3月31日以前のリース取引については、引き続き通常の賃貸借取引に係る方法に準じた会計処理による。

3 所有権移転外ファイナンス・リース取引に係る未経過リース料相当額

1年内	178,968千円
1年超	25,934千円
計	204,902千円

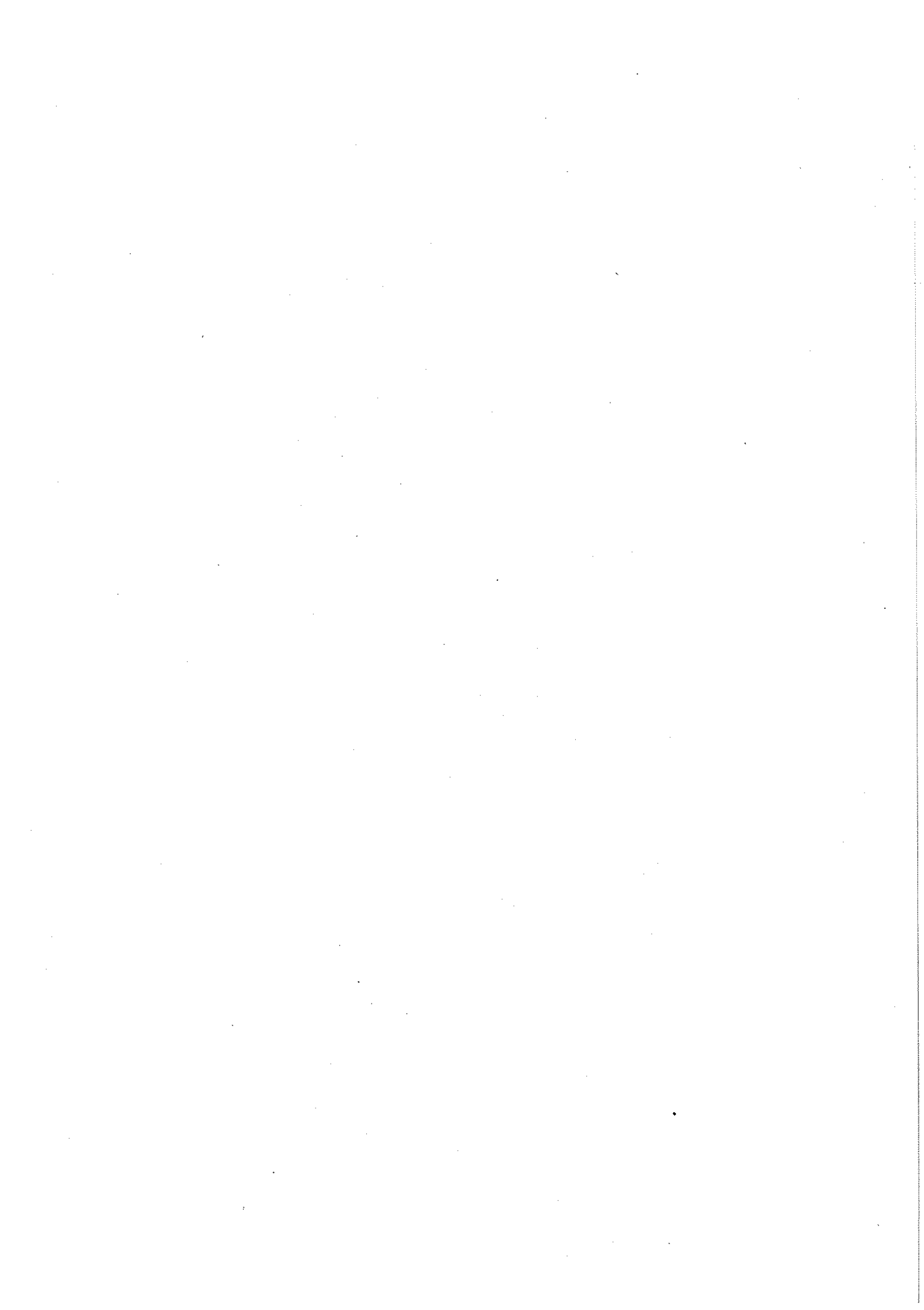

令和元年度小田原市病院事業
収益の収入
収

款	項	目	既 決 予 定 額	補 正 予 定 額	計
1		病 院 事 業 収 益	13,242,616	300,000	13,542,616
	1	医 業 収 益	11,805,552	200,000	12,005,552
		1 入 院 収 益	8,282,662	200,000	8,482,662
	2	医 業 外 収 益	1,437,062	100,000	1,537,062
		2 他 会 計 負 担 金	1,300,000	100,000	1,400,000
		計	13,242,616	300,000	13,542,616

支

款	項	目	既 決 予 定 額	補 正 予 定 額	計
1		病 院 事 業 費 用	13,549,711	430,000	13,979,711
	1	医 業 費 用	13,402,038	430,000	13,832,038
		1 給 与 費	7,083,519	230,000	7,313,519
	2	材 料 費	3,325,700	200,000	3,525,700
		計	13,549,711	430,000	13,979,711

会計補正予算説明書

及び支出

入

節		備 考
区 分	金 額	
	千円	千円
入 院 収 益	200,000	
一 般 会 計 負 担 金	100,000	

出

節		備 考
区 分	金 額	
	千円	千円
給 料	50,000	
手 当 等	80,000	
法 定 福 利 費	40,000	
退 職 給 付 費	60,000	
薬 品 費	70,000	
診 療 材 料 費	130,000	

資本的収入
収

款 項	目	既 決 予 定 額	補 正 予 定 額	計
1	資 本 的 収 入	千円 209,900	千円 18,796	千円 228,696
	4 寄 附 金		50	50
	1 寄 附 金		50	50
	5 そ の 他 資 本 的 収 入		18,746	18,746
	1 そ の 他 資 本 的 収 入		18,746	18,746
	計	209,900	18,796	228,696

支

款 項	目	既 決 予 定 額	補 正 予 定 額	計
1	資 本 的 支 出	千円 818,363	千円 50	千円 818,413
	4 基 金 造 成 費		50	50
	1 基 金 造 成 費		50	50
	5 予 備 費	1,000		1,000
	1 予 備 費	1,000		1,000
	計	818,363	50	818,413

及び支出

入

節		備 考
区 分	金 額	
	千円	千円
寄 附 金	50	市立病院新病院建設基金寄附金
その他資本的収入	18,746	救急医療機器購入補助金

出

節		備 考
区 分	金 額	
	千円	千円
基 金 造 成 費	50	市立病院新病院建設基金積立金 (寄附金充当 3件)