

令和2年小田原市議会12月定例会

小田原市 一般会計 特別会計 企業会計 補正予算

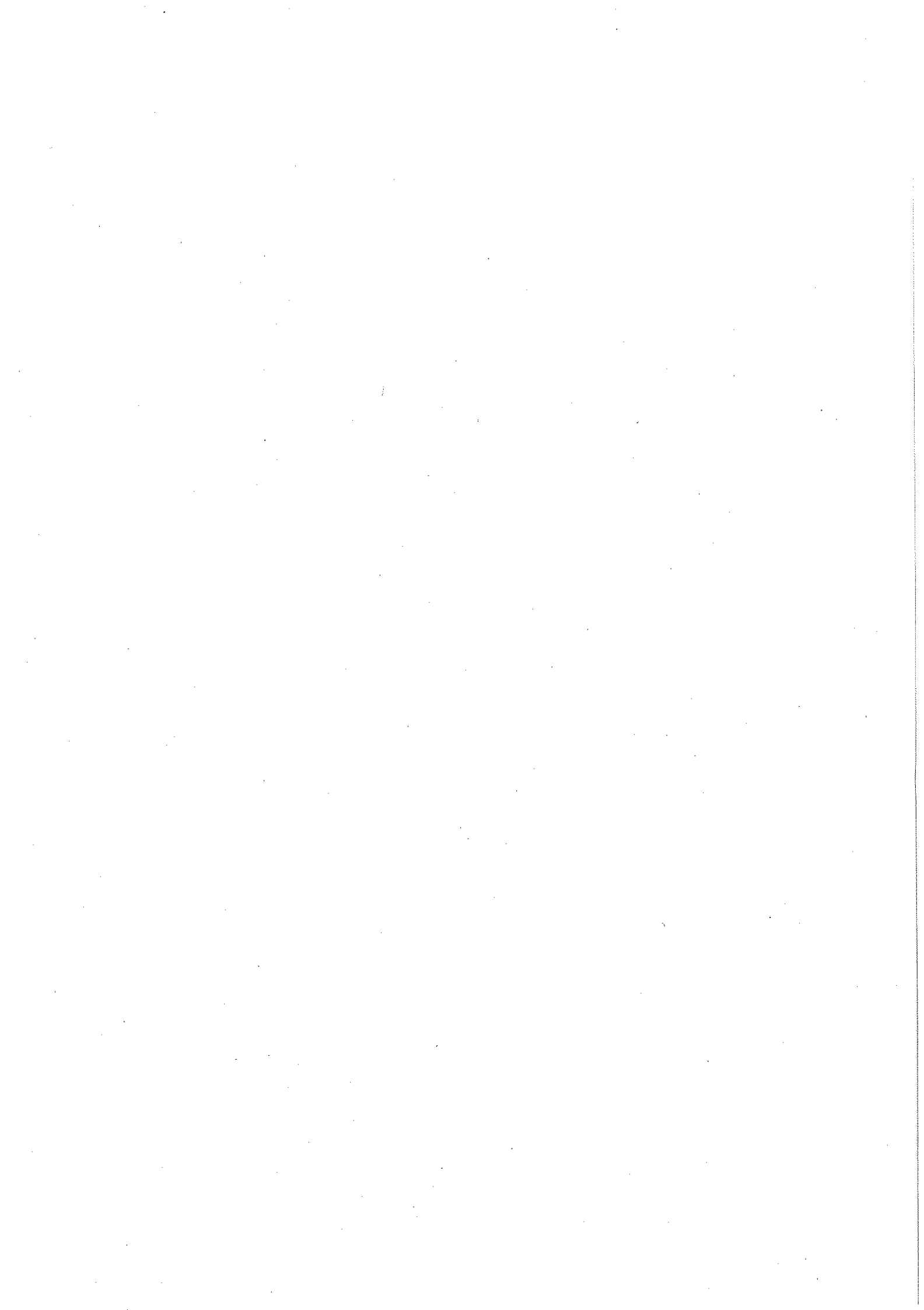

目 次

各会計予算集計表.....	1
一般会計補正予算.....	3
介護保険事業特別会計補正予算.....	9
病院事業会計補正予算.....	11
下水道事業会計補正予算.....	13

各会計の予算に関する説明書

一 般 会 計

歳 入	18
歳 出	22
継続費調書	30
債務負担行為調書	31
地方債調書	32

特 別 会 計

介護保険事業特別会計.....	33
-----------------	----

企 業 会 計

病院事業会計.....	41
下水道事業会計.....	53



令和2年度各会計予算集計表

(単位 千円)

会 計 名		補 正 前 の 額	補 正 額	計
一 般 会 計		93,973,982	1,208,648	95,182,630
特 別 会 計	競 輪 事 業 特 別 会 計	12,380,000		12,380,000
	天 守 閣 事 業 特 別 会 計	190,553		190,553
	国 民 健 康 保 険 事 業 特 別 会 計	20,331,000		20,331,000
	国 民 健 康 保 険 診 療 施 設 事 業 特 別 会 計	32,000		32,000
	公 設 地 方 卸 売 市 場 事 業 特 別 会 計	139,000		139,000
	介 護 保 険 事 業 特 別 会 計	15,707,000	15,111	15,722,111
	後 期 高 齢 者 医 療 事 業 特 別 会 計	4,763,000		4,763,000
	公 共 用 地 先 行 取 得 事 業 特 別 会 計	772		772
	広 域 消 防 事 業 特 別 会 計	5,058,009		5,058,009
	地 下 街 事 業 特 別 会 計	424,000		424,000
	計	59,025,334	15,111	59,040,445
企 業 会 計	水 道 事 業 会 計	5,374,343		5,374,343
	病 院 事 業 会 計	15,185,447	83,060	15,268,507
	下 水 道 事 業 会 計	12,417,194		12,417,194
	計	32,976,984	83,060	33,060,044
合 計		185,976,300	1,306,819	187,283,119



令和2年度小田原市一般会計補正予算

令和2年度小田原市一般会計の補正予算は、次に定めるところによる。

(歳入歳出予算の補正)

- 第1条 歳入歳出予算の総額に歳入歳出それぞれ 1, 208, 648千円を追加し、歳入歳出予算の総額を歳入歳出それぞれ 95, 182, 630千円とする。
- 2 歳入歳出予算の補正の款項の区分及び当該区分ごとの金額並びに補正後の歳入歳出予算の金額は、「第1表 歳入歳出予算補正」による。

(継続費の補正)

- 第2条 継続費の変更は、「第2表 継続費補正」による。

(繰越明許費の補正)

- 第3条 繰越明許費の追加は、「第3表 繰越明許費補正」による。

(債務負担行為の補正)

- 第4条 債務負担行為の追加及び変更は、「第4表 債務負担行為補正」による。

(地方債の補正)

- 第5条 地方債の変更は、「第5表 地方債補正」による。

令和2年11月27日提出

小田原市長 守屋輝彦

第1表 歳入歳出予算補正

歳 入

款	項	補正前の額	補正額	計
		千円	千円	千円
15 国庫支出金		33,556,320	325,741	33,882,061
	1 国庫負担金	10,959,981	317,605	11,277,586
	2 国庫補助金	22,557,537	8,136	22,565,673
18 寄附金		417,367	401,878	819,245
	1 寄附金	417,367	401,878	819,245
20 繰越金		709,666	455,629	1,165,295
	1 繰越金	709,666	455,629	1,165,295
22 市債		5,896,200	25,400	5,921,600
	1 市債	5,896,200	25,400	5,921,600
歳入合計		93,973,982	1,208,648	95,182,630

歳 出

款	項	補正前の額	補 正 額	計
		千円	千円	千円
2 総 務 費		30,163,897	297,767	30,461,664
	1 総 務 管 理 費	26,771,025	297,767	27,068,792
3 民 生 費		30,346,638	435,435	30,782,073
	3 生 活 保 護 費	5,731,569	424,464	6,156,033
	5 介 護 保 険 費	2,429,095	10,971	2,440,066
6 農 林 水 産 業 費		940,276	18,310	958,586
	2 林 業 費	194,362	18,310	212,672
7 商 工 費		2,916,737	58,315	2,975,052
	2 観 光 費	922,330	58,315	980,645
8 土 木 費		7,050,367	△40,540	7,009,827
	2 道 路 橋 り ょう 費	1,589,657	△15,600	1,574,057
	4 都 市 計 画 費	3,377,950	△43,000	3,334,950
	6 公 園 費	630,273	18,060	648,333
10 教 育 費		7,506,833	39,361	7,546,194
	1 教 育 総 務 費	2,398,924	2,010	2,400,934
	2 小 学 校 費	2,009,758	300	2,010,058
	3 中 学 校 費	392,647	100	392,747
	5 社 会 教 育 費	1,978,135	36,951	2,015,086
12 予 備 費		30,000	400,000	430,000
	1 予 備 費	30,000	400,000	430,000
歳 出 合 計		93,973,982	1,208,648	95,182,630

第2表 継続費補正

変更

款	項	事業名	補正前			補正後			
			総額	年度	年割額	総額	年度	年割額	
8 土木費	2 道橋りょう費	町田踏切 改良事業	千円		千円	71,000		千円	
			55,000	令和2年度	44,000		令和2年度	28,400	
				令和3年度	11,000	令和3年度	42,600		
	4 都市計画費	広域交流施設 ネットワーク 整備事業	392,204		平成30年度	170,254	392,204	平成30年度	170,254
					令和元年度	117,000		令和元年度	117,000
					令和2年度	104,950		令和2年度	54,950
				令和3年度		令和3年度		50,000	

第3表 繰越明許費補正

追加

款	項	事業名	金額
2 総務費	1 総務管理費	公共施設再編事業	千円 2,800
7 商工費	2 観光費	プレミアム付観光券事業	57,000
10 教育費	5 社会教育費	本丸・二の丸整備事業	39,001

第4表 債務負担行為補正

追 加

事 項	期 間	限 度 額
リサイクル施設運転等委託料	令和2年度	(予算計上額 0)
	令和3年度	77,220
	令和4年度	77,220
	令和5年度	77,220
	令和6年度	77,220
	令和7年度	77,220
	計	386,100
道路維持修繕事業費	令和2年度	(予算計上額 0)
	令和3年度	15,000
	計	15,000
河川維持修繕事業費	令和2年度	(予算計上額 0)
	令和3年度	10,000
	計	10,000
学校給食センター整備に伴う 資材倉庫設計等委託料	令和2年度	(予算計上額 0)
	令和3年度	15,400
	計	15,400
学校給食調理委託料	令和2年度	(予算計上額 0)
	令和3年度	138,492
	令和4年度	138,492
	令和5年度	138,492
	計	415,476

変 更

事 項	補 正 前		補 正 後	
	期 間	限 度 額	期 間	限 度 額
市民ホール 舞台備品等購入費	令和2年度	(予算計上額 72,145)	令和2年度	(予算計上額 113,465)
	令和3年度	232,155	令和3年度	190,835
	計	232,155	計	190,835
図書館予約棚コーナー I C 機器借上料	令和2年度	(予算計上額 2,050)	令和2年度	(予算計上額 0)
	令和3年度	4,925	令和3年度	4,433
	令和4年度	4,925	令和4年度	4,433
	令和5年度	4,925	令和5年度	4,433
	令和6年度	2,463	令和6年度	4,433
	令和7年度		令和7年度	2,217
	計	17,238	計	19,949

第5表 地方債補正

変更

起債の目的	補正前				補正後			
	限度額	起債の方法	利率	償還の方法	限度額	起債の方法	利率	償還の方法
市民ホール整備事業費	千円 456,200	普通貸借又は債券発行。事業の進ちよくその他の都合により起債前借又は翌年度に繰り越して借り入れることができる。	5.0%以内 (ただし、利率見直し方式で借り入れる資金について、利率の見直しを行った後においては、当該見直し後の利率)	政府資金についてはその融通条件により、銀行その他の場合にはその債権者との融通条件による。ただし、市財政の都合により据置期間及び償還期限を短縮し、若しくは繰上償還をすること又は低利債に借り換えることができる。	千円 482,600	補正前に同じ		
旧支所施設解体撤去事業費	16,200							
道路橋りょう整備事業費	546,700				552,600			
史跡整備事業費	124,400				133,700			

令和2年度小田原市介護保険事業特別会計補正予算

令和2年度小田原市介護保険事業特別会計の補正予算は、次に定めるところによる。

(歳入歳出予算の補正)

- 第1条 歳入歳出予算の総額に歳入歳出それぞれ 15,111千円を追加し、歳入歳出予算の総額を歳入歳出それぞれ 15,722,111千円とする。
- 2 歳入歳出予算の補正の款項の区分及び当該区分ごとの金額並びに補正後の歳入歳出予算の金額は、「第1表 歳入歳出予算補正」による。

令和2年11月27日提出

小田原市長 守 屋 輝 彦

第1表 歳入歳出予算補正

歳 入

款	項	補正前の額	補正額	計
2 国庫支出金		千円 3,420,510	千円 4,140	千円 3,424,650
	2 国庫補助金	837,848	4,140	841,988
6 繰入金		2,555,126	10,971	2,566,097
	1 他会計繰入金	2,429,095	10,971	2,440,066
歳入合計		15,707,000	15,111	15,722,111

歳 出

款	項	補正前の額	補正額	計
1 総務費		千円 381,294	千円 15,111	千円 396,405
	1 介護総務費	221,798	15,111	236,909
歳出合計		15,707,000	15,111	15,722,111

令和2年度小田原市病院事業会計補正予算

(総則)

第1条 令和2年度小田原市病院事業会計の補正予算は、次に定めるところによる。

(収益的収入及び支出)

第2条 予算第3条に定めた収益的収入及び支出の予定額を次のとおり補正する。

(科 目)	(既決予定額)	(補正予定額)	(計)
	収 入		
第1款 病院事業収益	13,425,586千円	62,818千円	13,488,404千円
第2項 医業外収益	1,559,057千円	62,818千円	1,621,875千円
	支 出		
第1款 病院事業費用	13,943,945千円	2,530千円	13,946,475千円
第1項 医業費用	13,403,651千円	2,530千円	13,406,181千円

(資本的収入及び支出)

第3条 予算第4条本文括弧中「資本的収入額が資本的支出額に対し不足する額559,123千円」を「資本的収入額が資本的支出額に対し不足する額517,114千円」に、「当年度分消費税及び地方消費税資本的収支調整額3,418千円、過年度分損益勘定留保資金555,705千円」を「当年度分消費税及び地方消費税資本的収支調整額3,884千円、過年度分損益勘定留保資金513,230千円」に改め、資本的収入及び支出の予定額を次のとおり補正する。

(科 目)	(既決予定額)	(補正予定額)	(計)
	収 入		
第1款 資本的収入	682,379千円	122,539千円	804,918千円
第2項 補助金	6,908千円	121,909千円	128,817千円
第4項 寄附金	3,606千円	630千円	4,236千円
	支 出		
第1款 資本的支出	1,241,502千円	80,530千円	1,322,032千円
第1項 建設改良費	1,003,517千円	80,000千円	1,083,517千円
第4項 基金造成費	1,106千円	530千円	1,636千円

令和2年11月27日提出

小田原市長 守 屋 輝 彦

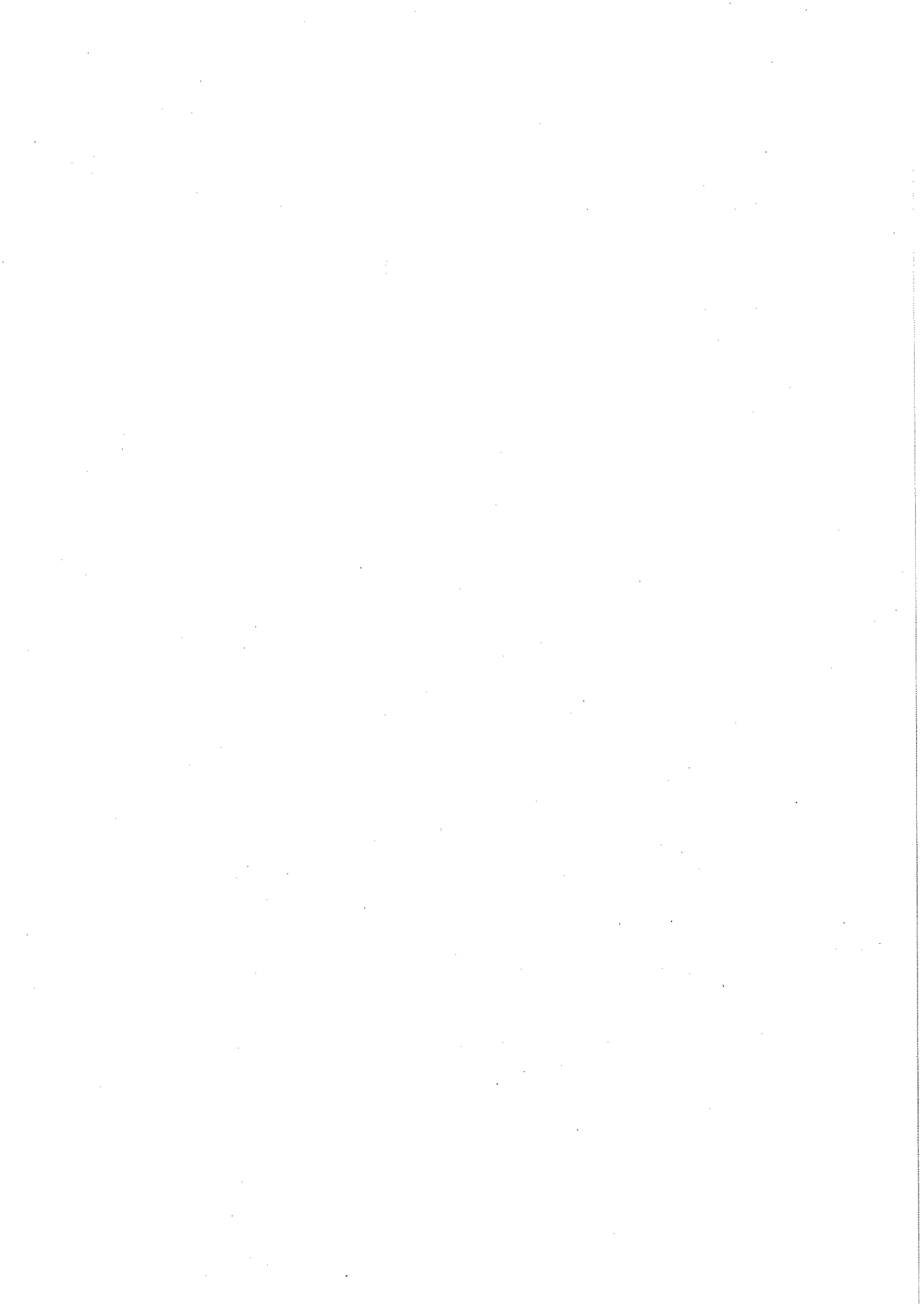

令和2年度小田原市下水道事業会計補正予算

(総則)

第1条 令和2年度小田原市下水道事業会計の補正予算は、次に定めるところによる。

(債務負担行為)

第2条 予算第6条に定めた債務負担行為をすることができる事項、期間及び限度額を次のとおり追加する。

事 項	期 間	限 度 額
汚水渠未普及地区解消事業費	令和2年度から 令和3年度まで	千円 (予算計上額 0) 48,500
長 寿 命 化 事 業 費	令和2年度から 令和3年度まで	(予算計上額 0) 31,000

令和2年11月27日提出

小田原市長 守 屋 輝 彦

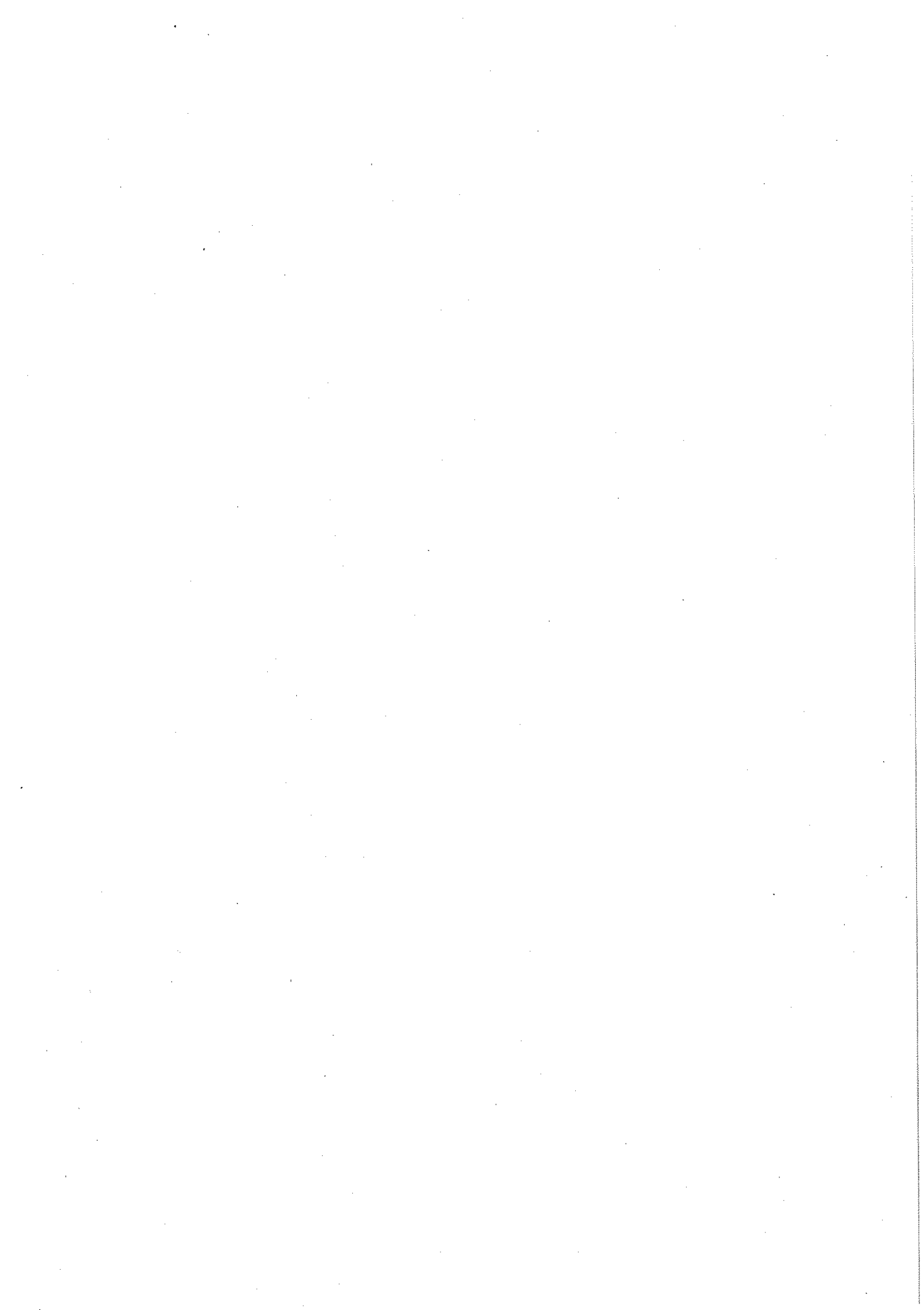

各会計の予算に関する説明書



令和2年度小田原市一般会計
歳入歳出補正予算事項別明細書

1 総括
(歳入)

款	補正前の額	補正額	計
	千円	千円	千円
15 国庫支出金	33,556,320	325,741	33,882,061
18 寄附金	417,367	401,878	819,245
20 繰越金	709,666	455,629	1,165,295
22 市債	5,896,200	25,400	5,921,600
歳入合計	93,973,982	1,208,648	95,182,630

(歳出)

款	補正前の額	補正額	計
	千円	千円	千円
2 総務費	30,163,897	297,767	30,461,664
3 民生費	30,346,638	435,435	30,782,073
6 農林水産業費	940,276	18,310	958,586
7 商工費	2,916,737	58,315	2,975,052
8 土木費	7,050,367	△40,540	7,009,827
10 教育費	7,506,833	39,361	7,546,194
12 予備費	30,000	400,000	430,000
歳出合計	93,973,982	1,208,648	95,182,630

補正額の財源内訳			
特 定 財 源			一 般 財 源
国 県 支 出 金	地 方 債	そ の 他	
千円	千円	千円	千円
7,500	10,200	1,228	278,839
318,100			117,335
			18,310
			58,315
△24,200	5,900	150	△22,390
24,341	9,300	500	5,220
			400,000
325,741	25,400	1,878	855,629

(款) 15 国庫支出金

(項) 1 国庫負担金

款	項	目	補正前の額	補正額	計
15	国	庫 支 出 金	千円 33,556,320	千円 325,741	千円 33,882,061
	1	国 庫 負 担 金	10,959,981	317,605	11,277,586
		1 民 生 費 負 担 金	10,959,981	317,605	11,277,586
	2	国 庫 補 助 金	22,557,537	8,136	22,565,673
		1 総 務 費 補 助 金	19,772,397	7,500	19,779,897
		2 民 生 費 補 助 金	839,026	495	839,521
		6 土 木 費 補 助 金	882,665	△24,200	858,465
		7 教 育 費 補 助 金	890,966	24,341	915,307
18	寄	附 金	417,367	401,878	819,245
	1	寄 附 金	417,367	401,878	819,245
		1 一 般 寄 附 金	401,000	400,000	801,000
		2 総 務 費 寄 附 金	7,108	1,228	8,336
		4 土 木 費 寄 附 金	138	150	288
		5 教 育 費 寄 附 金	8,000	500	8,500
20	繰	越 金	709,666	455,629	1,165,295
	1	繰 越 金	709,666	455,629	1,165,295
		1 繰 越 金	709,666	455,629	1,165,295
22	市	債	5,896,200	25,400	5,921,600
	1	市 債	5,896,200	25,400	5,921,600
		1 総 務 債	1,621,000	10,200	1,631,200
		6 土 木 債	1,067,200	5,900	1,073,100

節		説	明
区 分	金 額		
	千円		千円
3 生活保護費負担金	317,605	生活保護費負担金(3/4)	
1 総務管理費補助金	7,500	社会資本整備総合交付金	
3 生活保護費補助金	495	生活困窮者就労準備支援事業費等補助金(1/2)	
2 道路橋りょう費補助金	△24,200	社会資本整備総合交付金	
4 社会教育費補助金	24,341	史跡等保存整備費補助金(7/10)	
1 一般寄附金	400,000	ふるさと応援寄附金	
1 総務管理費寄附金	1,228	市民ホール整備基金寄附金 新型コロナウイルス感染症緊急対策基金寄附金	20 1,208
1 公園費寄附金	150		
1 教育総務費寄附金	100		
2 小学校費寄附金	300		
3 中学校費寄附金	100		
1 繰越金	455,629		
1 総務管理債	10,200	市民ホール整備事業債 旧支所施設解体撤去事業債	26,400 △16,200
1 道路橋りょう債	5,900	道路橋りょう整備事業債	

(款) 22 市債

(項) 1 市債

款	項	目	補正前の額	補正額	計
		8 教 育 債	千円 602,700	千円 9,300	千円 612,000
歳 入 合 計			93,973,982	1,208,648	95,182,630

節		説	明
区 分	金 額		
2 社会教育債	千円 9,300	史跡整備事業債	千円

(款) 2 総務費

(項) 1 総務管理費

款	項	目	補正前の額	補正額	計	補正額の財源内訳								
						特定財源			一般財源					
						国県支出金	地方債	その他						
千円	千円	千円	千円	千円	千円	千円	千円	千円						
2	総	務	費	30,163,897	297,767	30,461,664	7,500	10,200	1,228	278,839				
	1	総	務	管	理	費	26,771,025	297,767	27,068,792	7,500	10,200	1,228	278,839	
		4	広	報	費	336,164	209,841	546,005				209,841		
		7	財	産	管	理	費	2,659,008	20,544	2,679,552		1,208	19,336	
		8	企	画	費	151,508	4,550	156,058				4,550		
		9	文	化	行	政	費	766,960	41,340	808,300	7,500	26,400	20	7,420
		13	諸	費	456,939	21,492	478,431			△16,200		37,692		
3	民	生	費	30,346,638	435,435	30,782,073	318,100				117,335			
	3	生	活	保	護	費	5,731,569	424,464	6,156,033	318,100		106,364		

節		説 明
区 分	金 額	
	千円	千円
7 報 償 費	160,000	<u>広報経費</u> ふるさと応援寄附金事業 寄附者謝礼等
11 役 務 費	15,906	
12 委 託 料	3,960	
13 使 用 料 及び賃借料	29,975	
10 需 用 費	10,265	<u>財産管理経費</u> 庁舎等維持管理事業 19,336 光熱水費 10,265 施設管理等委託料 9,071 市有財産管理運用事業 1,208 新型コロナウイルス感染症緊急対策基金積立金 (寄附金充当 4件)
12 委 託 料	9,071	
24 積 立 金	1,208	
7 報 償 費	750	<u>政策調査研究経費</u> デジタル化によるまちづくり推進事業 デジタル・エグゼクティブ・アドバイザー等謝礼 (仮称)市デジタル化推進協議会負担金 1,000
12 委 託 料	2,800	
18 負 担 金 補 助 及び交付金	1,000	<u>公共施設マネジメント経費</u> 公共施設再編事業 測量委託料
17 備 品 購 入 費	41,320	<u>市民ホール整備経費</u> 41,320 市民ホール整備事業 舞台備品等購入費 (令和2年度債務負担行為設定) <u>一般経費</u> 20 内部事務 市民ホール整備基金積立金 (寄附金充当 2件)
24 積 立 金	20	
12 委 託 料	△2,671	<u>その他の経費</u> 過年度市税等過誤納還付金及び加算金 40,000 旧支所施設管理事業 △18,508 影響調査等委託料 △2,671 解体撤去工事請負費 △15,837
14 工 事 請 負 費	△15,837	
22 償 還 金 利 子 及び割引料	40,000	

(款) 3 民生費

(項) 3 生活保護費

款	項	目	補正前の額	補正額	計	補正額の財源内訳			
						特定財源			一般財源
						国県支出金	地方債	その他	
千円	千円	千円	千円	千円	千円	千円	千円		
		1 生活保護費	5,731,569	424,464	6,156,033	318,100			106,364
	5	介護保険費	2,429,095	10,971	2,440,066				10,971
		1 介護保険運営費	2,429,095	10,971	2,440,066				10,971
	6	農林水産業費	940,276	18,310	958,586				18,310
		2 林業費	194,362	18,310	212,672				18,310
		2 林業振興費	179,605	18,310	197,915				18,310
	7	商工費	2,916,737	58,315	2,975,052				58,315
		2 観光費	922,330	58,315	980,645				58,315
		2 観光振興費	462,485	58,315	520,800				58,315
	8	土木費	7,050,367	△40,540	7,009,827	△24,200	5,900	150	△22,390
		2 道路橋りょう費	1,589,657	△15,600	1,574,057	△24,200	5,900		2,700
		3 道路新設改良費	551,707	△15,600	536,107	△24,200	5,900		2,700
	4	都市計画費	3,377,950	△43,000	3,334,950				△43,000
		1 都市計画総務費	1,177,950	△43,000	1,134,950				△43,000

節		金額	説明	千円
区分	金額			
12 委託料	990	423,474	<u>生活保護経費</u> 生活保護事業 生活保護システム改修委託料 生活保護費 生活扶助費 住宅扶助費 医療扶助費	千円
19 扶助費				
27 繰出金	10,971		<u>介護保険事業特別会計繰出金</u> 事務費	
12 委託料	18,310		<u>里山・森林保全経費</u> いこいの森管理運営事業 ワークーション環境整備事業費	
17 備品購入費	1,136	57,179	<u>観光客回遊性向上経費</u> 二次交通拡充事業 レンタサイクル事業費 自転車(10台)等購入費 運営費補助金 <u>観光情報発信経費</u> 観光PR事業 プレミアム付観光券事業費 地域消費喚起支援事業費補助金	1,315
18 負担金補助及び交付金				1,136 179
12 委託料	△15,600		<u>生活道路新設改良経費</u> 踏切改良事業 町田踏切改良事業費 (令和2~3年度継続事業 継続費設定額 71,000)	
12 委託料	△50,000		<u>小田原駅・小田原城周辺まちづくり経費</u> お城通り地区再開発事業	△50,000
18 負担金補助及び交付金	7,000		広域交流施設ゾーン連絡通路整備事業費 (平成30~令和3年度継続事業 継続費設定額 392,204)	

(款) 8 土木費

(項) 4 都市計画費

款	項	目	補正前の額	補正額	計	補正額の財源内訳			
						特定財源			一般財源
						国県支出金	地方債	その他	
千円	千円	千円	千円	千円	千円	千円	千円		
	6	公園費	630,273	18,060	648,333			150	17,910
		1 公園総務費	162,597	150	162,747			150	
		2 公園緑化費	444,705	13,722	458,427				13,722
		3 霊園費	22,971	4,188	27,159				4,188
10		教育費	7,506,833	39,361	7,546,194	24,341	9,300	500	5,220
	1	教育総務費	2,398,924	2,010	2,400,934			100	1,910
		2 事務局費	2,156,969	2,010	2,158,979			100	1,910
	2	小学校費	2,009,758	300	2,010,058			300	
		1 学校管理費	1,450,887	300	1,451,187			300	
	3	中学校費	392,647	100	392,747			100	
		1 学校管理費	300,960	100	301,060			100	
	5	社会教育費	1,978,135	36,951	2,015,086	24,341	9,300		3,310
		3 文化財保護費	476,167	39,001	515,168	24,341	9,300		5,360

節		説明
区分	金額	
	千円	<u>交通環境整備経費</u> 公共交通ネットワーク充実促進事業 公共交通特別支援事業費補助金 千円 7,000
24 積立金	150	<u>一般経費</u> 内部事務 ふるさとみどり基金積立金 (寄附金充当 2件)
12 委託料	13,722	<u>こどもの森公園運営経費</u> こどもの森公園・辻村植物公園管理運営事業 ナラ枯れ樹木伐採委託料
12 委託料	4,188	<u>久野霊園管理運営経費</u> 久野霊園管理運営事業 ナラ枯れ樹木伐採委託料
21 補償補填 及び賠償金	1,910	<u>一般経費</u> 内部事務 100 奨学基金積立金 (寄附金充当 1件)
24 積立金	100	新型コロナウイルス感染症対策事業 1,910 修学旅行中止費用補償金
10 需用費	300	<u>小学校教育環境整備経費</u> 学校教材等整備・管理事業 学校図書購入費 (寄附金充当 1件)
10 需用費	100	<u>中学校教育環境整備経費</u> 学校教材等整備・管理事業 学校図書購入費 (寄附金充当 1件)
12 委託料	7,227	<u>史跡整備経費</u> 本丸・二の丸整備事業
14 工事請負費	31,774	銅門渡櫓門修復事業費 34,774 修復工事監理委託料 修復工事請負費

(款) 10 教育費

(項) 5 社会教育費

款	項	目	補正前の額	補正額	計	補正額の財源内訳			
						特定財源			一般財源
						国県支出金	地方債	その他	
千円	千円	千円	千円	千円	千円	千円	千円		
		5 図書館費	598,276	△2,050	596,226				△2,050
12	予	備費	30,000	400,000	430,000				400,000
	1	予備費	30,000	400,000	430,000				400,000
		1 予備費	30,000	400,000	430,000				400,000
歳出合計			93,973,982	1,208,648	95,182,630	325,741	25,400	1,878	855,629

節		説明
区分	金額	
	千円	旧青少年相談センター用地整備費 影響調査等委託料 4,227 千円
13 使用料 及び賃借料	△2,050	図書館運営経費 図書館ネットワーク等運営事業 図書館予約棚コーナー I C 機器借上料 (令和2年度債務負担行為設定)
28 予備費	400,000	

継続費についての前前年度末までの支出額、前年度末までの支出額又は支出額の見込み及び当該年度以降の支出予定額並びに事業の進行状況等に関する調書

(単位 千円)

款	項	事業名	区分	全 体 計 画				前前年度末までの支出額	前年度末までの支出(見込)額	当該年度支出予定額	当該年度末までの支出予定額	翌年度以降支出予定額	継続費の総額に対する進捗率		
				年度	年割額	左 の 財 源 内 訳									
						特 定 財 源								一般財源	
						国 県 支 出 金	地 方 債								そ の 他
8	道 路 橋 町 改 田 良 踏 事 切 業	補正前の額	2	44,000	24,200	19,600		200		44,000	44,000		80.0%		
			3	11,000		10,800		200				11,000	20.0		
			計	55,000	24,200	30,400		400		44,000	44,000	11,000	100.0		
			2	△15,600	△24,200	5,900		2,700		△15,600	△15,600				
			3	31,600	33,000	△1,300		△100				31,600			
			計	16,000	8,800	4,600		2,600		△15,600	△15,600	31,600			
		補正後の額	2	28,400		25,500		2,900		28,400	28,400		40.0		
			3	42,600	33,000	9,500		100				42,600	60.0		
			計	71,000	33,000	35,000		3,000		28,400	28,400	42,600	100.0		
			30	170,254	76,087	68,400		25,767		170,254	170,254		43.4		
			元	117,000	50,000	54,000		13,000		117,000	117,000		29.8		
			計	392,204	151,087	144,900		96,217		287,254	104,950	392,204	100.0		
4	市 広 域 交 流 施 設 一 連 整 備 事 業	補正前の額	2	104,950	25,000	22,500		57,450		104,950	104,950		26.8		
			3												
			計	392,204	151,087	144,900		96,217		287,254	104,950	392,204	100.0		
			30												
			元												
			計	392,204	151,087	144,900		96,217		287,254	54,950	342,204	100.0		
		補正後の額	2	△50,000				△50,000		△50,000	△50,000				
			3	50,000				50,000				50,000			
			計							△50,000	△50,000	50,000			
			30	170,254	76,087	68,400		25,767		170,254	170,254		43.4		
			元	117,000	50,000	54,000		13,000		117,000	117,000		29.8		
			計	392,204	151,087	144,900		96,217		287,254	54,950	342,204	100.0		

債務負担行為で翌年度以降にわたるものについての
前年度末までの支出額又は支出額の見込み
及び当該年度以降の支出予定額等に関する調書

(単位 千円)

事 項	区 分	限 度 額	負 担 額	前年度末までの 支出（見込）額		当該年度以降の 支出予定額		左 の 財 源 内 訳			
				期 間	金 額	期 間	金 額	特 定 財 源			一 般 財 源
								国県支出金	地方債	その他	
市民ホール 舞台備品等購入費	補正前の額	232,155	232,155			令和2 年度か ら令和 3年度 まで	232,155			127,000	105,155
	補正額	△ 41,320	△ 41,320				△ 41,320				△ 41,320
	補正後の額	190,835	190,835			令和2 年度か ら令和 3年度 まで	190,835			127,000	63,835
リサイクル施設 運転等委託料	補正額	386,100	386,100			令和2 年度か ら令和 7年度 まで	386,100				386,100
道路繕修 事業持費	補正額	15,000	15,000			令和2 年度か ら令和 3年度 まで	15,000		14,800		200
河川繕修 事業持費	補正額	10,000	10,000			令和2 年度か ら令和 3年度 まで	10,000		10,000		
学校給食センター 整備に伴う 資材倉庫設計等委託料	補正額	15,400	15,400			令和2 年度か ら令和 3年度 まで	15,400		14,400		1,000
学校給食調理 委託料	補正額	415,476	415,476			令和2 年度か ら令和 5年度 まで	415,476				415,476
図書館予約棚コーナー I C 機器借上料	補正前の額	17,238	17,238			令和2 年度か ら令和 6年度 まで	17,238				17,238
	補正額	2,711	2,711				2,711				2,711
	補正後の額	19,949	19,949			令和2 年度か ら令和 7年度 まで	19,949				19,949

地方債の前前年度末における現在高並びに
前年度末及び当該年度末における現在高の
見込みに関する調書

(単位 千円)

区 分		前前年度末 現在高	前年度末 現在高見込額	当該年度中増減見込み		当該年度末 現在高見込額
				当該年度中 起債見込額	当該年度中 元金償還額	
1 普通債	補正前の額	24,186,035	27,244,617	3,996,200	1,998,892	29,241,925
	補正額			25,400		25,400
	補正後の額	24,186,035	27,244,617	4,021,600	1,998,892	29,267,325
(1) 総務	補正前の額	2,817,324	3,112,683	1,621,000	208,581	4,525,102
	補正額			10,200		10,200
	補正後の額	2,817,324	3,112,683	1,631,200	208,581	4,535,302
(6) 土木	補正前の額	9,601,878	9,122,707	866,900	1,077,306	8,912,301
	補正額			5,900		5,900
	補正後の額	9,601,878	9,122,707	872,800	1,077,306	8,918,201
(9) 教育	補正前の額	5,421,058	6,535,644	602,700	426,662	6,711,682
	補正額			9,300		9,300
	補正後の額	5,421,058	6,535,644	612,000	426,662	6,720,982
計	補正前の額	49,021,972	51,923,999	5,896,200	4,058,419	53,761,780
	補正額			25,400		25,400
	補正後の額	49,021,972	51,923,999	5,921,600	4,058,419	53,787,180

令和2年度小田原市介護保険事業特別会計
歳入歳出補正予算事項別明細書

1 総括
(歳入)

款	補正前の額	補正額	計
	千円	千円	千円
2 国庫支出金	3,420,510	4,140	3,424,650
6 繰入金	2,555,126	10,971	2,566,097
歳入合計	15,707,000	15,111	15,722,111

(歳出)

款	補正前の額	補正額	計
1 総務費	千円 381,294	千円 15,111	千円 396,405
歳出合計	15,707,000	15,111	15,722,111

補 正 額 の 財 源 内 訳			
特 定 財 源			一 般 財 源
国 県 支 出 金	地 方 債	そ の 他	
千円 4,140	千円	千円 10,971	千円
4,140		10,971	

節		説 明
区 分	金 額 千円	
1 事業費補助金	4,140	介護保険事業費補助金
4 その他一般会計 繰入金	10,971	

(款) 1. 総務費

(項) 1 介護総務費

款	項	目	補正前の額	補正額	計	補正額の財源内訳			
						特定財源			一般財源
						国県支出金	地方債	その他	
			千円	千円	千円	千円	千円	千円	千円
1	総	務 費	381,294	15,111	396,405	4,140		10,971	
	1	介 護 総 務 費	221,798	15,111	236,909	4,140		10,971	
		1 一 般 管 理 費	221,798	15,111	236,909	4,140		10,971	
		歳 出 合 計	15,707,000	15,111	15,722,111	4,140		10,971	

節		説明
区分	金額	
	千円	千円
12 委託料	14,730	一般経費 事務処理システム改修委託料
18 負担金補助 及び交付金	381	指定機関等管理システム改修事業負担金

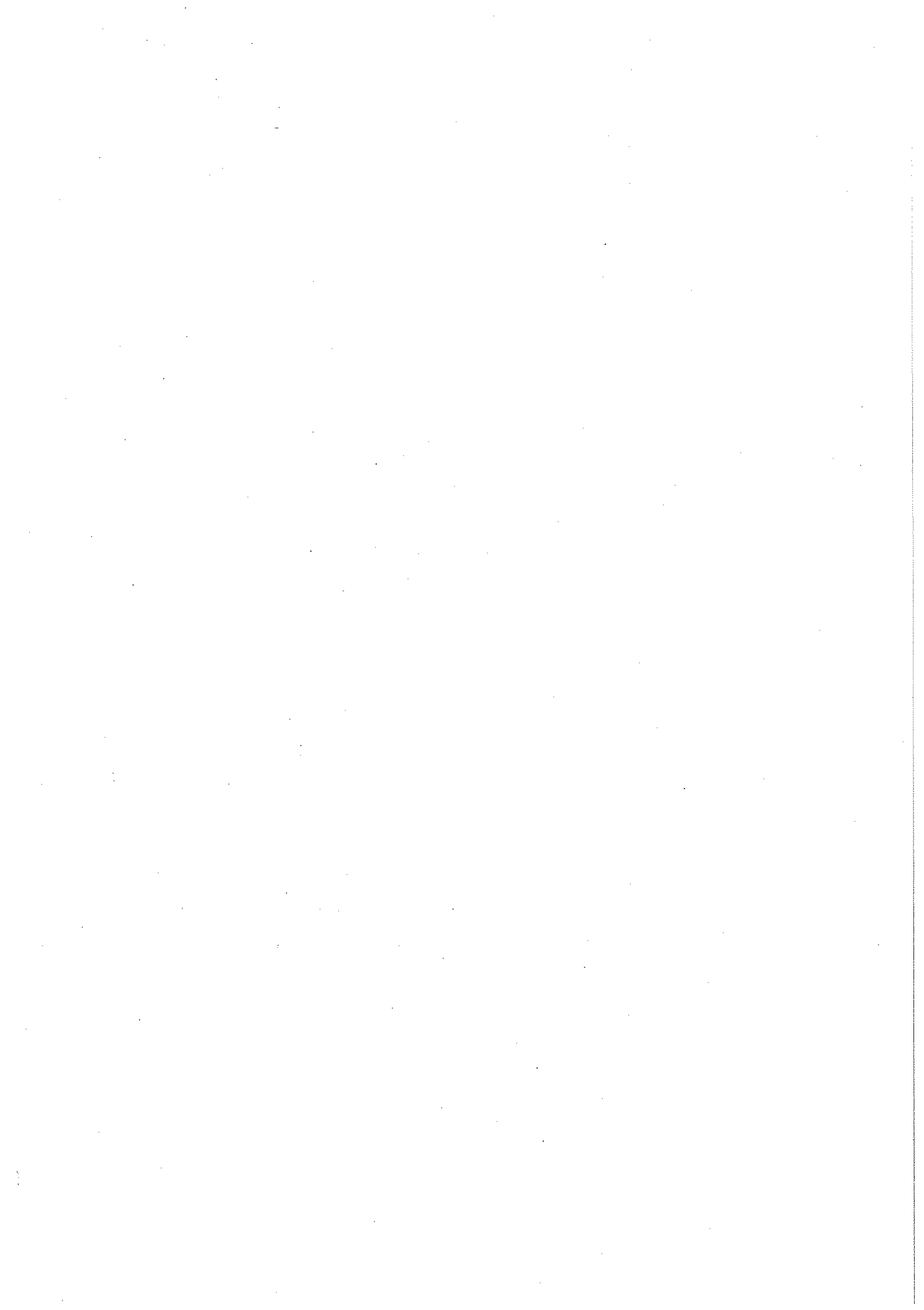

令和2年度小田原市病院事業会計補正予算実施計画

収益的收入及び支出

収 入

款	項	目	補正予定額	備 考
1 病院事業収益			千円 62,818	
	2 医業外収益		62,818	
		3 補助金		62,818

支 出

款	項	目	補正予定額	備 考
1 病院事業費用			千円 2,530	
	1 医業費用		2,530	
		3 経費		2,530

資本的收入及び支出

収 入

款	項	目	補正予定額	備 考
1 資本的收入			千円 122,539	
	2 補助金		121,909	
		1 補助金		121,909
	4 寄附金		630	
		1 寄附金		630

支 出

款	項	目	補正予定額	備 考
1 資本的支出			千円 80,530	
	1 建設改良費		80,000	
		2 固定資産購入費		80,000
	4 基金造成費		530	
		1 基金造成費		530

令和2年度小田原市病院事業予定キャッシュ・フロー計算書

(令和2年4月1日から令和3年3月31日まで)

(単位 千円)

1 業務活動によるキャッシュ・フロー

当年度純利益又は当年度純損失 (△は当年度純損失)	△ 461,446
減価償却費	744,300
固定資産除却費	414,390
貸付金の返済免除	22,600
長期前払消費税の増減額 (△は増加)	△ 387,331
引当金の増減額 (△は減少)	203,963
長期前受金戻入額	△ 9,587
受取利息及び受取配当金	△ 1
支払利息	8,820
未収金の増減額 (△は増加)	181,554
未払金の増減額 (△は減少)	145,631
預り金の増減額 (△は減少)	494
たな卸資産の増減額 (△は増加)	757
小計	864,144
利息及び配当金の受取額	1
利息の支払額	△ 8,820
業務活動によるキャッシュ・フロー	855,325

2 投資活動によるキャッシュ・フロー

有形固定資産の取得による支出	△ 1,081,850
貸付金の支出	△ 20,600
貸付金の回収による収入	3,865
寄附金による収入	4,236
基金造成費による支出	△ 1,636
国庫補助金等による収入	128,817
投資活動によるキャッシュ・フロー	△ 967,168

3 財務活動によるキャッシュ・フロー

建設改良費等の財源に充てるための企業債による収入	668,000
建設改良費等の財源に充てるための企業債の償還による支出	△ 215,279
リース債務の償還による支出	△ 232,849
財務活動によるキャッシュ・フロー	219,872

資金増加額(又は減少額)	108,029
資金期首残高	2,676,058
資金期末残高	2,784,087

令和2年度小田原市病院事業予定貸借対照表（当年度分）

（令和3年3月31日）

（単位 千円）

		資 産 の 部	
1 固 定 資 産			
(1) 有 形 固 定 資 産			
ア	土 地		240,342
イ	立 木		28,559
ウ	建 物	10,406,661	
	減価償却累計額	<u>△ 7,404,590</u>	3,002,071
エ	構 築 物	370,937	
	減価償却累計額	<u>△ 335,036</u>	35,901
オ	器 械 備 品	6,567,583	
	減価償却累計額	<u>△ 5,044,052</u>	1,523,531
カ	車 両	3,365	
	減価償却累計額	<u>△ 2,049</u>	1,316
キ	リ ー ス 資 産	1,060,432	
	減価償却累計額	<u>△ 88,010</u>	972,422
ク	建 設 仮 勘 定		<u>150,342</u>
	有形固定資産合計		5,954,484
(2) 投 資 そ の 他 の 資 産			
ア	貸 付 金	78,480	
	奨学金返済免除引当金	<u>△ 26,340</u>	52,140
イ	長 期 前 払 消 費 税		227,192
ウ	基 金		<u>1,686</u>
	投資その他の資産合計		<u>281,018</u>
	固定資産合計		6,235,502
2 流 動 資 産			
(1)	現 金 預 金		2,784,087
(2)	未 収 金	2,079,865	
	貸 倒 引 当 金	<u>△ 14,000</u>	2,065,865
(3)	貯 蔵 品		<u>21,150</u>
	流動資産合計		<u>4,871,102</u>
	資 産 合 計		<u><u>11,106,604</u></u>

負債の部

3 固定負債

(1) 企業債

ア 建設改良費等の財源に 873,485

充てるための企業債

企業債合計 873,485

(2) リース債務

846,652

(3) 引当金

ア 退職給付引当金 1,262,515

引当金合計

1,262,515

固定負債合計

2,982,652

4 流動負債

(1) 企業債

ア 建設改良費等の財源に 294,492

充てるための企業債

企業債合計 294,492

(2) リース債務

229,688

(3) 未払金

817,807

(4) 引当金

ア 賞与引当金 337,230

イ 法定福利費引当金 59,699

引当金合計

396,929

(5) その他流動負債

ア 預り金 16,241

その他流動負債合計

16,241

流動負債合計

1,755,157

5 繰延収益

(1) 長期前受金

257,355

繰延収益合計

257,355

負債合計

4,995,164

資 本 の 部

6 資 本 金		4,872,662
7 剰 余 金		
(1) 資 本 剰 余 金		
ア 受 贈 財 産 評 価 額	7,483	
イ 寄 附 金	2,583	
ウ 補 助 金	<u>166,747</u>	
資本剰余金合計		176,813
(2) 利 益 剰 余 金		
ア 減 債 積 立 金	261,737	
イ 建 設 改 良 積 立 金	552,422	
ウ 当 年 度 未 処 分 利 益 剰 余 金	<u>247,806</u>	
利益剰余金合計		<u>1,061,965</u>
剰余金合計		<u>1,238,778</u>
資本合計		<u>6,111,440</u>
負債資本合計		<u>11,106,604</u>

注記

I. 重要な会計方針

1 資産の評価基準及び評価方法

貯蔵品 先入先出法による原価法

2 固定資産の減価償却の方法

(1) 有形固定資産（リース資産を除く。）

・減価償却の方法 定額法

・主な耐用年数

建物 15～49年

構築物 10～50年

器械備品 2～21年

車両 2～6年

(2) 無形固定資産（リース資産を除く。）

・減価償却の方法 定額法

(3) リース資産

・所有権移転外ファイナンス・リース取引に係るリース資産

リース期間を耐用年数とし、残存価額を零とする定額法による。

3 引当金の計上方法

(1) 退職給付引当金

職員の退職手当の支給に備えるため、当年度末における退職手当の要支給額に相当する金額を計上する。

なお、会計基準変更時差異（2,342,729千円）については、平成26年度から省令で定める退職給付引当金の経過措置に係る限度内の年度数（15年度）で、均等に分割して、費用処理する。

(2) 賞与引当金

職員の期末手当及び勤勉手当の支給に備えるため、当年度末における支給見込額に基づき当年度の負担に属する額を計上する。

(3) 法定福利費引当金

職員の期末手当及び勤勉手当に係る法定福利費の支払に備えるため、当年度末における支払見込額に基づき、当年度の負担に属する額を計上する。

(4) 貸倒引当金

債権の不納欠損による損失に備えるため、貸倒実績率により回収不能見込額を計上する。

(5) 奨学金返済免除引当金

奨学金の返済免除による損失に備えるため、返済免除対象者となる採用者を見込み、返済免除予定相当額を計上する。

4 消費税及び地方消費税の会計処理

消費税及び地方消費税の会計処理は、税抜方式による。

II. 予定キャッシュ・フロー計算書等関連

重要な非資金取引

当年度、新たに計上したファイナンス・リース取引に係る資産及び負債の額は、それぞれ1,001,254千円、1,104,286千円である。

III. 予定貸借対照表等関連

1 長期前受金収益化累計額 400,489千円

2 給与費に係る引当金の取崩し

(1) 退職給付引当金の取崩し

当年度において、退職手当として162,420千円を支給する見込みであり、退職給付引当金162,420千円を取り崩す見込みである。

(2) 賞与引当金の取崩し

当年度において、期末手当及び勤勉手当として1,073,879千円を支給する見込みであり、賞与引当金300,149千円を取り崩す見込みである。

(3) 法定福利費引当金の取崩し

当年度において、法定福利費として1,003,339千円を支払する見込みであり、法定福利費引当金53,739千円を取り崩す見込みである。

IV. リース契約により使用する固定資産

1 リース取引の処理方法

リース料総額が300万円以上のファイナンス・リース取引については、通常の売買取引に係る方法に準じた会計処理による。

リース料総額が300万円未満のファイナンス・リース取引については、通常の賃貸借取引に係る方法に準じた会計処理による。

2 リース会計に係る経過措置

リース取引開始日が平成26年3月31日以前のリース取引については、引き続き通常の賃貸借取引に係る方法に準じた会計処理による。

3 所有権移転外ファイナンス・リース取引に係る未経過リース料相当額

1年内	229,688千円
1年超	846,652千円
計	1,076,340千円

令和2年度小田原市病院事業
収益の収入
収

款	項	目	既 決 予 定 額	補 正 予 定 額	計
1		病 院 事 業 収 益	13,425,586	62,818	13,488,404
	2	医 業 外 収 益	1,559,057	62,818	1,621,875
		3 補 助 金	67,740	62,818	130,558
		計	13,425,586	62,818	13,488,404

支

款	項	目	既 決 予 定 額	補 正 予 定 額	計
1		病 院 事 業 費 用	13,943,945	2,530	13,946,475
	1	医 業 費 用	13,403,651	2,530	13,406,181
		3 経 費	2,107,459	2,530	2,109,989
		計	13,943,945	2,530	13,946,475

会計補正予算説明書
及び支出
入

節		備 考
区 分	金 額	
	千円	千円
国 庫 補 助 金	951	医療提供体制設備整備交付金
県 補 助 金	61,867	新型コロナウイルス感染症緊急包括支援補助金

出

節		備 考
区 分	金 額	
	千円	千円
委 託 料	2,530	オンライン資格確認等システム設定

資本的收入
収

款	項	目	既 決 予 定 額	補 正 予 定 額	計
1	資	本 的 收 入	千円 682,379	千円 122,539	千円 804,918
	2	補 助 金	6,908	121,909	128,817
		1 補 助 金	6,908	121,909	128,817
	4	寄 附 金	3,606	630	4,236
		1 寄 附 金	3,606	630	4,236
		計	682,379	122,539	804,918

支

款	項	目	既 決 予 定 額	補 正 予 定 額	計
1	資	本 的 支 出	千円 1,241,502	千円 80,530	千円 1,322,032
	1	建 設 改 良 費	1,003,517	80,000	1,083,517
		2 固 定 資 産 購 入 費	550,668	80,000	630,668
	4	基 金 造 成 費	1,106	530	1,636
		1 基 金 造 成 費	1,106	530	1,636
		計	1,241,502	80,530	1,322,032

及び支出
入

節		備 考
区 分	金 額 千円	
県 補 助 金	121,909	新型コロナウイルス感染症緊急包括支援補助金
寄 附 金	630	市立病院新病院建設基金寄附金 530 市立病院医療機器等購入費寄附金 100

出

節		備 考
区 分	金 額 千円	
機 械 器 具 購 入 費	80,000	新型コロナウイルス感染症対策医療機器 (寄附金充当 2件)
基 金 造 成 費	530	市立病院新病院建設基金積立金 (寄附金充当 5件)

令和 2 年 度 小 田 原 市 下 水 道 事 業 会 計
債 務 負 担 行 為 に 関 す る 調 書

(単位 千円)

事 項	限度額	負担額	前年度末までの 支払義務発生(見込)額		当該年度以降の 支払義務発生予定額		左 の 財 源 内 訳		
			期 間	金 額	期 間	金 額	企 業 債	国 県 支 出 金	損 益 勘 定 留 保 資 金 等
汚水渠未普及地区解消事業費	48,500	48,500			令和2年度から 令和3年度まで	48,500	48,500		
長 寿 命 化 事 業 費	31,000	31,000			令和2年度から 令和3年度まで	31,000	31,000		