小田原市報
第77号
発行所 小田原市役所
小田原市幸1の138
編集兼発行人 浦 寅松
定価 一部 三円

地元漁業協同組合から市に移管
工事の完成は三十二年度

修築中の江之浦漁港

さきに江之浦漁業協同組合から市に寄付された江之浦漁港の修築工事は、市営で継続施工されることになり、去る七月二十三日着工されました。

江之浦漁港は相模湾の西部に位し、県下有数の定置漁場を有しておりながら僅かに三十米の防波堤を有するのみで、漁獲物の水揚も困難でありましたので、地元江之浦漁業協同組合が昭和二十五年度から公共事業として国及び県の補助により四カ年継続事業として工事に着手したものであります。

その後種々の事情により工事は当初の計画より遅延しておりましたが、南防波堤、灯台、船揚場及び北防波堤の一部等、全工程の八割が完了した本年四月、同漁業協同組合から構築中の漁港施設のすべてを市に寄付したい旨の請願があったので、市では六月十六日開催された市議会の議決を経て譲受けを決定し、残余の工事は市が施工者となつて昭和三十二年度において完成することになつたものであります。

今後市が行う修築工事は、昭和三十一年度及び同三十二年度の二期にわけて工事が進められますが、本年度は、年度末までに北防波堤の残工事十八米分並びに現場打胸壁の六米を完了と同時に船揚場の護岸工事延長二十六米と南防波堤の胸壁コンクリート工事を延長六十八米にわたつてそれぞれ施工することになつており、また昭和三十二年度においては、南防波堤の胸壁工（波返し）の残分十七米と旧堤拡巾工二十九、五五十二米、幅員二十八米を施工して八カ年にわたる工事を終ることになつております。

工事費総額は約七千七百四十七万円で、うち昭和三十年度までの分が約五千八百四十七万円、昭和三十一年度分が一千二百七十万円、昭和三十二年度分が六百三十万円となつております。

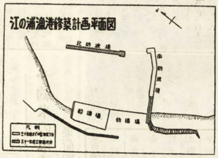

江の浦漁港修築計画平面図

原水爆禁止世界大会小田原地区実行委員会結成さる

原水爆禁止運動は昨年第一回世界大会を広島に開催し、本年第二回世界大会は東京（八月六日）長崎（八月九日－十一日）においてそれぞれ開催されましたが、本大会が開催されるに先だち本市ではこの運動を強力に推進するため、去る七月三十日議場に各界、各種団体等の代表者が集り、原水爆禁止世界大会小田原地区実行委員会の結成準備委員会を開催いたしました。

この会議において準備委員会を実行委員会に切換え会則、役員、事業計画、予算等が審議され、会長に小田原市長鈴木十郎、実行委員長に市議会議長山橋勝蔵、実行副委員長に小田原地労協議長松野久雄及び小田原原水爆反対同盟代表者間中喜雄の諸氏がそれぞれ選任され、ここに小田原地区実行委員会が発足することになりました。

そこで本実行委員はこの会の諸経費にあてるため募金運動を起し、広報委員会並びに嘱託員の方々の御協力を御願いいたしたところ予期以上の成績をおさめることができました。これはひとえに市民の皆様の御理解御援助の賜と厚く御礼申し上げます。

長崎大会には真壁市議会副議長、松野地労協議長、原水爆反対同盟の首藤氏が代表として去る七月七日出発し十四日帰原いたしました

同大会に参加した世界十六カ国二十六人の代表と二千人の各都道府県代表者は、原爆被災者の切実な訴えに原水爆禁止運動の決意を新たにし、世界平和実現のために努力することを誓い有意義に大会を終りました。

なおこの大会に出席した代表者がその状況を市民の皆様に御報告するため、今後市内各所において報告会を順次開催することになつております。

建設だより

◇中央公民館曽我分館及び曽我支所新築工事完成

市内下大井七五ノ一番地にかねて建設中の中央公民館曽我分館及び曽我支所新築工事は、このほど完成し、去る八月十日竣工式が行われました。

この工事の完成により同地区における市政の運営並びに公民館活動は、一層促進されることが期待されます。

工事概要は次の通りであります。

公民館及び支所新築　木造及び一部鉄筋「コンクリート」及び「コンクリートブロック」造平家建、亜鉛鍍鉄板瓦葺及び平ぶき建坪一〇三、九二坪
物置新築　木造平家建、波型亜鉛鉄板ぶき、建坪一、五坪
延建坪一〇五、四二坪
工事費三百六十九万五千円

◇市立酒匂中学校増築工事完成

かねて建設中の市立酒匂中学校増築工事が、この程完成いたしました。

この工事の完成により四教室が増設されたことになります。

なお工事概要は次の通りです。

校舎新築　木造二階建、瓦ぶき一部亜鉛鍍鉄板ぶき、延坪一三八、八四坪
小使宿直室移築模様替　木造平家建、建坪二四、二坪
延坪一六三、〇四坪
工事費四百四十七万四千円

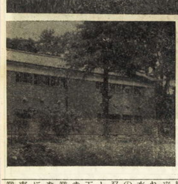

〔写真は（上）完成した中央公民館曽我分館（下）増築工事完成の酒匂中学校〕

酒匂地区に消火栓が新設されました

〔写真は消防自動車による消火栓検査〕

去る、八月六日、九日の両日、酒匂小学校附近で消防自動車による消火栓の検査が行われました。

この検査は六カ町村合併に伴う小田原市建設計画にもとずいて去る四月県立城東高校前から酒匂地区内に水道が引かれたのを機会に国道北側五カ所に消火栓が新設されたため行われたものです。

なお、七月末現在配水本管は酒匂小学校東側に達しておりますが、本年度中には更に国府津地区内まで拡張されることになつております。

今回の水道拡張工事の進捗によつて消火栓も順次増設されますので両地区内における消防活動は従来にまして有利なものとなります。

"新しい村づくり"の準備進む

本市では、新農山漁村建設総合対策事業についてその趣旨を滲透させるため説明会を開いたり市報にその要旨を掲載するなど極力周知につとめてまいりました。

そこで地域の設定については、諸条件を考慮し、本市を酒匂川以東の地域（東部地域）大窪早川片浦の地域（西部地域）及び東部西部を除いた地域（中部地域）の三地域とし、今後新しい村づくりを行うよう計画が進められたのであります。

本年度はこの事業の実施が余り急でありましたことと、その内容が具体的になることが遅かつたので何れの地域を選ぶかについても種々困難がありましたが、幸い、事業実施の条件に従い、既に事業がある程度具体化される態勢にある東部地域を県に具申いたしましたところ、七月六日第一回県農山漁村振興協議会は、県の諮問に対し小田原東部地域を適当な地域であると答申したのであります。

こうした情勢から七月十二日、東部地域の各農林漁業団体及び青年婦人組織の代表者等に参集を願い、地域振興協議会結成のための準備会を開催いたしました。

更に七月二十五日には小田原東部地域農山漁村振興協議会が設立され委員も左記のとおり決定いたしました。

今後は計画の樹立及び事業実施と進展するのでありますが、関係諸団体におかれましては、一層御協力下さるようお願いいたします。

◎会長鈴木十郎（市長）◎副会長山橋勝蔵（市会議長）門松利平（農業委員会長）鳥居清（農業協同組合長）◎委員杉山兵之輔、足立大次郎、西山鮭太郎、椎野綱七、内田伊佐夫（以上農業委員会長）内田盛太郎、岩本清作、西山輝夫、穂坂国松、高梨長吉、下川福太郎、川瀬慶造（以上農業協同組合長）川口朝光（土地改良区代表）植松嬰市（森林組合代表）椎野正（漁業協同組合代表）志村政吉、村山為義、神野国光、稲毛清、三浦達夫、中村虎吉、徳田梅治（以上生産組合長）加藤京蔵、門松記（以上農事研究会長）根本芳太郎（梨農業協同組合長）朝倉正一（漁業研究会長）中村誠一（青年団長）中村宏（青年団産業部長）杉崎幸正（四Hクラブ代表）村山ミヤ子、市川ふじ江（以上婦人会代表）◎真壁賢二、野島功潼、原元助、小泉直雄、小野田賢司、佐宗健次、鈴木正之助、諏原嘉兵衛、杉崎輝男、市川博、原勇（以上学識経験者）

基本選挙人名簿を調製
九月十五日現在で

小田原市選挙管理委員会では来る九月十五日現在で基本選挙人名簿を調製することになりました。

この基本選挙人名簿の調製は公職選挙法の規定にもとずいて毎年行われているもので、近く調査員が皆様の御家庭を訪問して選挙人の本籍地、住所、氏名、生年月日及び職業等を調査することになつております。

名簿に登録される資格を有する方は次の通りでありますが、この名簿は本年十二月二十日以降のすべての選挙、例えば来年二月予定されている市長選挙及び市議会議員補欠選挙等に使用されますので資格調査には進んで御協力下さい。

◇年齢要件

本年十二月二十日現在で満二十歳に達する者。即ち昭和十一年十二月二十一日以前に生れた方。

◇居住要件

本年九月十五日現在で引続き三カ月以上本市に住所を有する者。即ち本年六月十六日以前から引続き本市に住んでいる方。

なお、この基本選挙人名簿は、十月三十一日までに調製を終了し、十一月五日から十五日間市役所及び各支所で皆様の縦覧に供し、本年十二月二十日をもつて確定されることになつております。

八月競輪の成績

車券総売上額は一二三、六〇二、三〇〇円

八月競輪は、開設七周年を記念して八月十四日から十九日まで全国強豪選手多数の参加を得て盛大に開催されましたが、幸い天候に恵まれ連日盛況を極め、車券総売上額は一億二千三百六十万二千三百円に達し、開設以来（場外売場のあつた時を含む）の最高売上を記録いたしました。

概算純益は、一千四百万円を挙げ開設七周年を祝うにふさわしい成績を以つて終了いたしました。

水道工事は公認制
新しく水道を引く方のために

水道を引くためには鉄管や鋼管で色々な工事をしなくてはなりませんが、この工事を責任をもつて施行するものは市か、あるいは市で認めた業者でなくてはなりません。

然し最近市の公認業者といつわつて水道工事を引受けている者があるようですが、このような業者のやつた工事は配水管に水道管を接続して水が出るようにする事が出来ませんから、水道工事を依頼される場合には充分御注意下さい。

水道の新設や増設をする場合は市の水道課に直接御申込みになるか又は市の公認を受けた業者に依頼して下さい。

工事金額は市と同じ方法で計算しますから、市が直接工事をしても業者が施行しても同じです。

なお、修繕はすべて市が行うことになつております。

市の公認業者は次の通りで、この業者は皆様方のお宅にお伺いする場合は常に、別掲の公認証を胸につけていますから念のために申し添えておきます。

水
公認章
小田原市

小田原市国府津二五九〇　いづみ金物合名会社
小田原市新玉四ノ五六〇　東海管工業株式会社
小田原市緑三ノ三四五　株式会社 井戸清商店
小田原市緑一ノ四六　株式会社 田部井商店
小田原市新玉一ノ二二九　株式会社 二見工務店
小田原市井細田一四五　株式会社 杉山ポンプ店
小田原市幸一ノ五四　田中組
小田原市十字三ノ五六四　木川組

国連弁論大会

日本国際連合協会県本部小田原支部では、国際知識と国連思想を普及する目的を以て、去る七月二十八日商工会議所にて「国連弁論大会小田原支部予選会」を開催いたしました。

当日参加者は七名で「国際連合と日本」と題して弁論を展開し、一等には早大、木村俊哉君が入賞いたしました。

一等　木村　俊哉19　早　大
二等一席　飯山　武17　城東高
二等二席　高橋　伸一18　城東高
三等一席　清水　友子16　城東高
三等二席　日比野卓司17　相洋高

なお小田原支部弁論大会で優勝した木村俊哉君は、八月十三日県立音楽堂で開催された「県本部国連弁論大会」に小田原支部代表として出場し、県下各支部代表十二名と覇を競い、二等一席に入賞しました。

国連協会県本部小田原支部総会

国連協会県本部小田原支部では、八月一日午後二時から中央公民館において、昭和三十一年度総会を開催し左記議案を審議しました。

1 昭和三十年度事業報告及び収支決算
2 昭和三十一年度事業計画及び収支予算
3 役員選出について

以上いずれも原案通り可決しました。

なお、任期満了による新役員は次の通りです。

（支部長）鈴木十郎（副支部長）山橋勝蔵、原元助、江島平八（理事）真壁賢二、田島政治、野島功潼、佐藤謙吉、香川幹一、原吉平、仙石武雄、石井隆雄、金野正房、押田仙吉、小島峯吉、尾崎正、田中要之助、川久保武、長谷川ハマ、小野春松、間中喜雄、田辺一雄（監事）木村菊造、望月正道

国連クイズ懸賞 結果発表

さきに市報に掲載しましたとおり七月三十一日の締切をもつて「国連クイズ懸賞募集」を致しましたところ、応募状況はあまり活発でなく締切日までに三十五通という結果でありました。

なお正解は次の通りです。

A七十六ケ国、B五月五日、C加瀬俊一

正解者

川井貴之助、近藤松江、押田京子、香川薫、瀬塚暁衣、神保政子、加藤はる子、佐藤静也、大曽栄二、湯川剛、石井昭夫、岡田恭美子、豊島久仁代、湯川照子、石井洋子、石井愉美子、湯川勉、瀬戸芳夫、小林昭昌、大曽孝、朝倉秀一

東南アジア諸国と善隣関係を結ぶ全国運動

本市の基金募集目標額は七十二万四千五百円

戦後既に十一年、日本が世界の一員として、平和と繁栄のうちに生きてゆくためには、まず同じアジアの民族である東南アジアの諸国と善隣関係を結ばなければなりません。しかも、この問題は私達国民に課せられた今後の重大な課題であります。

しかしながら、戦争中のいろいろな日本に対する住民感情は未だ十分に改善されておらない現況であることは日本の将来にとり誠に遺憾であります。

従って、今日私どもが心からこれ等諸地域の人々の信頼と尊敬を得ることは、日本のためにはもちろん、アジアのためにも世界平和のためにも必要欠くことのできない要件であります。

この見地から、今回平和運動の一つとして、神奈川県知事の提唱により「東南アジア諸国との善隣関係樹立国民運動神奈川県本部」が結成され、先ずフイリッピンにカトリック教寺院の再建について援助を与え又ビルマに日本の仏像を贈ると共に、これ等の諸地域で戦没された私たちの同胞はもとより、これ等諸国の戦争犠牲者の霊を慰めようとする運動が展開されました。

そのために、只今全国的にその基金募集が実施されており、本市においても、七十二万四千五百円の募金目標額により、来る九月十五日までを期限として、募金運動が市内の青少年、婦人及び宗教家等各団体の御協力により行なわれておりますので、何とぞ市民の皆様におかれても本運動の趣旨に御賛同下され、目標額を達成するため御協力下さるよう切にお願い申し上げます。

広報委員会の発足

市内十三地区に設立

市域の拡大に伴い昨年六月に発展的解散を遂げた小田原市広報委員会のあとをうけて、この程市内十三地区に広報委員会が設立されました。

広報委員会は、市政の動きを市民に周知徹底すると共に市民の希望意見を市政に反映させることを図り、且つ必要ある場合には広報活動について市に助言する自主的な団体であります。

今回新たに発足した各地区広報委員会は、本庁及び各支所を中心として結成され、各地区委員会は、本庁地区においては十五名以内、各支所の地区においては十名以内の委員をもって構成されており、各委員はその地区の市民組織から推せんされた地区代表者又は嘱託員及び学識経験者を市長が委嘱したものであります。

なお、委員会活動を円滑にするため、毎月一回月末には各地区広報委員長の連絡会議が、又月始めには各地区の委員会がそれぞれ開催されることになっております。

各地区広報委員会名及び委員は次の通りです。

（◉は委員長、〇は副委員長）

◇本庁地区広報委員会
◉堀江林造、〇斎藤善寿、井上栄、石井物兵衛、梅津仲次郎、木村菊蔵、杉山亀太郎、山本修悦、尾崎正、宇田川清次郎、野口政治、山田満、安部弥太郎、安間喜代、岡田勝

◇足柄地区広報委員会
◉山田茂蔵、〇神田寅之輔、高橋昇、奥津祐男、国原兵吉、岸井正一、遠藤正平、別生ヤス、大井藤玄、中島稲之助

◇大窪地区広報委員会
◉内野寛三、〇木村浪之助、服部栄造、高井英吉、入江泰、市川将貴、乾浩禅、大木新太郎、中島正二郎

◇早川地区広報委員会
◉日下部政綱、〇青木半右エ門、加藤充益、日下部伊三郎、山口源太郎、鈴木富作、青木万吉、本田新蔵、杉崎二郎、鈴木光三

◇下府中地区広報委員会
◉杉山兵之輔、〇杉山高光、川口祐一郎、岩本啓光、柏木幸作、高橋武雄、内田利右エ門、鈴木喜三郎、原田竜雄、原勇

◇桜井地区広報委員会
◉稲木五十雄、〇柏木芳雄、小沢二雄、配島藤造、剣持貞六、石井文衛、小林万吉、剣持時則、米山繁太郎、配島寅之助

◇豊川地区広報委員会
◉河野治右エ門、〇岩本清作、村山ミヤ子、数馬富蔵、夏目理平、加藤八郎、稲沼忠義、村山一良、高橋英雄、門松利平

◇上府中地区広報委員会
◉根本芳太郎、〇富田徳衛、星野市五郎、宇佐美賢司、高見松太郎、平本海善、宇佐美滝三郎、飯倉福松、松島きくの、金子信行

◇下曽我地区広報委員会
◉長谷川実、〇菅谷久江、佐宗健次、長谷川重孝、穂坂実、石塚勝五郎、富田兼吉

◇国府津地区広報委員会
◉石塚新太郎、〇米山伊三郎、村松七之助、古谷浅吉、石井庄治、奥津安蔵、小野隆介、椎野鋼七、小島秀蔵、下川福太郎

◇酒匂地区広報委員会
◉川瀬慶造、〇北村留蔵、星谷四郎、塩沢幸平、原達夫、大木象山、二見治郎吉、内田伊佐夫、大木武

◇片浦地区広報委員会
◉中島芳太郎、〇宮崎平三郎、広枝良蔵、鈴木助右エ門、松本義人、鈴木茂兵衛、高橋成吉、鈴木平八、矢子市郎、鈴木代吉

◇曽我地区広報委員会
◉島居清、〇根野光之助、植松要市、和田武夫、小酒部武、神保為之助、本多春之助、石井仲春、小野陶弥太郎、野口実明

結核健康診断に

レントゲン装置を購入

昨年八月一日結核予防法の一部が改正され、六歳以上の全住民が結核の健康診断を受けなければならないことになりました。このため本市ではこのほどマツダ、K、C、DIG型蓄電器放電式間接撮影用X線装置を購入し、結核健康診断を実施することになりました。

本年度は、取敢えず夏休み中の登校日を利用して、さる八月九日の新玉小学校を皮切りに夏休み終了後の十月頃まで市内小、中学生の集団結核健康診断を行った後、順次一般市民の方々の診断を実施することになっております。

昔から不治の病とされていた結核も早期発見、早期治療と近代医学の進歩によって必ずなおる時代となりました。毎年一回行われる結核健康診断には必ず受診されるようお願い致します。

［写真はレントゲンによる結核健康診断］

予約米の申込は

集荷期待量を突破

さる八月十日昭和三十一年産予約米の申込を締切りましたが、各農家の御理解により本市の予約申込数量は一三、〇五六石四斗一升で集荷期待量の一二、九二九石四斗に対し一〇一%という好成績を収めました。

幸い最近の気象状況は稲の成育に好影響を与えております。部分的には病害虫の発生した所もありますが、この調子で行けば今後特別の災害の発生がない限り豊作が予想されます。

この秋には農家の方々の一層の御協力によりこの申込量が出荷できるようお願いいたします。

なお集荷業者別の申込量は下表のとおりであります。

集荷業者名	集荷期待量	申込量	比率 申込量/期待量
足柄農協	四一五・七〇石	四〇五・〇〇石	九七・六%
荻窪〃	四九・七〇	四二・一七	八四・八
山王〃	五・七〇	五・七〇	一〇〇・〇
富水〃	二、三三一・四〇	二、三五二・六〇	一〇〇・九
久野〃	二六七・五〇	二六八・八〇	一〇〇・五
早川〃	一〇・九〇	一〇・九〇	一〇〇・〇
大窪〃	三〇・五〇	三〇・〇七	九八・六
下府中〃	一、〇六六・〇〇	一、一六四・〇〇	一〇九・二
桜井〃	三、一五一・〇〇	三、一六〇・〇〇	一〇二・八
豊川〃	二、四一四・三〇	二、四二一・六〇	一〇〇・三
上府中〃	一、二七四・〇〇	一、二八六・四〇	一〇〇・九
酒匂〃	二五六・四〇	二三八・二二	九二・九
下曽我〃	二七六・八〇	二八六・九〇	一〇三・六
国府津〃	九三・六〇	九五・七九	一〇二・三
田島〃	二一八・二〇	二一九・六〇	一〇〇・六
曽我〃	一、〇六七・七〇	一、〇六八・六六	一〇〇・一
計	一二、九二九・四〇	一三、〇五六・四一	一〇一・〇

第五回小田原市病害虫共同防除競技大会の結果

本年も例年のとおり去る八月六日病害虫共同防除競技大会が、市内桑原耕地で農業関係者多数の参加を得て盛大に挙行されました。

競技方法は昨年と異り動力噴霧機を使用する第一部と、動力背負撒粉機を使用する第二部とに分れ第二部競技の選手は一チーム二名以内で第一部に出場した選手でなければ第二部に出場の資格がなく第一部第二部の成績を総合して判定が行われました。

当日の出場チームは、市内各地区代表の九チームで競技の結果は次のとおりでありました。

優等　田島第一共同防除班
一等　荻窪第一共同防除班
二等　田島第二〃
〃　下府中〃

なお上位二チームは、八月十日中郡金田村耕地で開催された県共同防除競技大会に出場して、田島チームは二等一席に、荻窪チームは三等にそれぞれ入賞いたしました。（写真は病害虫共同防除競技大会）

国保だより

保険診療について

保険診療は原則として医学上必要とされる治療は制限なく施されるのでありますが、所謂必要の限度を超えた診療や、ぜいたくな診療に対しては制限があります。

たとえば他の投薬なり注射によって当然治療が可能であるのに、患者の申し出でによって特にストマイ、クロマイその他、国で使用範囲を限られている薬品を濫用したり結核の経過観察の場合おおむね三カ月に一回と定められているレントゲン写真の撮影を毎月行うような場合、或はまた歯科で許されていない前歯に冠を修飾するような場合等がこれであります。

その他患者の素人考えの要求により近頃盛んに宣伝される新薬を投薬、注射したり、または患者に対して気休めに行う診療などは、その費用を市に請求されても、審査の結果支払われないことになるのであります。

結局保険診療では医学上最も効果的な治療を被保険者の皆様から納付された保険料と国の補助金で無駄なく賄うのでありまして、決して日進日歩の近代医学を無視するわけではなく、効果の認められるものについては必要限度まで合理的に使用することを認められているわけであります。

このような意味合いから是非被保険者の皆様にお願いしたいことは病気になったときは一刻も早く診療を受けることは勿論でありますが、その場合自分の症状を医師に訴える以外は総て医師の指示に従い決して素人考えによる診療を要求しないで頂きたいのであります。

医師は必ず皆様の症状に適合した診療をされますし、またその方が癒りも早いのであります。

どうか以上の点をくれぐれもお守り下さるようお願いいたします。

“台風季節に備えて”

消防署からのお願い

本年もいよいよ台風の季節を迎えました。九州、東北、北海道地方においてはすでに台風による相当な被害を受けております。

消防署では関係官庁の協力を得て堤防の弱体個所を補強すると共に市内七カ所の水防倉庫にある水防資材の整備拡充を図る等、有事の際に備え万全を期しておりますが特に市民の皆様に対し次の事柄に留意して戴き、台風による被害を最少限度にとどめるよう御協力を望んでおります。

①各御家庭においては、ラジオ等によりよく台風情報を聴き台風の規模、進路等の状況を知っておく必要があります。

消防署でも台風情報に基いて水防対策を練り、直ちに市内の各消防分団に連絡しております。

②各御家庭の塀、屋根瓦等で不完全のものはないでしょうか、強風によって倒れたり壊れたりすることのないよう事前に補修しておきましょう。

③電線が垂れ下がっているようなところはありませんか、又強風によって電線が交叉するような状態になっているところはありませんか。電線のスパークによる火災の発生も考えられますので、あらかじめ点検して必要な措置を講じて置きましょう。

④附近の小川、下水等は時折清掃して豪雨に備え水の流れを良くしておきましょう。

試みに日本本土で猛威を奮った今迄の主な台風の月日を挙げてみますと次の通りであります。

年度	台風名	月日
昭23	アイオン台風	9、16
昭24	キティ台風	8、31
昭25	ジェーン台風	9、3
昭25	キジヤ台風	9、13
昭26	ルース台風	10、14
昭28	台風十三号	9、25
昭29	台風十二号	9、4
昭29	台風十五号	9、26

第6回社会を明るくする運動

保護矯正施設に愛の図書を寄贈

小田原市保護司会では市婦人団体連絡協議会並びに各保護司の協力を得て、さる七月一日から七月三十一日までの一カ月間にわたり第六回「社会を明るくする運動」行事の一つとして「愛の図書寄贈運動」を実施いたしました。

この「社会を明るくする運動」は、犯罪者の更生保護と犯罪防止のため一般の協力をもとめることを目的として毎年全国的に行われているものであります。

今回の運動によって市民の皆様から寄贈された図書八、五九〇冊と現金三、四四〇円は、市内の小田原少年院及び小田原少年園等の保護矯正施設にそれぞれ贈られました。

昭和三十一年度社員増強赤十字募金好成績に終る

目標額の一四三、二%

昭和三十一年度社員増強赤十字募金は、赤十字活動の周知徹底と事業基盤の確立促進を図るため、さきに白い羽根募金として全国的に実施されましたが本市でも日本赤十字社神奈川県支部小田原市地区並びに市内各地区民生委員協議会が中心となり、これに市内各婦人団体、各学校及びその他の団体が協力して実施されましたところ、皆様の募金に対する御理解と御支援によって本市の募金実績額は目標額の一四三、二%で、社員数は前年度の五、五八五人に対し本年度は六、二四六人という好成績を収めることができましたので、ここにその結果を御報告いたします。

目標額　九二一、三〇〇円
実績額　一、三三〇、一二二円
（内訳）
特別社員
旧社員　三九人　二九、九〇〇円
新社員　一人（三千円以上）　三、〇〇〇円
社員
旧社員　四、九四六人　五三〇、九九〇円
新社員　一、二四六人（百円以上）　一二五、六七〇円
〃　一四人（三百円以上）　九、九〇〇円
戸別募金　四二二、七六五円
街頭〃　一〇〇、九九五円
学校〃　九三、六四五円
その他　三、二四七円

9月
小田原競輪
29土　30日
10月1月　2火
発走12時
主催 茅ケ崎市

大窪チームの四連覇成る
第八回市民体育祭終る

第八回市民体育祭は、市、市教育委員会、小田原体育連盟共催の下に、去る七月二十七日から八月十二日までの間、市営陸上競技場、市立第一小学校、同第二小学校、同第三小学校、同第四小学校、同第五小学校、同第六小学校、同第七小学校、同第八小学校、同第九小学校、同第十小学校、同第十一小学校、同第十二小学校、同第十三小学校、同第十四小学校、同第十五小学校、同第十六小学校、同第十七小学校、同第十八小学校、同第十九小学校、同第二十小学校、同第二十一小学校、同第二十二小学校、同第二十三小学校、同第二十四小学校、同第二十五小学校、同第二十六小学校、同第二十七小学校、同第二十八小学校、同第二十九小学校、同第三十小学校、同第三十一小学校、同第三十二小学校、同第三十三小学校、同第三十四小学校、同第三十五小学校、同第三十六小学校、同第三十七小学校、同第三十八小学校、同第三十九小学校、同第四十小学校、同第四十一小学校、同第四十二小学校、同第四十三小学校、同第四十四小学校、同第四十五小学校、同第四十六小学校、同第四十七小学校、同第四十八小学校、同第四十九小学校、同第五十小学校、同第五十一小学校、同第五十二小学校、同第五十三小学校、同第五十四小学校、同第五十五小学校、同第五十六小学校、同第五十七小学校、同第五十八小学校、同第五十九小学校、同第六十小学校、同第六十一小学校、同第六十二小学校、同第六十三小学校、同第六十四小学校、同第六十五小学校、同第六十六小学校、同第六十七小学校、同第六十八小学校、同第六十九小学校、同第七十小学校、同第七十一小学校、同第七十二小学校、同第七十三小学校、同第七十四小学校、同第七十五小学校、同第七十六小学校、同第七十七小学校、同第七十八小学校、同第七十九小学校、同第八十小学校、同第八十一小学校、同第八十二小学校、同第八十三小学校、同第八十四小学校、同第八十五小学校、同第八十六小学校、同第八十七小学校、同第八十八小学校、同第八十九小学校、同第九十小学校、同第九十一小学校、同第九十二小学校、同第九十三小学校、同第九十四小学校、同第九十五小学校、同第九十六小学校、同第九十七小学校、同第九十八小学校、同第九十九小学校、同第百小学校、同第百一小学校、同第百二小学校、同第百三小学校、同第百四小学校、同第百五小学校、同第百六小学校、同第百七小学校、同第百八小学校、同第百九小学校、同第百十小学校、同第百十一小学校、同第百十二小学校、同第百十三小学校、同第百十四小学校、同第百十五小学校、同第百十六小学校、同第百十七小学校、同第百十八小学校、同第百十九小学校、同第百二十小学校、同第百二十一小学校、同第百二十二小学校、同第百二十三小学校、同第百二十四小学校、同第百二十五小学校、同第百二十六小学校、同第百二十七小学校、同第百二十八小学校、同第百二十九小学校、同第百三十小学校、同第百三十一小学校、同第百三十二小学校、同第百三十三小学校、同第百三十四小学校、同第百三十五小学校、同第百三十六小学校、同第百三十七小学校、同第百三十八小学校、同第百三十九小学校、同第百四十小学校、同第百四十一小学校、同第百四十二小学校、同第百四十三小学校、同第百四十四小学校、同第百四十五小学校、同第百四十六小学校、同第百四十七小学校、同第百四十八小学校、同第百四十九小学校、同第百五十小学校、同第百五十一小学校、同第百五十二小学校、同第百五十三小学校、同第百五十四小学校、同第百五十五小学校、同第百五十六小学校、同第百五十七小学校、同第百五十八小学校、同第百五十九小学校、同第百六十小学校、同第百六十一小学校、同第百六十二小学校、同第百六十三小学校、同第百六十四小学校、同第百六十五小学校、同第百六十六小学校、同第百六十七小学校、同第百六十八小学校、同第百六十九小学校、同第百七十小学校、同第百七十一小学校、同第百七十二小学校、同第百七十三小学校、同第百七十四小学校、同第百七十五小学校、同第百七十六小学校、同第百七十七小学校、同第百七十八小学校、同第百七十九小学校、同第百八十小学校、同第百八十一小学校、同第百八十二小学校、同第百八十三小学校、同第百八十四小学校、同第百八十五小学校、同第百八十六小学校、同第百八十七小学校、同第百八十八小学校、同第百八十九小学校、同第百九十小学校、同第百九十一小学校、同第百九十二小学校、同第百九十三小学校、同第百九十四小学校、同第百九十五小学校、同第百九十六小学校、同第百九十七小学校、同第百九十八小学校、同第百九十九小学校、同第二百小学校、同第二百一小学校、同第二百二小学校、同第二百三小学校、同第二百四小学校、同第二百五小学校、同第二百六小学校、同第二百七小学校、同第二百八小学校、同第二百九小学校、同第二百十小学校、同第二百十一小学校、同第二百十二小学校、同第二百十三小学校、同第二百十四小学校、同第二百十五小学校、同第二百十六小学校、同第二百十七小学校、同第二百十八小学校、同第二百十九小学校、同第二百二十小学校、同第二百二十一小学校、同第二百二十二小学校、同第二百二十三小学校、同第二百二十四小学校、同第二百二十五小学校、同第二百二十六小学校、同第二百二十七小学校、同第二百二十八小学校、同第二百二十九小学校、同第二百三十小学校、同第二百三十一小学校、同第二百三十二小学校、同第二百三十三小学校、同第二百三十四小学校、同第二百三十五小学校、同第二百三十六小学校、同第二百三十七小学校、同第二百三十八小学校、同第二百三十九小学校、同第二百四十小学校、同第二百四十一小学校、同第二百四十二小学校、同第二百四十三小学校、同第二百四十四小学校、同第二百四十五小学校、同第二百四十六小学校、同第二百四十七小学校、同第二百四十八小学校、同第二百四十九小学校、同第二百五十小学校、同第二百五十一小学校、同第二百五十二小学校、同第二百五十三小学校、同第二百五十四小学校、同第二百五十五小学校、同第二百五十六小学校、同第二百五十七小学校、同第二百五十八小学校、同第二百五十九小学校、同第二百六十小学校、同第二百六十一小学校、同第二百六十二小学校、同第二百六十三小学校、同第二百六十四小学校、同第二百六十五小学校、同第二百六十六小学校、同第二百六十七小学校、同第二百六十八小学校、同第二百六十九小学校、同第二百七十小学校、同第二百七十一小学校、同第二百七十二小学校、同第二百七十三小学校、同第二百七十四小学校、同第二百七十五小学校、同第二百七十六小学校、同第二百七十七小学校、同第二百七十八小学校、同第二百七十九小学校、同第二百八十小学校、同第二百八十一小学校、同第二百八十二小学校、同第二百八十三小学校、同第二百八十四小学校、同第二百八十五小学校、同第二百八十六小学校、同第二百八十七小学校、同第二百八十八小学校、同第二百八十九小学校、同第二百九十小学校、同第二百九十一小学校、同第二百九十二小学校、同第二百九十三小学校、同第二百九十四小学校、同第二百九十五小学校、同第二百九十六小学校、同第二百九十七小学校、同第二百九十八小学校、同第二百九十九小学校、同第三百小学校、同第三百一小学校、同第三百二小学校、同第三百三小学校、同第三百四小学校、同第三百五小学校、同第三百六小学校、同第三百七小学校、同第三百八小学校、同第三百九小学校、同第三百十小学校、同第三百十一小学校、同第三百十二小学校、同第三百十三小学校、同第三百十四小学校、同第三百十五小学校、同第三百十六小学校、同第三百十七小学校、同第三百十八小学校、同第三百十九小学校、同第三百二十小学校、同第三百二十一小学校、同第三百二十二小学校、同第三百二十三小学校、同第三百二十四小学校、同第三百二十五小学校、同第三百二十六小学校、同第三百二十七小学校、同第三百二十八小学校、同第三百二十九小学校、同第三百三十小学校、同第三百三十一小学校、同第三百三十二小学校、同第三百三十三小学校、同第三百三十四小学校、同第三百三十五小学校、同第三百三十六小学校、同第三百三十七小学校、同第三百三十八小学校、同第三百三十九小学校、同第三百四十小学校、同第三百四十一小学校、同第三百四十二小学校、同第三百四十三小学校、同第三百四十四小学校、同第三百四十五小学校、同第三百四十六小学校、同第三百四十七小学校、同第三百四十八小学校、同第三百四十九小学校、同第三百五十小学校、同第三百五十一小学校、同第三百五十二小学校、同第三百五十三小学校、同第三百五十四小学校、同第三百五十五小学校、同第三百五十六小学校、同第三百五十七小学校、同第三百五十八小学校、同第三百五十九小学校、同第三百六十小学校、同第三百六十一小学校、同第三百六十二小学校、同第三百六十三小学校、同第三百六十四小学校、同第三百六十五小学校、同第三百六十六小学校、同第三百六十七小学校、同第三百六十八小学校、同第三百六十九小学校、同第三百七十小学校、同第三百七十一小学校、同第三百七十二小学校、同第三百七十三小学校、同第三百七十四小学校、同第三百七十五小学校、同第三百七十六小学校、同第三百七十七小学校、同第三百七十八小学校、同第三百七十九小学校、同第三百八十小学校、同第三百八十一小学校、同第三百八十二小学校、同第三百八十三小学校、同第三百八十四小学校、同第三百八十五小学校、同第三百八十六小学校、同第三百八十七小学校、同第三百八十八小学校、同第三百八十九小学校、同第三百九十小学校、同第三百九十一小学校、同第三百九十二小学校、同第三百九十三小学校、同第三百九十四小学校、同第三百九十五小学校、同第三百九十六小学校、同第三百九十七小学校、同第三百九十八小学校、同第三百九十九小学校、同第四百小学校、同第四百一小学校、同第四百二小学校、同第四百三小学校、同第四百四小学校、同第四百五小学校、同第四百六小学校、同第四百七小学校、同第四百八小学校、同第四百九小学校、同第四百十小学校、同第四百十一小学校、同第四百十二小学校、同第四百十三小学校、同第四百十四小学校、同第四百十五小学校、同第四百十六小学校、同第四百十七小学校、同第四百十八小学校、同第四百十九小学校、同第四百二十小学校、同第四百二十一小学校、同第四百二十二小学校、同第四百二十三小学校、同第四百二十四小学校、同第四百二十五小学校、同第四百二十六小学校、同第四百二十七小学校、同第四百二十八小学校、同第四百二十九小学校、同第四百三十小学校、同第四百三十一小学校、同第四百三十二小学校、同第四百三十三小学校、同第四百三十四小学校、同第四百三十五小学校、同第四百三十六小学校、同第四百三十七小学校、同第四百三十八小学校、同第四百三十九小学校、同第四百四十小学校、同第四百四十一小学校、同第四百四十二小学校、同第四百四十三小学校、同第四百四十四小学校、同第四百四十五小学校、同第四百四十六小学校、同第四百四十七小学校、同第四百四十八小学校、同第四百四十九小学校、同第四百五十小学校、同第四百五十一小学校、同第四百五十二小学校、同第四百五十三小学校、同第四百五十四小学校、同第四百五十五小学校、同第四百五十六小学校、同第四百五十七小学校、同第四百五十八小学校、同第四百五十九小学校、同第四百六十小学校、同第四百六十一小学校、同第四百六十二小学校、同第四百六十三小学校、同第四百六十四小学校、同第四百六十五小学校、同第四百六十六小学校、同第四百六十七小学校、同第四百六十八小学校、同第四百六十九小学校、同第四百七十小学校、同第四百七十一小学校、同第四百七十二小学校、同第四百七十三小学校、同第四百七十四小学校、同第四百七十五小学校、同第四百七十六小学校、同第四百七十七小学校、同第四百七十八小学校、同第四百七十九小学校、同第四百八十小学校、同第四百八十一小学校、同第四百八十二小学校、同第四百八十三小学校、同第四百八十四小学校、同第四百八十五小学校、同第四百八十六小学校、同第四百八十七小学校、同第四百八十八小学校、同第四百八十九小学校、同第四百九十小学校、同第四百九十一小学校、同第四百九十二小学校、同第四百九十三小学校、同第四百九十四小学校、同第四百九十五小学校、同第四百九十六小学校、同第四百九十七小学校、同第四百九十八小学校、同第四百九十九小学校、同第五百小学校、同第五百一小学校、同第五百二小学校、同第五百三小学校、同第五百四小学校、同第五百五小学校、同第五百六小学校、同第五百七小学校、同第五百八小学校、同第五百九小学校、同第五百十小学校、同第五百十一小学校、同第五百十二小学校、同第五百十三小学校、同第五百十四小学校、同第五百十五小学校、同第五百十六小学校、同第五百十七小学校、同第五百十八小学校、同第五百十九小学校、同第五百二十小学校、同第五百二十一小学校、同第五百二十二小学校、同第五百二十三小学校、同第五百二十四小学校、同第五百二十五小学校、同第五百二十六小学校、同第五百二十七小学校、同第五百二十八小学校、同第五百二十九小学校、同第五百三十小学校、同第五百三十一小学校、同第五百三十二小学校、同第五百三十三小学校、同第五百三十四小学校、同第五百三十五小学校、同第五百三十六小学校、同第五百三十七小学校、同第五百三十八小学校、同第五百三十九小学校、同第五百四十小学校、同第五百四十一小学校、同第五百四十二小学校、同第五百四十三小学校、同第五百四十四小学校、同第五百四十五小学校、同第五百四十六小学校、同第五百四十七小学校、同第五百四十八小学校、同第五百四十九小学校、同第五百五十小学校、同第五百五十一小学校、同第五百五十二小学校、同第五百五十三小学校、同第五百五十四小学校、同第五百五十五小学校、同第五百五十六小学校、同第五百五十七小学校、同第五百五十八小学校、同第五百五十九小学校、同第六百小学校、同第六百一小学校、同第六百二小学校、同第六百三小学校、同第六百四小学校、同第六百五小学校、同第六百六小学校、同第六百七小学校、同第六百八小学校、同第六百九小学校、同第六百十小学校、同第六百十一小学校、同第六百十二小学校、同第六百十三小学校、同第六百十四小学校、同第六百十五小学校、同第六百十六小学校、同第六百十七小学校、同第六百十八小学校、同第六百十九小学校、同第六百二十小学校、同第六百二十一小学校、同第六百二十二小学校、同第六百二十三小学校、同第六百二十四小学校、同第六百二十五小学校、同第六百二十六小学校、同第六百二十七小学校、同第六百二十八小学校、同第六百二十九小学校、同第六百三十小学校、同第六百三十一小学校、同第六百三十二小学校、同第六百三十三小学校、同第六百三十四小学校、同第六百三十五小学校、同第六百三十六小学校、同第六百三十七小学校、同第六百三十八小学校、同第六百三十九小学校、同第六百四十小学校、同第六百四十一小学校、同第六百四十二小学校、同第六百四十三小学校、同第六百四十四小学校、同第六百四十五小学校、同第六百四十六小学校、同第六百四十七小学校、同第六百四十八小学校、同第六百四十九小学校、同第六百五十小学校、同第六百五十一小学校、同第六百五十二小学校、同第六百五十三小学校、同第六百五十四小学校、同第六百五十五小学校、同第六百五十六小学校、同第六百五十七小学校、同第六百五十八小学校、同第六百五十九小学校、同第六百六十小学校、同第六百六十一小学校、同第六百六十二小学校、同第六百六十三小学校、同第六百六十四小学校、同第六百六十五小学校、同第六百六十六小学校、同第六百六十七小学校、同第六百六十八小学校、同第六百六十九小学校、同第六百七十小学校、同第六百七十一小学校、同第六百七十二小学校、同第六百七十三小学校、同第六百七十四小学校、同第六百七十五小学校、同第六百七十六小学校、同第六百七十七小学校、同第六百七十八小学校、同第六百七十九小学校、同第六百八十小学校、同第六百八十一小学校、同第六百八十二小学校、同第六百八十三小学校、同第六百八十四小学校、同第六百八十五小学校、同第六百八十六小学校、同第六百八十七小学校、同第六百八十八小学校、同第六百八十九小学校、同第六百九十小学校、同第六百九十一小学校、同第六百九十二小学校、同第六百九十三小学校、同第六百九十四小学校、同第六百九十五小学校、同第六百九十六小学校、同第六百九十七小学校、同第六百九十八小学校、同第六百九十九小学校、同第七百小学校、同第七百一小学校、同第七百二小学校、同第七百三小学校、同第七百四小学校、同第七百五小学校、同第七百六小学校、同第七百七小学校、同第七百八小学校、同第七百九小学校、同第七百十小学校、同第七百十一小学校、同第七百十二小学校、同第七百十三小学校、同第七百十四小学校、同第七百十五小学校、同第七百十六小学校、同第七百十七小学校、同第七百十八小学校、同第七百十九小学校、同第七百二十小学校、同第七百二十一小学校、同第七百二十二小学校、同第七百二十三小学校、同第七百二十四小学校、同第七百二十五小学校、同第七百二十六小学校、同第七百二十七小学校、同第七百二十八小学校、同第七百二十九小学校、同第七百三十小学校、同第七百三十一小学校、同第七百三十二小学校、同第七百三十三小学校、同第七百三十四小学校、同第七百三十五小学校、同第七百三十六小学校、同第七百三十七小学校、同第七百三十八小学校、同第七百三十九小学校、同第七百四十小学校、同第七百四十一小学校、同第七百四十二小学校、同第七百四十三小学校、同第七百四十四小学校、同第七百四十五小学校、同第七百四十六小学校、同第七百四十七小学校、同第七百四十八小学校、同第七百四十九小学校、同第七百五十小学校、同第七百五十一小学校、同第七百五十二小学校、同第七百五十三小学校、同第七百五十四小学校、同第七百五十五小学校、同第七百五十六小学校、同第七百五十七小学校、同第七百五十八小学校、同第七百五十九小学校、同第七百六十小学校、同第七百六十一小学校、同第七百六十二小学校、同第七百六十三小学校、同第七百六十四小学校、同第七百六十五小学校、同第七百六十六小学校、同第七百六十七小学校、同第七百六十八小学校、同第七百六十九小学校、同第七百七十小学校、同第七百七十一小学校、同第七百七十二小学校、同第七百七十三小学校、同第七百七十四小学校、同第七百七十五小学校、同第七百七十六小学校、同第七百七十七小学校、同第七百七十八小学校、同第七百七十九小学校、同第七百八十小学校、同第七百八十一小学校、同第七百八十二小学校、同第七百八十三小学校、同第七百八十四小学校、同第七百八十五小学校、同第七百八十六小学校、同第七百八十七小学校、同第七百八十八小学校、同第七百八十九小学校、同第七百九十小学校、同第七百九十一小学校、同第七百九十二小学校、同第七百九十三小学校、同第七百九十四小学校、同第七百九十五小学校、同第七百九十六小学校、同第七百九十七小学校、同第七百九十八小学校、同第七百九十九小学校、同第八百小学校、同第八百一小学校、同第八百二小学校、同第八百三小学校、同第八百四小学校、同第八百五小学校、同第八百六小学校、同第八百七小学校、同第八百八小学校、同第八百九小学校、同第八百十小学校、同第八百十一小学校、同第八百十二小学校、同第八百十三小学校、同第八百十四小学校、同第八百十五小学校、同第八百十六小学校、同第八百十七小学校、同第八百十八小学校、同第八百十九小学校、同第八百二十小学校、同第八百二十一小学校、同第八百二十二小学校、同第八百二十三小学校、同第八百二十四小学校、同第八百二十五小学校、同第八百二十六小学校、同第八百二十七小学校、同第八百二十八小学校、同第八百二十九小学校、同第八百三十小学校、同第八百三十一小学校、同第八百三十二小学校、同第八百三十三小学校、同第八百三十四小学校、同第八百三十五小学校、同第八百三十六小学校、同第八百三十七小学校、同第八百三十八小学校、同第八百三十九小学校、同第八百四十小学校、同第八百四十一小学校、同第八百四十二小学校、同第八百四十三小学校、同第八百四十四小学校、同第八百四十五小学校、同第八百四十六小学校、同第八百四十七小学校、同第八百四十八小学校、同第八百四十九小学校、同第八百五十小学校、同第八百五十一小学校、同第八百五十二小学校、同第八百五十三小学校、同第八百五十四小学校、同第八百五十五小学校、同第八百五十六小学校、同第八百五十七小学校、同第八百五十八小学校、同第八百五十九小学校、同第八百六十小学校、同第八百六十一小学校、同第八百六十二小学校、同第八百六十三小学校、同第八百六十四小学校、同第八百六十五小学校、同第八百六十六小学校、同第八百六十七小学校、同第八百六十八小学校、同第八百六十九小学校、同第八百七十小学校、同第八百七十一小学校、同第八百七十二小学校、同第八百七十三小学校、同第八百七十四小学校、同第八百七十五小学校、同第八百七十六小学校、同第八百七十七小学校、同第八百七十八小学校、同第八百七十九小学校、同第八百八十小学校、同第八百八十一小学校、同第八百八十二小学校、同第八百八十三小学校、同第八百八十四小学校、同第八百八十五小学校、同第八百八十六小学校、同第八百八十七小学校、同第八百八十八小学校、同第八百八十九小学校、同第九百小学校、同第九百一小学校、同第九百二小学校、同第九百三小学校、同第九百四小学校、同第九百五小学校、同第九百六小学校、同第九百七小学校、同第九百八小学校、同第九百九小学校、同第九百十小学校、同第九百十一小学校、同第九百十二小学校、同第九百十三小学校、同第九百十四小学校、同第九百十五小学校、同第九百十六小学校、同第九百十七小学校、同第九百十八小学校、同第九百十九小学校、同第九百二十小学校、同第九百二十一小学校、同第九百二十二小学校、同第九百二十三小学校、同第九百二十四小学校、同第九百二十五小学校、同第九百二十六小学校、同第九百二十七小学校、同第九百二十八小学校、同第九百二十九小学校、同第九百三十小学校、同第九百三十一小学校、同第九百三十二小学校、同第九百三十三小学校、同第九百三十四小学校、同第九百三十五小学校、同第九百三十六小学校、同第九百三十七小学校、同第九百三十八小学校、同第九百三十九小学校、同第九百四十小学校、同第九百四十一小学校、同第九百四十二小学校、同第九百四十三小学校、同第九百四十四小学校、同第九百四十五小学校、同第九百四十六小学校、同第九百四十七小学校、同第九百四十八小学校、同第九百四十九小学校、同第九百五十小学校、同第九百五十一小学校、同第九百五十二小学校、同第九百五十三小学校、同第九百五十四小学校、同第九百五十五小学校、同第九百五十六小学校、同第九百五十七小学校、同第九百五十八小学校、同第九百五十九小学校、同第九百六十小学校、同第九百六十一小学校、同第九百六十二小学校、同第九百六十三小学校、同第九百六十四小学校、同第九百六十五小学校、同第九百六十六小学校、同第九百六十七小学校、同第九百六十八小学校、同第九百六十九小学校、同第九百七十小学校、同第九百七十一小学校、同第九百七十二小学校、同第九百七十三小学校、同第九百七十四小学校、同第九百七十五小学校、同第九百七十六小学校、同第九百七十七小学校、同第九百七十八小学校、同第九百七十九小学校、同第九百八十小学校、同第九百八十一小学校、同第九百八十二小学校、同第九百八十三小学校、同第九百八十四小学校、同第九百八十五小学校、同第九百八十六小学校、同第九百八十七小学校、同第九百八十八小学校、同第九百八十九小学校、同第九百九十小学校、同第九百九十一小学校、同第九百九十二小学校、同第九百九十三小学校、同第九百九十四小学校、同第九百九十五小学校、同第九百九十六小学校、同第九百九十七小学校、同第九百九十八小学校、同第九百九十九小学校、同第千小学校、同第千一小学校、同第千二小学校、同第千三小学校、同第千四小学校、同第千五小学校、同第千六小学校、同第千七小学校、同第千八小学校、同第千九小学校、同第千十小学校、同第千十一小学校、同第千十二小学校、同第千十三小学校、同第千十四小学校、同第千十五小学校、同第千十六小学校、同第千十七小学校、同第千十八小学校、同第千十九小学校、同第千二十小学校、同第千二十一小学校、同第千二十二小学校、同第千二十三小学校、同第千二十四小学校、同第千二十五小学校、同第千二十六小学校、同第千二十七小学校、同第千二十八小学校、同第千二十九小学校、同第千三十小学校、同第千三十一小学校、同第千三十二小学校、同第千三十三小学校、同第千三十四小学校、同第千三十五小学校、同第千三十六小学校、同第千三十七小学校、同第千三十八小学校、同第千三十九小学校、同第千四十小学校、同第千四十一小学校、同第千四十二小学校、同第千四十三小学校、同第千四十四小学校、同第千四十五小学校、同第千四十六小学校、同第千四十七小学校、同第千四十八小学校、同第千四十九小学校、同第千五十小学校、同第千五十一小学校、同第千五十二小学校、同第千五十三小学校、同第千五十四小学校、同第千五十五小学校、同第千五十六小学校、同第千五十七小学校、同第千五十八小学校、同第千五十九小学校、同第千六十小学校、同第千六十一小学校、同第千六十二小学校、同第千六十三小学校、同第千六十四小学校、同第千六十五小学校、同第千六十六小学校、同第千六十七小学校、同第千六十八小学校、同第千六十九小学校、同第千七十小学校、同第千七十一小学校、同第千七十二小学校、同第千七十三小学校、同第千七十四小学校、同第千七十五小学校、同第千七十六小学校、同第千七十七小学校、同第千七十八小学校、同第千七十九小学校、同第千八十小学校、同第千八十一小学校、同第千八十二小学校、同第千八十三小学校、同第千八十四小学校、同第千八十五小学校、同第千八十六小学校、同第千八十七小学校、同第千八十八小学校、同第千八十九小学校、同第千九十小学校、同第千九十一小学校、同第千九十二小学校、同第千九十三小学校、同第千九十四小学校、同第千九十五小学校、同第千九十六小学校、同第千九十七小学校、同第千九十八小学校、同第千九十九小学校、同第千百小学校、同第千百一小学校、同第千百二小学校、同第千百三小学校、同第千百四小学校、同第千百五小学校、同第千百六小学校、同第千百七小学校、同第千百八小学校、同第千百九小学校、同第千百十小学校、同第千百十一小学校、同第千百十二小学校、同第千百十三小学校、同第千百十四小学校、同第千百十五小学校、同第千百十六小学校、同第千百十七小学校、同第千百十八小学校、同第千百十九小学校、同第千百二十小学校、同第千百二十一小学校、同第千百二十二小学校、同第千百二十三小学校、同第千百二十四小学校、同第千百二十五小学校、同第千百二十六小学校、同第千百二十七小学校、同第千百二十八小学校、同第千百二十九小学校、同第千百三十小学校、同第千百三十一小学校、同第千百三十二小学校、同第千百三十三小学校、同第千百三十四小学校、同第千百三十五小学校、同第千百三十六小学校、同第千百三十七小学校、同第千百三十八小学校、同第千百三十九小学校、同第千百四十小学校、同第千百四十一小学校、同第千百四十二小学校、同第千百四十三小学校、同第千百四十四小学校、同第千百四十五小学校、同第千百四十六小学校、同第千百四十七小学校、同第千百四十八小学校、同第千百四十九小学校、同第千百五十小学校、同第千百五十一小学校、同第千百五十二小学校、同第千百五十三小学校、同第千百五十四小学校、同第千百五十五小学校、同第千百五十六小学校、同第千百五十七小学校、同第千百五十八小学校、同第千百五十九小学校、同第千百六十小学校、同第千百六十一小学校、同第千百六十二小学校、同第千百六十三小学校、同第千百六十四小学校、同第千百六十五小学校、同第千百六十六小学校、同第千百六十七小学校、同第千百六十八小学校、同第千百六十九小学校、同第千百七十小学校、同第千百七十一小学校、同第千百七十二小学校、同第千百七十三小学校、同第千百七十四小学校、同第千百七十五小学校、同第千百七十六小学校、同第千百七十七小学校、同第千百七十八小学校、同第千百七十九小学校、同第千百八十小学校、同第千百八十一小学校、同第千百八十二小学校、同第千百八十三小学校、同第千百八十四小学校、同第千百八十五小学校、同第千百八十六小学校、同第千百八十七小学校、同第千百八十八小学校、同第千百八十九小学校、同第千百九十小学校、同第千百九十一小学校、同第千百九十二小学校、同第千百九十三小学校、同第千百九十四小学校、同第千百九十五小学校、同第千百九十六小学校、同第千百九十七小学校、同第千百九十八小学校、同第千百九十九小学校、同第千二百小学校、同第千二百一小学校、同第千二百二小学校、同第千二百三小学校、同第千二百四小学校、同第千二百五小学校、同第千二百六小学校、同第千二百七小学校、同第千二百八小学校、同第千二百九小学校、同第千二百十小学校、同第千二百十一小学校、同第千二百十二小学校、同第千二百十三小学校、同第千二百十四小学校、同第千二百十五小学校、同第千二百十六小学校、同第千二百十七小学校、同第千二百十八小学校、同第千二百十九小学校、同第千二百二十小学校、同第千二百二十一小学校、同第千二百二十二小学校、同第千二百二十三小学校、同第千二百二十四小学校、同第千二百二十五小学校、同第千二百二十六小学校、同第千二百二十七小学校、同第千二百二十八小学校、同第千二百二十九小学校、同第千二百三十小学校、同第千二百三十一小学校、同第千二百三十二小学校、同第千二百三十三小学校、同第千二百三十四小学校、同第千二百三十五小学校、同第千二百三十六小学校、同第千二百三十七小学校、同第千二百三十八小学校、同第千二百三十九小学校、同第千二百四十小学校、同第千二百四十一小学校、同第千二百四十二小学校、同第千二百四十三小学校、同第千二百四十四小学校、同第千二百四十五小学校、同第千二百四十六小学校、同第千二百四十七小学校、同第千二百四十八小学校、同第千二百四十九小学校、同第千二百五十小学校、同第千二百五十一小学校、同第千二百五十二小学校、同第千二百五十三小学校、同第千二百五十四小学校、同第千二百五十五小学校、同第千二百五十六小学校、同第千二百五十七小学校、同第千二百五十八小学校、同第千二百五十九小学校、同第千二百六十小学校、同第千二百六十一小学校、同第千二百六十二小学校、同第千二百六十三小学校、同第千二百六十四小学校、同第千二百六十五小学校、同第千二百六十六小学校、同第千二百六十七小学校、同第千二百六十八小学校、同第千二百六十九小学校、同第千二百七十小学校、同第千二百七十一小学校、同第千二百七十二小学校、同第千二百七十三小学校、同第千二百七十四小学校、同第千二百七十五小学校、同第千二百七十六小学校、同第千二百七十七小学校、同第千二百七十八小学校、同第千二百七十九小学校、同第千二百八十小学校、同第千二百八十一小学校、同第千二百八十二小学校、同第千二百八十三小学校、同第千二百八十四小学校、同第千二百八十五小学校、同第千二百八十六小学校、同第千二百八十七小学校、同第千二百八十八小学校、同第千二百八十九小学校、同第千二百九十小学校、同第千二百九十一小学校、同第千二百九十二小学校、同第千二百九十三小学校、同第千二百九十四小学校、同第千二百九十五小学校、同第千二百九十六小学校、同第千二百九十七小学校、同第千二百九十八小学校、同第千二百九十九小学校、同第千三百小学校、同第千三百一小学校、同第千三百二小学校、同第千三百三小学校、同第千三百四小学校、同第千三百五小学校、同第千三百六小学校、同第千三百七小学校、同第千三百八小学校、同第千三百九小学校、同第千三百十小学校、同第千三百十一小学校、同第千三百十二小学校、同第千三百十三小学校、同第千三百十四小学校、同第千三百十五小学校、同第千三百十六小学校、同第千三百十七小学校、同第千三百十八小学校、同第千三百十九小学校、同第千三百二十小学校、同第千三百二十一小学校、同第千三百二十二小学校、同第千三百二十三小学校、同第千三百二十四小学校、同第千三百二十五小学校、同第千三百二十六小学校、同第千三百二十七小学校、同第千三百二十八小学校、同第千三百二十九小学校、同第千三百三十小学校、同第千三百三十一小学校、同第千三百三十二小学校、同第千三百三十三小学校、同第千三百三十四小学校、同第千三百三十五小学校、同第千三百三十六小学校、同第千三百三十七小学校、同第千三百三十八小学校、同第千三百三十九小学校、同第千三百四十小学校、同第千三百四十一小学校、同第千三百四十二小学校、同第千三百四十三小学校、同第千三百四十四小学校、同第千三百四十五小学校、同第千三百四十六小学校、同第千三百四十七小学校、同第千三百四十八小学校、同第千三百四十九小学校、同第千三百五十小学校、同第千三百五十一小学校、同第千三百五十二小学校、同第千三百五十三小学校、同第千三百五十四小学校、同第千三百五十五小学校、同第千三百五十六小学校、同第千三百五十七小学校、同第千三百五十八小学校、同第千三百五十九小学校、同第千三百六十小学校、同第千三百六十一小学校、同第千三百六十二小学校、同第千三百六十三小学校、同第千三百六十四小学校、同第千三百六十五小学校、同第千三百六十六小学校、同第千三百六十七小学校、同第千三百六十八小学校、同第千三百六十九小学校、同第千三百七十小学校、同第千三百七十一小学校、同第千三百七十二小学校、同第千三百七十三小学校、同第千三百七十四小学校、同第千三百七十五小学校、同第千三百七十六小学校、同第千三百七十七小学校、同第千三百七十八小学校、同第千三百七十九小学校、同第千三百八十小学校、同第千三百八十一小学校、同第千三百八十二小学校、同第千三百八十三小学校、同第千三百八十四小学校、同第千三百八十五小学校、同第千三百八十六小学校、同第千三百八十七小学校、同第千三百八十八小学校、同第千三百八十九小学校、同第千三百九十小学校、同第千三百九十一小学校、同第千三百九十二小学校、同第千三百九十三小学校、同第千三百九十四小学校、同第千三百九十五小学校、同第千三百九十六小学校、同第千三百九十七小学校、同第千三百九十八小学校、同第千三百九十九小学校、同第千四百小学校、同第千四百一小学校、同第千四百二小学校、同第千四百三小学校、同第千四百四小学校、同第千四百五小学校、同第千四百六小学校、同第千四百七小学校、同第千四百八小学校、同第千四百九小学校、同第千四百十小学校、同第千四百十一小学校、同第千四百十二小学校、同第千四百十三小学校、同第千四百十四小学校、同第千四百十五小学校、同第千四百十六小学校、同第千四百十七小学校、同第千四百十八小学校、同第千四百十九小学校、同第千四百二十小学校、同第千四百二十一小学校、同第千四百二十二小学校、同第千四百二十三小学校、同第千四百二十四小学校、同第千四百二十五小学校、同第千四百二十六小学校、同第千四百二十七小学校、同第千四百二十八小学校、同第千四百二十九小学校、同第千四百三十小学校、同第千四百三十一小学校、同第千四百三十二小学校、同第千四百三十三小学校、同第千四百三十四小学校、同第千四百三十五小学校、同第千四百三十六小学校、同第千四百三十七小学校、同第千四百三十八小学校、同第千四百三十九小学校、同第千四百四十小学校、同第千四百四十一小学校、同第千四百四十二小学校、同第千四百四十三小学校、同第千四百四十四小学校、同第千四百四十五小学校、同第千四百四十六小学校、同第千四百四十七小学校、同第千四百四十八小学校、同第千四百四十九小学校、同第千四百五十小学校、同第千四百五十一小学校、同第千四百五十二小学校、同第千四百五十三小学校、同第千四百五十四小学校、同第千四百五十五小学校、同第千四百五十六小学校、同第千四百五十七小学校、同第千四百五十八小学校、同第千四百五十九小学校、同第千四百六十小学校、同第千四百六十一小学校、同第千四百六十二小学校、同第千四百六十三小学校、同第千四百六十四小学校、同第千四百六十五小学校、同第千四百六十六小学校、同第千四百六十七小学校、同第千四百六十八小学校、同第千四百六十九小学校、同第千四百七十小学校、同第千四百七十一小学校、同第千四百七十二小学校、同第千四百七十三小学校、同第千四百七十四小学校、同第千四百七十五小学校、同第千四百七十六小学校、同第千四百七十七小学校、同第千四百七十八小学校、同第千四百七十九小学校、同第千四百八十小学校、同第千四百八十一小学校、同第千四百八十二小学校、同第千四百八十三小学校、同第千四百八十四小学校、同第千四百八十五小学校、同第千四百八十六小学校、同第千四百八十七小学校、同第千四百八十八小学校、同第千四百八十九小学校、同第千四百九十小学校、同第千四百九十一小学校、同第千四百九十二小学校、同第千四百九十三小学校、同第千四百九十四小学校、同第千四百九十五小学校、同第千四百九十六小学校、同第千四百九十七小学校、同第千四百九十八小学校、同第千四百九十九小学校、同第千五百小学校、同第千五百一小学校、同第千五百二小学校、同第千五百三小学校、同第千五百四小学校、同第千五百五小学校、同第千五百六小学校、同第千五百七小学校、同第千五百八小学校、同第千五百九小学校、同第千五百十小学校、同第千五百十一小学校、同第千五百十二小学校、同第千五百十三小学校、同第千五百十四小学校、同第千五百十五小学校、同第千五百十六小学校、同第千五百十七小学校、同第千五百十八小学校、同第千五百十九小学校、同第千五百二十小学校、同第千五百二十一小学校、同第千五百二十二小学校、同第千五百二十三小学校、同第千五百二十四小学校、同第千五百二十五小学校、同第千五百二十六小学校、同第千五百二十七小学校、同第千五百二十八小学校、同第千五百二十九小学校、同第千五百三十小学校、同第千五百三十一小学校、同第千五百三十二小学校、同第千五百三十三小学校、同第千五百三十四小学校、同第千五百三十五小学校、同第千五百三十六小学校、同第千五百三十七小学校、同第千五百三十八小学校、同第千五百三十九小学校、同第千五百四十小学校、同第千五百四十一小学校、同第千五百四十二小学校、同第千五百四十三小学校、同第千五百四十四小学校、同第千五百四十五小学校、同第千五百四十六小学校、同第千五百四十七小学校、同第千五百四十八小学校、同第千五百四十九小学校、同第千五百五十小

秩父宮賜杯一般・学生対抗陸上競技大会

メルボルン・オリンピック大会選考競技会をかねて

9月16日市営城山陸上競技場で

我が国最初の昭和二十一年度一般・学生対抗陸上競技大会が、市内国府津の陸上競技場で開かれ、市内外から多数の選手が参加して熱戦を展開しました。

この大会は、昭和二十一年度一般・学生対抗陸上競技大会として、昨年の十月に行われる予定でしたが、台風のため延期されて、今回の大会となりました。本年十一月に行われる予定のメルボルン・オリンピック大会の国内選考会を兼ねて行われたもので、参加選手は、昨年の予定通り、一般・学生の区別なく、各都道府県の代表選手が参加しました。

また、この大会は、昨年の予定通り、一般・学生の区別なく、各都道府県の代表選手が参加しました。

また、この大会は、昨年の予定通り、一般・学生の区別なく、各都道府県の代表選手が参加しました。

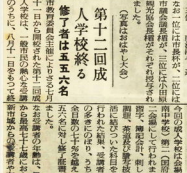

第一回県下祭ばやしコンクール開かる

本年は第二回目の行事の関係上、第一回県下祭ばやしコンクールが開催されました。

この祭ばやしコンクールは、市内各地区の祭ばやしを一堂に集め、各地区の祭ばやしの優劣を競うもので、毎年行われています。

今回の大会は、八月十二日と十三日の両日にわたって行われました。

十二日は、小田原駅前の広場で、午後七時から、各地区の祭ばやしの演奏が行われました。

十三日は、小田原城址公園内の特設会場で、午後一時から、各地区の祭ばやしの演奏が行われました。

この祭ばやしコンクールは、各地区の祭ばやしの優劣を競うもので、毎年行われています。

今回の大会は、八月十二日と十三日の両日にわたって行われました。

十二日は、小田原駅前の広場で、午後七時から、各地区の祭ばやしの演奏が行われました。

十三日は、小田原城址公園内の特設会場で、午後一時から、各地区の祭ばやしの演奏が行われました。

第十二回成人学校終る

修了者は五五六名

第十二回成人学校は、八月十一日から開催されていた第十二回成人学校は、八月二十一日をもって全課程を終了しました。

この成人学校は、一般市民の教養の向上を図るために開かれたもので、今回は、地元城内中学校を会場として、八月十一日から二十一日までの十日間にわたって開かれました。

男女とも城山中が優勝

第三回小田原近郊中学校対抗陸上競技大会

去る八月十日、十一日の両日、小田原市立城山中学校の校庭で、第三回小田原近郊中学校対抗陸上競技大会が開かれました。

この大会は、小田原市内の中学校と、近郊の中学校が参加して行われ、参加した選手は、男子が一五〇名、女子が一〇〇名でした。

市内各地区で敬老行事としよりの福祉週間

九月十五日～二十一日

小田原の歴史（9）

小田原市教育研究所

二、大森氏と伊勢（続）

（続）

部別	年齢	血統	回数	期間
第一部	生後十八カ月未満	出品者が飼育している犬で、登録証明書又は登録証明書のあるもの	同一人一カ月	同一人一カ月
第二部	生後十八カ月以上未満	同上	同一人一カ月	同一人一カ月
第三部	生後十八カ月以上	同上	同一人一カ月	同一人一カ月

部別	年齢	血統	回数	期間
第一部	生後十八カ月未満	父母のわかるもの	同一人一カ月	同一人一カ月
第二部	生後十八カ月以上未満	父母のわかるもの	同一人一カ月	同一人一カ月
第三部	生後十八カ月以上	父母のわかるもの	同一人一カ月	同一人一カ月

部別	年齢	血統	回数	期間
第一部	生後十八カ月未満	登録証又は登記証明のあるもの	同一人一カ月	同一人一カ月
第二部	生後十八カ月以上未満	同上	同一人一カ月	同一人一カ月
第三部	生後十八カ月以上	同上	同一人一カ月	同一人一カ月