受

第138号
昭和36年10月1日
昭和29年10月15日
第三種郵便物認可
毎月1日発行
定価1部3円

10月のこよみ
◇共同募金運動（10月～12月）
◇目の愛護デー（10日）
◇この子達の親を探す運動（4日～11月8日）
◇国民体育大会秋季大会（8日～13日）
◇読書週間（27日～11月9日）
◇国際連合の日（24日）
◇結核予防週間（25日～31日）

広報おだわら

発行所
小田原市役所
小田原市幸1の138
編集兼発行人
荘司忠一
文進堂印刷所
全世帯配布

人口127,278人
男 62,907人
女 64,371人
世帯 27,156
9月1日現在

桜井地区に県立工業高校
電子工学など四科
本年度から三ヵ年計画で

県では、工業の躍進に伴い工業技術者を急速に増加する必要に迫られておる現下の情勢に対処するため、さる二月工業高校四校の新設を発表しました。

その工業高校の一つが小田原市にも新設されることになりましたので、小田原市並びに足柄上、下両郡の各町では、理事者をはじめ、議会、教育委員会などが協議して、さる二月二十三日に「西湘地区県立工業高校建設期成会」を結成し、市内の桜井地区に敷地を求むべく買収交渉を行なうなど受け入れの準備を進めてまいりました。

その結果、地元協力会の熱心な協力と、関係地主の深い理解とにより、このほど小田急線栢山駅から東、約八百㍍の酒匂川沿いに四万九千五百平方㍍（約一万五千坪）の用地がきまりました。

そこで期成会では、今後小田原市及び足柄上、下両郡各町の負担金七千万円をもつて用地買収、整地及び通学道路などの整備を急ぎ、一日も早く県が校舎の建築にかかれるよう、さらに努力を続けることになりました。

一方県では、本年度から三ヵ年にわたり約四億六千万円を投じて校舎の建築工事を進める計画です[illegible]容でき、機械、電気、電子工学、建築木工の四科が置かれる見込みです。

なお、校名は期成会の希望どおり、九月二十七日開かれた県教育委員会会議で「神奈川県立小田原城北工業高校」ときまりました。

消防長に二見衡平氏

市では昨年九月から病気のため休職中の荻窪消防長の休職期間が一年を経過したので、さる九月十二日付けで次のように消防長の更迭を行ない、新消防長にこれまで消防長代理をつとめてきた二見衡平氏を任命しました。

消防司令長 荻窪幸六
[illegible]き続き休職を命ずる。
小田原市消防本部付を命ずる。
消防司令 二見衡平
小田原市消防司令長に任ずる。
小田原市消防長を命ずる。

二見新消防長は市内桑原の出身で、町当時常設消防部が発足した昭和五年に消防手を拝命以来在職三十一年におよぶ豊富な消防経験をもち、これまで消防本部次長や消防長代理という要職を歴任し、現在消防署長を兼務しております。

火災の電話は……

報知	一一九
問い合わせ	
消防本部	四九一九
消防署	二四五一
北分署	四〇二四
西分署	八七五二
東分署（国府津）	五四四〇

秩父宮妃殿下、天守閣などご視察

九月二十四日実業団・学生対抗陸上競技大会にご臨席の秩父宮妃殿下は、競技ご観戦のあい間に星崎記念館と天守閣をご視察になりました。

午後零時四十分市営城山陸上競技場から星崎記念館にお着きになつた妃殿下は、石井図書館長のご案内で、こども科学室に陳列されている創意工夫展と科学展の作品やこどもクラブで行なわれていたアマチュア無線の実技をご覧になりました。

同館でご昼食をとられた妃殿下は、午後一時三十五分天守閣にご到着、約三十分間城内をご覧になりました。

城内では曽我総務部長、桜井経済部長、中野社会教育課長、竹中天守閣事務所長等に天守閣の建設経過や小田原城の歴史、箱根物産の概要等をお尋ねになつておりました。

特に四階の展望台では、市街や老松の美しさをおほめになつていました。

また妃殿下は競技場へお帰りの際石段のところで足をおとめになり、今から十一年前子供文化博覧会のとき、お出でになつたころの象の梅子さんがすつかり大きくなつたのを感慨深げにご覧になつておられました。

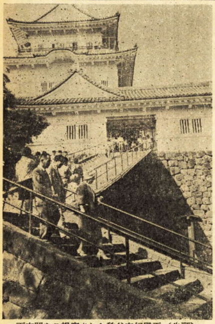

天守閣をご視察された秩父宮妃殿下（先頭）

相次ぐ工場誘致
市内高田に三共有機

豊富で良質な水と交通至便という立地条件に恵まれた本市への工場進出は、ことしになつてすでに日立ランプほか三社を数え、うち二社が工場建設をはじめるなど、ますます活発化してまいりましたが、このほど市内高田に三共有機合成株式会社の誘致がきまりました。

今回誘致が決定した三共有機合成株式会社（系列は三共株式会社）は、本社を川崎市にもち、資本金五千万円、塩化ビニール用安定剤及び糖類注射液の生産会社です。

同社では、すでに高田字桜町と竹橋に六万六千百十六平方㍍（二万坪）におよぶ敷地の買収契約が完了したので土地、建物及び機械その他の設備を含めて約三億五千五百万円で近く工場建設に着手し、明後年の春には操業をはじめる予定です。

なお、この三共有機を加えて昭和二十七年以来の本市の誘致工場は十四社、ことしになつて五社となりましたが、このほかアミビロ錠、プロパリン錠等を生産する日本新薬株式会社（本社京都市）の誘致も現在進められております。

写真手前は建設中の富士ケミクロス小田原工場

山手橋が完成

谷津切りどおしの陸橋山手橋は、いままで木橋でありましたが、このほど地元の協力により鉄筋コンクリートの立派な永久橋になりました。

この山手橋は長さ二一㍍、幅員四㍍、工費一一〇万円で、橋としてはあまり大きいものではありませんが、道路の上にかかる陸橋では市内でも珍しいものです。

写真は完成した山手橋

中小企業に年末資金を融資

市では市内中小企業者に年末資金を融資するため、小田原信用金庫に資金一千万円を預託いたしましたので、融資を希望される方は同金庫の貸付係にご相談ください。

同金庫が年末資金として、中小企業者に融資する総額は七億円で、その内訳は一般資金（同金庫の手許資金）五億円、県預託資金分一億円、市預託資金分一億円となつておりますが、貸付利率、取り扱い期間及び返済期限等は次のとおりです。

◇貸付利率
一般資金 二銭六厘以内
県、市預託資金 二銭五厘
◇取り扱い期間
昭和三十六年十月一日から同年十二月十五日まで
◇返済期限
昭和三十七年三月十日

近年にない好成績
プール、ボート場の売り上げ

ことしは春から気候が順調に進んだ上に、夏になつて雨が少なく猛暑が続いたため、海水プールやボート場の売り上げは近年にない好成績でした。

海水プールの売り上げは、七、八月の二カ月間で、昨年より約十九万円も多い百二十一万六千八百四円を記録し、その内訳は御幸の浜九十九万六千八百三十七円、国府津二十一万九千九百六十七円となつております。

またボート場の売り上げは、四月から八月までの四カ月間で、昨年度より約十二万七千円を上回る六十五万三千八十六円に達しました。

国保だより
病気により世帯主の一部負担を軽減
国民健康保険法の一部改正

国民健康保険法の一部が改正され、十月一日から実施の運びとなりました。

国民健康保険の被保険者のうち世帯主が、結核性の病気や精神障害、またはこれが原因でほかの病気を併発したり、あるいは負傷して医師の診断や治療を受けたり、入院した場合に、いままでは一部負担金として医療費の五割を支払つていたわけです。

ところが今回の改正により十月一日から医師に支払う一部負担金は三割ですむようになりました。

あとの七割は保険者である市からその医師に支払うことになるわけです。

なお、国民健康保険以外の社会保険等に加入している家庭の世帯主は、この適用を受けないのは当然ですが、その家族のなかに国保の加入者がいて、結核、精神障害等の病気になつた場合は、国保の世帯主でないため、やはりこの適用が受けられないことになつております。

これは法律改正の趣旨が一家の収入の基である世帯主を守ろうとすることによるためです。

みんながしあわせに

共同募金

10月1日から

共同募金会小田原支会

急ピッチで進む

明年夏にはモデル線で試運転開始の見込み

国鉄新幹線工事

国鉄では、昭和三十七、八年ごろ行きづまる東海道線の輸送難打解策の一つとして昭和三十四年度から工期五カ年、総工費一、九七二億円をもつて東海道新幹線の建設に着手しましたが、工事はすでに二年を経過し、目下東京、大阪間の約三分の一にあたる区間で、トンネルの掘さく、橋りようの架設及び路盤工事などに重点を置き、急ピッチで進められております。

特にモデル線区である綾瀬〜小田原間の工事は、このところめざましい進ちょくぶりを見せ、明年夏ごろには平塚市の馬入川以西から本市の富士フィルム小田原工場付近の間で、試運転が開始される見込みとなりました。

そこで本市内における新幹線の工事概要と、その進ちょく状況を見てみましょう。

小田原市内の工区は四つに分かれ、延長は橋町境（弁天山トンネル）から真鶴町境（南郷山トンネル）まで約十六キロにおよんでおります。

◇一工区

まず橋町境から酒匂川左岸（相模建材）まで約四・二キロの区間では、弁天山トンネル（延長二、三一七㍍）の掘さくをはじめ、大同毛織から鴨宮駅付近までの高架（延長一、一〇〇㍍）のほか、路盤（延長二、二〇〇㍍）及びカルバートボックス（はこ型暗きよ、十五カ所）の建設工事などが、明年二月末の完成をめざして進められており、九月十日現在における工事進ちょく率は約六〇％におよんでおります。

特に国府津弁天山トンネルの掘さくは、一分間八トンの水がわきでる難工事にもかかわらず、すでに小田原側から七〇〇㍍、橋町側から一六〇㍍まで進められております。

また軌道基地になる鴨宮駅付近では目下路盤工事が行なわれておりますが、来春には検車庫等の建設がはじまる予定です。この区間の工事請負費は約十四億円です。

◇二工区

酒匂川左岸から早川（丸上農協）まで約四・三キロの区間では、すでに酒匂川橋りようの橋台九基の建設を完了し、目下小峯トンネル（延長七六七㍍）の掘さくや路盤工事のほか、早川右岸では一部高架の建設が進められており、現在工事の進ちょく率は約二〇％です。

酒匂川橋りようのけたがけ（延長四四〇㍍）工事は、近く着工の見込みですが、早川には橋台四基をもつて延長一二〇㍍の橋りようが架設されます。

このほか、小田原駅裏（延長二八〇㍍）と小峯トンネル以西（延長七三〇㍍）は、高さ六〜十二㍍の高架になりますが、新小田原駅は駅裏の高架建設が完了次第、直ちに着工される模様です。

またこの区間に設けられるカルバートボックスは十カ所です。

工事請負費は約九億七千万円が見込まれ、完成予定は明年末となっております。

◇三工区

早川から米神まで約三・二三六キロの区間では、すでに石垣山（延長一三〇㍍）、石橋山（延長八六四㍍）、米神（延長一四九㍍）など三つのトンネルの掘さく工事を完了し、目下昭和三十八年四月の完工をめざして不動山トンネル（延長一、一九五㍍）の掘さく工事が進められております。

またこの区間には石垣（延長九二・七四㍍）、石橋玉川（延長一〇八・八六㍍）及び米神石水川（延長三八・八三㍍）の三カ所に橋りようが架設されるほか、早川地区にはカルバートボックス（一カ所）が設けられます。

さらに早川木地挽付近は高架（延長七四・八一㍍）になり、残余の区間は路盤となります。

工事進ちょく率は現在二五％で、工事請負費は約十一億円になる見込みです。

◇四工区

米神から真鶴町境の南郷山トンネルまで約四・二キロの区間では、すでに片浦トンネル（延長一、二六〇㍍）が約四八％、南郷山トンネル（延長五、一六〇㍍）が小田原側から約四〇％まで、それぞれ掘さくされております。

この区間に設けられる橋りようは白糸川に一カ所（延長二五㍍）だけで、路盤工事は約二〇〇㍍となっております。

現在までの工事進ちょく率は約四〇％で、工事請負費は約十五億円、完成は明後年の二月が予定されております。

◇　◇　◇

以上は現在進められている本市内の新幹線工事の概要と、その見とおしでありますが、新幹線全区間の工事が今後順調に進めば、オリンピックの開催される昭和三十九年度には東京—大阪間五〇〇キロを旅客列車で三時間、貨物列車で五時間半という超スピードで走る東海道新幹線がお目見得します。

これに伴い輸送力は現在の三倍に強化され、沿線都市はもちろん国民経済、文化の発展に大いに貢献するものと考えられます。

特に中間駅の設置が決定した本市は、県西における観光、産業、文化、交通の一大中心都市としてその飛躍的発展が十分期待されます。

なお、市ではこの新幹線工事の着手に伴い、昭和三十四年秋には「東海道広軌新幹線対策委員会」を設置し、高架、路盤の決定、市道、用排水その他の問題につき、国鉄当局と密接な連絡をとつて協議を進めております。

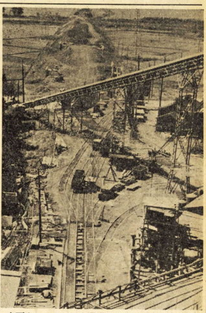

弁天山トンネル工事現場から鴨宮方面をのぞむ

城山、白鷗中が完成

なお今月中には四校も

中学生急増対策工事

市では、昭和三十七年度を最大の山とする中学生の急増に対処して、昨年度末から城山、白鷗、白山、酒匂の各中学校の増築と城南中学校の新築工事を進めておりますが、これら五校のうちすでに城山及び白鷗中学校の増築工事を完了し、目下白山、酒匂、城南の三校の工事を急いでおります。

増築工事完成の城山中学校は、鉄筋三階建、三教室と便所、渡り廊下を合わせて延面積三二三・二三四平方㍍、工費五二三万七千円。また白鷗中学校は、鉄筋三階建、六教室で延面積六六五平方㍍、工費一、〇七五万二千円ですが、いずれも二学期から使用されております。

一方工事の最終段階にはいった白山（鉄筋六教室）、酒匂（鉄筋四教室）中学校の増築工事は、すでにコンクリート打ちを終了し、目下内部の仕上げが急がれており近く完成の見込みです。

また城南中学校（鉄筋五教室）の第一期新築工事は、すでに三階までのコンクリート打ちを完了し、現在鉄製窓わくの取りつけ、内部の床はりが行なわれており、十月末にはできあがる予定です。

このほか市では、さる七月から工費二一八万円をもつて千代中学校（木造二階建、二教室）の増築工事にとりかかり、目下十月末の完成をめざして工事を急いでおります。

なお、これら工事のうち城山、白鷗、白山、酒匂の四校の増築工事は、急増対策として、国庫補助約一、四〇〇万円に起債、市費を加えて昨年度末に三十六年度の繰り上げ工事として着手されたものです。

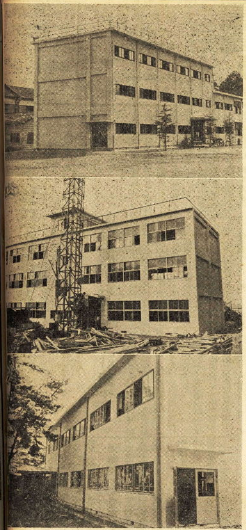

（上）完成した白鷗中（中）ほぼ完成した白山中と（下）酒匂中

給食施設が完成

＝芦子小学校＝

かねてより改築中であった芦子小学校の給食調理場、宿直室並びに用務員室がこのほど完成しました。

この工事の完成に伴い同校では、早速九月の二学期から新しい調理場を使用して、児童約九一〇名の給食を行なっております。

改築された給食調理場は、鉄骨造りプラスチック、コンクリートブロック積み平家建で、け渡し場がついて、延面積九七・一〇九平方㍍。また宿直室、用務員室は木造平家建厚型スレートぶきで渡り廊下を含めて、延面積は七〇・六〇〇平方㍍です。

総工費は三五四万四千円（電気、ガス等の付帯工事費を含む）で、その財源内訳は県費補助が九万円、市費二三四万六千円、地元寄付一〇万円となつております。

建設だより

◇中久野舟原線道路改良工事
＝久野地内＝
（工事概要）
退避所新設　延長三〇㍍
石積工　一三六・三平方㍍
着工九月二十日、完成予定十月末日
工事費四九万五千円

◇根府川学校道線道路災害復旧工事
＝根府川地内＝
（工事概要）
土止石積工
上段石積　延長一四・九㍍　面積四四・六平方㍍
中段石積　延長一三・四㍍　面積五六・三平方㍍
下段石積　延長一〇・九㍍　面積八一・八平方㍍
着工九月二十一日　完成予定十一月二十一日
工事費八二万八千円（うち国庫補助六六・七％）

◇久野坊所線道路災害復旧工事
＝久野坊所地内＝
（工事概要）
土止石積工
上段石積　延長一三㍍　面積五二・〇平方㍍
下段石積　延長一八・五㍍　面積八八・一平方㍍
着工九月二十日　完成予定十月三十日
工事費五六万円（国庫補助六六・七％）

◇坊所川河川災害復旧工事
＝久野坊所地内＝
（工事概要）
護岸線石積工
右岸延長一一・八㍍　平均法高三・三㍍　面積三九平方㍍
着工九月二十一日　完成予定十月末日
工事費一七万八千円（国庫補助六六・七％）

◇菊川河川災害復旧工事
＝曽我大沢地内＝
（工事概要）
護岸線石積
左岸延長九二・五㍍　平均法高二・五㍍　面積二三九・五平方㍍
着工九月二十日　完成予定十一月二十日
工事費九四万円（国庫補助六六・七％）

◇多古坂下線道路改良工事
＝久野坂下地内＝
（工事概要）
道路拡幅工　延長二〇九㍍　幅員六㍍（従来三㍍）
石積工二六七・四四平方㍍
道路横断水路工二二㍍
着工九月二十日　完成予定十月末日
工事費一三二万円（県費補助三分の一）

◇市営野球場入口天守閣広場線道路舗装工事
＝城址公園内＝
（工事概要）
アスファルトコンクリート舗装
延長二三〇㍍　厚さ五センチ

排水路（雨水処理）工事
（工事概要）
㋑第四工区緑中新馬場線（汚水処理）＝新玉地内＝
ヒューム管埋設　内径七〇〇ミリ　延長三八四・七㍍
工事費七〇六万円（国庫補助三分の一）
完成予定十一月末日
㋺第五工区大新馬場線（汚水処理）＝新玉地内＝
ヒューム管埋設　内径六〇〇ミリ　延長二二〇㍍
工事費三四九万四千円（国庫補助三分の一）
完成予定十二月十日
㋩第九工区小田原足柄線（汚水処理）＝新玉地内＝
ヒューム管埋設　内径五〇〇ミリ　延長二八七・五㍍
工事費四一一万六千円（市単独事業）
完成予定十一月末日
㋥第十工区小田原足柄線（汚水処理）＝新玉地区＝
厚型陶管埋設　内径二五〇ミリ　延長一〇五・三㍍
工事費八九万四千円（市単独事業）
完成予定十月十五日
㋭谷津駅裏排水路（雨水処理）＝緑地内＝
ヒューム管埋設　内径一、二〇〇〜一、〇〇〇ミリ　延長一八〇・七㍍
工事費三八一万八千円（市単独事業）
完成予定十一月中旬

陸海空自衛官募集
受付　10月31日まで
資格　18歳以上25歳未満
詳細は市役所庶務課

図書の虫ぼし
休館のお知らせ
10月3日〜10月8日
市立図書館・児童文化館

市長、最高齢者を訪問

各地で演芸会や温泉招待
＝としよりの福祉週間＝

さる九月十五日から二十一日までの七日間にわたる「としよりの福祉週間」には、全国各地でいろいろな敬老行事が実施されましたが、小田原市でも九月十日の下府中地区敬老会を皮切りに、月末まで市内各地で演芸会や温泉への招待など、おとしよりを慰める諸行事が催されました。

市ではこの週間を記念して、満七十七歳以上の高齢者一、三八四人に市長のお祝いのことばに添えて、紅白のおまんじゅうをお贈りしたほか、九月十五日現在で満七十七歳になられた方と、七十七歳以上の方で今までの敬老行事において市から記念品を受けなかった方々二四二人には、九谷焼きふた付き湯のみ茶わんを贈呈しました。

また七十七歳から七十九歳までの六一七人には一千円、八十歳以上の七六七人には二千円の敬老祝金をお贈りしました。

特に九月十五日の「としよりの日」には、鈴木市長が市内在住の最高齢者である十字の川本伊三郎さん（98歳）と板橋の荻野キンさん（96歳）を訪問して、記念品の毛布を贈り、その長寿をお祝いしました。

なお市では各地区で行なわれる敬老行事のため、七十歳以上の高齢者三、八四二人に対し、一人百円の割合で委託料を交付しました。

秋の味覚
みかんの出荷はじまる

九月下旬から相模湾に面した片浦地区で、わせみかんの出荷がはじまり、早くも段ボール十五キロ入りで八百円から二千二百円の高値を呼んでおります。

小田原みかんは、箱根外輪山東南面と、こゆるぎ丘陵一帯から生産され、神奈川みかんとして国内や海外市場において、その味覚ともちの点で好評を博しております。

ことしの生産高は昨年の一、二割減の約二万五千トンが予想されておりますが、十月下旬から十一月下旬にかけては収穫の最盛期となります。

江之浦地区におけるわせみかんもぎ

人権特設相談所の開設
10月16日
午後1時から午後4時まで
城内高窓侮会館

としよりの日に最高齢者の荻野キンさん（96歳、板橋在住）を訪問し、その長寿をお祝いする市長

作品に進歩のあと
『創意工夫展と科学展』

市主催の「創意工夫展」と教育研究会主催の「科学展」が、さる九月十五日から十八日までの四日間、城内小学校講堂で開かれ、連日小、中学生や父兄の参観者でにぎわいました。

出品作品は、創意工夫展が二五一点（小学生一九三、中学生五八）、科学展が四二八点（小学生三〇一、中学生一二七）で、児童生徒が夏休みを利用して行なった自然の観察記録や生物の研究作品のほか、自分達の日常生活からヒントを得て科学的に作った工作品などがたくさん出品されました。

特にことしの科学展では、グループ研究で優秀なのが目立ちました。

生物研究などでは、形態面から一歩進んで生態や生理面の研究にはいった作品もあり関係者の注目を集めました。

なお、これら出品作品のうち優秀なものは引き続き九月二十五日まで星崎記念館に展示されましたが、二十四日実業団、学生対抗陸上競技大会へご臨席の秩父宮妃殿下は、同記念館にお立寄りの際、これらの展示作品を熱心にご覧になりました。

おもな入賞作品は次のとおりです。

◇創意工夫展

◎小学生の部

（優秀賞） ○ちょうちんおんどしらべ 湯山康子（酒匂小二年） ○火星の昆虫 剣持京一（国府津小三年） 剣持研二（同小一年） ○のれん 古川幸秀（城内小四年） ○べんりなごみ取り 高田尊千代（新玉小五年）

（優良賞） ○ほんちょうまる 平井健司（本町小一年） ○携帯用本立 稲津敏行（富水小二年） ○じょうさし 府川道也（桜井小二年） ○ふうりん 合田瑞穂（片浦小二年） ○山あらし 剣持京一（国府津小三年） ○ライス受け 青木由美子（片浦小四年） ○牛乳びん受け 中林修一（山王小四年） ○教育玩具計数器 伊東義雄（国府津小五年） ○野良帽子 中島初江（富水小五年） ○夜間用はきもの 小沢昭二（城内小六年） ○ハンカチ靴下入れ 羅倉道子（山王小六年）

◎中学生の部

（優秀賞） ○高所の画鋲打器 星崎照喜（鴨宮中三年）

（優良賞） ○植物の生長計 野地昭（国府津中一年） ○鉛筆のしんとぎ機 高橋徹（白山中二年） ○高い窓の窓ふき機（山田敏雄（鴨宮中三年） ○水位計 加藤光弘（千代中三年）

◇科学展

（教育委員会賞）

◎小学生の部

○なつやすみにたべたくだもののたね さとうしんいち（城内小一年） ○大豆のそだち方 込山芳範（芦子小二年） ○虫めがねと温度計 石井佐代子（下府中小三年） ○バラのある植物 近藤良行（久野小四年） ○ありの観察 長橋副克（下府中小五年） ○甲虫類の研究 野地賢二（国府津小六年）

◎中学生の部

○昆虫標本 浦井雅臣（城山中二年） ○沿岸定置観測 亀田隆之外四名（城南中二年） ○酒匂海岸の動物植物 酒匂中科学部（二年）

（教育研究会賞）

◎小学生の部

○きせつのこよみ 石井孝光（千代小一年） ○油はなぜ水にうくか 田代瑞枝（町田小二年） ○飼育箱で 剣持京一（国府津小三年） ○かいこの観察 [illegible] [illegible]はんのくさり方の研究 高橋幸子（富水小五年） ○諏訪の原府川地区の植物分布図 稲子健二（富水小六年）

◎中学生の部

○植物標本 丹沢箱根方面の植物 広川公一外二名（城南中二年） ○気孔の観察と蒸散作用 稲沼貴美子（千代中二年） ○ちょう類標本 栗原国雄（白山中三年）

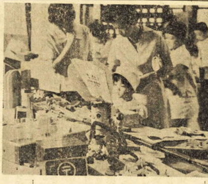

参観者でにぎわう創意工夫展と科学展

さかなの生食は危険
好塩菌による食中毒

最近各地で病原性好塩菌による食中毒の発生が目立ってまいりました。

これらの多くは、魚介類特にあじ、たこ、いかなどを生で食べたのが原因となっております。

しかし、こればかりでなく鮮度の低いものや不衛生に取り扱われたものを知らずに食べて、中毒を起こしたものもおります。

好塩菌による中毒症状は、汚染された食物を食べてから十数時間後に現われます。

上腹痛や吐き気に伴いはげしい下痢を起こすのが特徴です。熱は三十七、八度になりますが、これらの症状は普通二、三日でなおります。

もしこのような食中毒にかかったときは、すぐに近くの医師の診断を受けると共に、患者の吐き物、便等のほか、原因と思われる食べ残した食物をすぐに保健所へ届けてください。

いずれにしてもこの食中毒は、これからが発生しやすい季節です。

一般家庭の主婦はもちろんのこと、これら食品を扱う方々は、ぜひ次のことを守り、食中毒患者を出さないようくれぐれも注意していただきたいものです。

①魚介類は、きれいな水でよく洗って調理すること。

②魚介類を買ったときは、できれば冷蔵庫等で早く冷却して、好塩菌の増殖を防ぐこと。

③好塩菌は、熱に弱いので、煮たり、焼いたりして、よく熱をとおして生食をさけること。

④調理台（まな板）、庖丁、うつわ、ふきんなど魚介類にふれやすいものはよく洗うか、熱湯消毒をすること。

防火管理者の講習会
＝該当者はぜひ受講を＝

さる四月一日から施行された消防法の一部改正により、本市には防火管理者を置かなければならない映画館、学校、旅館、工場、病院等（五十人以上の者が出入りしたり、勤務する施設）が、現在二百九十七もあります。

ところでこの制度では、原則として法にもとづく一定の資格がなければ防火管理者になることができませんが、暫定措置として資格がないものでも昭和三十七年三月三十一日までは、消防本部に届け出れば管理者としての業務を行なうことができるようになっております。

このため、現在本市で資格のないまま防火管理者に選任されているものは二百七十七名もおります。

しかし、これら資格のない管理者は、法で定められた暫定期間内に、消防本部で実施する講習会を受ければ資格が得られ、引き続いて管理者としての業務を行なうことができます。

そこで市の消防本部では、このほどこれらの人達に資格をもっていただくため、次により講習会を開催しますので、該当者はぜひ受講してください。

◇ ◇ ◇

㈠**受講者** 防火管理者として、すでに選任届をすませている者で資格のない者

㈡**受講申請書の受付** 十月十日まで

㈢**講習実施の日時** 十月十九、二十日の二日間、毎日午後五時から午後九時まで

㈣**会場** 中央公民館

㈤**その他**

㋑受講料は無料です。

㋺受講者にはテキストとして「防火管理の知識」を当日会場において実費二百五十円でおわけいたします。

㋩詳細は消防本部（電話四九一九番）にお問い合わせください。

戦没者合同慰霊祭
新たに四柱を合祭
10月17日執行

毎年行なわれている小田原市戦没者の合同慰霊祭が、ことしもきたる十月十七日午前十時から城山公園内の慰霊塔前で、市連合寺院団の奉仕により執行されます。

ことしの慰霊祭では、すでに合祭された明治以降の戦没者と戦争犠牲者に、大平洋戦争の未帰還者で最近その死亡が確認された四柱を新たに加えて、二、六四四柱の供養が行なわれます。

当日は、遺族、来賓、関係者など約三千人の参列が予定され、午後は慰霊塔前の仮設舞台で、海上自衛隊横須賀音楽隊の特別演奏のほか、浪曲、万才、落語等の演芸が催されます。

精薄者巡回更生相談の結果

市では、神奈川県精神薄弱者更生相談所の協力を得て、さる九月二十日中央公民館で、精神薄弱者の巡回相談を実施しました。

これは精神薄弱者福祉法が施行されて以来、本市では初めての試みでありましたが、市民で相談に見えた方は二十九名、ほかに市外の秦野市及び下郡からそれぞれ一名ずつの来所者があり、精神薄弱者の取り扱いを真剣に心配される保護者の多いことがわかりました。

当日は一般相談のほか、心理学的判定及び医学的判定も行なわれて、個々の精神薄弱者について家族の方々にどんな処置をしたらよいか今後の更生福祉につきいろいろな指導助言が行なわれました。

なお、今回相談にお見えにならなかった方も今後の巡回相談のおりに、相談されるよう、またいつでも市の福祉事務所では相談に応じておりますから、ご利用くださるよう望んでおります。

点字競技会の結果

市の福祉課では、視覚障害者福祉会の協力を得て、さる八月二十日から市内を三地区にわけて、それぞれ三日間ずつ点字講習会を行ないましたが、その仕上げを兼ねて九月十五日には午後一時から教育委員会会議室で点字競技会が開かれました。

当日は点字毎日新聞顧問中村京太郎氏の講演に続き、三十五名の視覚障害者がA組（初心者）、B組（熟練者）及び地区別団体競技にわかれて、日ごろの技量、あるいは講習の成果を競った結果、次のとおり入賞がきまりました。

◇A組 ①杉山佳子（入生田） ②稲毛秀男（穴部） ③市野喜一（早川）

◇B組 ①清水健男（幸） ②増田惣一（網一色） ③林利之（板橋）

◇地区別団体競技 ①西部地区 ②中央地区 ③東部地区

10月の納税

市民税 県民税 第3期分

納期限10月31日

税金はぜひ納期内にお納めください。

第8回小田原市民文化祭

10月22日～11月29日

主催

小田原市・小田原市教育委員会
各種文化団体

実業団が男女とも優勝

地元城内高が一位に　招待女子四百リレー

＝実業団・学生対抗陸上＝

箱根駅伝優勝校、三回優勝校、学生六人（男六人中六、女十人の）対抗陸上競技大会は、第一回小田原市民体育祭の最も中心となる催しものとして、去る九月二十四日、即ち秋分の日の午前十時から、小田原市営陸上競技場に於いて、男子学生の部、女子学生の部、男子一般の部、女子一般の部、男子実業団の部、女子実業団の部、男子招待の部、女子招待の部、男女混合二千メートルリレーの部、合計九種目に亘って熾烈な競技が展開されました。

大会には箱根駅伝優勝校の日大、三回優勝校の中央大、学生六人中六人の出場校である日大二高、中央大二高、東京農大二高、東京農大三高、東京農大一高、東京農大四高、東京農大五高、東京農大六高、東京農大七高、東京農大八高、東京農大九高、東京農大十高、東京農大十一高、東京農大十二高、東京農大十三高、東京農大十四高、東京農大十五高、東京農大十六高、東京農大十七高、東京農大十八高、東京農大十九高、東京農大二十高、東京農大二十一高、東京農大二十二高、東京農大二十三高、東京農大二十四高、東京農大二十五高、東京農大二十六高、東京農大二十七高、東京農大二十八高、東京農大二十九高、東京農大三十高、東京農大三十一高、東京農大三十二高、東京農大三十三高、東京農大三十四高、東京農大三十五高、東京農大三十六高、東京農大三十七高、東京農大三十八高、東京農大三十九高、東京農大四十高、東京農大四十一高、東京農大四十二高、東京農大四十三高、東京農大四十四高、東京農大四十五高、東京農大四十六高、東京農大四十七高、東京農大四十八高、東京農大四十九高、東京農大五十高、東京農大五十一高、東京農大五十二高、東京農大五十三高、東京農大五十四高、東京農大五十五高、東京農大五十六高、東京農大五十七高、東京農大五十八高、東京農大五十九高、東京農大六十高、東京農大六十一高、東京農大六十二高、東京農大六十三高、東京農大六十四高、東京農大六十五高、東京農大六十六高、東京農大六十七高、東京農大六十八高、東京農大六十九高、東京農大七十高、東京農大七十一高、東京農大七十二高、東京農大七十三高、東京農大七十四高、東京農大七十五高、東京農大七十六高、東京農大七十七高、東京農大七十八高、東京農大七十九高、東京農大八十高、東京農大八十一高、東京農大八十二高、東京農大八十三高、東京農大八十四高、東京農大八十五高、東京農大八十六高、東京農大八十七高、東京農大八十八高、東京農大八十九高、東京農大九十高、東京農大九十一高、東京農大九十二高、東京農大九十三高、東京農大九十四高、東京農大九十五高、東京農大九十六高、東京農大九十七高、東京農大九十八高、東京農大九十九高、東京農大百高、東京農大百一高、東京農大百二高、東京農大百三高、東京農大百四高、東京農大百五高、東京農大百六高、東京農大百七高、東京農大百八高、東京農大百九高、東京農大百十高、東京農大百十一高、東京農大百十二高、東京農大百十三高、東京農大百十四高、東京農大百十五高、東京農大百十六高、東京農大百十七高、東京農大百十八高、東京農大百十九高、東京農大百二十高、東京農大百二十一高、東京農大百二十二高、東京農大百二十三高、東京農大百二十四高、東京農大百二十五高、東京農大百二十六高、東京農大百二十七高、東京農大百二十八高、東京農大百二十九高、東京農大百三十高、東京農大百三十一高、東京農大百三十二高、東京農大百三十三高、東京農大百三十四高、東京農大百三十五高、東京農大百三十六高、東京農大百三十七高、東京農大百三十八高、東京農大百三十九高、東京農大百四十高、東京農大百四十一高、東京農大百四十二高、東京農大百四十三高、東京農大百四十四高、東京農大百四十五高、東京農大百四十六高、東京農大百四十七高、東京農大百四十八高、東京農大百四十九高、東京農大百五十高、東京農大百五十一高、東京農大百五十二高、東京農大百五十三高、東京農大百五十四高、東京農大百五十五高、東京農大百五十六高、東京農大百五十七高、東京農大百五十八高、東京農大百五十九高、東京農大百六十高、東京農大百六十一高、東京農大百六十二高、東京農大百六十三高、東京農大百六十四高、東京農大百六十五高、東京農大百六十六高、東京農大百六十七高、東京農大百六十八高、東京農大百六十九高、東京農大百七十高、東京農大百七十一高、東京農大百七十二高、東京農大百七十三高、東京農大百七十四高、東京農大百七十五高、東京農大百七十六高、東京農大百七十七高、東京農大百七十八高、東京農大百七十九高、東京農大百八十高、東京農大百八十一高、東京農大百八十二高、東京農大百八十三高、東京農大百八十四高、東京農大百八十五高、東京農大百八十六高、東京農大百八十七高、東京農大百八十八高、東京農大百八十九高、東京農大百九十高、東京農大百九十一高、東京農大百九十二高、東京農大百九十三高、東京農大百九十四高、東京農大百九十五高、東京農大百九十六高、東京農大百九十七高、東京農大百九十八高、東京農大百九十九高、東京農大二百高、東京農大二百一高、東京農大二百二高、東京農大二百三高、東京農大二百四高、東京農大二百五高、東京農大二百六高、東京農大二百七高、東京農大二百八高、東京農大二百九高、東京農大二百十高、東京農大二百十一高、東京農大二百十二高、東京農大二百十三高、東京農大二百十四高、東京農大二百十五高、東京農大二百十六高、東京農大二百十七高、東京農大二百十八高、東京農大二百十九高、東京農大二百二十高、東京農大二百二十一高、東京農大二百二十二高、東京農大二百二十三高、東京農大二百二十四高、東京農大二百二十五高、東京農大二百二十六高、東京農大二百二十七高、東京農大二百二十八高、東京農大二百二十九高、東京農大二百三十高、東京農大二百三十一高、東京農大二百三十二高、東京農大二百三十三高、東京農大二百三十四高、東京農大二百三十五高、東京農大二百三十六高、東京農大二百三十七高、東京農大二百三十八高、東京農大二百三十九高、東京農大二百四十高、東京農大二百四十一高、東京農大二百四十二高、東京農大二百四十三高、東京農大二百四十四高、東京農大二百四十五高、東京農大二百四十六高、東京農大二百四十七高、東京農大二百四十八高、東京農大二百四十九高、東京農大二百五十高、東京農大二百五十一高、東京農大二百五十二高、東京農大二百五十三高、東京農大二百五十四高、東京農大二百五十五高、東京農大二百五十六高、東京農大二百五十七高、東京農大二百五十八高、東京農大二百五十九高、東京農大二百六十高、東京農大二百六十一高、東京農大二百六十二高、東京農大二百六十三高、東京農大二百六十四高、東京農大二百六十五高、東京農大二百六十六高、東京農大二百六十七高、東京農大二百六十八高、東京農大二百六十九高、東京農大二百七十高、東京農大二百七十一高、東京農大二百七十二高、東京農大二百七十三高、東京農大二百七十四高、東京農大二百七十五高、東京農大二百七十六高、東京農大二百七十七高、東京農大二百七十八高、東京農大二百七十九高、東京農大二百八十高、東京農大二百八十一高、東京農大二百八十二高、東京農大二百八十三高、東京農大二百八十四高、東京農大二百八十五高、東京農大二百八十六高、東京農大二百八十七高、東京農大二百八十八高、東京農大二百八十九高、東京農大二百九十高、東京農大二百九十一高、東京農大二百九十二高、東京農大二百九十三高、東京農大二百九十四高、東京農大二百九十五高、東京農大二百九十六高、東京農大二百九十七高、東京農大二百九十八高、東京農大二百九十九高、東京農大三百高、東京農大三百一高、東京農大三百二高、東京農大三百三高、東京農大三百四高、東京農大三百五高、東京農大三百六高、東京農大三百七高、東京農大三百八高、東京農大三百九高、東京農大三百十高、東京農大三百十一高、東京農大三百十二高、東京農大三百十三高、東京農大三百十四高、東京農大三百十五高、東京農大三百十六高、東京農大三百十七高、東京農大三百十八高、東京農大三百十九高、東京農大三百二十高、東京農大三百二十一高、東京農大三百二十二高、東京農大三百二十三高、東京農大三百二十四高、東京農大三百二十五高、東京農大三百二十六高、東京農大三百二十七高、東京農大三百二十八高、東京農大三百二十九高、東京農大三百三十高、東京農大三百三十一高、東京農大三百三十二高、東京農大三百三十三高、東京農大三百三十四高、東京農大三百三十五高、東京農大三百三十六高、東京農大三百三十七高、東京農大三百三十八高、東京農大三百三十九高、東京農大三百四十高、東京農大三百四十一高、東京農大三百四十二高、東京農大三百四十三高、東京農大三百四十四高、東京農大三百四十五高、東京農大三百四十六高、東京農大三百四十七高、東京農大三百四十八高、東京農大三百四十九高、東京農大三百五十高、東京農大三百五十一高、東京農大三百五十二高、東京農大三百五十三高、東京農大三百五十四高、東京農大三百五十五高、東京農大三百五十六高、東京農大三百五十七高、東京農大三百五十八高、東京農大三百五十九高、東京農大三百六十高、東京農大三百六十一高、東京農大三百六十二高、東京農大三百六十三高、東京農大三百六十四高、東京農大三百六十五高、東京農大三百六十六高、東京農大三百六十七高、東京農大三百六十八高、東京農大三百六十九高、東京農大三百七十高、東京農大三百七十一高、東京農大三百七十二高、東京農大三百七十三高、東京農大三百七十四高、東京農大三百七十五高、東京農大三百七十六高、東京農大三百七十七高、東京農大三百七十八高、東京農大三百七十九高、東京農大三百八十高、東京農大三百八十一高、東京農大三百八十二高、東京農大三百八十三高、東京農大三百八十四高、東京農大三百八十五高、東京農大三百八十六高、東京農大三百八十七高、東京農大三百八十八高、東京農大三百八十九高、東京農大三百九十高、東京農大三百九十一高、東京農大三百九十二高、東京農大三百九十三高、東京農大三百九十四高、東京農大三百九十五高、東京農大三百九十六高、東京農大三百九十七高、東京農大三百九十八高、東京農大三百九十九高、東京農大四百高、東京農大四百一高、東京農大四百二高、東京農大四百三高、東京農大四百四高、東京農大四百五高、東京農大四百六高、東京農大四百七高、東京農大四百八高、東京農大四百九高、東京農大四百十高、東京農大四百十一高、東京農大四百十二高、東京農大四百十三高、東京農大四百十四高、東京農大四百十五高、東京農大四百十六高、東京農大四百十七高、東京農大四百十八高、東京農大四百十九高、東京農大四百二十高、東京農大四百二十一高、東京農大四百二十二高、東京農大四百二十三高、東京農大四百二十四高、東京農大四百二十五高、東京農大四百二十六高、東京農大四百二十七高、東京農大四百二十八高、東京農大四百二十九高、東京農大四百三十高、東京農大四百三十一高、東京農大四百三十二高、東京農大四百三十三高、東京農大四百三十四高、東京農大四百三十五高、東京農大四百三十六高、東京農大四百三十七高、東京農大四百三十八高、東京農大四百三十九高、東京農大四百四十高、東京農大四百四十一高、東京農大四百四十二高、東京農大四百四十三高、東京農大四百四十四高、東京農大四百四十五高、東京農大四百四十六高、東京農大四百四十七高、東京農大四百四十八高、東京農大四百四十九高、東京農大四百五十高、東京農大四百五十一高、東京農大四百五十二高、東京農大四百五十三高、東京農大四百五十四高、東京農大四百五十五高、東京農大四百五十六高、東京農大四百五十七高、東京農大四百五十八高、東京農大四百五十九高、東京農大四百六十高、東京農大四百六十一高、東京農大四百六十二高、東京農大四百六十三高、東京農大四百六十四高、東京農大四百六十五高、東京農大四百六十六高、東京農大四百六十七高、東京農大四百六十八高、東京農大四百六十九高、東京農大四百七十高、東京農大四百七十一高、東京農大四百七十二高、東京農大四百七十三高、東京農大四百七十四高、東京農大四百七十五高、東京農大四百七十六高、東京農大四百七十七高、東京農大四百七十八高、東京農大四百七十九高、東京農大四百八十高、東京農大四百八十一高、東京農大四百八十二高、東京農大四百八十三高、東京農大四百八十四高、東京農大四百八十五高、東京農大四百八十六高、東京農大四百八十七高、東京農大四百八十八高、東京農大四百八十九高、東京農大四百九十高、東京農大四百九十一高、東京農大四百九十二高、東京農大四百九十三高、東京農大四百九十四高、東京農大四百九十五高、東京農大四百九十六高、東京農大四百九十七高、東京農大四百九十八高、東京農大四百九十九高、東京農大五百高、東京農大五百一高、東京農大五百二高、東京農大五百三高、東京農大五百四高、東京農大五百五高、東京農大五百六高、東京農大五百七高、東京農大五百八高、東京農大五百九高、東京農大五百十高、東京農大五百十一高、東京農大五百十二高、東京農大五百十三高、東京農大五百十四高、東京農大五百十五高、東京農大五百十六高、東京農大五百十七高、東京農大五百十八高、東京農大五百十九高、東京農大五百二十高、東京農大五百二十一高、東京農大五百二十二高、東京農大五百二十三高、東京農大五百二十四高、東京農大五百二十五高、東京農大五百二十六高、東京農大五百二十七高、東京農大五百二十八高、東京農大五百二十九高、東京農大五百三十高、東京農大五百三十一高、東京農大五百三十二高、東京農大五百三十三高、東京農大五百三十四高、東京農大五百三十五高、東京農大五百三十六高、東京農大五百三十七高、東京農大五百三十八高、東京農大五百三十九高、東京農大五百四十高、東京農大五百四十一高、東京農大五百四十二高、東京農大五百四十三高、東京農大五百四十四高、東京農大五百四十五高、東京農大五百四十六高、東京農大五百四十七高、東京農大五百四十八高、東京農大五百四十九高、東京農大五百五十高、東京農大五百五十一高、東京農大五百五十二高、東京農大五百五十三高、東京農大五百五十四高、東京農大五百五十五高、東京農大五百五十六高、東京農大五百五十七高、東京農大五百五十八高、東京農大五百五十九高、東京農大六百高、東京農大六百一高、東京農大六百二高、東京農大六百三高、東京農大六百四高、東京農大六百五高、東京農大六百六高、東京農大六百七高、東京農大六百八高、東京農大六百九高、東京農大六百十高、東京農大六百十一高、東京農大六百十二高、東京農大六百十三高、東京農大六百十四高、東京農大六百十五高、東京農大六百十六高、東京農大六百十七高、東京農大六百十八高、東京農大六百十九高、東京農大六百二十高、東京農大六百二十一高、東京農大六百二十二高、東京農大六百二十三高、東京農大六百二十四高、東京農大六百二十五高、東京農大六百二十六高、東京農大六百二十七高、東京農大六百二十八高、東京農大六百二十九高、東京農大六百三十高、東京農大六百三十一高、東京農大六百三十二高、東京農大六百三十三高、東京農大六百三十四高、東京農大六百三十五高、東京農大六百三十六高、東京農大六百三十七高、東京農大六百三十八高、東京農大六百三十九高、東京農大六百四十高、東京農大六百四十一高、東京農大六百四十二高、東京農大六百四十三高、東京農大六百四十四高、東京農大六百四十五高、東京農大六百四十六高、東京農大六百四十七高、東京農大六百四十八高、東京農大六百四十九高、東京農大六百五十高、東京農大六百五十一高、東京農大六百五十二高、東京農大六百五十三高、東京農大六百五十四高、東京農大六百五十五高、東京農大六百五十六高、東京農大六百五十七高、東京農大六百五十八高、東京農大六百五十九高、東京農大六百六十高、東京農大六百六十一高、東京農大六百六十二高、東京農大六百六十三高、東京農大六百六十四高、東京農大六百六十五高、東京農大六百六十六高、東京農大六百六十七高、東京農大六百六十八高、東京農大六百六十九高、東京農大六百七十高、東京農大六百七十一高、東京農大六百七十二高、東京農大六百七十三高、東京農大六百七十四高、東京農大六百七十五高、東京農大六百七十六高、東京農大六百七十七高、東京農大六百七十八高、東京農大六百七十九高、東京農大六百八十高、東京農大六百八十一高、東京農大六百八十二高、東京農大六百八十三高、東京農大六百八十四高、東京農大六百八十五高、東京農大六百八十六高、東京農大六百八十七高、東京農大六百八十八高、東京農大六百八十九高、東京農大六百九十高、東京農大六百九十一高、東京農大六百九十二高、東京農大六百九十三高、東京農大六百九十四高、東京農大六百九十五高、東京農大六百九十六高、東京農大六百九十七高、東京農大六百九十八高、東京農大六百九十九高、東京農大七百高、東京農大七百一高、東京農大七百二高、東京農大七百三高、東京農大七百四高、東京農大七百五高、東京農大七百六高、東京農大七百七高、東京農大七百八高、東京農大七百九高、東京農大七百十高、東京農大七百十一高、東京農大七百十二高、東京農大七百十三高、東京農大七百十四高、東京農大七百十五高、東京農大七百十六高、東京農大七百十七高、東京農大七百十八高、東京農大七百十九高、東京農大七百二十高、東京農大七百二十一高、東京農大七百二十二高、東京農大七百二十三高、東京農大七百二十四高、東京農大七百二十五高、東京農大七百二十六高、東京農大七百二十七高、東京農大七百二十八高、東京農大七百二十九高、東京農大七百三十高、東京農大七百三十一高、東京農大七百三十二高、東京農大七百三十三高、東京農大七百三十四高、東京農大七百三十五高、東京農大七百三十六高、東京農大七百三十七高、東京農大七百三十八高、東京農大七百三十九高、東京農大七百四十高、東京農大七百四十一高、東京農大七百四十二高、東京農大七百四十三高、東京農大七百四十四高、東京農大七百四十五高、東京農大七百四十六高、東京農大七百四十七高、東京農大七百四十八高、東京農大七百四十九高、東京農大七百五十高、東京農大七百五十一高、東京農大七百五十二高、東京農大七百五十三高、東京農大七百五十四高、東京農大七百五十五高、東京農大七百五十六高、東京農大七百五十七高、東京農大七百五十八高、東京農大七百五十九高、東京農大七百六十高、東京農大七百六十一高、東京農大七百六十二高、東京農大七百六十三高、東京農大七百六十四高、東京農大七百六十五高、東京農大七百六十六高、東京農大七百六十七高、東京農大七百六十八高、東京農大七百六十九高、東京農大七百七十高、東京農大七百七十一高、東京農大七百七十二高、東京農大七百七十三高、東京農大七百七十四高、東京農大七百七十五高、東京農大七百七十六高、東京農大七百七十七高、東京農大七百七十八高、東京農大七百七十九高、東京農大七百八十高、東京農大七百八十一高、東京農大七百八十二高、東京農大七百八十三高、東京農大七百八十四高、東京農大七百八十五高、東京農大七百八十六高、東京農大七百八十七高、東京農大七百八十八高、東京農大七百八十九高、東京農大七百九十高、東京農大七百九十一高、東京農大七百九十二高、東京農大七百九十三高、東京農大七百九十四高、東京農大七百九十五高、東京農大七百九十六高、東京農大七百九十七高、東京農大七百九十八高、東京農大七百九十九高、東京農大八百高、東京農大八百一高、東京農大八百二高、東京農大八百三高、東京農大八百四高、東京農大八百五高、東京農大八百六高、東京農大八百七高、東京農大八百八高、東京農大八百九高、東京農大八百十高、東京農大八百十一高、東京農大八百十二高、東京農大八百十三高、東京農大八百十四高、東京農大八百十五高、東京農大八百十六高、東京農大八百十七高、東京農大八百十八高、東京農大八百十九高、東京農大八百二十高、東京農大八百二十一高、東京農大八百二十二高、東京農大八百二十三高、東京農大八百二十四高、東京農大八百二十五高、東京農大八百二十六高、東京農大八百二十七高、東京農大八百二十八高、東京農大八百二十九高、東京農大八百三十高、東京農大八百三十一高、東京農大八百三十二高、東京農大八百三十三高、東京農大八百三十四高、東京農大八百三十五高、東京農大八百三十六高、東京農大八百三十七高、東京農大八百三十八高、東京農大八百三十九高、東京農大八百四十高、東京農大八百四十一高、東京農大八百四十二高、東京農大八百四十三高、東京農大八百四十四高、東京農大八百四十五高、東京農大八百四十六高、東京農大八百四十七高、東京農大八百四十八高、東京農大八百四十九高、東京農大八百五十高、東京農大八百五十一高、東京農大八百五十二高、東京農大八百五十三高、東京農大八百五十四高、東京農大八百五十五高、東京農大八百五十六高、東京農大八百五十七高、東京農大八百五十八高、東京農大八百五十九高、東京農大八百六十高、東京農大八百六十一高、東京農大八百六十二高、東京農大八百六十三高、東京農大八百六十四高、東京農大八百六十五高、東京農大八百六十六高、東京農大八百六十七高、東京農大八百六十八高、東京農大八百六十九高、東京農大八百七十高、東京農大八百七十一高、東京農大八百七十二高、東京農大八百七十三高、東京農大八百七十四高、東京農大八百七十五高、東京農大八百七十六高、東京農大八百七十七高、東京農大八百七十八高、東京農大八百七十九高、東京農大八百八十高、東京農大八百八十一高、東京農大八百八十二高、東京農大八百八十三高、東京農大八百八十四高、東京農大八百八十五高、東京農大八百八十六高、東京農大八百八十七高、東京農大八百八十八高、東京農大八百八十九高、東京農大八百九十高、東京農大八百九十一高、東京農大八百九十二高、東京農大八百九十三高、東京農大八百九十四高、東京農大八百九十五高、東京農大八百九十六高、東京農大八百九十七高、東京農大八百九十八高、東京農大八百九十九高、東京農大九百高、東京農大九百一高、東京農大九百二高、東京農大九百三高、東京農大九百四高、東京農大九百五高、東京農大九百六高、東京農大九百七高、東京農大九百八高、東京農大九百九高、東京農大九百十高、東京農大九百十一高、東京農大九百十二高、東京農大九百十三高、東京農大九百十四高、東京農大九百十五高、東京農大九百十六高、東京農大九百十七高、東京農大九百十八高、東京農大九百十九高、東京農大九百二十高、東京農大九百二十一高、東京農大九百二十二高、東京農大九百二十三高、東京農大九百二十四高、東京農大九百二十五高、東京農大九百二十六高、東京農大九百二十七高、東京農大九百二十八高、東京農大九百二十九高、東京農大九百三十高、東京農大九百三十一高、東京農大九百三十二高、東京農大九百三十三高、東京農大九百三十四高、東京農大九百三十五高、東京農大九百三十六高、東京農大九百三十七高、東京農大九百三十八高、東京農大九百三十九高、東京農大九百四十高、東京農大九百四十一高、東京農大九百四十二高、東京農大九百四十三高、東京農大九百四十四高、東京農大九百四十五高、東京農大九百四十六高、東京農大九百四十七高、東京農大九百四十八高、東京農大九百四十九高、東京農大九百五十高、東京農大九百五十一高、東京農大九百五十二高、東京農大九百五十三高、東京農大九百五十四高、東京農大九百五十五高、東京農大九百五十六高、東京農大九百五十七高、東京農大九百五十八高、東京農大九百五十九高、東京農大九百六十高、東京農大九百六十一高、東京農大九百六十二高、東京農大九百六十三高、東京農大九百六十四高、東京農大九百六十五高、東京農大九百六十六高、東京農大九百六十七高、東京農大九百六十八高、東京農大九百六十九高、東京農大九百七十高、東京農大九百七十一高、東京農大九百七十二高、東京農大九百七十三高、東京農大九百七十四高、東京農大九百七十五高、東京農大九百七十六高、東京農大九百七十七高、東京農大九百七十八高、東京農大九百七十九高、東京農大九百八十高、東京農大九百八十一高、東京農大九百八十二高、東京農大九百八十三高、東京農大九百八十四高、東京農大九百八十五高、東京農大九百八十六高、東京農大九百八十七高、東京農大九百八十八高、東京農大九百八十九高、東京農大九百九十高、東京農大九百九十一高、東京農大九百九十二高、東京農大九百九十三高、東京農大九百九十四高、東京農大九百九十五高、東京農大九百九十六高、東京農大九百九十七高、東京農大九百九十八高、東京農大九百九十九高、東京農大千高、東京農大千一高、東京農大千二高、東京農大千三高、東京農大千四高、東京農大千五高、東京農大千六高、東京農大千七高、東京農大千八高、東京農大千九高、東京農大千十高、東京農大千十一高、東京農大千十二高、東京農大千十三高、東京農大千十四高、東京農大千十五高、東京農大千十六高、東京農大千十七高、東京農大千十八高、東京農大千十九高、東京農大千二十高、東京農大千二十一高、東京農大千二十二高、東京農大千二十三高、東京農大千二十四高、東京農大千二十五高、東京農大千二十六高、東京農大千二十七高、東京農大千二十八高、東京農大千二十九高、東京農大千三十高、東京農大千三十一高、東京農大千三十二高、東京農大千三十三高、東京農大千三十四高、東京農大千三十五高、東京農大千三十六高、東京農大千三十七高、東京農大千三十八高、東京農大千三十九高、東京農大千四十高、東京農大千四十一高、東京農大千四十二高、東京農大千四十三高、東京農大千四十四高、東京農大千四十五高、東京農大千四十六高、東京農大千四十七高、東京農大千四十八高、東京農大千四十九高、東京農大千五十高、東京農大千五十一高、東京農大千五十二高、東京農大千五十三高、東京農大千五十四高、東京農大千五十五高、東京農大千五十六高、東京農大千五十七高、東京農大千五十八高、東京農大千五十九高、東京農大千六十高、東京農大千六十一高、東京農大千六十二高、東京農大千六十三高、東京農大千六十四高、東京農大千六十五高、東京農大千六十六高、東京農大千六十七高、東京農大千六十八高、東京農大千六十九高、東京農大千七十高、東京農大千七十一高、東京農大千七十二高、東京農大千七十三高、東京農大千七十四高、東京農大千七十五高、東京農大千七十六高、東京農大千七十七高、東京農大千七十八高、東京農大千七十九高、東京農大千八十高、東京農大千八十一高、東京農大千八十二高、東京農大千八十三高、東京農大千八十四高、東京農大千八十五高、東京農大千八十六高、東京農大千八十七高、東京農大千八十八高、東京農大千八十九高、東京農大千九十高、東京農大千九十一高、東京農大千九十二高、東京農大千九十三高、東京農大千九十四高、東京農大千九十五高、東京農大千九十六高、東京農大千九十七高、東京農大千九十八高、東京農大千九十九高、東京農大二千高、東京農大二千一高、東京農大二千二高、東京農大二千三高、東京農大二千四高、東京農大二千五高、東京農大二千六高、東京農大二千七高、東京農大二千八高、東京農大二千九高、東京農大三千高、東京農大三千一高、東京農大三千二高、東京農大三千三高、東京農大三千四高、東京農大三千五高、東京農大三千六高、東京農大三千七高、東京農大三千八高、東京農大三千九高、東京農大四千高、東京農大四千一高、東京農大四千二高、東京農大四千三高、東京農大四千四高、東京農大四千五高、東京農大四千六高、東京農大四千七高、東京農大四千八高、東京農大四千九高、東京農大五千高、東京農大五千一高、東京農大五千二高、東京農大五千三高、東京農大五千四高、東京農大五千五高、東京農大五千六高、東京農大五千七高、東京農大五千八高、東京農大五千九高、東京農大六千高、東京農大六千一高、東京農大六千二高、東京農大六千三高、東京農大六千四高、東京農大六千五高、東京農大六千六高、東京農大六千七高、東京農大六千八高、東京農大六千九高、東京農大七千高、東京農大七千一高、東京農大七千二高、東京農大七千三高、東京農大七千四高、東京農大七千五高、東京農大七千六高、東京農大七千七高、東京農大七千八高、東京農大七千九高、東京農大八千高、東京農大八千一高、東京農大八千二高、東京農大八千三高、東京農大八千四高、東京農大八千五高、東京農大八千六高、東京農大八千七高、東京農大八千八高、東京農大八千九高、東京農大九千高、東京農大九千一高、東京農大九千二高、東京農大九千三高、東京農大九千四高、東京農大九千五高、東京農大九千六高、東京農大九千七高、東京農大九千八高、東京農大九千九高、東京農大一万高、東京農大一万一高、東京農大一万二高、東京農大一万三高、東京農大一万四高、東京農大一万五高、東京農大一万六高、東京農大一万七高、東京農大一万八高、東京農大一万九高、東京農大二万高、東京農大二万一高、東京農大二万二高、東京農大二万三高、東京農大二万四高、東京農大二万五高、東京農大二万六高、東京農大二万七高、東京農大二万八高、東京農大二万九高、東京農大三万高、東京農大三万一高、東京農大三万二高、東京農大三万三高、東京農大三万四高、東京農大三万五高、東京農大三万六高、東京農大三万七高、東京農大三万八高、東京農大三万九高、東京農大四万高、東京農大四万一高、東京農大四万二高、東京農大四万三高、東京農大四万四高、東京農大四万五高、東京農大四万六高、東京農大四万七高、東京農大四万八高、東京農大四万九高、東京農大五万高、東京農大五万一高、東京農大五万二高、東京農大五万三高、東京農大五万四高、東京農大五万五高、東京農大五万六高、東京農大五万七高、東京農大五万八高、東京農大五万九高、東京農大六万高、東京農大六万一高、東京農大六万二高、東京農大六万三高、東京農大六万四高、東京農大六万五高、東京農大六万六高、東京農大六万七高、東京農大六万八高、東京農大六万九高、東京農大七万高、東京農大七万一高、東京農大七万二高、東京農大七万三高、東京農大七万四高、東京農大七万五高、東京農大七万六高、東京農大七万七高、東京農大七万八高、東京農大七万九高、東京農大八万高、東京農大八万一高、東京農大八万二高、東京農大八万三高、東京農大八万四高、東京農大八万五高、東京農大八万六高、東京農大八万七高、東京農大八万八高、東京農大八万九高、東京農大九万高、東京農大九万一高、東京農大九万二高、東京農大九万三高、東京農大九万四高、東京農大九万五高、東京農大九万六高、東京農大九万七高、東京農大九万八高、東京農大九万九高、東京農大十万高、東京農大十万一高、東京農大十万二高、東京農大十万三高、東京農大十万四高、東京農大十万五高、東京農大十万六高、東京農大十万七高、東京農大十万八高、東京農大十万九高、東京農大二十万高、東京農大二十万一高、東京農大二十万二高、東京農大二十万三高、東京農大二十万四高、東京農大二十万五高、東京農大二十万六高、東京農大二十万七高、東京農大二十万八高、東京農大二十万九高、東京農大三十万高、東京農大三十万一高、東京農大三十万二高、東京農大三十万三高、東京農大三十万四高、東京農大三十万五高、東京農大三十万六高、東京農大三十万七高、東京農大三十万八高、東京農大三十万九高、東京農大四十万高、東京農大四十万一高、東京農大四十万二高、東京農大四十万三高、東京農大四十万四高、東京農大四十万五高、東京農大四十万六高、東京農大四十万七高、東京農大四十万八高、東京農大四十万九高、東京農大五十万高、東京農大五十万一高、東京農大五十万二高、東京農大五十万三高、東京農大五十万四高、東京農大五十万五高、東京農大五十万六高、東京農大五十万七高、東京農大五十万八高、東京農大五十万九高、東京農大六十万高、東京農大六十万一高、東京農大六十万二高、東京農大六十万三高、東京農大六十万四高、東京農大六十万五高、東京農大六十万六高、東京農大六十万七高、東京農大六十万八高、東京農大六十万九高、東京農大七十万高、東京農大七十万一高、東京農大七十万二高、東京農大七十万三高、東京農大七十万四高、東京農大七十万五高、東京農大七十万六高、東京農大七十万七高、東京農大七十万八高、東京農大七十万九高、東京農大八十万高、東京農大八十万一高、東京農大八十万二高、東京農大八十万三高、東京農大八十万四高、東京農大八十万五高、東京農大八十万六高、東京農大八十万七高、東京農大八十万八高、東京農大八十万九高、東京農大九十万高、東京農大九十万一高、東京農大九十万二高、東京農大九十万三高、東京農大九十万四高、東京農大九十万五高、東京農大九十万六高、東京農大九十万七高、東京農大九十万八高、東京農大九十万九高、東京農大百万高、東京農大百万一高、東京農大百万二高、東京農大百万三高、東京農大百万四高、東京農大百万五高、東京農大百万六高、東京農大百万七高、東京農大百万八高、東京農大百万九高、東京農大二百万高、東京農大二百万一高、東京農大二百万二高、東京農大二百万三高、東京農大二百万四高、東京農大二百万五高、東京農大二百万六高、東京農大二百万七高、東京農大二百万八高、東京農大二百万九高、東京農大三百万高、東京農大三百万一高、東京農大三百万二高、東京農大三百万三高、東京農大三百万四高、東京農大三百万五高、東京農大三百万六高、東京農大三百万七高、東京農大三百万八高、東京農大三百万九高、東京農大四百万高、東京農大四百万一高、東京農大四百万二高、東京農大四百万三高、東京農大四百万四高、東京農大四百万五高、東京農大四百万六高、東京農大四百万七高、東京農大四百万八高、東京農大四百万九高、東京農大五百万高、東京農大五百万一高、東京農大五百万二高、東京農大五百万三高、東京農大五百万四高、東京農大五百万五高、東京農大五百万六高、東京農大五百万七高、東京農大五百万八高、東京農大五百万九高、東京農大六百万高、東京農大六百万一高、東京農大六百万二高、東京農大六百万三高、東京農大六百万四高、東京農大六百万五高、東京農大六百万六高、東京農大六百万七高、東京農大六百万八高、東京農大六百万九高、東京農大七百万高、東京農大七百万一高、東京農大七百万二高、東京農大七百万三高、東京農大七百万四高、東京農大七百万五高、東京農大七百万六高、東京農大七百万七高、東京農大七百万八高、東京農大七百万九高、東京農大八百万高、東京農大八百万一高、東京農大八百万二高、東京農大八百万三高、東京農大八百万四高、東京農大八百万五高、東京農大八百万六高、東京農大八百万七高、東京農大八百万八高、東京農大八百万九高、東京農大九百万高、東京農大九百万一高、東京農大九百万二高、東京農大九百万三高、東京農大九百万四高、東京農大九百万五高、東京農大九百万六高、東京農大九百万七高、東京農大九百万八高、東京農大九百万九高、東京農大千万高、東京農大千万一高、東京農大千万二高、東京農大千万三高、東京農大千万四高、東京農大千万五高、東京農大千万六高、東京農大千万七高、東京農大千万八高、東京農大千万九高、東京農大二千万高、東京農大二千万一高、東京農大二千万二高、東京農大二千万三高、東京農大二千万四高、東京農大二千万五高、東京農大二千万六高、東京農大二千万七高、東京農大二千万八高、東京農大二千万九高、東京農大三千万高、東京農大三千万一高、東京農大三千万二高、東京農大三千万三高、東京農大三千万四高、東京農大三千万五高、東京農大三千万六高、東京農大三千万七高、東京農大三千万八高、東京農大三千万九高、東京農大四千万高、東京農大四千万一高、東京農大四千万二高、東京農大四千万三高、東京農大四千万四高、東京農大四千万五高、東京農大四千万六高、東京農大四千万七高、東京農大四千万八高、東京農大四千万九高、東京農大五千万高、東京農大五千万一高、東京農大五千万二高、東京農大五千万三高、東京農大五千万四高、東京農大五千万五高、東京農大五千万六高、東京農大五千万七高、東京農大五千万八高、東京農大五千万九高、東京農大六千万高、東京農大六千万一高、東京農大六千万二高、東京農大六千万三高、東京農大六千万四高、東京農大六千万五高、東京農大六千万六高、東京農大六千万七高、東京農大六千万八高、東京農大六千万九高、東京農大七千万高、東京農大七千万一高、東京農大七千万二高、東京農大七千万三高、東京農大七千万四高、東京農大七千万五高、東京農大七千万六高、東京農大七千万七高、東京農大七千万八高、東京農大七千万九高、東京農大八千万高、東京農大八千万一高、東京農大八千万二高、東京農大八千万三高、東京農大八千万四高、東京農大八千万五高、東京農大八千万六高、東京農大八千万七高、東京農大八千万八高、東京農大八千万九高、東京農大九千万高、東京農大九千万一高、東京農大九千万二高、東京農大九千万三高、東京農大九千万四高、東京農大九千万五高、東京農大九千万六高、東京農大九千万七高、東京農大九千万八高、東京農大九千万九高、東京農大一億高、東京農大一億一高、東京農大一億二高、東京農大一億三高、東京農大一億四高、東京農大一億五高、東京農大一億六高、東京農大一億七高、東京農大一億八高、東京農大一億九高、東京農大二億高、東京農大二億一高、東京農大二億二高、東京農大二億三高、東京農大二億四高、東京農大二億五高、東京農大二億六高、東京農大二億七高、東京農大二億八高、東京農大二億九高、東京農大三億高、東京農大三億一高、東京農大三億二高、東京農大三億三高、東京農大三億四高、東京農大三億五高、東京農大三億六高、東京農大三億七高、東京農大三億八高、東京農大三億九高、東京農大四億高、東京農大四億一高、東京農大四億二高、東京農大四億三高、東京農大四億四高、東京農大四億五高、東京農大四億六高、東京農大四億七高、東京農大四億八高、東京農大四億九高、東京農大五億高、東京農大五億一高、東京農大五億二高、東京農大五億三高、東京農大五億四高、東京農大五億五高、東京農大五億六高、東京農大五億七高、東京農大五億八高、東京農大五億九高、東京農大六億高、東京農大六億一高、東京農大六億二高、東京農大六億三高、東京農大六億四高、東京農大六億五高、東京農大六億六高、東京農大六億七高、東京農大六億八高、東京農大六億九高、東京農大七億高、東京農大七億一高、東京農大七億二高、東京農大七億三高、東京農大七億四高、東京農大七億五高、東京農大七億六高、東京農大七億七高、東京農大七億八高、東京農大七億九高、東