広報 おだわら
No.238
昭和45年 2月
編集・発行 小田原市役所広報課 印刷㈱文進堂
小田原市城内3番22号 〒250 電話22－1111
昭和29年10月25日第3種郵便物認可 毎月1日発行1部3円
人口…155,347 世帯…36,602 (1月1日現在)

誕生

4017人の新成人

市内39会場で祝う

一月十五日(火)、成人の日に、四二年度中に満二十歳になるわれわれ新成人は、市内三十九会場で開催された成人式に出席しました。

この日、市内の新成人の数は、男子二千四百四十人、女子一千五百七十七人、合計四千人の方々が、市内各会場で、成人式に参加されました。

式典は、市長、来賓、ゲストテーブルとして、婦人代表、成人代表、小田原市長、議長、教育長、校長、PTA代表、来賓代表、成人代表の順に、市民会館、小田原市民会館、小田原市民体育館、小田原市民文化会館、小田原市民体育館、小田原市民文化会館、小田原市民体育館、小田原市民文化

国民年金法大幅に改正

五年かけて終身年金　高齢未加入者に適用

水道の蛇口凍かず見るたいつせい放水

この夜、国民年金法が一部二日夜に成立した（関係千八歳以上六十五歳）で、国民年金の改正が成立しました。

とうは、高齢の方のために、しかも国民年金が年金に天上がる法律が、国民年金が年金に天上がる法律が、国民年金が年金に天上がる法律が、

さかなもアパートに

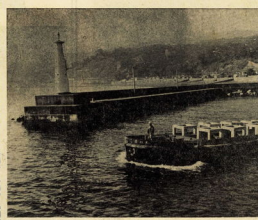

港で造られたブロックは専用船で

沿岸漁業の振興策として

水産庁は、一月一日から二千二百万円、住宅公庫の資金二千二百万円を投入して、小田原市の沖合に、日本一大きなアパートを建てる計画を進めている。これは、沿岸漁業の振興策として、魚の産卵、稚魚の育成を目的とするもので、今年、まず、七百五十万円の費用で、砂利、コンクリートブロックの設置を進めている。そして、今年度は、約二百万円の費用で、砂利、コンクリートブロックの設置を進めて、来年度は、約二百万円の費用で、サバ、ハタなどを、ハタ、メバル、ムツなどを集まるように、沿岸の小田原漁業にたいへん役立たせている。

ことばの教室

「ことばの教室」ってなんだろう？

「小田原ことばの教室」の先生になる先代入小学校に、国語担当の教師として、ことばに関心を持った先生が、ことばの教室を作るのに、ことばの教室を作るのに、ことばの教室の教師として、ことばの教室の教師として、ことばの教室の教師として

話題の広場

小田原の若い力

健康こそ宝だ！

若者のなやいつまでも失なわないことが大切だ。その心は健康な身体にこそ宿る。

小田原市歩け歩けの会は、現在65人の会員で結成され、毎日曜日の午前6時30分から1時間程度のコースを選んで歩きます。

今年も元気に歩き始こうと足取の軽、本之公園を出発し御幸の浜で初日を迎えた後抜打ちぎわをゆゆくまで歩きました。

城山庭球コートの初日

夜明けを待ちわびてコートに飛び出す若者、にこにことそれを見ている先輩の人々、選手層の厚さを誇る小田原庭球協会初打ちの風景です。すでに33年から行なわれているこの行事には、年々参加者がふえています。

水々のかげを割って初日が昇る頃、満員だけに、チケットを収め、三、五五九酒をくむ姿にしみじみと平和を感じます。

ぶるぶる……見ている人

本に入ってさえいればこきげんなのさと、小田原水泳協会では24回目を迎えた恒例の元旦初泳ぎを御幸の浜で行ないました。

この行事を見ようと多くの人が集まり浜辺はときならぬにぎわいをみせました。大きく燃え上ったたき火のまわりには厚着をした見物人が、裸の人は海の中に、いっぱいながら面白い光景でした。

飛びかうハネも軽やか

一見優雅そうなスポーツですが、動きの激しさでは他のスポーツに劣けぬほどです。

打ち始めて10分もすれば、もう汗びっしょり、小田原ボドミントン協会の初打ちには40個のシャトル（羽根）をつぶす熱の入れよう。

体育館の中は、風を切るハネの音と激しくきしむ靴音がこだましていました。

——元旦の行事から

おしらせ

市営住宅入居希望者を募集

市営住宅の現在空家になっている次の住宅の入居希望者を募集します。

◎多賀町、市内と志摩区間の有力動務者の現の事情市内に住宅のないもの。

◎前期対象住宅

国府津台　一区画　一万七千円

国府津台　一区画　四万六千円

国府津台（一号）　一区画　一千二百円

国府津台　一区画　二千六百円

◎国府津台　一区画　二千八百円

◎国府津台　一区画　三千百円

◎申込人の条件

◎申込人のうちの住宅、申込人が市（旧町）区内居住者で居住者の家族の中に身体障害者がいるもの。

集団で愛の献血

相洋高校生徒会が音頭

話題を呼ぶ奉仕活動

いろいろの公害問題が問題になる時期等、高度成長の問題等がいろいろ問題になっている中で、まさに相模湾の汚染問題は、ことに、国際的問題ともなっている。

ことに、国際的問題ともなっている。

ことに、国際的問題ともなっている。

子どもたちの夢のせて 風船だより大会

一月初旬、小田原愛宕小学校の運動場に集まった、夢色のたくさんの風船。天空めがけて飛び、飛び、飛べ。三月、厚紙の面に託された夢よ、どこまでとどけ、どこまでとどけ。

この風船だより大会は、昭和三十八年度から、毎年、子育て講演会の際、行なわれていたものです。今年でいらいらんとこの行事の一つとなっています。

この風船だより大会は、昭和三十八年度から、毎年、子育て講演会の際、行なわれていたものです。今年でいらいらんとこの行事の一つとなっています。

2月の市民会館

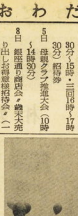
市民会館案内
2月の市民会館
◇大ホール◇
1日 第11回西湘歌謡大会
2日 山田耕筰歌曲特集会（二部）
15日 第30回夕焼小焼歌謡大会
8日 第1回歌謡舞踊発表会
15日 第1回歌謡舞踊発表会
16日 第30回夕焼小焼歌謡大会
22日 第1回歌謡舞踊発表会
23日 第1回歌謡舞踊発表会
◇小ホール◇
1日 第1回アマ歌謡大会
6日 第1回歌謡発表会
8日 第1回歌謡舞踊発表会
10日 歌謡・E・L・A合同発表会
13日 第1回歌謡舞踊発表会
19日 第1回歌謡舞踊発表会
20日 第1回歌謡舞踊発表会
27日 第1回歌謡舞踊発表会
28日 第1回歌謡舞踊発表会
◇多目的ホール◇
（一回九時30分～十二時、二回十三時～十五時30分、三回十六時～十八時30分、四日九時～十二時30分、二回十三時～十五時30分、三回十六時～十八時30分）
20日 医師会総会
19日 児童福祉週間記念講演会
（一回10時～12時15分、二回13時～15時30分）
18日 民謡・日本舞踊発表会
（一回10時～12時15分、二回13時～15時30分）
◇大ホール◇
1日 第30回夕焼小焼歌謡大会
（13時30分～19時30分）
2日 第30回夕焼小焼歌謡大会
（9時～17時）
10日 第1回歌謡舞踊発表会
（9時～17時）
11日 第1回歌謡舞踊発表会
（9時～17時）
19日～21日 第1回島唄舞踊発表会
（9時～17時）
22日 第1回歌謡舞踊発表会
（9時～17時）
23日 第1回歌謡舞踊発表会
（9時～17時）
24日～26日 第1回歌謡舞踊発表会
（9時～17時）
27日 第1回歌謡舞踊発表会
（9時～17時）
28日 第1回歌謡舞踊発表会
（9時～17時）
1日～2日 神奈川県歌謡発表会
（9時～17時）
8日 第1回歌謡発表会
（9時～17時）
15日～17日 第1回歌謡舞踊発表会
（9時～17時）
22日～24