

明るい夏休みにしよう

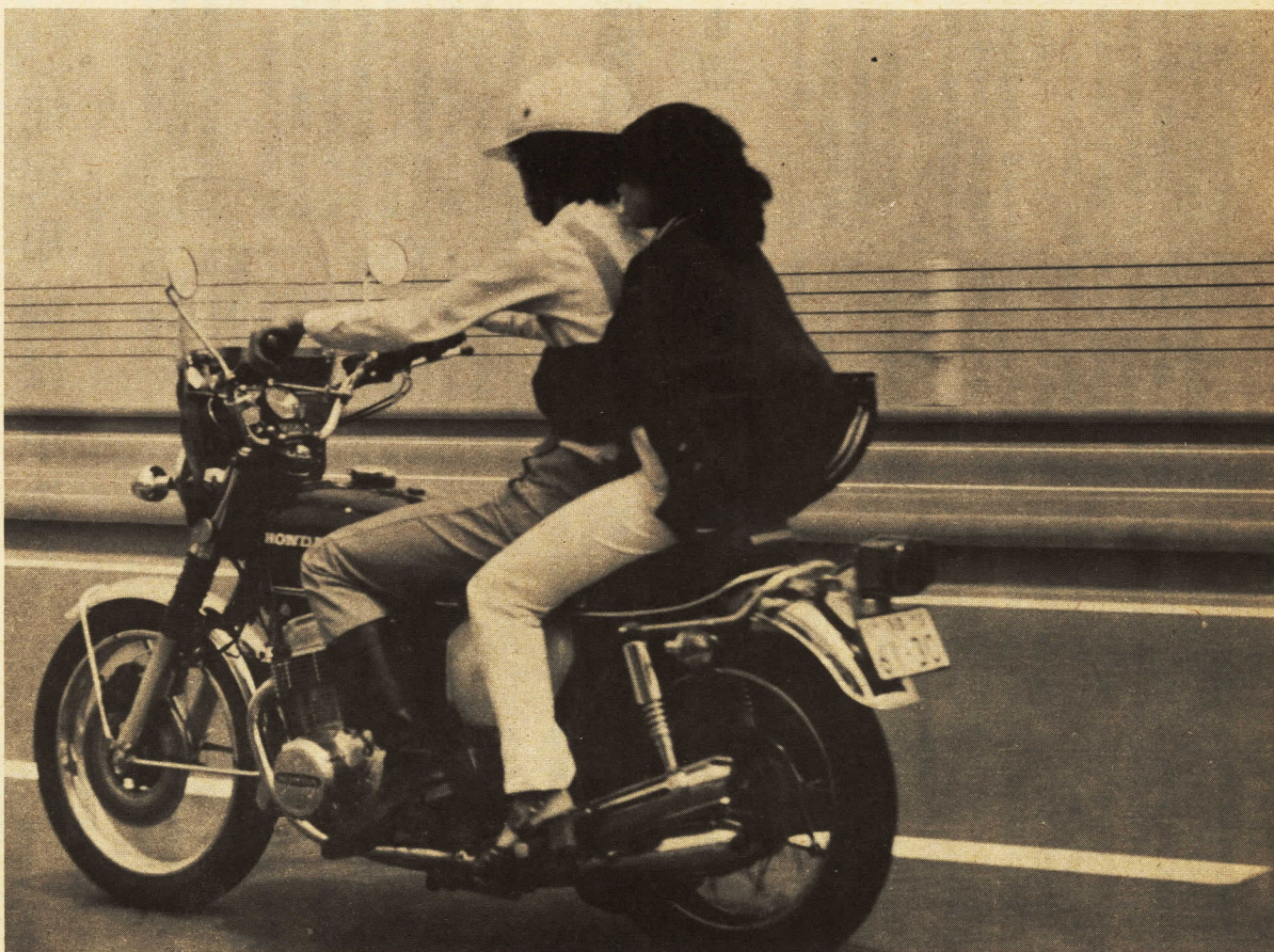

解放感はバランスを失ったときが怖い

非行は親にも責任

適量であれば命を救う薬も、多量ならば時として命を奪う。これから迎える夏休みの解放感もこれに似て度を過ぎれば深夜外出、家出、不良行などにつながるもの。少年の非行が激増する夏休みは、子どもたちがアルバイト、キャンプ、友達の家で泊まるなどの理由で、簡単に家から離れることができ、親も安易に認めがちです。しかし、この解放感が一歩間違えると、大きな落とし穴になることを忘れてはなりません。夏休みを十分活用し、意義のあるものとするには、親と子の話し合いの中から節度のある計画を持つことです。このためにも、親の役割をもう一度考え、子どもの将来のために、ふだんとは違った体験を、自信を持って与えてやる必要があるのだといえます。

解放感が落とし穴に

親の目から見れば、また子どもは面は見えないようにしようとする。だと思っていたのが、突然警察の親の自分勝手な態度に原因がある。この補導を受け、かきんとしていいます。なすすべを知らない、というのが最近の非行化で、特に自立した子どもの非行化を知った親の共通のことは、小田原警察署防犯課が発表した「昭和四十七年中の非行少年の実態」によれば、①低年齢層化への傾向(十四歳以下)が顕著にみられ、むしろ子どもが悪い層化への傾向(十四歳以下)が顕著にみられる。また、このパトロールの時に、二人だけでキャンプに来ていたという女子中学生に会い、この中学生たちが借りているバンカーから便所までは、約二百メートル距離があること。この二つの例では、親がいつも遊んでいる友達仲間に出かけることとし、行先もはっきりしているから、引率者の有無やキャンプの市まで出かけて盗みをはたらく

集団非行の例

「もし、夜中(この間)、悪い男に襲われたら君たちはどうする」との質問で

「(こわいから)一緒に行くようにしているけれど、本当は(こわい)と顔を伏せて答えたことになりまし

この二つの例では、親がいつも遊んでいる友達仲間に出かけることとし、行先もはっきりしているから、引率者の有無やキャンプの市まで出かけて盗みをはたらく

この二つの例では、親がいつも遊んでいる友達仲間に出かけることとし、行先もはっきりしているから、引率者の有無やキャンプの市まで出かけて盗みをはたらく

キャンプ場の例

ある民営キャンプ場で、毎ビートル一本あまり水を水の上に並べて、パトロールを始めるようとしていた中学生グループ(十人)が捕まされた。この中学生たちは、東京方面から来たもので、引率者はなく、仲間だけでやってきたが、キレます。この母が娘のいないと、きこへやを調べ、対策を考えていた。この親子の傷は小さく、済んだかもしれません。現代においても、親の責任と権限は、変わっていないはずであるのに、というのが取り調べにあたっての警官の言葉です。

衝動的に盗んだ例

まちをパトロール中に、神社で寝ていた四人の中学生を捕まえたところ、自転車二台を盗んで来たことを自白しました。最近では、子どもたちの間で自転車が行方不明、新しい部品などがほしいと自転車ごと盗み、部品を取ったあとは、解体したりそのまま捨ててしまふという例が多く出ています。

この子どもたちの母親も、子どもは友達の家で勉強しているものとはかきん思っていた、と驚いていたそうだが、泊まりがけで友達の家で勉強するといふことは、学校でも聞いていません。また、衝動的に物を盗むという行為は、なにもほしがるものを買い与えないからではなく、やはりふだんの生活を通して、公徳心を教えるという点がおろそかになってきた結果ではないでしょうか。

この二つに掲げた例は、毎年くり返されるもの、ほんの一例にすぎませんが、いすれにしてもこれから夏休みを迎えるにあたって、親のあり方というものをもう一度考えてみるのが大切です。

子どもに非行化の兆候があるなどでお悩みの場合は、ぜひご相談ください。小田原警察署防犯課少年係 電話(04)411-1111 小田原市青少年相談センター 電話(04)111-1111

みなさんの健康コーナー

お問い合わせ …… 衛生課 (22) 1111へ

結核健康診断(レントゲン撮影)と血圧測定

対象 7歳以上の全市民。ただし会社工場・保健所・学校等で毎年受診しているかたを除く。なお血圧測定(○印)は希望者

実施会場	月日	曜日	時間	対象地区	実施会場	月日	曜日	時間	対象地区
○ 消防北分署	7.16	月	午後1.30~3.30	44区	○ 益田広場	7.31	火	午後1.30~3.30	59、60区
○ 井細田公民館			午後6.00~8.00	42、43、44区	○ 入生田公民館	8. 1	水	午後1.30~3.30	63区
○ 片浦農協支所	7.17	火	午前11.00~午後2.00	石橋	○ 益田広場			午後6.00~8.00	59、60、61区
○ 片浦農協支所	7.18	水	午前11.00~午後2.00	米神	○ 大窪農協	8. 2	木	午後1.30~3.30	62、64区
○ 片浦農協支所	7.19	木	午前11.00~午後2.00	江ノ浦	○ 曾比公民館	8. 3	金	午後1.30~3.30	曾比
○ 寺山神社			午前11.00~午後2.00	根府川	○ 西栢山公民館	8. 6	月	午前10.00~午後11.30	西栢山
○ 片浦農協支所	7.20	金	午後6.00~8.00	江ノ浦	○ 浅原住宅集会所			午後1.30~3.30	西栢山浅原
○ 旧丸二選果場	7.23	月	午後1.30~3.30	西組中組東組	○ 栢山清流荘広場	8. 7	火	午前10.00~午後11.30	栢山清流荘
○ 寺山神社	7.24	火	午後6.00~8.00	根府川	○ 東栢山公民館			午後1.30~3.30	東栢山
○ 早川保育園	7.25	水	午後1.30~3.30	木地挽向口早稲田	○ 桜井小学校	8. 8	水	午後1.30~3.30	曾比 弥生 東栢山
○ 福井島住宅集会所	7.26	木	午前10.00~午後11.30	58、59区	○ 柳町住宅広場	8. 9	木	午前10.00~午後11.30	46区 柳町
○ 香林寺入口			午後1.30~3.30	61区	○ 北ノ窪公民館			午後1.30~3.30	府川 仲沢 久所
○ 58区事務所	7.27	金	午後1.00~3.30	58区	○ 久所公民館	8.10	金	午前10.00~午後11.30	久所 仲沢
○ 早川保育園			午後6.00~8.00	早川地区全域	○ 富水小学校			午後1.30~3.30	飯田岡(楠飯中若宮本村東)府川
					○ 富水西北公民館	8.13	月	午後1.30~3.30	49~1.2.3区 52区

※以後の日程等は次号(8月号)でお知らせします。

3種混合予防接種(百日せき・ジフテリア・破傷風)

対象 (1期)生後3カ月から6カ月までの赤ちゃん
時間 午後1時30分~2時30分

月日	会場
7月30日(月)	井細田公民館 尊徳記念館 国府津小学校
7月31日(火)	市体育館(市役所) 豊川公民館(支所) 橋公民館(支所)

※2期に該当される赤ちゃんは1期3回目です。1年から1年6カ月までのかたで、個人通知を出しませんので、直接母子手帳をお持ちのうえ会場へおいでください。また、赤ちゃんの体温も測ってきてください。

ツベルクリン反応検査とBCG接種

対象 施設児を除く一般の生後6カ月以上の未就学児
時間 午後1時30分~2時30分

会場	ツベルクリン	判定とBCG
市体育館(市役所)	7月17日(火)	7月19日(木)
久野公民館		
風祭公民館	7月18日(水)	7月20日(金)
豊川公民館(支所)		
前羽福祉館		
町田小学校	7月23日(月)	7月25日(水)
曾我公民館(支所)		
早川小学校	7月24日(火)	7月26日(木)
桜井小学校		

乳児(7カ月児)健康診断

対象 昭和47年12月生まれの乳児
時間 午後1時30分~2時30分

月日	会場
7月16日(月)	橋支所
7月17日(火)	尊徳記念館
7月18日(水)	堀之内公民館
7月19日(木)	下府中公民館(支所)
7月20日(金)	国府津支所
7月23日(月)	衛生会館
7月24日(火)	小田原保健所
7月25日(水)	小田原保健所

胃ガン集団検診

対象 40歳以上の一般市民
受付時間 午前8時~10時

月日	地区	場所
7月16日(月)	酒匂地区(大道を除く)	酒匂公民館
7月30日(月)	片浦地区	寺山神社
8月7日(火)	本庁管内(1区~13区40区)	水の公園(市役所)

婦人がん集団検診

対象 35歳以上の婦人
受付時間 午前10時~午後1時

月日	地区	場所
7月17日(火)	(午前) 穴部地区一円 飯田岡地区の一部、府川、久所、北ノ窪 仲沢地区 (午後) 国府津、田島地区	北ノ窪公民館 国府津小学校

※婦人がんの申し込みは、先着100名で締切りますので、ご希望のかたは直接電話でお申込みください。



太陽を友だちに

夏休みを 楽しく元気で

子どもたちにとって、楽しい夏休みがまもなくやってきます。夏休みは、学校での生活を家庭の生活に切りかえ、その中で、毎日の学校生活では得られないものを、子どもに勉強させるという大きな意味をもっています。しかし、子どもたちは、うっかりすると、朝から晩まで遊びまわったり、テレビを見たり、勝負などをして、生活が不規則になります。

夏休みも、はじめのうちは、自分の計画によって、毎日比較的規則正しくすごしますが、日がたつにつれて、だらけた生活になります。また、戸外での遊びや、外出する機会も多くなりますので、思わぬ誘惑や事故などの心配も増してきます。そこで、各学校では、休みに生活の各分野について、十分な指導がなされるわけですが、なんとにも、生活の場が家庭中心になりますので、保護者の方の指導が重要な意味をもってきます。子どもたちが、四十二日間の夏休みを通して、成長への貴重な体験をして、九月には、みんなそろって、元気に登校できるように、皆様の協力をお願いします。

夏休みの課題を大まかにわけてみると、
①学習について
②自由研究について
③読書について
④計画的な生活について
⑤健康について
⑥交通安全について
⑦社会について
⑧自然について
⑨芸術について
⑩その他



自由になる時間の多い時期です。子どもたちは、この時期に、自己責任で生活を送るようになっていきます。夏休みは、子どもたちが、自己責任で生活を送るようになっていきます。夏休みは、子どもたちが、自己責任で生活を送るようになっていきます。

健康を守る。子どもたちの中には、ふたんの生活の中では、なかなかおぼやかしい病気をもらった子もいると思います。健康診断で治療をすすめられたいけれど、つい、お医者さんに行きたくないという場合もあることと思います。この機会に徹底的に治療していただきたい。そのほか、暑さも厳しいことで、過労や、暴飲、暴食からくる病気にならないよう、十分休養と栄養に留意すること。また、伝染病予防の処置を怠らないこと。事故防止や、交通安全の注意もいっしょに必要です。交通事故や水難事故にあっては、子どもは、子どもですから、ひとりでいようと、子どもたちをせび守りたいものです。そのため、家庭は、もちろん、地域ぐるみで、「愛のひとこと」を呼びかけて、子どもたちの注意を呼びかけてほしいです。

初級語学講座を開講

図書館

図書館では、例年のおおりに七月二十日からドイツ語、フランス語、ロシア語の三講座を各八回(各講座とも定員五十人)で、受入にわたって開講します。
○ドイツ語・講師・神奈川県 観光通訳協会理事(前県立城内) 申込み 七月一日から十五日 高校校長 菅谷実先生 開講日 まで図書館二階事務室・奉仕係 七月二十日(金)二十一日(日) 受付けます。

二十五日(水)二十七日(金)二十九日(日)八月一日(水)三日(金)五日(日)
○フランス語・講師・小田原市立城南中学校教諭 角野務先生 開講日 七月二十一日(土)二十四日(火)二十六日(木)二十八日(土)八月一日(水)四日(土)九日(木)十一日(土)
○ロシア語・講師・横浜市文学部講師 ロシア文学研究会 長 相田重夫先生 開講日 八月七日(火)十日(金)十四日(火)十六日(木)十八日(土)二十一日(日)二十三日(火)二十五日(木)
○時間は各講座とも午後六時から七時三十分までです。
○受講資格 市内に在住、在勤するかた。(高校生は定員に満たない場合はのみ受け付けます)
○各講座とも定員五十人で、受入は無料(ただしテキスト代は別)です。
○申し込み 七月一日から十五日 まで図書館二階事務室・奉仕係 七月二十日(金)二十一日(日) 受付けます。

図書館の夏季夜間開館

夏の夕べを楽しい読書で過しましょう

期間 7月20日(金)~8月30日(木)
時間 午後7時まで
(休館日 毎週=月曜日 7月31日・8月31日)

昭和47年度下半期

財政状況のあらまし

一般会計歳入歳出予算執行状況

(昭和48年3月31日現在)

歳入歳出予算額 98億2,349万7千円

収入済額 90億4,574千円(91.7%)

支出済額 83億9,807万3千円(85.5%)

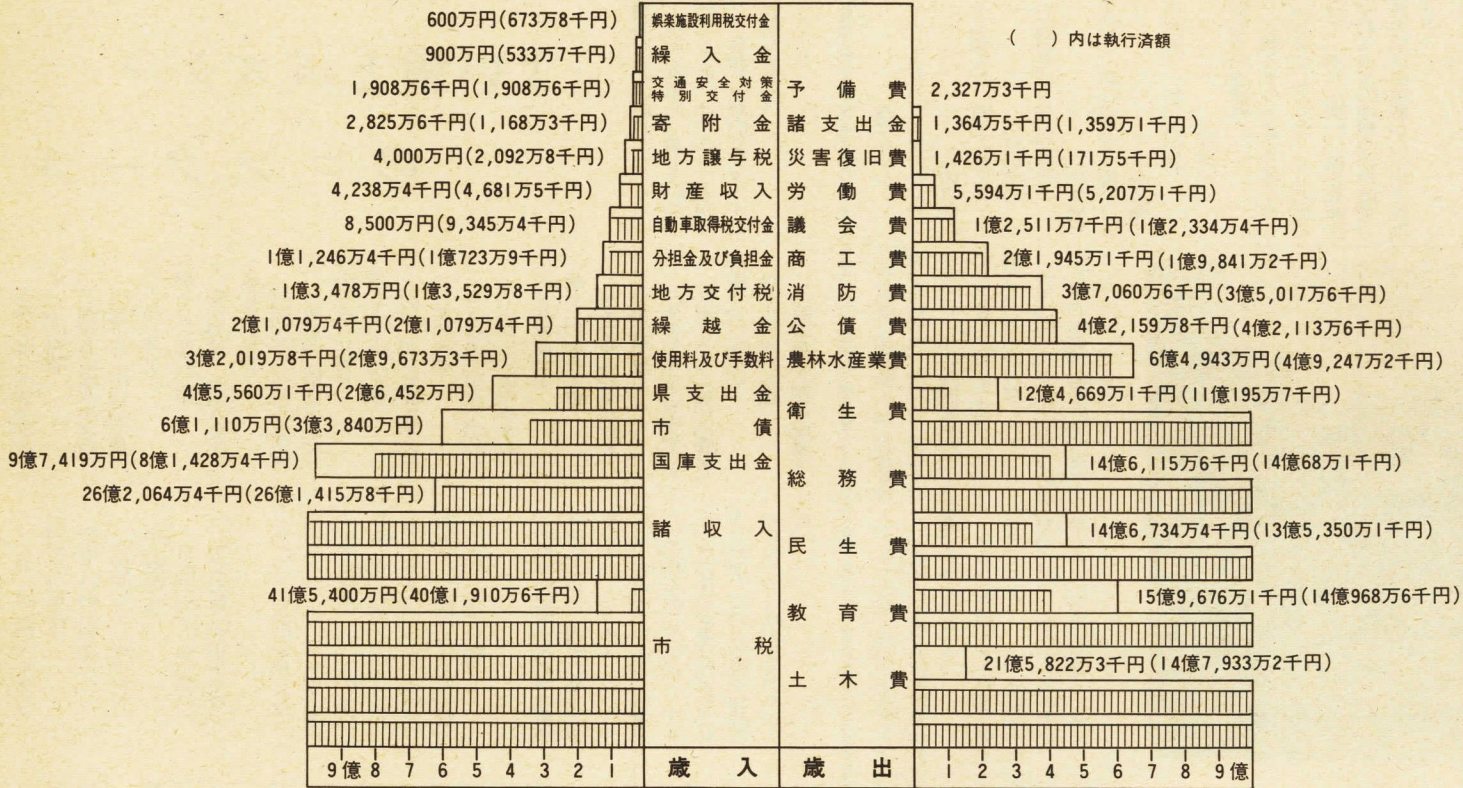

市有財産の状況

一般会計・特別会計	460億7,854万円
土地	366億8,996万円
建物	69億3,424万円
工作物	11億461万円
基金	7億9,376万円
物品	2億1,120万円
山林	2億725万円
その他	1億3,752万円
水道会計	37億4,581万円
病院会計	7億9,386万円

特別会計歳入歳出予算執行状況

(昭和48年3月31日現在)

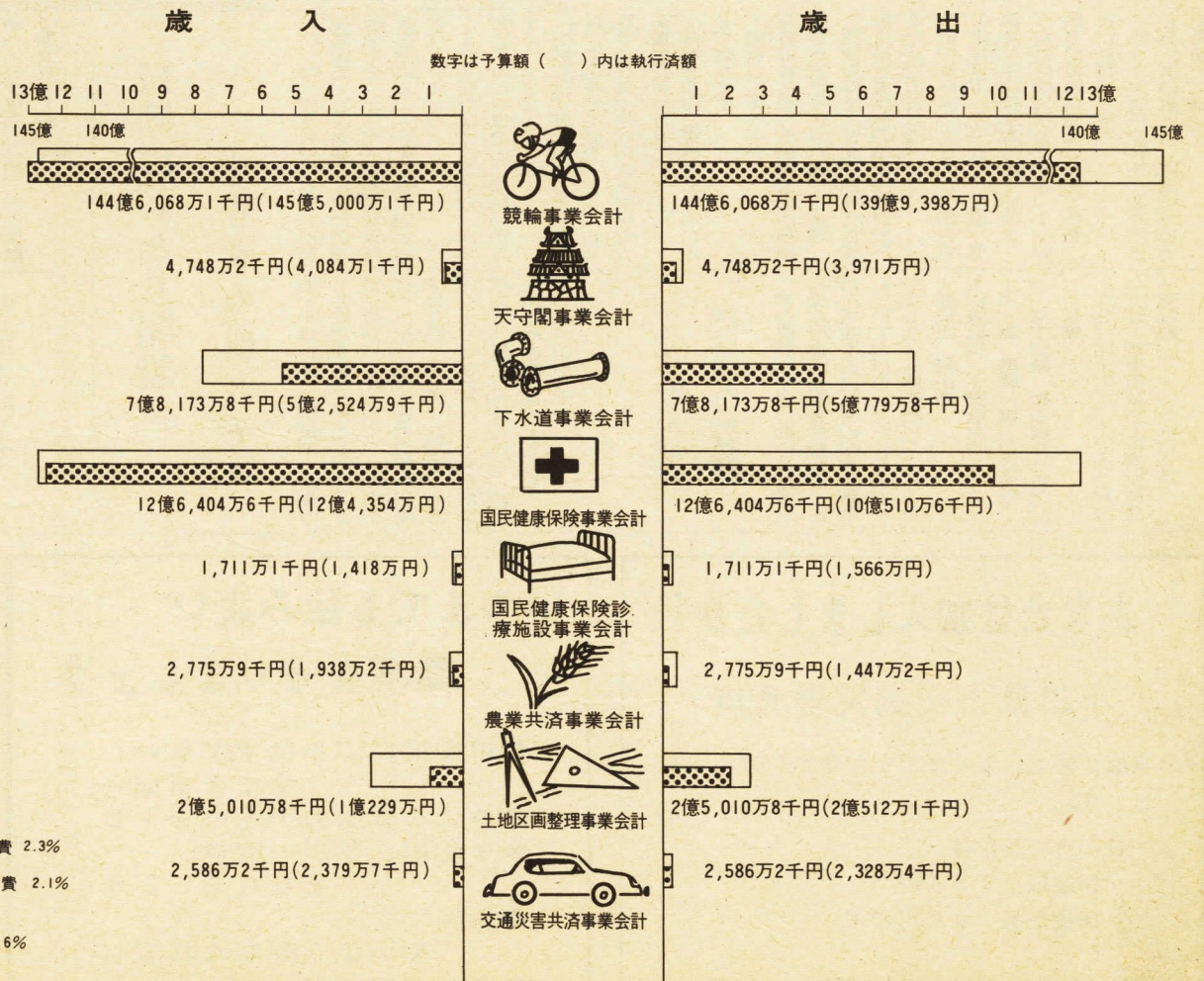

市債の状況

(昭和48年3月31日現在)

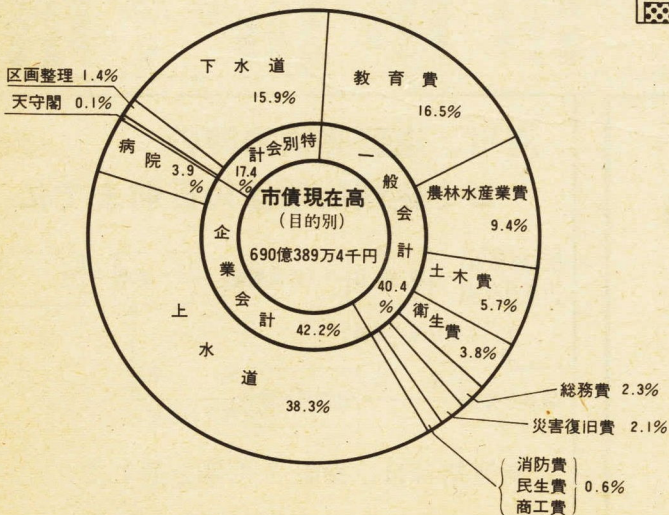

みなさんの健康コーナー

お問い合わせ …… 衛生課 (22) 1111へ

◆結核健康診断(レントゲン撮影)と血圧測定
対象 7歳以上の全市民。ただし会社工場・保健所・学校等で毎年受診しているかたを除く。なお血圧測定(○印)は希望者

実施会場	月日	曜日	時間	対象地区	実施会場	月日	曜日	時間	対象地区
消防北分署	7.16	月	午後1.30~3.30	44区	益田広場	7.31	火	午後1.30~3.30	59、60区
井細田公民館	7.16	月	午後6.00~8.00	42、43、44区	入生田公民館	8.1	水	午後1.30~3.30	63区
片浦農協支所	7.17	火	午前11.00~午後2.00	石橋	益田広場	8.2	木	午後6.00~8.00	59、60、61区
片浦農協支所	7.18	水	午前11.00~午後2.00	米神	大窪農協	8.2	木	午後1.30~3.30	62、64区
片浦農協支所	7.19	木	午前11.00~午後2.00	江ノ浦	曾比公民館	8.3	金	午後1.30~3.30	曾比
寺山神社	7.20	金	午前11.00~午後2.00	根府川	西栢山公民館	8.6	月	午前10.00~午後11.30	西栢山
片浦農協支所	7.20	金	午後6.00~8.00	江ノ浦	西栢山浅原やまゆり	8.6	月	午後1.30~3.30	西栢山浅原やまゆり
旧丸二選果場	7.23	月	午後1.30~3.30	西組 中組 東組	栢山清流荘	8.7	火	午前10.00~午後11.30	栢山清流荘
寺山神社	7.24	火	午後6.00~8.00	根府川	東栢山公民館	8.7	火	午後1.30~3.30	東栢山
早川保育園	7.25	水	午後1.30~3.30	木地挽向口早稲田	栢山清流荘	8.7	火	午後1.30~3.30	栢山清流荘
福井島住宅集会所	7.26	木	午前10.00~午後11.30	58、59区	東栢山公民館	8.8	水	午後1.30~3.30	東栢山
香林寺入口	7.26	木	午後1.30~3.30	61区	柳町住宅広場	8.9	木	午前10.00~午後11.30	46区 柳町
58区事務所	7.27	金	午後1.00~3.30	58区	北ノ窪公民館	8.9	木	午後1.30~3.30	府川 仲沢 久所
早川保育園	7.27	金	午後6.00~8.00	早川地区全域	久所公民館	8.10	金	午前10.00~午後11.30	久所 仲沢

※以後の日程等は次号(8月号)でお知らせします。

◆3種混合予防接種(百日せき・ジフテリア・破傷風)
対象 (1期)生後3カ月から6カ月までの赤ちゃん
時間 午後1時30分~2時30分

月日	会場
7月30日(月)	井細田公民館 尊徳記念館 国府津小学校
7月31日(火)	市体育館(市役所) 豊川公民館(支所) 橋公民館(支所)

※2期に該当される赤ちゃんは1期3回目です。1年から1年6カ月までのかたで、個人通知を出しませんので、直接母子手帳をお持ちのうえ会場へおいでください。また、赤ちゃんの体温も測ってください。

◆ツベルクリン反応検査とBCG接種

対象 施設児を除く一般の生後6カ月以上の未就学児
時間 午後1時30分~2時30分

会場	ツベルクリン	判定とBCG
市体育館(市役所)	7月17日(火)	7月19日(木)
久野公民館	7月18日(水)	7月20日(金)
風祭公民館	7月23日(月)	7月25日(水)
豊川公民館(支所)	7月24日(火)	7月26日(木)
前羽福祉館		
町田小学校		
曾我公民館(支所)		
早川小学校		
桜井小学校		

◆乳児(7カ月児)健康診断

対象 昭和47年12月生まれの乳児
時間 午後1時30分~2時30分

月日	会場
7月16日(月)	橋支所
7月17日(火)	尊徳記念館
7月18日(水)	堀之内公民館
7月19日(木)	下府中公民館(支所)
7月20日(金)	国府津支所
7月23日(月)	衛生会館
7月24日(火)	小田原保健所
7月25日(水)	小田原保健所

◆胃ガン集団検診

対象 40歳以上の一般市民
受付時間 午前8時~10時

月日	地区	場所
7月16日(月)	酒匂地区(大道を除く)	酒匂公民館
7月30日(月)	片浦地区	寺山神社
8月7日(火)	本庁管内(1区~13区40区)	水の公園(市役所)

◆婦人がん集団検診

対象 35歳以上の婦人
受付時間 午前10時・午後1時

月日	地区	場所
7月17日(火)	(午前) 穴部地区一円 飯田岡地区の一部、府川、久所、北ノ窪、仲沢地区 (午後) 国府津、田島地区	北ノ窪公民館 国府津小学校

※婦人がんの申し込みは、先着100名で締切りますので、ご希望のかたは直接電話でお申込みください。



太陽を友だちに

夏休みを 楽しく元気で

子どもたちにとって、楽しい夏休みがまもなくやってきます。夏休みは、学校での生活を家庭の生活に切りかえ、その中で、毎日の学校生活では得られないものを、子どもに勉強させるという大きな意味をもっています。しかし、子どもたちは、うっかりすると、朝から晩までびまわったり、テレビを見たり、勝手なことをしたりして、生活が不規則になりがちです。夏休みも、はじめのうちは、自分の計画によって、毎日比較的規則正しく過ごしますが、日がたつにつれて、だらけた生活になりがちです。

また、戸外での遊びや、外出する機会も多くなりますので、思わぬ誘惑や事故などの心配も増してきます。そこで、各学校では、休みに生活の各分野について、十分な指導がなされるわけですが、なんといっても、生活の場が家庭中心になりますので、保護者の方の指導が重要な意味をもっています。子どもたちが、四十日間の夏休みを通して、成長への貴重な体験をして、九月には、みんなそろって、元気に登校できるように、皆様の協力をお願いします。

夏休みの課題を大まかにわけてみると、親の発想で子どもにおこす例が多くなっています。子どもが自由に活動する時間が増えるのは、自覚的な生活をさせることもよい機会です。自分で計画し、実行し、反省してみるというところから、自由な生活を送るようになることを期待しています。

子どもたちの中には、ふたつの生活の中では、なかなかおぼせないう病気をもちた子もいると思います。健康診断で治療をすすめられたいけれど、つい、お医者さんに行きそねたという場合もあるかと思えます。この機会に徹底的に治療してください。

そのほか、暑さも厳しいので、過労や、暴飲、暴食からくる病気になるないように、十分休養と栄養に留意すること。また、伝染病予防の処置を怠らないこと。事故防止や、交通安全の注意もいっしょに必要です。

交通安全や水難事故に注意し、ひとりでいようと、子どもたちをせび守りたいものです。そのため、家庭はもちろん、地域ぐるみで「愛のひととせ」を呼び合って、子どもたちの注意を呼びおこしてあげてください。

そして、この夏休みが、子どもたちにとって、真に有意義なものでありたいと、皆様の協力をお願いします。

初級語学講座を開講

図書館

図書館では、例年のおおりに七月二十日からドイツ語、フランス語、ロシア語の三講座を各八回(各講座とも定員五十人)で、受講料は無料(ただしテキスト代は別)で開講します。

○ドイツ語・講師・神奈川県 実業学校
○ロシア語・講師・横浜市立文学部講師 ロシア文学研究会 長 相田重夫先生 開講日 八月七日(火)十日(金)十四日(火)十六日(木)十八日(土)二十一日(火)二十三日(木)二十五日(土)

○時間は各講座とも午後八時から七時三十分までです。

○受講資格 市内に在住、在勤するかた。(高校生は定員に満たない場合はのみ受け付けます)

○各講座とも定員五十人、受付けは無料(ただしテキスト代は別)で受け付けます。

図書館の夏季夜間開館

夏の夕べを楽しい読書で過しましょう

期間 7月20日(金)~8月30日(木)
時間 午後7時まで
(休館日 毎週=月曜日 7月31日・8月31日)

話題の広場



いざ試合場へ



名前を書いて出場準備

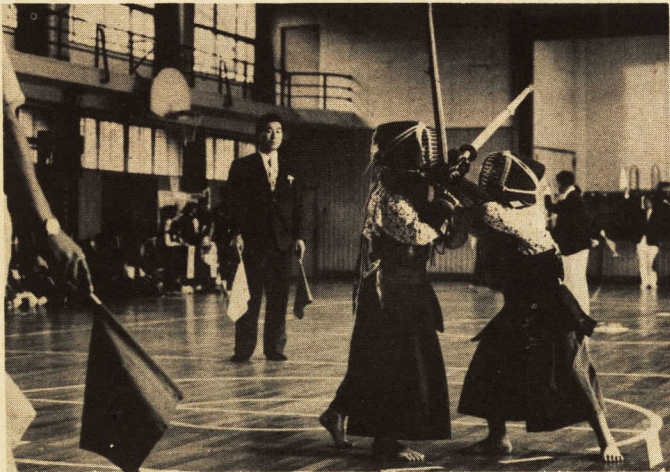

わが腕前を見せてくれる

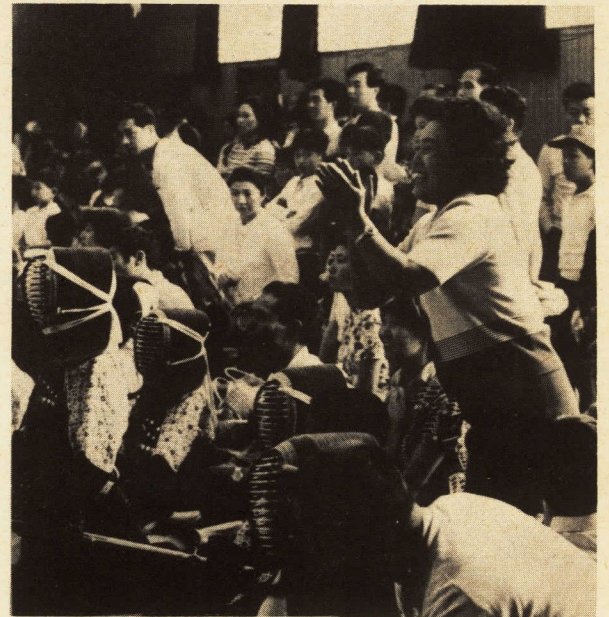

見るほうが興奮してます

少年剣士ただいま参上

剣道具を竹刀でかつぎ、さっそうとまを歩く姿は、日本の少年ならまずあこがれる。このためか、少年たちの剣道熱も年々高まる一方。

いま市内には、国府津の十憲会など七つの会に約二百人の少年剣士がいるが、この少年たちでわざを競い合ったのが第一回少年剣道大会。

さすがに意気盛んで、「お面」といって胴を打つなど多少の間違いはかえってあいきよう。元気いっばいに飛んで走ってしなを振れば敵味方なくやんやのかっさい。



これが優勝トロフィーだね



おしらせ

重度心身障害者の医療費を助成

市では、今まで給付改善により国民健康保険の被保険者となつて

いる重度心身障害者の医療費無料化を行なつていましたが、七月一日から各医療団体の協力を得て、社会保険の被扶養者についても医療費を助成しています。

この制度は、市の福祉事務所に登録されている重度の身体障害者又は精神薄弱者が、医療機関で保険のきく治療や処置を受けた場合に窓口で支払う医療費の自己負担分を公費で負担するものです。

受診される場合は、保険医療機関の窓口、被保険者証(組合員証)と、市からお渡ししたうけいす色の障害者医療証を一緒に提出してください。医療費は無料になります。

この医療証は、小田原市をはじめ、南足柄市のほか、上・下郡二市八町にある医療機関ならどこでも使用できますが、これ以外の地域の医療機関を利用した場合は、医療費の自己負担分を一時立て替え払いをした後、申請書に領収書等をつけて市役所社会課に提出すれば、後日立て替えた医療費を市からお返しします。緊急その他の事情により医療機関の窓口で医療費の自己負担分を支払った場合も同様です。ただし、保険組合から付加給付金が組合員に支払われた場合は、市はその差額分をお返しすることになります。

制度のくわしいことについては市役所社会課庶務係(電話二二二二)にお問い合わせください。

農業危害をなくそう

毎年農業による事故はあつと絶えません。

このため、このような危害を未然に防ぐ目的で、農家をはじめ、広く一般のかたがたに農業の適正な取り扱いについて知っていただくよう六月一日から七月三十一日までの二カ月間、農業危害防止運動が行なわれております。

農家はもとより一般市民のかたも農業を使用するときは、次のことに特に注意するようお願いいたします。

① 農薬を散布するときは皮膚等に薬がかからないような服装で行ないましょう。

② 農薬は、防除基準、防除歴などをよく聞き低毒性のものを選びましょう。(農協、薬店でおたずねください)

③ 散布した農薬で、近所の人々に迷惑がからないように特に注意しましょう。

④ 農薬は専用の保管箱をつくり

「医薬用外毒物・医薬用外劇物」と表示し、かさをかけましょう。

⑤ 農薬は専用の保管箱をつくり

法務省の通達により、七月一日から戸籍謄抄本の手数料が全国いっせいに一枚七十円(現行五十円)になりました。

くわしくは市民課(二二二二)又は各支所にお問い合わせください。

戸籍手数料が変わりました

法務省の通達により、七月一日から戸籍謄抄本の手数料が全国いっせいに一枚七十円(現行五十円)になりました。

くわしくは市民課(二二二二)又は各支所にお問い合わせください。

市の融資制度をご利用ください

金融引締めが強化され中小企業者の資金調達が深刻化しつつありますが本市では、市内で中小企業を経営されているかたがたのお役に立つよう、小口資金などの融資制度を設けています。

商品や原材料の仕入れ、機械の新設、店舗や工場の増改築などのために資金の借入れが必要なたはどうぞご利用ください。

また、資金融資のとき、神奈川県信用保証協会に払い込まれる信用保証料の一部を市が補助し、その負担を軽減するため、信用保証料補助の制度も設けてありますのであわせてご利用なさることをおすすめします。

◇中小企業小口資金

・利用資格 市内に店や工場などがある中小企業者で、次の要件に該当するかた

①市に一年以上居住し、一年以上同一事業を継続して営んでいること

②市税を滞納していないこと

③返済能力があること

④この資金の保証人になっていないこと

・取扱期間 五月一日から八月三十一日まで

・歳末資金 十月一日から十二月三十一日まで

◇中小企業信用保証料補助

①小田原市中小企業小口資金

②同元歳末資金

③神奈川県事業資金

④同小企業事業資金

・補助率 神奈川県信用保証協会に払い込んだ保証料の三分の一(ただし限度額三万円)

・申込先 資金の融資を受けた金融機関

なお、その他おわかりにならない点は、市役所庶務課(電話二二二二)へおたずねください。

・申込先 市役所庶務課

・期間と返済方法 三年以内

・運転資金 五十万円以内

・設備資金 五十万円以内

・運転設備併用資金 百五十万円以内

・期間と返済方法 五年以内

・設備資金 運転設備併用資金

(いずれも六カ月のすえ置を含む。一括または分割返済)

・利率 年六・九%

・担保と保証人 担保はとりません

・保証人は一人以上必要です

・信用保証 必要に応じてつけます

・申込先 市役所庶務課

◇中小企業中元歳末資金

・利用資格 小口資金と同じ(ただし④を除く)

・使いみち 運転資金に限る

・限度額 百五十万円以内

・期間と返済方法 六カ月以内(一括または分割返済)

・利率 無保証 年七・二五%

保証付 年七・〇%

・担保と保証人 担保は必要に応じてあります

・保証人は一人以上必要です

・信用保証 原則としてつけます

酒匂川運動広場 お使いください

県企業庁が行なっている酒匂川取水堰の工事により、下流部の右岸側(下水道終末処理場横)に高水敷が造成されましたので、市ではこれを借受けて約一四、〇〇〇平方メートルの運動広場として整備しました。今年度も約一〇、〇〇〇平方メートルを整地する予定ですが、すでに整地した部分を市民の皆さんにご使用いただきたいと思っております。ご使用になりたいかたは都市計画課公園緑地係まで印かんを持参のうえ、申し込みください。

今月の納税

固定資産税 第2期分 都市計画税

納期限は7月31日(火)です
税金は納期限内に納めましょう

17会場から

第25回市民体育祭

- ◆開会式 七月二十九日 午前九時 城山陸上競技場
- ◆閉会式 八月五日 午後四時ごろ (全競技終了後)
- ◆主催 小田原市、教育委員会、体育連盟、地区体育振興会連絡協議会
- ◆競技日程と会場
 - ◎軟式野球 七月二十日・二十一日・八月五日 (城内野球場)
 - ◎ソフトボール 七月二十一日・二十九日・八月五日 (鴨宮運動広場)
 - ◎サッカー 七月二十日・二十一日・八月五日 (西湘高校庭)
 - ◎バスケットボール 七月二十二日・二十九日 (倉平ライム小田原工場体育館)
 - ◎陸上競技 七月二十九日 (城山)
- ◆自伝車 七月二十九日 (市競輪場)
- ◆軟式庭球 七月二十九日 (城山)
- ◆卓球 八月五日 (市体育館)
- ◆パドミントン 七月二十九日 (市体育館)
- ◆柔道 八月五日 (文武館)
- ◆剣道 八月五日 (酒匂中学校体育館)

少女バレーを 開催

スポーツ教室開設などによって、数多くの少女バレーボールクラブが誕生しています。そこでこの機会に少女バレーボール大会を次のとおり開催することにしました。奮って参加してください。

◎期日 八月十一日(土)午前九時

◎会場 城北工業高校体育館

◎種目 六人制 コート八対八

◎参加資格 (1)小学校五・六年女子 (2)同一小学校区で編成する。

◎チーム編成 監督一人、コーチ一人、マネージャー一人、選手十二人以上、選手以外は成人とする。

◎参加規則 (1)選手は保護者が出場を承認したものであること。(2)選手は健康診断を申し込み、必ず受けておくこと。

◎申込先 教育委員会体育課 (申込締切 七月二十日(金)まで)

◎その他 詳しくは体育課三七三二へ

少年水泳大会 新種目を加えて充実

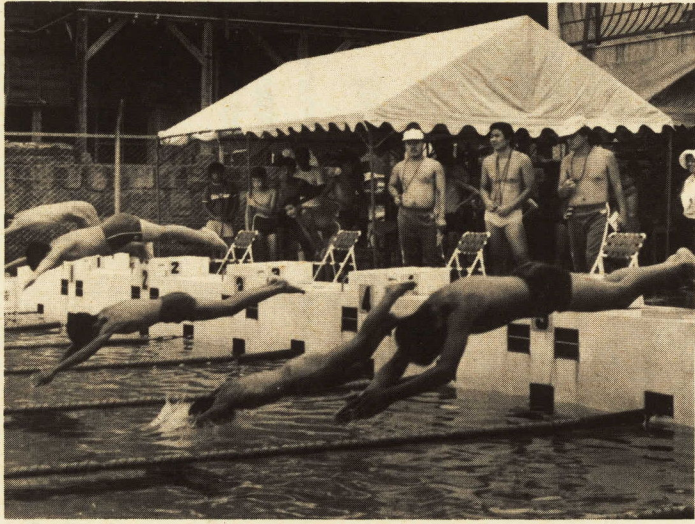

親善交歓の選考も

日頃の泳力をためずため、毎年行なっている少年水泳大会も、四回目を迎えました。このときは、バタフライ(男・女)50メートルに加え、更にメドレーリレー100メートルを二百メートルに変更するなど、最近特に水泳熱の高まった児童に対し、より深い内容の大会になるよう配慮しました。

なお、今回の大会は、八月十九日に大阪府岸和田市で行なわれます。「岸和田市・小田原市子ども水泳親善交歓会」の選手選考会も兼ねておこなわれますので、奮って参加ください。

◎期日 八月五日(日)

午前八時三十分受付開始
午前九時 開会式、合同体操
午前九時三十分 競泳開始

◎会場 市営御幸の浜プール

◎参加資格 市内小学生四年生以上、六年生までの男子

◎申込方法 (1)父兄または地区の指導的立場にある人と相談をしめること。(ただし父兄の承諾を得た者に限る)

(2)個人種目の競技は必ず保護者で申し込むこと。

◎締切 七月二十日(金)まで

◎受付場所 本町一五ノ十二 教育委員会体育課 電話三七三二(市民会館六階)

◎参加者は、必ず医師の健康診断を受け引率者と同行のこと

◎参加者には、参加賞(バッジ)を贈る。

◎各種別・各種目の一位～三位までの入賞者に、賞状賞品を贈る。

◎全種目を通じ、特に優秀な男女各一名に最優秀選手賞を贈る。

仲よくプレーを 第1回 母子卓球大会

市教育委員会・小田原卓球協会主催による、第一回母子卓球大会を次により開催します。ふるって参加ください。

◎期日 八月十九日(日)午前九時

◎会場 市体育館

◎種目 ダブルス(母親と子どもで組む)

◎参加資格 市内在住で同一家族の母親と子ども(小学生二年生以下、男女は問いません)

◎参加料 百円

◎申込方法 住所・氏名・年齢(学年)を記入の上、教育委員会体育課(本町一五ノ一二 市民会館六階)

◎申込締切 八月十日(金)まで

スポーツ教室

卓球の正しい知識と技能を習得してもらうために開設します。

◎対象 市内に住んでいるか通勤しているかた(ただし、小学生及び高校生は除く)

◎会場 市体育館

◎定員 三十人

◎期間 七月十七日～八月十六日

(毎週火曜日と木曜日)
午後六時三十分～八時三十分

◎参加料 五百円

◎申し込み 七月十日～十二日 午前九時から午後七時 まで教育委員会体育課(市民会館六階)

これは昨年までの中級水泳教室にかわって開設するものです。

◎日時 七月三十一日・八月一日・二日・三日・四日の各午後二時から五時まで

◎会場 城内野球場

◎対象 小学四年・五年・六年生と中学一年生で50メートル完泳できる人

第三位 館川勝利(千歳会)
優勝 高橋正光(豊川)
第二位 加藤猛(千歳会)
第三位 平井義人(文武館)
中学生の部
優勝 高橋泰弘(千代)
第二位 福島哲也(千代)
第三位 隅田恭民(千代)

元気で試合

「正正堂と戦います。」と力強い国府津十恵会大野裕之君の選手宣誓のあと、遠藤義幸五段練士

第1回少年剣道大会

内田英之四段による日本剣道形の演技があり、三会場にわかれて少年剣士の熱戦が展開されました。真剣な取り組み、居並ぶ関係者や父兄は、ついさそを乗り出し声援も大変なものでした。

結果は

四年生の部
優勝 植住淳一(湯本練成館)
第二位 平野公一(剣道会)

◆スポーツのご案内◆

月日	行事名	時間	会場
7月15日	小田原市実業団庭球大会	午前9時から	城山庭球場
"	小田原市子供会ソフトボール大会	"	城内野球場
"	小田原市長杯争奪卓球大会	"	市体育館
7月21日	小田原市中学校体操大会	"	市体育館
7月24日	小田原市中学校テニス大会	"	城山庭球場
8月10日	国体高校第3次県予選庭球大会	"	"

市営プール・海水浴場がオープン

7月1日～8月31日(午前9時から午後4時30分まで)

□プール

	入場料		衣類預料
	大人	子ども	
御幸の浜プール	80円	30円	ロッカー 20円
国府津プール	20円	10円	カゴ 20円

□海水浴場

御幸の浜海水浴場 国府津海水浴場
江之浦海水浴場

□使用制限の日

各種大会等のため、次の日は御幸の浜プールの使用が制限されます。

- ◇水泳教室・Bプール 7月7日(土)・8日(日)・14日(土)・15日(日)・17日(火)・18日(水)・19日(木)・20日(金)の8日間、午後2時以降
- ◇第25回小田原市民体育祭(水泳競技)・Cプール 7月29日(日)午前9時から午後3時まで
- ◇第4回小田原市少年水泳大会・Cプール 8月5日(日)午前9時から午後3時まで
- ◇第20回近郷中学校水泳大会・Cプール 8月20日(月)午前9時から午後3時まで

□海水浴場利用の皆さんへ

海水浴場を楽しく、安心して利用できるよう次のことを必ず守ってください。

- 1 遊泳区域内でボード・波のり板(サーフボードや滑走ボード等)を使用しないこと。
- 1 遊泳区域外の手ごたえを付近でヨット・モーターボート等を急回せたり、急発進したりすること。
- 1 遊泳禁止の赤い旗が出たところへ持ち込んだり、砂モリ・水銃等を泳ぐところへ持ち込んだり、砂浜でいたずらした場合は罰せられることがあります。
- 1 遊泳禁止区域に注意。小田原海岸の遊泳禁止区域は御幸の浜・国府津・江之浦の一部(ブイの内側)を除いた全域です。

優良工事を表彰

昭和四十七年度優良工事の表彰式が、六月二十六日市長室で行なわれました。

当日は、昨年度に施行された工事(八百八件)の中から、適正な工程管理のもとに、熱意をもって仕事にあたり、施工技術、できばえが、特にすぐれたもの十件が、次のとおり表彰されました。

◎市長感謝状による表彰

- ▽狹窪川修繕工事 (株) 田中組 取締役社長 田中喜一郎
▽市道三十三号線道路改良工事 (株) 若林組 取締役社長 若林卯之助
▽山岸川護岸石積改良工事 (株) 川久保組 代表取締役 川久保正明
▽市道百三十三号線道路改良工事 石塚工務店 石塚芳雄

- ▽市立病院管理棟増築電気設備工事 (株) 松本電機 代表取締役 松本芳雄
▽下水道終末処理場取水井戸設置工事 井戸角さく果工業 篠崎久吉
▽下水道補助管渠布設第十五区工事 菊原建設 菊原宏
▽公共下水道排水設備工事 (有) 足柄設備工業 代表取締役 水谷忠三

夏休みを楽しく

児童文化館の行事

夏休みが近づきました。児童文化館では今年も次のように各種の行事を開催します。これらの行事には館の専ら委員をはじめ、各科担当の諸先生方が講師として指導してまいります。ご希望の方は申し込みを添付して参加してください。申し込みは7月12日から受け付けます。

- 7月22日(日) 絵日記のかき方 かかせ方 対象：小学校低学年 とお母さん 時間9時半~11時半 定員50組百名
7月26日(木) 自由研究の仕方 対象：小学生と 対象：小学生と 時間9時半~11時半 定員60組百名
8月5日(日) フランクトンの観察 対象：小学校中・高学年 時間9時半~11時半 定員60組百名
8月10日(金) 好きな絵をかこう 対象：小学校中・高学年 時間9時半~11時半 定員50組百名
8月12日(日) 母と子の音楽教室 対象：小学校低・中・高学年 とお母さん 時間9時半~11時半 定員20組40名
8月19日(日) 人形劇と映画の会 対象：小学生 時間13時半~15時半



あなたのこえ わたしのこえ

住所、氏名、年齢、職業、投書先、宛先、お名前

家庭奉仕員の充実を

私は、八十六歳の一人です。市が、身体障害者や寝たきり老人等のためヘルパーを雇用してありますが、人数が不足しているの... 家庭奉仕員の充実を

読書ノートコンクールと俳句の作品募集

夏休みには読書を楽しもう。読書をして、読み終ったとき、心に深く感じたことを読書ノートにまとめてみましょう。

- 8月7日(火) 夏休み子ども大対決 対象：幼児と小学校低学年 時間9時半~13時半の2回 定員各回とも先着百名
8月8日(水) 夏休み子ども大対決 対象：小学校中・高学年 時間9時半~13時半の2回 定員各回とも先着百名
8月10日(金) 好きな絵をかこう 対象：小学校中・高学年 時間9時半~11時半 定員50組百名
8月12日(日) 母と子の音楽教室 対象：小学校低・中・高学年 とお母さん 時間9時半~11時半 定員20組40名
8月19日(日) 人形劇と映画の会 対象：小学生 時間13時半~15時半



市民会館

- 11日 祝賀教室(10時~16時30分)
13日 青年の集い(18時~20時30分)
17日 山岳映画会(18時30分~21時)
19日 労音「チューリップアリアス」(18時30分~20時30分)
20日 小田原慶応学生会定期コンサート(17時30分~20時30分)
22日 鳥名ピアノ発表会(13時~16時30分)
24日 全国美容選手権神奈川県大会予選(10時~17時)
25日 老人大学(13時~17時)
26日 労音「ウィーンの森少年合唱団」(18時30分~20時30分)
27日 第14回関東甲信越静公民館大会(10時~15時30分)
29日 和太鼓演奏発表会(12時30分~16時30分)
31日 民音「民謡フェスティバル」(14時~16時 18時30分~20時30分)

7月の市民相談室ご案内
相談内容 相談者
一般相談(市職員) 毎日 8時30分~17時
市長の相談(市長) 2日 9時~12時
人権擁護相談(人権擁護委員) 10日 10時~15時
行政苦情相談(行政相談委員) 5日・19日 10時~15時
法律相談(弁護士) 4日・11日・18日・24日 13時~15時
交通事故相談(弁護士) 4日・11日・18日・24日 13時~15時
高齢者職業相談(高齢者無料職業紹介所) 6日・13日 10時~16時
心配ごと相談(民生委員) 2日・9日・16日・23日・30日 10時~15時
登記相談(司法書士) 12日 13時~16時
市税の相談(市職員) 5日・16日・25日 8時30分~17時
保健相談(市保健婦) 3日・24日 13時~17時
印の相談は、予約制です。
電話などで前もってご連絡ください。
市民相談室 市役所正面玄関の右側
22-1111

夏休みには読書を楽しもう。読書をして、読み終ったとき、心に深く感じたことを読書ノートにまとめてみましょう。また、自分の生活や自然のありさまを、子どもらしいすなおな気持ちで見つめて、俳句をつくってみましょう。このしも「読書ノートコンクール」と「小学生俳句コンクール」を「小中学生俳句」の作品を募集します。学校の先生から指導がありますが、募集要項を8月号に掲載しますので、応募してください。

犬を飼っている人へ、飼った動物を飼っている人へ、飼った動物を飼っている人へ、飼った動物を飼っている人へ...

犬を飼っている人へ、飼った動物を飼っている人へ、飼った動物を飼っている人へ...

犬を飼っている人へ、飼った動物を飼っている人へ、飼った動物を飼っている人へ...

犬を飼っている人へ、飼った動物を飼っている人へ、飼った動物を飼っている人へ...

犬を飼っている人へ、飼った動物を飼っている人へ、飼った動物を飼っている人へ...