

おたわら

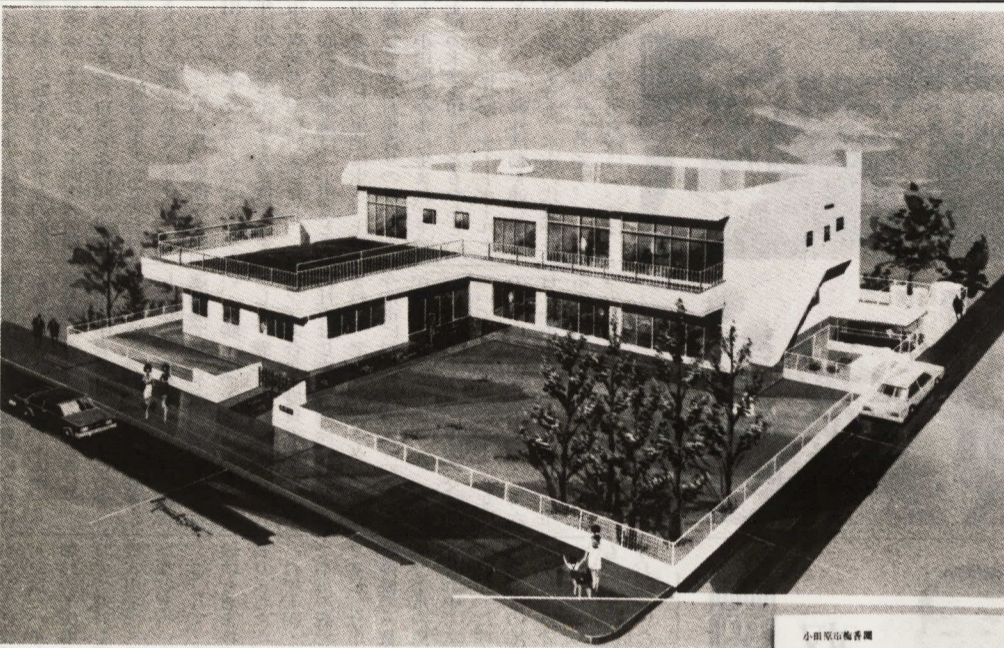

蓮正寺地区に移転新築する梅香園の完成予想図と平面図

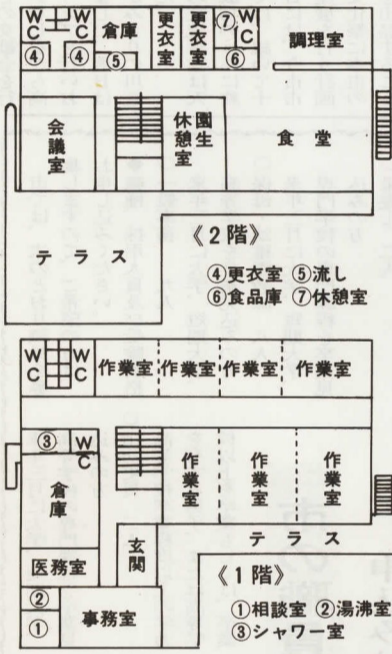

梅香園は、山王神社西方の浜町四丁目にある精神薄弱者のための授産施設です。現在、十七歳から四十八歳までの園生三十人が、生活指導、作業指導、給食、レクリエーション行事を通じて社会生活を営むのに必要な職業訓練に励んでいます。

「心の通い合うまちづくり」を市民テーマに、生きがいと思いやりの福祉社会を目指す本市は、障害者福祉についても制度や施設の充実を努めてきています。特に国際障害者年の今年、精神薄弱者授産施設である梅香園の新築をはじめ、障害者のための町づくり、障害者施設の見学会による啓発行事など各種の記念事業を計画しました。既にいくつかは実施され、大きな成果を上げています。

国際障害者年の記念事業 関心を深めた啓発行事 音響式信号機の設置も

我が国では、心身に障害のある人が約三百五十万人と推定されています。本市でも現在、身体障害者、千四百七十人、精神薄弱者、六百一人の方が社会参加への努力をしています。

念事業を計画し、いくつかは既に実施されました。障害者に対する理解を深めるための市民啓発事業には、多数の参加者がありました。七月十九日に中央公民館で開かれた「講演と映画の集い」では、約三百五十人のみなさんが障害者問題に造りこめ、深い作家、田中澄江さんの講話に熱心に耳を傾けていました。障害者を持つ人たちの社会への完全参加と平等をテーマとする国際障害者年のこの一年をより実りある年にして、その成果を後年までも生かそうと、本市では、梅香園の建設事業をはじめ各種の記



施設見学会では雇用促進の必要性が再認識された

に述べています。この施設見学会は、九月八日、十月六日、十一月六日にも実施が予定されています。

障害者向けの町づくりは、歩道橋の階段の端を弱視者にも見やすく塗装するなどボランティアの協力の下に進められました。記念事業としては、視覚障害者のために市内六基目の「音響式信号機」を栄町二丁目、そびそ二階前の十字路交差点に設置し、八月十一日から利用されています。また、「ろうあ者緊急カード」を作成し、ろうあ者が緊急時に、意思を伝えることができるよう緊急時の文言を印刷したカードを八月中にお渡ししました。

十一月二十八日に市民会館で開く予定で、

市長と話し合い
市政に反映を
市では、市政に対する理解と関心を深めていただくと共に率直な意見や要望などを聴き、今後の市政に反映させるため、市長と話し合い会を実施しています。障害者と家族の方が出席して八月十八日に社会福祉センターで開かれた会では、テーマを特に定めませんが、福祉問題について参考となる意見が多く出されました。そして、この話し合いの中でも、梅香園の建設事業は大きな関心を集めていました。

精神薄弱者 授産施設 梅香園を移転新築

梅香園は、山王神社西方の浜町四丁目にある精神薄弱者のための授産施設です。現在、十七歳から四十八歳までの園生三十人が、生活指導、作業指導、給食、レクリエーション行事を通じて社会生活を営むのに必要な職業訓練に励んでいます。

建物には、市営の軽費老人ホーム「あしがら荘」の南隣の蓮正寺六四七五に建てられ、鉄筋コンクリート造り二階建ての園舎となり、この移転先は、酒匂川と狩川にはさまれた住宅街の静かな環境に恵まれ、小田急線登田駅から徒歩で南へ約十二分の所です。

施設は、作業環境や安全性、利用の便を配慮して設計してあり、冷暖房を完備しています。一階には、七つの作業室のほか、事務室、相談室、医務室などが配置され、玄関を自動ドアにして、障害者用便所も設けられます。二階には、食堂、会議室のほか、園生生活室や、スナックなども設置されます。以上、新しい梅香園の建物は、一階と二階の延べ面積九百七十五平方メートル、車庫を含むと、現在の建物より約三七％も広くなり、明るく開放的になります。

来年の4月に
新園舎が開園
では、新しい梅香園の施設について紹介しましょう。

梅香園の父母の会会長
小川シズさん
梅香園の新築が決まり、私は、感謝と喜びでいっぱいです。来年四月の開園が待ち遠しいです。雨漏りがひどく、部屋のあちこちに移動し作業したという設立当時の話を聞くことのできる園生たちは本当に幸せだと思います。

障害者の就職
理解と協力を
障害者の就職問題については、四方面の「国際障害者年を促進するための制度を紹介しましたので、あわせてお読みください。」

梅香園の総工費は二億六千万円で、このうち国と県の補助金六千四百九十六万四千円を見込んでいます。八月十一日に開催された市議会臨時会で、これについての工費の協議が、原案より削減されたことになりました。市では、この削減分を、作業に携わっています。市田社長は、削減率は非常に良く、よほど途に工事が開始され、来年四月に新園舎が開園する予定です。

待ち遠しい完成
社会へ巣立つ拠点に
梅香園の総工費は二億六千万円で、このうち国と県の補助金六千四百九十六万四千円を見込んでいます。八月十一日に開催された市議会臨時会で、これについての工費の協議が、原案より削減されたことになりました。市では、この削減分を、作業に携わっています。市田社長は、削減率は非常に良く、よほど途に工事が開始され、来年四月に新園舎が開園する予定です。

梅香園の総工費は二億六千万円で、このうち国と県の補助金六千四百九十六万四千円を見込んでいます。八月十一日に開催された市議会臨時会で、これについての工費の協議が、原案より削減されたことになりました。市では、この削減分を、作業に携わっています。市田社長は、削減率は非常に良く、よほど途に工事が開始され、来年四月に新園舎が開園する予定です。

梅香園の総工費は二億六千万円で、このうち国と県の補助金六千四百九十六万四千円を見込んでいます。八月十一日に開催された市議会臨時会で、これについての工費の協議が、原案より削減されたことになりました。市では、この削減分を、作業に携わっています。市田社長は、削減率は非常に良く、よほど途に工事が開始され、来年四月に新園舎が開園する予定です。

梅香園の総工費は二億六千万円で、このうち国と県の補助金六千四百九十六万四千円を見込んでいます。八月十一日に開催された市議会臨時会で、これについての工費の協議が、原案より削減されたことになりました。市では、この削減分を、作業に携わっています。市田社長は、削減率は非常に良く、よほど途に工事が開始され、来年四月に新園舎が開園する予定です。

姉妹市 今市市と友好の交流

老人クラブ ゲートボールと スポーツ少年団 野外活動で

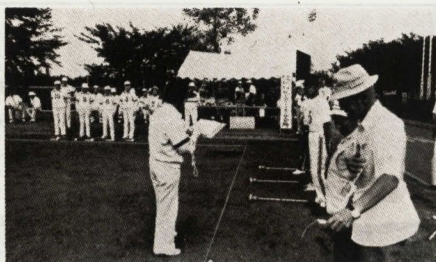

和やかなうちに試合終了

昨年十二月に本市と姉妹都市提携を結んだ栃木県今市市との友好交流は、今年に入って両市の市民のみなさんの自主的な訪問や視察が行われ、姉妹都市としてのお付き合いが始められています。

市でも、この八月、夏休みを利用して、老人クラブとスポーツ少年団のみなさんによる交流事業を市の事業として行いました。

今回の交流事業は、小田原と今市市それぞれの土地に生き、土地を愛してきたお年寄りのみなさんと、小田原と今市市に生まれ、その土地の未来を担う子どもたちという二つの世代が、ゲートボールとキャンプなど野外活動を通して友好を深めようと、本市の代表が今市市を訪問したものです。

老人クラブの交流については、



歓迎の言葉を受ける少年団

本市の老人クラブ連合会の役員によるゲートボール二チームが、八月六日、今市市を訪問しました。今市市中央公民館で、今市市老人クラブ連合会のみなさんと昼食をしながら交流会を行った後、総合運動場でゲートボールの試合を行いました。翌七日には、今市市老人クラブ連合会の役員の方々と二宮神社をはじめ、関係の遺跡巡りを行い、老人クラブの友好親睦と今市市に対する理解を深めることができました。

一方、スポーツ少年団の交流については、本市のスポーツ少年団の六年生の団員九十人が、八月六日、今市市を訪問しました。今市市の丸山運動公園で今市市スポーツ少年団のみなさんの歓迎を受け、

技能者の表彰制度

今年から推薦方式で

市では、今年から新たに「技能者表彰制度」を設けました。

この制度は、技能者の地位の向上と技能を尊重するという気風を高める目的で、市内で長く技能関係の職種に従事し、技能の練磨や後進の育成など、その職種の向上発展に功績のあった方々を表彰するといふもので、次のような内容になっています。

●表彰の種類

○技能功労者

○優秀技能者

●表彰の対象 市内に居住し、主として市内で職業に従事し、(大企業に勤務する方は除く)、次の要件を備えている方。

○技能功労者

①同一職種に三十年以上従事し、年齢五十五歳以上の方

②当該職種について功績が顕著である方

○優秀技能者

①同一職種に十五年以上従事し、年齢三十五歳以上の方

②優秀技能者にふさわしい技能を有し、他の模範となる方

●推薦方法 表彰候補者の推薦は、職種の団体、その他市長が認めるものの代表者を通じて所定の推薦書によって提出ください。

●推薦期限 九月三十日

中小企業退職金共済及び特定退職金共済

掛金の補助申請を

市では、中小企業で働く人たちの福祉の向上と雇用の安定を図るため、中小企業退職金共済制度及び特定退職金共済制度に加入している事業主に、共済掛金の一部を補助しています。

●補助を受けることのできる方：

①市内に一年以上継続して事業を営む中小企業者(従業員が百人以上)

●補助の内容は：

①前項の事業主のうち、昭和五十五年五月以降にこれらの共済制度に加入した事業主(補助金の交付期間は、事業主が退職金共済制度に加入した月から満三年)。

②市税を完納していること。

●補助の内容は：

収入役に真鍋利三郎氏



真鍋利三郎氏

市議会臨時会は、去る八月十一日開会し、会期を一日とし、次の議決を行い同日閉会しました。

●任期満了に伴う収入役の選任については、真鍋利三郎氏が選任されました。

●承認されたもの

○専決処分の承認に係る調査の(字)の区域の変更に係る調査の

市の職員を募集

申込みは9月21日から

市では、次のとおり職員を募集しますので、ご希望の方は、お申し込みください。

●職種 採用人員及び受験資格

○一般事務 九人

○消防員 二人

○保健・幼稚園教諭 八人

○来年三月に大学、短期大学、専門学校を卒業見込みの方

○来年三月に大学、短期大学、専門学校を卒業見込みの方

○栄養士 二人

○来年三月に大学、短期大学、専門学校を卒業見込みの方

○土木技術 四人

○来年三月に大学、短期大学、専門学校を卒業見込みの方

○建築技術 二人

○見込みの男子

○年齢 昭和三十二年四月二日以前に生まれた方

○居住地 市内及び交通機関で一時間以内の市外に居住する方。おむね藤沢市、海老名市、御殿場市、伊東市を限度とします。

○申込み期間 九月二十一日(水)午後八時三十分～午後五時

○試験日 十月十一日(日)午前九時～午後四時

○試験場 城山中学校

○健康診断及び面接試験 筆記試験合格者に個別面接試験及び職務に必要な健康検査を行います。

○給与 給料は、月額・大学卒十一万八千円、短大卒十万六千九百円、高校卒九万七千円で、消防員はこれを若干上回ります。

○このほか、諸手当が支給されます。



ムタをなくし 物を大切に

不用品 即売会

贈答用品としてよく使われるタオル、シーツなどがタンスの中で眠っていませんか。

これは、自分の家では必要なくともその家なら十分に活用できる品物ではないでしょうか。

そこで、小田原市消費者の会では「ムタをなくし、物を大切にしよう」という趣旨の下に不用品即売会を次のとおり開催することにいたしましたので、みなさんの出品をお待ちしています。

●出品されない方も是非お出掛けください。

●日時 十月四日(日) 午前十時～午後三時

●会場 水の公園内、市役所中連絡所二階

●即売品目 日用品雑貨、食糧品、文具、楽器、ガラス器、陶器

●出品の際、希望価格を決めてください。

●送料は販売価格の割をいただきます。

河川敷広場に 天幕の寄贈



小田原北ロータリークラブから河川敷スポーツ広場に天幕(張り)が寄贈されました。

スポーツ広場は、市民の利用が多い反面、河川敷であるため木陰や休息の場がありませんでした。今後は、少年のスポーツ活動をはじめ、各種大会等に利用させていただきます。

ベートーベン第九演奏会

合唱参加者募集のお知らせ

以上のとおり、演奏会を企画しました。市民の方の合唱参加者を募集しますので、希望者は次にご連絡ください。

○申込先 井上忠彦 電話0515

○申込締切日 10月11日(日)午後5時

●主催 小田原市民会館事業協会

●演奏日時 12月11日(金) 午後6時30分

●指揮 黒岩英臣

●オーケストラ 神奈川フィルハーモニー管弦楽団

●合唱 小田原地区合唱団と市民有志

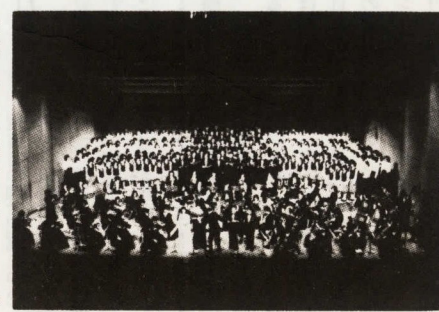

小田原市児童生徒 科学展覧会

●とき 10月1日～4日 午前9時～午後5時

●ところ 市民会館3階小ホール

●主催 小田原市教育委員会

●主管 小田原市小学校校長会・小田原市中学校教育研究会

小田原地方児童生徒 創意工夫展

●とき 10月2日～4日 午前9時～午後5時

●ところ 市民会館1階ロビー及び2階展示室

●主催 小田原市教育委員会・南足柄市教育委員会・足柄下郡教育委員会





老人福祉週間

9月15日～21日

お年寄りに お祝いの金品を

お年寄りへの敬愛の思想を普及高揚し、その福祉を増進するため今年も九月十五日から二十一日までの「老人福祉週間」を中心として、全国各地でいろいろな敬老行事が計画されています。

本市でもこの期間中、自治会、民生委員協議会、社会福祉協議会、婦人団体等の協力によって各地区でいろいろな敬老行事が行われることになっています。

市では、市長のお祝いの言葉を添えて、七十七歳以上の方に二十

円のお祝金をお贈りするほか、七十歳以上の方全員に祝葉子を、また男女の最高齢者及び九十五歳以上の方並びに長寿夫妻には、特別記念品を贈呈することになっています。

また、県からは、七十七歳から八十七歳までの方に三千円、八十八歳から九十八歳までの方に五千円、九十九歳以上の方には一万円のお祝金が贈られるほか、七十七歳の方に煎茶、八十八歳の方に長寿湯呑、九十九歳の方に銀杯

百歳の方に金杯、結婚五十年を迎える夫妻に木杯三重ね組、結婚六十年を迎える夫妻に金銀杯を贈呈することになっています。

これらの祝金品については、各地の実施団体が行う敬老行事の際にお贈りしますので、どうぞお受け取りください。

なお、八月十五日現在、市内には、七十歳以上の方が一万八千八百八十八人、そのうち七十七歳以上の方が四千三百五十五人おられます。

この日は、午後三時三十分から十時までの営業時間中に限って、七十歳以上の方は無料で入浴でき

社会福祉センター

土・日曜日を特別開館

講演会と趣味作品展

福祉センターで開催

社会福祉センターでは、敬老の日を記念して、次のおり講演会と趣味作品展(陶芸・盆栽・鎌倉彫)を開催します。

お年寄りのみなさんをはじめ市民の方が多数おいでくださるようお待ちしております。

- ◆会場 社会福祉センター四階 講堂
- ◆演題 「郷土史回想」
- ◆講師 石井富之助さん
- ◆入場 無料
- ◆作品展
- ◆日時 九月十二日(土) 午前十一時～午後二時
- ◆三日(日) 午前十時～午後二時
- ◆会場 社会福祉センター四階 講堂

公衆浴場で無料入浴日

小田原市公衆浴場組合では、今年も九月十五日の「敬老の日」には、市内十三軒の公衆浴場をお年寄りの無料入浴日としました。

健康診査で健やかに

9月中に最寄りの医院で

市では、小田原医師会の協力を得て、今年も老人福祉法に基づき老人健康診査を実施します。

この老人健康診査は、一般診査(視診、聴診、血圧測定、尿検査)と精密診査(一般診査の結果必要に応じて行う)を行い、老人の病気の予防のため、早期発見をし、適正な治療及び指導を受けて、より豊かな老後を過ごしていただくために行うものです。

日ごろ、健康な方でも、この機会に是非一度お医者さんにみていただいでください。

対象者 市内に住所を有し、本年八月一日現在で六十五歳以上の方

受診方法 市からお届けしました受診通知書(はがき)と保険証、それに老人医療費支給制度に該当する方は受給者証等を必ず持参してください。

診査料 一般診査、精密診査とも無料です。

その他 実施期間を経過しますと、受診通知書(はがき)を医療機関へ持参しても受診できません。

老人居室整備資金を貸付け

果では、六十歳以上のお年寄りと同居、または同居しようとする世帯が、お年寄り専用の居室を新築住宅購入を含む、増築または改築する場合、その整備資金についての貸付けを行っています。

なお、今回対象となるものは、来年二月末までに工事着手が可能

◆貸付限度額 百五十万円

◆利息 年三%

◆受付期間 九月二十一日～十月二十四日

◆受付場所 社会課老人福祉係

◆問い合わせ 社会課老人福祉係 電話 13864

◆受付場所 社会課老人福祉係

◆問い合わせ 市民課市民係 電話 1383

昭和57年度 保育園の入園申込み

来年度の四月から保育園へ入園を希望される方は、次のとおり申し込みください。

- ◆対象者 保護者の就労、または疾病などの理由により保育ができない方。
- ◆申込書 九月十六日以降各保育園、または児童課でお受け取りください。
- ◆申込場所 入園を希望する保育園(下表を)ご覧ください。
- ◆申込期間 十月一日～十五日
- ◆入園申込書の配布及び申込受付は、土曜日の午後と日曜、祝日を除いた午前九時から午後四時までの間行います。

《小田原市保育施設一覧表》

施設名	所在地	電話
下曾我保育園	曾我原347	420951
曾我保育園	下大井104	422852
上府中保育園	千代678	421642
豊川保育園	成田477	464754
江之浦保育園	江之浦341	290426
石橋保育園	石橋186	222648
早川保育園	早川2-3-13	222710
桜井保育園	曾比2160	460710
城山乳児園	城山2-1-5	343227
小田原愛児園	浜町1-4-38	223030
小田原乳児園	浜町1-3-6	223030
板橋光明保育園	板橋544	226025
足柄保育園	扇町2-17-2	342528
みゆき愛児園	本町4-6-18	223722
中島保育園	中町2-13-48	224359
みどりの家愛児園	中町1-15-11	222866
山王保育園	東町1-30-30	340380
久野保育園	久野1550	352253
五百羅漢保育園	扇町5-1-28	343247
蛭田愛児園	蓮正寺783	361914
萩窪保育園	萩窪542	344596
国府津保育園	国府津3-11-25	473355
石塚保育園	国府津2769	473367
おとりの保育園	酒匂6-4-3	472111
城前寺保育園	曾我谷津592	420140
富水保育園	栢山1946	360531
西大友保育園	西大友465	364378
下府中保育園	中里184	478294
春光保育園	鴨宮444	495161
報徳保育園	栢山280	360272
飯田岡保育園	清水新田195	372080
桃重保育園	小八幡4-1-13	466770

◆問い合わせ 児童課保育係 電話 1451

みなさんが出されるゴミには水分が多く(四〇～七〇%)含まれています。このため、ゴミの腐敗が早められ、集積所の悪臭の原因となったり、収集作業や焼却作業にも大変な手をかけることにもなります。

生ゴミを出す前に「ひとしほり運動」を

台所のゴミなど水分の多いものを捨てる際には、「ひとしほり運動」を必ず実行してください。

住みよい環境づくりに、焼却の際の省エネルギーにも大きな役割を果たすこととなります。

お年寄りの趣味講座 好評の民謡再開講

市では、お年寄りに余暇活動を楽しく過ごしていただくため、各種の趣味講座を開催しています。今年四月に開催した民謡講座が大変好評でしたので、もう一度開催します。

お年寄りのみなさんは奮ってお申し込みください。

◆講座 民謡

◆講師 古沢淡静さん

◆期間 九月二十九日から十二月八日までの毎週火曜日、延べ十日間

◆時間 午前十時～十一時三十分

◆定員 四十人

◆資格 市内在住の六十歳以上の方

受診通知書を紛失された方、または受領されていない方は、保険健康課予防係まで申し出てください。再発行いたします。

◆問い合わせ 保険健康課予防係 電話 1838

◆受付場所 社会課老人福祉係

◆問い合わせ 社会課老人福祉係 電話 1864

消費生活講座を開催 “老後の年金を考える”

昔は、人生五十年と言われていたが、今、我が国の平均寿命は男女共に七十歳を超えています。老後は、いかに平穏な老後を迎えることができるでしょうか。

そこで、早いうちから積み立てて準備をしておこう、みんなが費用を出し合って助け合おう、そうして少なくとも収入面で老後生活に困らぬようにしよう。

老後は、近頃は、老後は厳しく、他人事ではないはず。年金に心をもち、是非参加ください。

◆日時 九月二十一日(月) 午後一時三十分～三時三十分

◆会場 市役所七階・大会議室

◆テーマ “年金を考える”

◆講師 消費生活コンサルタント 徳水三千枝さん

◆受講料 無料

◆問い合わせ 市民課市民係 電話 1383

◆受付場所 社会福祉センター四階 第二講堂

◆電話による受付はしません。なお、以前受講された方でも、受講できます。

◆問い合わせ 社会福祉センター 電話 3225



アーケードができ夜も車と人通りの多い青物町商店街(昭・56)

市制40周年 小田原の今昔



当時ではモダンな街路灯が並んでいた青物町通り(昭・15)

昭和57年度 保育園の入園申込み

来年度の四月から保育園へ入園を希望される方は、次のとおり申し込みください。

◆対象者 保護者の就労、または疾病などの理由により保育ができない方。

◆申込書 九月十六日以降各保育園、または児童課でお受け取りください。

◆申込場所 入園を希望する保育園(下表を)ご覧ください。

◆申込期間 十月一日～十五日

◆入園申込書の配布及び申込受付は、土曜日の午後と日曜、祝日を除いた午前九時から午後四時までの間行います。

◆問い合わせ 児童課保育係 電話 1451

地震に備えて！ 我が家の安全点検

ポリ容器や浴槽等に水を蓄えておきましょう

落下を防ぐ

全国交通安全運動

9月21日～30日

- 歩行者、特に子どもと老人の交通事故防止
- 自転車の安全利用の促進
- 無謀暴走運転の防止と暴走族の追放
- シートベルト着用の推進

市内の交通事故発生状況

年別区分	件数	死者	重傷者	軽傷者
56年	335	5	44	375
55年	359	5	32	427
増減	-24	0	+12	-52

(1月～7月までの比較)

環境衛生週間

9月20日～26日

空きカンの投げ捨てが、大きな社会問題となっています。みんなが「ポイ捨て」を追放して、きれいな街をつくりましょう。



国際障害者年をきよめよう④

障害者と就労問題

今年「国際障害者年」です。この年に当たって、市民のみなさんに障害者の方々に對する理解を深めていただくために、広報紙ではシリーズでこの問題を取り上げています。



山一蒲鉾店で働く片腕の不自由な秋沢昭二さん

障害者のいる企業は、一・五%の障害者を雇わなければならないという条件が課せられています。...

障害者スポーツレクリエーション大会

市心身障害者福祉団体連絡協議会の主催による「障害者スポーツレクリエーション大会」が次のとおり開催されます。

音響式信号機 栄町2丁目

市では、国際障害者年の記念事業の一つとして、このほど目の不自由な方などの交通安全対策として、市内栄町二丁目、そびそ宮に音響式信号機(とうりや)を設置したものです。

精神薄弱者の愛護作品と写真展

精神薄弱の方々、自立を目指して励む姿を写真によって紹介いたします。



また、これと同時に、これらの方々の日々の学習活動の成果を表す作品も展示されますので、市民のみなさんのご来場をお待ちしています。

日時 九月三日(木)〜八日(火) 午前十時〜午後六時

神奈川県身障者スポーツ大会 総合で堂々優勝

国際障害者年を記念しての第二十回神奈川県身障者スポーツ大会が、去る八月末まで、二十日間にわたって行われ、総合で堂々優勝を挙げた。

心身に障害のある子 就学相談はお早目に

来年度、小学校に入学者の方々に、昭和五十五年四月一日から昭和五十六年四月一日までに生まれた子どもが、就学相談を受けることができます。

Table with columns: 医療機関名, 住所, 電話番号, 実施日と時間. Lists various medical facilities and their vaccination schedules.

麻しん予防接種 対象者 生後12月〜72月幼児。最も望ましいのは2歳前後です。

子宮ガン集団検診 (電話申込制) 対象者 30歳以上の方。定員 各会場80人。

胃ガン集団検診 (電話申込制) 対象者 40歳以上の方。定員 各会場80人。

健康体操教室 対象者 一般市民。内容 トリム運動。日時 9月8日(火) スポーツ会館。

成人衛生講話 対象者 一般市民。内容 各市区町村の成人病についての講話を行います。

保健医療セミナー (電話申込制) 対象者 20歳以上の女性。内容 小田原医師会では、神奈川県との共催で、健康づくりを目的とした「保健医療セミナー」を次のとおり開催します。

Table with columns: 月日, 内容. Lists dates and topics for the health seminar.

※各医院等の都合により実施日と時間など一部変更になることがありますので、各医院等へお問い合わせください。

久野霊園

使用者を募集

申込受付は9月10日から

市では、久野霊園の使用者を次のとおり募集します。

- ◆墳墓の種類と募集数
 - 四平方 四十五区画
 - 六平方 四十五区画
- ◆申込期間 九月十日(木)～十八日(金)
- ◆使用料
 - 四平方 一区画 十万八千円
 - 六平方 一区画 十八万三千円

ただし、土曜日の午後と日曜日、祝祭日を除きます。

◆申込資格 市内に引き続き一年以上居住し、墳墓の祭事を主宰すべき方

◆使用許可 十月十五日から

◆申込方法 使用許可申請書(用紙は公園緑地課のほか各支所及び連絡所に用意してあります)に、申請者の住民票の写し一通を添えて公園緑地課へ申請してください。

◆選考の方法 申込みが、募集する墳墓数を超えた場合は、公開抽選によって使用者を決定します。また、墓所の位置も抽選で決めます。

◆選考の日時と場所

- 日時 十月二日(金)
- 日時 十月二日(金)

◆注意事項 申込みのときに、お尋ねすることがありますので、本人、または家族の方がおいでください。

◆問い合わせ 公園緑地課公園係 電話③1581

"みどり" なんでも相談

9月22日

市では、私たちの身の回りの緑を守り育てるため、県立自然保護センターの協力を得て、みなさんの身近にある庭木や鉢物などについて、いろいろな質問にお答えするための相談日を次のとおり開設します。

◆期日 九月二十二日(火)

◆会場と時間

- 蓮正寺公民館 午前九時三十分～正午
- 市園芸センター(諏訪原) 午後一時三十分～四時

◆内容 みどりに関する相談

たとえば、庭木を植える、庭木に元気がない、病虫害の予防、駆除をしたい、鉢物の植替えをするには、などの質問にお答えします。

◆問い合わせ 公園緑地課緑化係 電話③1583 農政課園芸センター係 電話③2814

水道の修理は

地区の公認業者へ

みなさんのご家庭の蛇口故障や水道管破裂などの修理は、市内の上水道公認業者三十三社が修理を行います。(アソ熱工業㈱を追加)

本市の区域を別表のように五つに分け、各地域の担当の公認業者がそれぞれご家庭の故障修理を責任を持って行っていますので、水道の故障修理は自分の地域を担当する公認業者へ直接お申し込みください。

お知り合いの公認業者がある場合は、他の地域の業者へ修理を依頼しても差し支えありませんが、公認業者以外の業者が修理することにはなりませんので、十分ご注意ください。

◆問い合わせ 水道部工務課維持係 電話③1667 夜間③1809

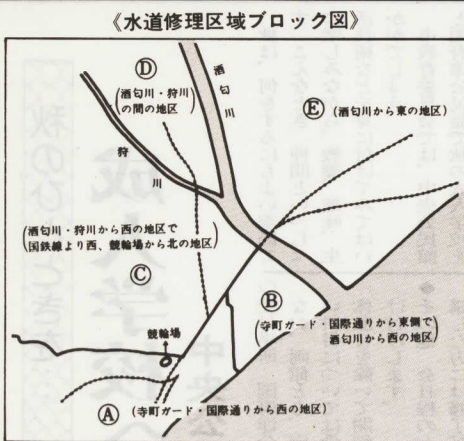

〈ブロック別公認業者一覧表〉

区域	担当者	業者名	電話	地区名
Aブロック	井戸清商店	井戸清商店	22-9146	本目・板入
		光南管工業(株)	22-8916	早川・南町4丁目
		三幸設備工業(株)	23-3100	早川・南町3丁目
		田中組	23-1681	早川・南町2丁目
Bブロック	小田原衛生工業(株)	小田原衛生工業(株)	35-2038	中町・栄町4丁目
		齊藤管工(株)	34-4236	中町・栄町
		東海気熱(株)	34-0201	中町・栄町
		西川組	34-2424	中町・栄町
Cブロック	影山工業所	影山工業所	34-8636	城山1丁目
		熊沢工務店	34-2511	城山2丁目
		三栄管工業(株)	34-6816	城山3丁目
		杉山水道工業(株)	34-2955	城山4丁目
Dブロック	植木水道工業(株)	植木水道工業(株)	36-0668	蓮正寺・中曾根・清
		内木水道工業(株)	36-3412	蓮正寺・中曾根・清
		黒田水道工業(株)	36-0487	蓮正寺・中曾根・清
		中央工業(株)	36-4435	蓮正寺・中曾根・清
Eブロック	朝日配管(株)	朝日配管(株)	47-2338	酒匂・飯沼・新田
		出雲浄水小田原営業所	48-0729	酒匂・飯沼・新田
		相谷設備工業(株)	47-6591	酒匂・飯沼・新田
		杉本設備工業(株)	36-5515	酒匂・飯沼・新田

下水道促進券 9月10日 住みよい町づくり

下水道は、近代都市にとって最も必要な施設ですが、我が国ではその普及が遅れています。そこで、国では今年九月十日を「全国下水道促進デー」とし国民の生活環境の向上を図ることにしています。

本市では、市民のみなさんの深いご理解と協力により、下水道事業は極めて円滑に進み、本年三月末現在では、酒匂川以西の西部処理区は、事業認可一〇六〇ヘクタールに対して六七七ヘクタールが整備済みとなり、水洗化の普及も処理区域においては約一万七千可三九〇・三ヘクタールに対して約四五・四ヘクタールが整備済みとなりました。

この下水道促進デーを機に市民のみなさんに下水道に対する理解をさらに深めていただき、水洗化の普及についてご協力をお願いいたします。

なお、公共下水道の処理区域にお住まいのみなさんで既設のくみ取り便所、または浄化槽を公共下水道の水洗便所に改造される方には補助金制度があります。また、改造工事資金の一部をお貸しする制度もありますので是非ご利用ください。

◆問い合わせ 下水道部業務課 電話③1611・15

下水道事業受益者負担金

第2期分

- 納期限は、9月30日です。
- 負担金は、納期限内に納めましょう。

子どもの歯の相談日

◆対象者 3歳未満の乳幼児

◆期日 9月3日(木)・9月17日(木)・10月1日(木)

◆受付時間 午前9時～10時30分

◆会場 小田原保健所歯科衛生室

◆内容 歯の検査・むし歯予防の指導

◆対象者 「全身体性エリテマトーデス」の患者並びに家族の方

◆期日 9月28日(月)

◆受付時間 午後1時30分～4時30分

◆会場 平塚保健所

◆相談医 北里大学助教授 柏崎 植夫氏ほか

◆申込方法 電話で申し込んでください。

◆申込期限 9月12日(土)まで

◆対象者 6か月から2歳未満のお子さんをお持ちの皆さん

特定疾患の医療相談日

◆対象者 離乳初期の乳児をお持ちの皆さん

◆期日 9月24日(木)

◆受付時間 午後2時30分～3時30分

◆会場 小田原保健所2階栄養指導室

◆内容 離乳食の話、調理実演

◆対象者 母子健康手帳

◆期日 9月28日(月)

◆受付時間 午後1時30分～4時30分

◆会場 平塚保健所

◆相談医 北里大学助教授 柏崎 植夫氏ほか

◆申込方法 電話で申し込んでください。

◆申込期限 9月12日(土)まで

◆対象者 6か月から2歳未満のお子さんをお持ちの皆さん

離乳食講習会

◆対象者 離乳初期の乳児をお持ちの皆さん

◆期日 9月24日(木)

◆受付時間 午後2時30分～3時30分

◆会場 小田原保健所2階栄養指導室

◆内容 離乳食の話、調理実演

◆対象者 母子健康手帳

◆期日 9月28日(月)

◆受付時間 午後1時30分～4時30分

◆会場 平塚保健所

◆相談医 北里大学助教授 柏崎 植夫氏ほか

◆申込方法 電話で申し込んでください。

◆申込期限 9月12日(土)まで

◆対象者 6か月から2歳未満のお子さんをお持ちの皆さん

秋期小児まひ生ワクチン投与

◆対象者 生後3か月から4歳未満で2回投与を完了していない乳幼児

◆会場

- 10月1日(木) 尊徳記念館
- 2日(金) 市体育館
- 5日(月) 市役所7階大会議室
- 6日(火) 橘支所
- 7日(水) 豊川公民館
- 8日(木) 下府中小学校
- 9日(金) 酒匂公民館
- 16日(金) 市体育館

◆時間 いずれも午後1時30分～2時30分まで

◆担当 子防係 ③1838

1歳6か月児健康診査

月日	会場	対象児
9月1日(火)	社会福祉センター4階	55年2月1日～8日生まれ
9月8日(火)	社会福祉センター4階	55年2月9日～15日生まれ
9月11日(金)	衛生会館	55年2月16日～23日生まれ
9月18日(金)	衛生会館	55年2月24日～29日生まれ
9月25日(金)	衛生会館	55年3月1日～8日生まれ
9月29日(火)	衛生会館	55年3月9日～15日生まれ

◆対象者 母子健康手帳を持参の上、受診してください。

◆受付時間 午後1時30分～2時30分

◆担当 指導係 ③1831



休日急患診療所 調剤薬局の案内

◆診療科目 内科・小児科

◆9月診療日 6日・13日・15日・20日・23日・27日

◆受付時間 午前9時30分～11時30分 午後1時～3時30分 受付時間は、必ず守ってください。

◆所在地 城内一・二(小田原商工会議所の奥)

◆夜間急患診療所 夜間急患病になったときは、まずかかりつけの医師へかかりつけの医師がいない方や、医師に差し支えがあったり受診できない場合は、消防へ電話③1251

◆市内の八病院が主として担当し、毎夜間の内科系と外科系の診療に従事します。

◆受診される方は、必ず「保険証」をお持ちください。

夜間急患診療所 3種混合予防接種

百日せき、ジフテリア、破傷風の3種混合の予防接種です。

◆対象者 2歳から4歳未満

○1期 3～8週間隔で健康状態が良いときに3回接種

○2期 1期の接種回数3回を終了し、接種後1年以上を経過している人

◆時間 いずれも午後1時30分～2時30分

◆担当 子防係 ③1838

3か月児・3歳児健康診査

月日	会場	対象児
10月1日(木)	社会福祉センター4階	56年6月1日～9日生まれ
10月8日(木)	社会福祉センター4階	56年6月10日～15日生まれ
10月15日(木)	社会福祉センター4階	56年6月16日～23日生まれ
10月22日(木)	社会福祉センター4階	56年6月24日～30日生まれ
10月6日(火)	社会福祉センター4階	53年9月10日～15日生まれ
10月13日(火)	社会福祉センター4階	53年9月16日～23日生まれ
10月24日(火)	社会福祉センター4階	53年9月24日～30日生まれ

◆対象者 母子健康手帳と別冊を必ず持参してください。

◆問い合わせ 小田原保健所保健子防係 ③3135(内線42)

◆会場 小田原保健所2階乳児室

乳児7か月児健康診査

月日	会場	対象児
9月2日(水)	中央公民館 4階第2会議室	56年1月1日～8日生まれ
9月3日(木)	中央公民館 4階第2会議室	56年1月9日～15日生まれ
9月9日(水)	中央公民館 4階第2会議室	56年1月16日～23日生まれ
9月10日(木)	中央公民館 4階第2会議室	56年1月24日～31日生まれ
9月16日(水)	中央公民館 4階第2会議室	56年1月31日～2日生まれ
9月23日(水)	中央公民館 4階第2会議室	56年2月1日～8日生まれ
9月30日(水)	中央公民館 4階第2会議室	56年2月9日～15日生まれ
10月7日(水)	中央公民館 4階第2会議室	56年2月16日～23日生まれ
10月14日(水)	中央公民館 4階第2会議室	56年2月24日～28日生まれ
10月21日(水)	中央公民館 4階第2会議室	56年2月29日～3日生まれ

◆対象者 母子健康手帳を持参の上、受診してください。

◆受付時間 午後1時30分～2時30分

◆担当 指導係 ③1831

1歳6か月児健康診査

月日	会場	対象児
9月1日(火)	社会福祉センター4階	55年2月1日～8日生まれ
9月8日(火)	社会福祉センター4階	55年2月9日～15日生まれ
9月11日(金)	衛生会館	55年2月16日～23日生まれ
9月18日(金)	衛生会館	55年2月24日～29日生まれ
9月25日(金)	衛生会館	55年3月1日～8日生まれ
9月29日(火)	衛生会館	55年3月9日～15日生まれ

◆対象者 母子健康手帳を持参の上、受診してください。

◆受付時間 午後1時30分～2時30分

◆担当 指導係 ③1831

健康等の会場には駐車場がありませんので、車のこみ込みは固くお断りします。

成人学校へどうぞ

中央公民館では特別講演も

秋は、何をすることもよい季節です。こんなとき、仲間といっしょに楽しみながら、教養、趣味、生活技術などを身に付けてみてはいかがでしょうか。

市教育委員会では、中央公民館と国府津公民館で秋の成人学校を別表のとおり開催しますので、奮ってお申し込みください。

◆受講資格 市内に在住、在勤、在学している十六歳以上の方

◆受講料・教材費は申込みと同時に納入していただきます。

◆納入された料金は、原則としてお返しできません。

◆申込みは先着順とし、定員になり次第、締め切ります。

◆申込み受付の開始の時点で定員を超える希望者があった科目は、直ちに抽選を行い、受講者を決めますので、受講希望の多い科目の場合は、受付時刻までにおいでください。

◆受講科目は、一人一科目に限り、お申し込みはできませんが、一人一科目しか申し込みません。

◆代理人は、申込みの受講科目、住所、氏名、年齢、職業、電話番号、勤務先をメモしてきてください。

◆電話による申込みは、受け付けできません。

◆受付日時と場所

- 中央公民館開催分
 - 受付日 九月十八日(金)
 - 時間 午前・午後 午前九時～午後八時
 - 夜間の部 午後六時～八時
- 国府津公民館開催分
 - 受付日 九月二十日(日)
 - 時間 午前 午前九時～正午
 - 夜間の部 午後一時～四時
 - 夜間の部 午後六時～七時

《中央公民館の成人学校日程表》

科目	期間	時間	学習内容	定員	講師	受講料	教材費
原付免許講習	9/29~10/29 毎週火曜日		50ccバイクの安全な乗り方と免許取得の講習	30	小田原二輪車安全普及協会会員	1,000	1,000
百人一首	9/30~12/2 毎週水曜日		百人一首の世界を探り、和歌の味わいを知る	30	元小田原城東高校校長 滝口清一	1,000	
着付け	10/1~12/3 毎週木曜日	10:00	器具を用いず帯ひもで着る和装の楽しみ	30	着物コンサルタント 山吉圭子	1,000	
料理	10/1~12/3 毎週木曜日	12:00	クリスマス・お正月などに使えるお客様料理	36	料理研究家 柳堀恭子	1,000	5,000
点字入門	10/2~12/4 毎週金曜日		国際障害者年を機に点字で文通ができるまで	20	小田原点訳奉仕会 鈴木美代子		
モダン・ヨガ	10/2~12/4 毎週金曜日		健康増進のためのリズムミカルなヨガの入門	20	マイ体操指導員 山口敏江	1,000	
毛筆入門	9/29~12/15 毎週火曜日	13:30 15:30	年賀状を美しい毛筆で書いてみましょう	25	県書写検定委員 樋口昌子	1,000	
将棋初級講座	10/2~11/6 毎週火曜日		将棋の基本的な定石と手筋を学び実力アップ	25	日本将棋連盟西湘支部会員 波多野正一	1,000	
陶芸	10/2~11/6 毎週火曜日		湯呑み、花器などの絵付け・本焼きを楽しむ	30	小田原工芸協会会員 坂井輝夫	1,000	3,000
禅入門講義	10/7~28, 11/18~12/2 毎週水曜日		茶道、武道、庭園、古典などの日本文化の中の禅	30	東泉院住職 岸達志	700	
社交ダンス入門	9/30~12/2 毎週水曜日	18:30	楽しいパーティ用ダンスの入門講座	男20 女20	上倉康太郎・小笠原勝正・上倉八重子	1,000	
油絵入門	9/30~11/18 毎週水曜日	20:30	初歩の油絵の描き方を学ぶ入門講座	25	西相美術協会会員 香川猛	1,000	
中国語入門	9/30~11/18 毎週水曜日		中国旅行で使える日常会話の基礎を学ぶ	30	西湘日中友好協会中国語教師 常盤和子	1,500	1,000
木版画	10/1~12/3 毎週木曜日		美しい木版画の年賀状を作ってみよう	25	小田原きつき会会員 石塚賢三郎	1,000	3,000
手品入門	10/2~12/4 毎週金曜日		ロープやトランプなどの器具を使った奇術入門	25	児玉岩治 勝田正泰	1,000	3,000

《国府津公民館の成人学校日程表》

科目	期間	時間	学習内容	定員	講師	受講料	教材費
草木染入門	9/29~11/12 毎週火曜日	10:00 (うち4日休み)	自然の色素を利用して絞り染めの絹ストールの製作	25	県美術工芸部審査員 廣井樹美	1,000	3,500
籐工芸入門	9/30~12/2 毎週水曜日	12:00	実用的なもの、装飾的なものの籐の手作り	25	籐デザイナー 吉池弘	1,000	1,200円
ペン習字入門	9/30~12/2 毎週水曜日	13:30 15:30	ペン字の基礎理論とその実習	30	神書検定委員会監事 中戸川武雄	1,000	テキスト400円
俳句入門	10/1~12/3 毎週木曜日	18:30	俳句の鑑賞と実作指導	25	俳人協会会員 石川冬城	1,000	
デッサン入門	10/2~12/4 毎週金曜日	20:30	観察と表現の実習(構成とフォルムの追求)	20	日本美術連盟会員 神部修一	1,000	

秋は、何をすることもよい季節です。こんなとき、仲間といっしょに楽しみながら、教養、趣味、生活技術などを身に付けてみてはいかがでしょうか。

市教育委員会では、中央公民館と国府津公民館で秋の成人学校を別表のとおり開催しますので、奮ってお申し込みください。

◆申込みは先着順とし、定員になり次第、締め切ります。

◆申込み受付の開始の時点で定員を超える希望者があった科目は、直ちに抽選を行い、受講者を決めますので、受講希望の多い科目の場合は、受付時刻までにおいでください。

◆受講科目は、一人一科目に限り、お申し込みはできませんが、一人一科目しか申し込みません。

◆代理人は、申込みの受講科目、住所、氏名、年齢、職業、電話番号、勤務先をメモしてきてください。

◆電話による申込みは、受け付けできません。

◆受付日時と場所

◆中央公民館 電話53300

◆国府津公民館 電話2035

◆お問い合わせ

◆申込みは先着順とし、定員になり次第、締め切ります。

◆申込み受付の開始の時点で定員を超える希望者があった科目は、直ちに抽選を行い、受講者を決めますので、受講希望の多い科目の場合は、受付時刻までにおいでください。

◆受講科目は、一人一科目に限り、お申し込みはできませんが、一人一科目しか申し込みません。

◆代理人は、申込みの受講科目、住所、氏名、年齢、職業、電話番号、勤務先をメモしてきてください。

◆電話による申込みは、受け付けできません。

◆受付日時と場所

◆中央公民館 電話53300

◆国府津公民館 電話2035

◆お問い合わせ

◆申込みは先着順とし、定員になり次第、締め切ります。

◆申込み受付の開始の時点で定員を超える希望者があった科目は、直ちに抽選を行い、受講者を決めますので、受講希望の多い科目の場合は、受付時刻までにおいでください。

◆受講科目は、一人一科目に限り、お申し込みはできませんが、一人一科目しか申し込みません。

◆代理人は、申込みの受講科目、住所、氏名、年齢、職業、電話番号、勤務先をメモしてきてください。

◆電話による申込みは、受け付けできません。

◆受付日時と場所

◆中央公民館 電話53300

◆国府津公民館 電話2035

◆お問い合わせ

◆申込みは先着順とし、定員になり次第、締め切ります。

◆申込み受付の開始の時点で定員を超える希望者があった科目は、直ちに抽選を行い、受講者を決めますので、受講希望の多い科目の場合は、受付時刻までにおいでください。

◆受講科目は、一人一科目に限り、お申し込みはできませんが、一人一科目しか申し込みません。

◆代理人は、申込みの受講科目、住所、氏名、年齢、職業、電話番号、勤務先をメモしてきてください。

◆電話による申込みは、受け付けできません。

◆受付日時と場所

◆中央公民館 電話53300

◆国府津公民館 電話2035

◆お問い合わせ

◆申込みは先着順とし、定員になり次第、締め切ります。

◆申込み受付の開始の時点で定員を超える希望者があった科目は、直ちに抽選を行い、受講者を決めますので、受講希望の多い科目の場合は、受付時刻までにおいでください。

◆受講科目は、一人一科目に限り、お申し込みはできませんが、一人一科目しか申し込みません。

◆代理人は、申込みの受講科目、住所、氏名、年齢、職業、電話番号、勤務先をメモしてきてください。

◆電話による申込みは、受け付けできません。

◆受付日時と場所

◆中央公民館 電話53300

◆国府津公民館 電話2035

◆お問い合わせ

◆申込みは先着順とし、定員になり次第、締め切ります。

◆申込み受付の開始の時点で定員を超える希望者があった科目は、直ちに抽選を行い、受講者を決めますので、受講希望の多い科目の場合は、受付時刻までにおいでください。

◆受講科目は、一人一科目に限り、お申し込みはできませんが、一人一科目しか申し込みません。

◆代理人は、申込みの受講科目、住所、氏名、年齢、職業、電話番号、勤務先をメモしてきてください。

◆電話による申込みは、受け付けできません。

◆受付日時と場所

◆中央公民館 電話53300

◆国府津公民館 電話2035

◆お問い合わせ

◆申込みは先着順とし、定員になり次第、締め切ります。

◆申込み受付の開始の時点で定員を超える希望者があった科目は、直ちに抽選を行い、受講者を決めますので、受講希望の多い科目の場合は、受付時刻までにおいでください。

◆受講科目は、一人一科目に限り、お申し込みはできませんが、一人一科目しか申し込みません。

◆代理人は、申込みの受講科目、住所、氏名、年齢、職業、電話番号、勤務先をメモしてきてください。

◆電話による申込みは、受け付けできません。

◆受付日時と場所

◆中央公民館 電話53300

◆国府津公民館 電話2035

◆お問い合わせ

◆申込みは先着順とし、定員になり次第、締め切ります。

◆申込み受付の開始の時点で定員を超える希望者があった科目は、直ちに抽選を行い、受講者を決めますので、受講希望の多い科目の場合は、受付時刻までにおいでください。

◆受講科目は、一人一科目に限り、お申し込みはできませんが、一人一科目しか申し込みません。

◆代理人は、申込みの受講科目、住所、氏名、年齢、職業、電話番号、勤務先をメモしてきてください。

◆電話による申込みは、受け付けできません。

◆受付日時と場所

文化祭 一般参加 応募規定

第一十八回市民文化祭は、十月から開催する予定です。

この文化祭には、一般市民のみならず、応募できる種目は六行の幼児です。

③他園に在園していない幼児

昭和五十七年度の幼稚園児を次のとおり募集しますので、お知らせします。

昭和57年度幼稚園児を募集

昭和五十七年度の幼稚園児を次のとおり募集しますので、お知らせします。

①私立幼稚園 または保育園等に願書を提出していない幼児

②募集定員及び区域

○酒匂幼稚園 百八十五人

○私立幼稚園 百二十人

○富水・東富水小学校学区

○前羽小学校学区 四十人

○前羽小学校学区

○下小学校学区

○下小学校学区 百二十人

○矢作幼稚園 七十八人

○下府中・矢作小学校学区及び成田・桑原地区

国保被保険者のみなさんへ

最近、窓口で寄せられる苦情に「国保と社会保険の保険料を二重に支払った」という声があります。これは、いずれも国保の加入、国保の届出が遅れていることが原因となっています。この届出については、別表のように「加入、またはやめる日」は、国保の加入、離脱を届出した日ではなく、原則としてその事実の発生した日であり、これもみなさんの届出があつたことが、事実が発生した日から届出の日までの間は、加入の場合には保険料はさかのぼって納付されることになり、やめる場合は支払方法、自主納付(金融機関窓口で現金払い)と預金口座振替で

◆調査期間 昭和五十七年二月末日まで

◆問い合わせ 都市計画課課長 電話1571

◆預金口座振替は

水道料金等は

水道料金と下水道使用料の支払方法は、自主納付(金融機関窓口で現金払い)と預金口座振替

◆問い合わせ 社会課課長 電話1867

◆恩給・遺族年金の巡回相談

旧軍人・戦傷者及び戦没者の遺族等のみならず、恩給及び遺族年金等についての巡回相談を次のとおり行います。

◆日時 十月十三日(火)

◆会場 県小田原合同庁舎

◆問い合わせ 社会課庶務係 電話1861

◆問い合わせ 環境整備課 電話1471

◆9月の保育相談

◆母子家庭等 児童手当の支給

◆生きがい事業団 仕事と会員募集

《国保の加入・離脱の手続》

加入又はやめる日	加入又はやめる日	手続に必要なもの
生活保護を受けなくなったとき	左の日	印鑑・生活保護廃止通知書
勤務先の健康保険をやめたとき	左の日	印鑑・健康保険資格喪失証明書(勤務先発行)・被保険者証(一部加入のみ)
お子さんが生まれたとき	左の日	印鑑・被保険者証・母子健康手帳
小田原市内に転入したとき	左の日	印鑑・転出証明書(前住所地発行)・被保険者証(一部加入のみ)
生活保護を受け始めたとき	左の日	印鑑・被保険者証・生活保護開始通知書
勤務先の健康保険に加入したとき	左の日	印鑑・被保険者証・健康保険資格取得証明書(勤務先発行)
死亡されたとき	左の日	印鑑・被保険者証・死亡を証明するもの
小田原市外に転出したとき	左の日	印鑑・被保険者証

◆問い合わせ 社会課課長 電話1867

◆恩給・遺族年金の巡回相談

旧軍人・戦傷者及び戦没者の遺族等のみならず、恩給及び遺族年金等についての巡回相談を次のとおり行います。

◆日時 十月十三日(火)

◆会場 県小田原合同庁舎

◆問い合わせ 社会課庶務係 電話1861

◆問い合わせ 環境整備課 電話1471

◆9月の保育相談

◆母子家庭等 児童手当の支給

◆生きがい事業団 仕事と会員募集

◆問い合わせ 環境整備課 電話1471

◆9月の保育相談

◆母子家庭等 児童手当の支給

◆生きがい事業団 仕事と会員募集

東海大医学部教授による

大学公開講座

申込みは往復ハガキで

Table with columns: 月日, 会場, 時間, 学習テーマ, 講師. Lists lecture dates from 9/24 to 11/19 at various venues like 小田原市役所 and 東海大学.

市民総合体育大会 芦子チーム初優勝

酒匂の16連勝をはばむ

第三十三回市民総合体育大会は、七月十九日、二十日、二十一日の三日間にわたり市内二十五地区から四百六十名以上の選手が参加して、地区対抗で十三種目の競技が行われました。

子ども会男子ソフトボール 芦子学区が初優勝

市教育委員会と市子ども会連絡協議会の主催による、第二十六回小田原市子ども会男子ソフトボール大会が、七月十二日、城内野球場で、市内二十四小学校区のチームが参加して開かれました。

西湘地区の 庭球大会

西湘地区の少年少女(中学生)軟式庭球大会が、八月八日、九日、城山庭球場で開催されました。

レクリエーションの 指導者養成講座

市レクリエーション連盟では、地域や職場などでレクリエーション活動の推進者として活躍している方、また、これから指導者となろうとする方を対象に次のとおり指導者養成講習会を開催します。

ちよつと改まったときの 話し方勉強室

若いみなさん、みなさんは仲間うちだけで通じる話し方に慣れてしまつて、いざ改まった言葉を使おうとしても、借り物のような話し方になつてしまいませんか?

Table with columns: 月日, 時間, 学習内容. Lists sessions for '話し方勉強室' from 9/22 to 10/2.

ゲートボール大会 40歳以上のチーム募集

市体育指導員協議会主催による第三回市ゲートボール大会を次のとおり開催します。

硬式庭球 講習会へどうぞ

市体育連盟・普及委員会では、市民を対象に硬式庭球講習会を、元アビスカップ杯選手長崎正雄・渡辺力両氏を招き、次により開催します。

あなたも参加しませんか ジャズダンスと 体力測定会

小田原スポーツ会館では、みなさんの健康、体力づくりに役立てていただくため、専門のスポーツドクターによる「体力測定会」と「ジャズダンス」の講習会を次の

犬の登録と狂犬病予防注射

Table with columns: 月日, 時間, 会場. Lists dates and venues for dog registration and rabies vaccination from 10/15 to 10/28.

スポーツ少年団の交歓会を開催

市スポーツ少年団本部の主催によるスポーツ少年団交歓会が、城山陸上競技場で開催されます。

市民スポーツ・レクリエーションの集い

Table with columns: 行事名, 内容, 日時, 会場, 対象, 人員, 会費, 申込先. Lists various sports and leisure events.

伊豆の玄岳へ 紅葉の尾瀬へ

今回は、眺望のすばらしい伊豆の玄岳(くろだけ)への市民ハイキングを行います。

伊豆の玄岳(くろだけ)への市民ハイキングを行います。十月十日(祝日) 十月十六日(金) 十月十八日(日)

動物愛護週間 9月20日~26日



今月の行事

市民会館

(大ホール)

Table listing events at the City Hall (大ホール) from September 9th to 17th, including performances and lectures.

小田原市民会館自主事業公演のご案内

Table listing performances at the Odawara City Hall (小田原市民会館) from October 18th to December 11th, including children's theater and music.

※公演についてのご意見、ご希望、お問い合わせは 〒250 本町1-5-12 小田原市民会館 電話22-7146

新指定文化財の紹介 4

小田原城古絵図(豊田図)

5色 77・5×85・5センチ 市内城山・豊田専次郎氏蔵

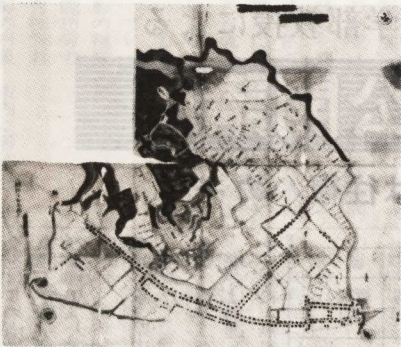

(文政図)

6色 168×132・4センチ 蓮正寺・加藤武氏蔵郷土文化館保管



(天保図)

9色 112・5×102・5センチ 小田原市蔵(図書館保管)



これまでの三回は、城絵図には城下町図(外郭の堀土垣やその内側の城と城下町を描いた図と、城内図(三の丸以内の...)

告知板

障害者年のシンポジウム、市川房枝さんの記録映画上映、新郵便年金9月から発売、この機会には是非ご覧ください。

図書館

自動車文庫、早川支所 片浦分館、26日(土) 下曾我分館 曾我分館

手作り絵本の講習会

あなたも自分だけの絵本を... 10月2日(金) 製本実習・合評会

郷土の偉人 尊徳祭

遺跡巡りや墓前祭、郷土の偉人「宮尊徳翁の遺徳をしのび、その偉業をたたえるため」

9月の市民相談ご案内

Table listing citizen consultation services (市民相談) for September, including general consultation, council meetings, and legal advice.

競輪場周辺道路 総合交通規制日

Table listing traffic regulation days (交通規制日) around the Jyushu Racecourse for September and October.

火災予防シリーズ 地震には自信を持って立ち向かおう

Advertisement for fire prevention series, featuring an illustration of a house and text about earthquake preparedness and fire safety.