

市民交流会チユラビスタへ

本市は、昨年十二月八日アメリカ合衆国・カリフォルニア州のチユラビスタ市と姉妹都市提携しましたが、提携後、初めて小田原・チユラビスタ市民交流会のメンバーが、八月十九日チユラビスタ市を訪問しました。

友好親善に大きな成果

今回の親善訪問は、今井徳左衛門小田原商工会議所会頭を代表し、小田原・チユラビスタ市民交流会の募集に応募された市民のみなさんと市長、市議会議長を含む、十五人が参加しました。

八月十八日、ロサンゼルス空港に到着した一行は、バスで、



訪問を記念して設置されたポールの除幕式で友好と親善を誓い合う中井・コックス両市長

姉妹都市を親善訪問して

小田原・チユラビスタ市民交流会 今井徳左衛門 会長

姉妹都市チユラビスタへの第一回親善訪問メンバーは、八月十八日から一週間、国際理解と親善の目的を果たし、無事帰国しました。私は十五人の代表として、何とか責任を果たし得たのも、中井市長、平塚市議会議長をはじめ、参加各位のご協力あつてのこと、あらためて深く感謝する次第であります。



姉妹都市チユラビスタへの第一回親善訪問メンバーは、八月十八日から一週間、国際理解と親善の目的を果たし、無事帰国しました。私は十五人の代表として、何とか責任を果たし得たのも、中井市長、平塚市議会議長をはじめ、参加各位のご協力あつてのこと、あらためて深く感謝する次第であります。

が、到着早々、その不安も一掃されました。というのも、私たちがチユラビスタ滞在中、チユラビスタ市長、会議所役員、交流役員、ロサンゼルス市の人々の方々の、温かい好意と友情に接したからです。

小田原・チユラビスタ市民交流会は、市民のみなさんによって結成され、市民のみなさんの手で、交流事業を計画し、実施しているという組織です。

このほか、姉妹都市提携のとき、本市から贈った友情の鐘、記念品、盟約書なども展示されていましたが、今回もコックス市長に小田原から持参した鐘を

末永い交流を

この席で、コックス市長は、「この機会を通して、理解と親交がなほ一層深まり、末永く交流を続けたい」と述べ、これに対して、中井市長は「今後も市民同士の温かい心の交流と両市の文化産業の発展を祈ります」とあいさつをしました。

訪問までのあらまし

今回、チユラビスタ市を親善訪問するまでの経過を振り返ってみますと、おおよそ次のとおりです。

チユラビスタ市は、アメリカの都市です。緯度で見ると、合衆国の西海岸、カリフォルニア州の最南部にあり、ロサンゼルスから、南へ約二百のメキシコ国境に近い、人口約八万六千人、面積五十六・三平方マイルで「美しい眺め」という意味

美しい眺めと 恵まれた教育施設

小田原・チユラビスタ市民交流会は、市民のみなさんによって結成され、市民のみなさんの手で、交流事業を計画し、実施しているという組織です。

期待される 市民外交

小田原・チユラビスタ市民交流会は、市民のみなさんによって結成され、市民のみなさんの手で、交流事業を計画し、実施しているという組織です。

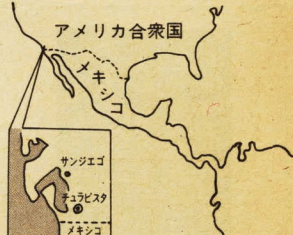

で、その名の示すとおり、この町は、サンジエゴ湾岸にあり、おだやかな海洋性の気候と太陽の光にあふれた美しい町です。

補正予算のありまし

一般会計は五億九千万円を

台風10号の被害復旧費などを計上

市議会九月定例会で議決され 百八十三万四千円となり。旧を行つたために各施設の災害復旧費を計上した。...

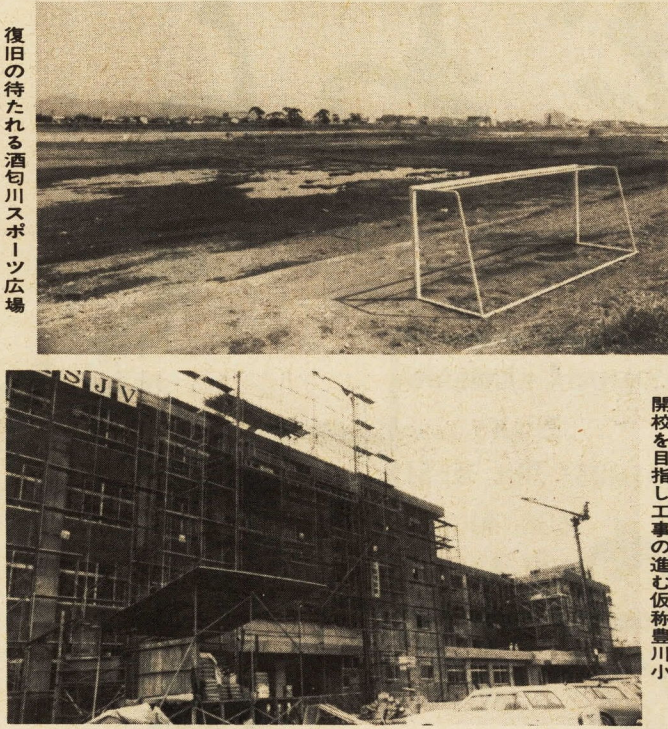

復旧の待たれる酒匂川スポーツ広場

開校を目指す工場の進捗豊川小

10月17日~23日 行政相談週間

役所への苦情や要望を

今年も、十月十七日から二十三日までの一週間、行政相談週間が始まります。

◆会場 富水連絡所 ◆相談事項 恩給、年金、健康保険、郵便、電話、登記、道路、交通、建築、公害等役所の仕事についての苦情や意見

この期間中、本市では次のとおり特設相談所を開設します。この特設相談所には、行政管理局長官から委嘱された行政相談員の方が、市民のみなさんの役所など行政に対する苦情を解消するため、みなさんと役所の間になつて第三者的立場から相談をお受けします。

◆行政相談員 (敬称略) 獅子山与四郎 本町四一五 三三三 電話33438 垣内弘一 久野八八二 電話34899 多田守夫 中村原二 電話30913 佐宗専之助 曾我谷津五七〇 電話30253 小島国正 酒匂五一一 電話6836

市議会九月定例会は、九月十六日の助成措置を求める請願の六日から二十七日までの十二日三件の請願が提出されました。...

継続費の精算報告や請願採択など 市議会九月定例会

市議会九月定例会は、九月十六日の助成措置を求める請願の六日から二十七日までの十二日三件の請願が提出されました。...

市議会九月定例会は、九月十六日の助成措置を求める請願の六日から二十七日までの十二日三件の請願が提出されました。...

鴨宮駅南部地区画整理審議会委員選挙

鴨宮駅南部地区画整理審議会委員の任期が、来る十一月三日をもって満了となりますので、次のとおり選挙日程をお知らせします。

名簿の縦覧を

小田原市役所区画整理課 投票 十一月二十八日(日) 午前七時~午後六時

農地のことは 農業委員会へ

最近、農地にもかかわらず荒れ地になったり作付けのされたりしない土地が目立って多くなっています。

片浦中学校など 電話番号の変更

電報電話局根府川局管内の電話番号が、九月十七日に変更されました。

燃えないゴミの持ち出しルールを守ろう

市では、市民のみなさんの健康で清潔な生活を守るために、毎日みなさんの家庭で出されるゴミを迅速に処理するように努めています。

犬のふんは必ず処理を

最近、公園や道路など公共の場所や他人の土地などに犬のふんが処理されずにあるのが目につきます。

消費生活モニター物価調査 9月分

Table with 6 columns: Item, Lowest Price, Highest Price, Average Price, Last Year Index, Previous Month Index. Includes items like sugar, oil, flour, etc.

今月納税の個人(市民税) 第三期分. 納期限は11月1日(月)です。税金は納期限内に納めましょう。

あなただけの近頃、おもしろ雑誌販売機。最近、週刊誌の販売機として設置したあなただけの近頃、おもしろ雑誌販売機が増えています。子どもの非行に結びつく販売機は置かせないよう、ご協力ください。

第三次小田原市交通安全計画

震災時の交通規制も策定

市では、昭和六十年度までの策定に基づいて策定される交通安全対策の総合的、計画的な推進を図るために、第三次小田原市交通安全計画の策定を、関係機関、団体と協力して進めてきたが、七月に開かれた交通安全対策協議会での結果、市内の交通事故発生数は減少し、交通安全対策は着実に成果を収めてきた。

交通安全計画は、交通安全対策の中心として取り上げられてい

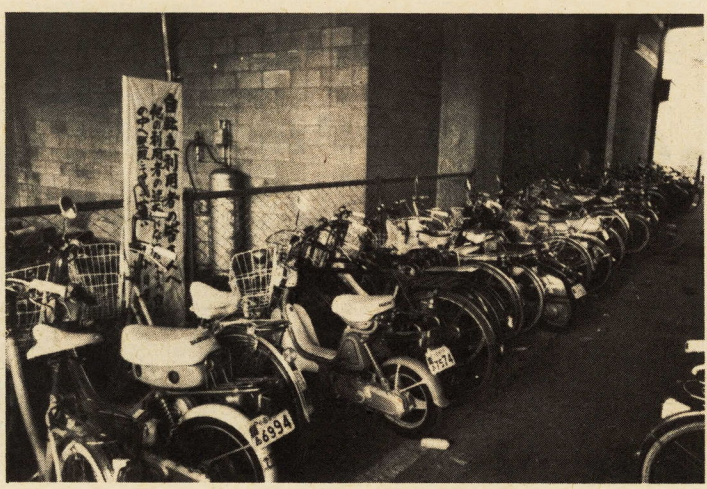

小田原駅前西口駐輪場も駅前放置自転車対策で設置された

外国人登録の変更

更新は五年ごとに

十月一日から、外国人登録がなくなり、十六歳になった日と同日に更新されたのでお知らせします。

①外国人登録証明書の確認(切替)は、今まで三年ごとに行われていたが、これからは五年ごとに変更されました。現在の外国人登録証明書の「十一ページ」注意事項欄の年月日が二年間延長されました。

②十六歳未満で外国人登録証明書を持っていない方は、十六歳(電話☎1301)にお問い合わせになるまで確認しなくても大丈夫です。

告知板

ご存知ですか 検察審査会

「詐欺、脅し、交通事故」などの被害を受けて、それを警察や検察庁へ訴えたいけれど、犯人を裁判にかけてくれないのでは、審判に思っている方はいませんか。そういう方は、泣き寝入りせず、検察審査会にご相談ください。相談の費用は、一切無料です。

◆連絡先 千五〇 本町一丁目七十九 小田原裁判所内 小田原検察審査会事務局 電話☎6186(内線15)

商工会議所の 検定試験を

小田原商工会議所では、市民のみならず身近な検定試験を

◆日時 十一月六日(土)七時 十一月六日(土)七時 十一月六日(土)七時

職業訓練校で「技能展」

県立小田原高等職業訓練校では、かながわふるさとまつりの一環として、地域のみなさんとのつながりを深め、住みよしの文化の基礎づくりを目指すとともに職業訓練の状況を広く知っていただくために、訓練校を公開し、「技能展」を次のとおり開催します。

◆日時 十月二十九日(金)午後二時～三時三十分

住宅金融公庫 融資の説明会

住宅金融公庫の融資について、住宅の基礎知識、次のとおり行われますので、ご希望の方はお気軽にお出掛けください。

◆日時 十月二十九日(金)午後二時～三時三十分

郵便局にも 転居届も

郵便局では、みなさんが引っ越しをされた場合に転居届を出

◆お問い合わせ 横濱銀行小田原支店 電話☎2131

巡回連絡月間 協力お願い

小田原警察署では、今月を巡

統計グラフコンクール

市内の小・中学校の児童生徒を対象とした、小田原市統計グラフコンクール審査会が、九月八日に行われました。

◆入賞者(小学生部) 和美さんの作品は、九月十六日開かれた県の審査会で県知事賞に選ばれました。

盆裁の展示会

箱根観光会館では、箱根にちなんで山草と盆裁の展示会を次のとおり開催します。

◆期間 十一月一日(月)～三日(水) 午前九時～午後五時

山草と 盆裁の展示会

箱根観光会館では、箱根にちなんで山草と盆裁の展示会を次のとおり開催します。

◆期間 十一月一日(月)～三日(水) 午前九時～午後五時

変動調査にご協力を

総務局統計課では、全国のすべての事業所を対象として調査を行う事業所統計調査を三年ごとに行っていますが、今年からこの調査の中間年に事業所の変動に関する調査を実施することになりました。

変動調査にご協力を

総務局統計課では、全国のすべての事業所を対象として調査を行う事業所統計調査を三年ごとに行っていますが、今年からこの調査の中間年に事業所の変動に関する調査を実施することになりました。

変動調査にご協力を

総務局統計課では、全国のすべての事業所を対象として調査を行う事業所統計調査を三年ごとに行っていますが、今年からこの調査の中間年に事業所の変動に関する調査を実施することになりました。

変動調査にご協力を

総務局統計課では、全国のすべての事業所を対象として調査を行う事業所統計調査を三年ごとに行っていますが、今年からこの調査の中間年に事業所の変動に関する調査を実施することになりました。

変動調査にご協力を

総務局統計課では、全国のすべての事業所を対象として調査を行う事業所統計調査を三年ごとに行っていますが、今年からこの調査の中間年に事業所の変動に関する調査を実施することになりました。

変動調査にご協力を

総務局統計課では、全国のすべての事業所を対象として調査を行う事業所統計調査を三年ごとに行っていますが、今年からこの調査の中間年に事業所の変動に関する調査を実施することになりました。

変動調査にご協力を

総務局統計課では、全国のすべての事業所を対象として調査を行う事業所統計調査を三年ごとに行っていますが、今年からこの調査の中間年に事業所の変動に関する調査を実施することになりました。

変動調査にご協力を

総務局統計課では、全国のすべての事業所を対象として調査を行う事業所統計調査を三年ごとに行っていますが、今年からこの調査の中間年に事業所の変動に関する調査を実施することになりました。

変動調査にご協力を

総務局統計課では、全国のすべての事業所を対象として調査を行う事業所統計調査を三年ごとに行っていますが、今年からこの調査の中間年に事業所の変動に関する調査を実施することになりました。

変動調査にご協力を

総務局統計課では、全国のすべての事業所を対象として調査を行う事業所統計調査を三年ごとに行っていますが、今年からこの調査の中間年に事業所の変動に関する調査を実施することになりました。

変動調査にご協力を

総務局統計課では、全国のすべての事業所を対象として調査を行う事業所統計調査を三年ごとに行っていますが、今年からこの調査の中間年に事業所の変動に関する調査を実施することになりました。

変動調査にご協力を

総務局統計課では、全国のすべての事業所を対象として調査を行う事業所統計調査を三年ごとに行っていますが、今年からこの調査の中間年に事業所の変動に関する調査を実施することになりました。

変動調査にご協力を

総務局統計課では、全国のすべての事業所を対象として調査を行う事業所統計調査を三年ごとに行っていますが、今年からこの調査の中間年に事業所の変動に関する調査を実施することになりました。

変動調査にご協力を

総務局統計課では、全国のすべての事業所を対象として調査を行う事業所統計調査を三年ごとに行っていますが、今年からこの調査の中間年に事業所の変動に関する調査を実施することになりました。

変動調査にご協力を

総務局統計課では、全国のすべての事業所を対象として調査を行う事業所統計調査を三年ごとに行っていますが、今年からこの調査の中間年に事業所の変動に関する調査を実施することになりました。

地域ぐるみで犯罪をなくそう

全国防犯運動

十月十一日から二十日まで全国的に防犯運動が行われます。小田原警察署と小田原地方防犯協会では、この運動の期間中、

- あき果ねらいや忍び込みなどの「侵入盗」の予防警戒
- 万引、乗り物盗などの少年非行の防止
- 銀行や信用金庫、農協、郵便局などの金融機関強盗の予防警戒

市民のみなさんにも我が家の防犯、地域の防犯について考えていただき、犯罪のない町づくりにご協力をお願いします。

競輪場周辺道路 総合交通規制日

10月	4日(月)
1日(金)	5日(火)
2日(土)	3日(日)
11月	26日(金)
14日(日)	27日(土)
15日(月)	28日(日)
16日(火)	

地震に対する 我が家の心得

小田原市水道部

ポリ容器や浴槽等には水を蓄えておきましょう

出品者を募集中

障害者作品展を開催

相談コーナーも開設します



たくさんの方の入場者でにぎわった昨年の障害者愛護作品展

また、二日目は小田原市障害者福祉団体連絡協議会がバザーを開きますので障害者の方だけでなく、一般の方のみなさんの来場もお待ちしております。

○富水連絡所 電話071711 大田原市 印鑑登録について、ご紹介します。

住所変更の手続は

第一回は、住民基本台帳(住民票)について、ご紹介いたします。

園児を募集します 幼稚園・保育園

市では、来年四月に幼稚園に入園を希望する幼児と、保育園に入園を希望する乳幼児を募集しています。

- 市立幼稚園 ①昭和三十四年四月二日から五十四年四月一日までに生まれ(四歳児)集団生活に支障のない幼児

Table with 4 columns: 届出の種類 (転入届, 転出届, 転居届, 世帯変更届), 届出はいつするか, 届出に必要なもの, 届出はどんなときにするか

健康のコーナー 保険健康課 乳がん集団検診 (電話申込制) 胃がん集団検診 (電話申込制)

子宮がん集団検診 (電話申込制) 健康体操教室 栄養と歯の教室

離乳食講習会 献血 秋期小児まひ生ワクチン投与

歯の相談日 保健医療セミナー

予防接種の接種間隔表

予防接種の接種間隔表 (続)

予防接種の接種間隔表 (続)

秋期小児まひ生ワクチン投与 歯の相談日

保健医療セミナー

予防接種の接種間隔表

予防接種の接種間隔表

予防接種の接種間隔表

予防接種の接種間隔表

予防接種の接種間隔表

老人福祉週間

長寿をお祝い

最高齢者 川瀬エンさん(100歳)
男性では 田代徳次郎さん(98歳)

今年も九月十五日から二十一日までの老人福祉週間を中心に、自治会、社会福祉協議会、民生委員協議会をはじめ、公民館、婦人・青年団体、子ども会等諸団体の協力によって、七十歳以上の対象に多彩な敬老行事が各地で行われました。



市長とお元気に歓談される川瀬エンさん
記念品を田代徳次郎さんに

国民年金 巡回相談 へどうぞ

国民年金は、加入者が老後を迎え、思わぬ病気やケガで身体障害者になったときなど、いざというとき年金を受けて生活の安定を図ることを目的とした制度です。

国民年金巡回相談日の日程

日	時	場所
11月9日(火)	午前9:30~11:30	中央連絡所
	午後1:30~3:30	大窪支所
11月10日(水)	午前9:30~11:30	早川支所
	午後1:30~3:30	豊川支所
11月11日(木)	午前9:30~11:30	上府中支所
	午後1:30~3:30	下曾我支所
11月12日(金)	午前9:30~11:30	曾我支所
	午後1:30~3:30	桜井支所

山内コウ(栄町)さんほか七人の方に座ぶとんをお贈りして長寿をお祝しました。

昭和57年度共同募金 赤い羽根

目標額 15,106,000円



共同募金

地域別その4

小竹・羽根尾の横穴墓群



横穴墓の分布図

埋蔵文化財の紹介⑥

小田原市の東部には、緑豊かな美しい自然の姿をとどめる丘陵地帯がひろがっています。この丘陵地帯には、大磯丘陵といはれ、この丘陵上にも多数の遺跡が分布しています。

これら遺跡の多くは「横穴墓」と呼ばれる古代の墓で、小田原市内ではほかに田島、国府津、曾我別所などで知られ、大磯丘陵に特徴的にみられる遺構であります。

◆古代の墳墓としての「横穴墓」
古代の墳墓としてよく知られているものに、土を高く盛り上げてつくる高塚式の「古墳」があります。久野古墳群はその一例で、9月号で紹介したとおりですが、一方「横穴墓」と呼ばれる墳墓も6世紀後半から8世紀にかけてよくつくられました。これは山腹をくりぬいて、高塚式古墳の石室(遺体を埋葬する部屋)に相当する玄室をつくり、内部に遺体を埋葬し、岩塊を積んで入口を閉じた墳墓であり、現代の墓と同様に何世代かにわたって遺体が葬られるため、内部に多数の骨が納められていることもあります。長い間、

国保高額療養費 自己負担限度額変更

国民健康保険の被保険者が病気がけがなどをして入院、治療を受けたとき、医療費の支払額が毎月一定額を超えた場合に、一部を自己負担し、残りを保険から支払っております。

簡易人間ドック

脳卒中、心臓病、高血圧症等循環器系の病気の早期発見と予防のためにご利用ください。

麻しん予防接種

10月13日(木) 尊徳記念館
14日(金) 酒匂公民館
15日(土) 市役所7階大会議室

3種混合 予防接種

百日ぜき、ジフテリア、破傷風の3種混合の予防接種です。



休日急患診療所 調剤薬局の案内

診療科目 内科・小児科
10月の診療日 3日・10日・11日・17日・24日・31日

健診等の会場には駐車場がありませんので、車の来場は固くお断りします。

7か月児 健康診査

月日	会場	対象
10月6日(水)	市役所7階	57年2月1日~15日生まれ
10月7日(木)	市役所7階	57年2月16日~28日生まれ
11月4日(木)	男子休憩室	57年3月1日~15日生まれ
11月10日(水)	男子休憩室	57年3月16日~31日生まれ

1歳6か月児 健康診査

月日	会場	対象
10月5日(火)	衛生会館	56年3月1日~9日生まれ
10月8日(金)	衛生会館	56年3月10日~15日生まれ
10月12日(火)	衛生会館	56年3月16日~23日生まれ
10月15日(金)	衛生会館	56年3月24日~31日生まれ

3か月児 健康診査

月日	会場	対象
11月4日(木)	衛生会館	57年7月1日~9日生まれ
11月11日(木)	衛生会館	57年7月10日~15日生まれ
11月18日(木)	衛生会館	57年7月16日~23日生まれ
11月25日(木)	衛生会館	57年7月24日~31日生まれ

休日・夜間の急患診療について
休日、または夜間急病になったときは、まずかかりつけの医師へ
かかりつけの医師がいない方や医師に差し支えがあつて受診できない場合は、
○山近病院 小八幡二一九
○山近病院 小八幡二一九
○山近病院 小八幡二一九
○山近病院 小八幡二一九

生き方を学び合うために

教科書の無い暮らしの学級、開講

「教科書の無い暮らしの学級」は、あなたが将来出会うかもしれない、不安やかつどうに負けないよう、力を蓄えるための学級です。

人生の困難、それは仕事や結婚、子育てなど、もっと先には老いが待っています。この学級で、いちばん自分らしい生き方を見付ける第一歩を踏み出しましょう。

◆対象 二十代で、自分の将来を考えたい男女
◆定員 三十人 定員になり次第締め切ります。
◆申込み 十月十五日(金)までに電話で社会教育課青少年課へ電話してください。
電話③1723

「教科書の無い暮らしの学級」の日程

月日	学級内容	時間	会場
10月17日(日)	開講〜くつろぎながら話そう〜 講演と座談会「一人前ってどんなこと?」 講師 映画監督 羽仁進さん ※特別聴講生歓迎	14:00 17:00	市庁舎大会議室 (7階)
10月26日(火)	第2講〜自由に語る、想像をひろげて〜 「わたしの自叙伝」「もし私が私の親だったら…こんな風に育ててみたかった」 講師 中学校教諭 駒野陽子さん	19:00 21:00	市庁舎第8会議室 (6階)
10月30日(土)	第3講〜暮らしの中ではぐくまれるもの①〜 講義「暮らし、大切に…家事・育児となく軽んじられているけれど…」 講師 小学校教諭 名取弘文さん 実習「自分のことは自分で、が原則…食事の準備・楽しく食べて・後片づけ」 話し合い:先輩と語ろう「自分の手で作り出す、それが結婚、そして子育て」 司会と助言 名取弘文さん	14:00 宿泊	尊徳記念館 (市内栢山)
10月31日(日)	第4講〜暮らしの中ではぐくまれるもの②〜 実習「健康は大切…家庭でできる簡単な体操」 講義「自分・家族・社会…共に生きるものとして…」 講師 編集者 ますのきよしさん	8:00 12:00	宿泊
11月2日(火)	閉講〜学級を振り返って〜 意見交換「一人前ってこんなこと?」	19:00 21:00	市庁舎第8会議室 (6階)

第2回 サロンコンサート 秋の夜のひとときを名曲で

中央公民館では、市民のみなさんにくつろいだ雰囲気の中で室内楽を楽しんでいただくため、前回の好評にこたえて次のとおり、都交響楽団首席フルート奏者を

市民のみなさんをはじめ、大勢の方のご来場をお待ちしています。

◆とき 十月八日(金) 午後六時三十分開演

◆ところ 中央公民館二階ホール

◆曲目 ハイドン フルード
四重奏曲第四番ほか
◆入場料 一般千円 高校生以下七百元 全席自由

◆入場券発売所 中央公民館・国府津公民館・井上楽器(お堀端通り)・大村楽器(銀座通り) ◆入場料 無料



湯川和雄さん(小田原市出身)

教育係に申し込んでください。電話③1723

◆参加料 無料
◆特別聴講生歓迎
開講講演「一人前ってどんなこと」に限って、聴講生としての参加を歓迎します。どなたでもかまいませんが、人数は五十人までです。申込みについては、学級生と同じです。

青少年問題を考える 青少年指導者研修会

今、大人たちは、子どもや青年の有り様に不安や危機感を抱いています。何かやらなければならぬ、青少年問題の論議は、さやかですが、核心を突くことは難しいようです。

市教育委員会は、この「問題」へのアプローチの一つとして、問われているのはどんなことなのかを細かく見つめていく作業があると考え、下表のとおり学習会を開催します。

子どもたちの指導には、教師や専門家だけでなく、すべての大人に当たってほしいものです。様々な考えをお持ちの方は是非参加してください。

◆主催 市教育委員会
◆日時 十一月四日・十一日・十八日・二十五日
各日も午後七時〜九時

◆場所 中央公民館
◆対象 子どもや青年に関心のある方ならだれでも

◆定員 三十人 定員になり次第締め切ります。
◆参加料 無料

市教育委員会と県立小田原青年会館を会場に次のとおり開催します。少年会館の共催による82青年文化祭が、今年も小田原青少年文化祭は、会館を利用しています。

82青年文化祭を開催 青年の生き方と平和をテーマに 関心を持って

月日	内容
11月4日(木)	子どもや青年の現実の中にある問題とは?〜映像から感じとる〜
11月11日(木)	子どもたちの問題・その原因と結果のからみを探る〜ブレインストーミングで相関図をつくってみる〜
11月18日(木)	相関図をみて、考えること、感じること〜意見発表〜 みなさんの考えを聞いて、私はこう思う〜講師の意見〜 講師 評論家 加藤美紀代さん
11月25日(木)	これからどう子どもたちと接していこうか〜話し合い〜 助言とまとめ 加藤美紀代さん

近代日本の水彩・デッサン展



三岸好太郎作「海と日光」一九三四年

三岸好太郎作「海と日光」一九三四年

◆展示内容 岸田劉生、萬鉄五郎、藤田嗣治、佐伯祐三、関根正一など、明治から現代にいたる四十八人の巨匠の作品計八十点

◆主催 市中央公民館・県立近代美術館

必ず受けよう 就学時健康診断

昭和五十八年度小学校入学予定者(五十二年四月一日〜五十二年四月一日生まで)に対して、育係に申し込んでください。十一月中に就学時健康診断を実施します。

電話③1723



国保被保険者にお知らせ

国保被保険者のみなさんが病気のケガで医療を受けると、その費用は三割が患者、あとの七割を国民健康保険(市)が負担しています。

みなさんの家庭では、こうした医療費がどのくらいかかっているかご存知でしょうか。

市では、国保についての理解を深めていただくため、受診された方の中から千件を抽出して八月分の医療費の額を今月中にお知らせします。

◆問い合わせ 保険健康課庶務係 電話③1845

青年文化祭の日程

日	時間	内容
10月22日(金)	18:45	開会式
	19:00~21:00	ゲームとフォークダンスの集い
10月23日(土)	14:30~15:30	映画会「予言」1・2部
	15:30~17:00	座談会「青年の生き方と平和」
	17:00~17:30	映画会「予言」3部
10月24日(日)	19:00~21:00	ダンスパーティー
	10:00~11:00	記録映画
	10:00~15:00	模擬店・チャリティーバザー・もちつき・呈茶・奇術・人形劇・一日手話教室・一日七宝教室ほか
	14:00~16:00	コンサート
期間中	9:00~	作品展示 書・絵画・生花・七宝焼など

水道の修理は 修理センターへ

みなさんのご家庭の蛇口故障や水道管破裂などの修理については、小田原市管工事協同組合の「水道修理センター」へ申し込んでください。

◆申込み 水道修理センター 電話③2563

なお、知り合いの公認業者や特に希望がある場合は、業者へ直接申し込んでいただくことも支えありませんが、公認業者以外の方で修理する場合は、必ず「水道修理センター」へ申し込んでください。

◆連絡先 水道部工務課維持係 電話③1667 夜間③1809

自然保護奨励金の交付申請

県では、自然環境保全地域及び国立公園内の自然環境を保全するため、その指定地域内の山林等の所有者に対し自然保護奨励金を交付しています。

地権者の方は、市役所公園緑地課へ申請してください。

◆受付期間 十月一日(金)〜十一月三十日(火)

◆問い合わせ 公園緑地課緑化係 電話③1583

歳末資金融資のご利用を

市では、市内の中小企業者を対象に、次のとおり歳末資金融資を行っています。

◆融資資格者
○市内に一年以上居住し、一年以上同一事業を継続して営んでいる方
○市税を滞納していない方
○返済能力がある方
◆融資内容
○資金の使途 運転資金に限り
○限度額 二百万円以内

児童手当の特例給付の支給

今月は、児童手当・特例給付の十月支払期(六・九月分)ですが、あなたの指定された金融機関に十月十六日に振り込む予定で、金融機関の整理期間がありますので、一週間ほど間をおいてからお受け取りください。

◆問い合わせ 児童課母子児童係 電話③1453

市立病院の看護職員募集

市では、市立病院の全面改築に伴い、助産婦・看護婦・准看護婦の資格をお持ちの方で、三交代の勤務の方と、昼間のパートタイムを募集しています。

また、現在、看護学校等に在学中の方で、奨学金を希望される方もご相談に応じますので、ご連絡ください。

◆勤務先 小田原市立病院
○正職員 三十歳未満で三交代の勤務の方 二十人
○パート 午前九時から午後四時まで勤務できる方 若干名
◆奨学生 現在、看護学校等に在学中の方

◆給与 本市の給与規定による
◆応募手続 履歴書及び免許証の写を持参、または郵送ください。
◆採用 面接及び身体検査によつて決定します。
◆奨学金 助産婦学生・看護学生 月額 三万円
◆受付場所 久野四六番地 市立病院庶務課 電話③3175 (内線108)

10月の保育相談

今月は、次のとおり行われますのでお気軽にご相談ください。

◆相談内容 しつけ、習慣、幼児教育、健康管理等の問題
◆相談日 十月六日(水) 十三日(水) 二十日(水)
◆相談時間 午後一時〜四時
◆会場 市立城山乳児園(市社会福祉センター二階) 電話③3227

猫の収集日

◆収集日 十月二十二日(金)
◆収集場所 市役所本庁舎及び各支所・連絡所
◆問い合わせ 環境整備課 環境整備係 電話③1471

街頭相談

県と市の合同による街頭相談を次のとおり行います。

法律、交通事故、行政上の問題をはじめ、いろいろのことについてお困りの方に、それぞれの分野の専門相談員が相談に応じます。

相談の個人的な秘密は守られますので、どんなことでもお気軽にお立ち寄りください。

◆日時 十一月五日(金) 午後一時〜午後六時
◆場所 小田原駅前地下街

自転車貸出所の管理人募集

酒匂川左岸サイクリング場では、自転車の貸出しを行っています。この貸出所の管理人を次のとおり募集します。

◆勤務場所 自転車貸出所内
◆勤務日 毎週日曜日及び祝祭日
◆勤務時間 午前十時から午後四時まで
◆応募資格 男性で健康な方、年齢は問いません
◆謝礼 一日三千五百円
◆仕事内容 自転車貸出所内における自転車の貸出し及び返却の管理
◆募集人員 一人
◆申込方法 十月二十日まで電話でお申し込みください。採用は面接の上決定します。採用後はお申し込みください。

◆申込み及びお問い合わせ 社会福祉課青少年教育係 電話③1723

有資格者の登録

保育・看護婦等の資格をお持ちの方で就職されていない方は、次のとおり産休等の代替職員希望者として登録手続をされるようお知らせします。

◆対象 県内に居住し、保育・看護婦、保健婦、栄養士、セラピスト、児童指導員、生活指導員、職業指導員、教員、教師、寮母、調理員及び介護員としての職務に熱意のある方で、現在無職の方。

また、現在は社会福祉施設以外の業務に従事しているが、これらの社会福祉施設に勤務することを希望する方。

◆登録期間 十月十五日(金)〜二十五日(月)
◆登録場所 市役所二階・児童課保育係 電話③1451

今年で20周年を迎える

体育指導委員制度

記念にインディアカ大会を開催 11月23日

婦人スポーツの普及も



新しいスポーツインディアカの普及も昨年から

昭和三十七年に体育指導委員制度が制定されて、今年で二十年を迎えます。

本市の体育指導委員は、市教育委員会が地区体育振興会ごとに三人ずつ任命した七十五人と、直接任命した十一人の計八十六人からなっています。

巡回スポーツ教室を開設

お母さん方の参加を

市教育委員会では、婦人スポーツの振興を図ることを目的に、地域を巡回して初心者を対象としたスポーツ教室を別表のとおり開催します。

スポーツ教室(卓球)巡回日程

Table with columns for Date, Time, and Location for the table tennis巡回日程.

親子の体力づくり教室

さわやかな汗をかこう

次のおと、親子の体力づくり教室と、「母と子の体力づくり教室」が行われますので、親子いっしょにさわやかな汗をかいてみませんか。

親子の体力づくり教室

小田原スポーツ会館では、親子の触れ合いの中で体力づくりをしていただくこと、次のとおり「親子の体力づくり」を開催します。

お母さんの体力づくり

参加料 七百元 (スポーツ傷害保険料を含みます) 問い合わせ 市教育委員会 電話 1733

健康体力相談日

日時 十月二十七日から来月三月までの毎週水曜日 午前九時～正午

スポーツ少年団 サッカー大会

11月3日・6日・7日

市スポーツ少年団本部の主催による第十三回少年サッカー大会が、次のとおり行われます。

スキー映画の夕べ

小田原スキー協会では、市民のみならず「スキー」を理解していただくために、スキー映画の夕べを開催します。

城址マラソン

だれでも参加できます

日時 十月三十一日(日) 雨天の場合は十一月二十一日(日) 受付 午前八時～九時

母と子の体力づくり教室

母と子がいっしょになり、さわやかな汗をかいてみませんか。日時 十一月十三日から十一月十八日(前期)、十一月二十一日から十一月二十六日(後期)

市民文化祭

10月9日～11月上旬までの行事

- 第31回吹奏楽大会 10/9(土) 開場 13:00 開演 13:30~17:00
特別公演演能会 10/9(土) 開場 9:00 開演 9:15~12:00
第17回市民合唱祭 10/10(日) 開場 12:30 開演 13:00~16:30
小田原吹奏楽研究会 第42回定期演奏会 10/16(土) 開場 18:00 開演 18:30~20:30
日本近代水彩デッサン展 10/16(土)~24(日) 9:00~17:00
第29回短歌大会 10/17(日) 13:00~16:30
第15回吟詠剣舞大会 10/17(日) 開場 9:00 開演 10:00~17:00

- 第19回鎌倉彫展 10/21(木)~24(日) 9:00~18:00
第29回小田原市民俳句大会 10/24(日) 10:00~17:00
第10回舞踊公演 10/24(日) 開場 13:30 開演 14:00~17:00
第48回きつき版画展 10/28(木)~31(日) 9:00~18:00

- 第33回いけばな諸流展 10/28(木)~31(日) 10:00~19:00
第33回市民演劇祭 10/30(土) 開場 18:00 開演 18:30~20:30
第33回市民演劇祭参加劇団こゆるぎ座第30回公演 10/30(土) 開場 17:30 開演 18:00~21:00
盆裁展 11/1(月)~5(金) 10:00~17:00
第46回小田原フィルハーモニー交響楽定期演奏会 11/3(水) 開場 14:00 開演 14:30~16:30
第32回菊花展 11/3(水)~14(日) 10:00~16:00
第14回老人作品展 11/4(木)~6(土) 10:00~17:00
第25回小田原水墨画展 11/4(木)~7(日) 9:00~18:00

〈一般市民応募規定〉

Table with columns for Event Name, Date/Venue, Theme, Items, Conditions, Submission/Receipt, and Contact Info.

今月の行事



市民会館

(大ホール)

6日 湘南輪船従業員第22回定期大会 午前11時30分〜午後4時

7日 小田原市立白鷗中学校吹奏楽部・第3回定期演奏会(午後8時〜8時30分)

9日 市民文化祭特別公演・演能会(午前9時15分〜午後4時30分)

10日 第17回市民合唱祭(午後1時〜4時30分)

14日 RCサクセッションコンサート(午後6時30分〜8時30分)

15日 小田原公民館まつり(午後1時〜4時30分)



第7回神奈川芸術祭参加・第98回市民劇場音楽会

パリ「木の十字架少年合唱団」一天使達のクリスマスコンサート

日 時 12月2日(木)開場午後5時30分 開演6時

会 場 小田原市民会館大ホール

入 場 料 2,500円(全席指定)前売券発売中

主 催 小田原市民会館事業協会

お 問 い 合 わ せ 小田原市民会館2階事務室 電話0465(22)7146

17日 定期演奏会(午後6時30分〜8時30分)

20日 第15回吟詠剣舞大会(午前10時〜午後5時)

22日 明治大学マンドリンクラブ定期演奏会(午後6時〜8時)

24日 第10回舞踊公演(午後2時〜5時)

26日 小田原市立小学校音楽会(午前9時30分〜11時30分)

27日 スキー映画と抽選会(午後7時〜9時)

29日 小田原市戦没者慰霊祭(午後2時〜3時30分)

30日 劇団こゆるぎ座第30回公演・最後の汽笛(午後6時〜9時)

31日 回公演・最後の汽笛(午後1時〜4時)

11月 浜田省吾コンサート(午後6時30分〜8時30分)

2日 第46回小田原フィルハーモニー交響楽団定期演奏会(午後2時30分〜5時)

4日 小田原高校芸術鑑賞・赤かぶ(午後1時30分〜4時)

10月 14日〜17日 ガス展 午前9時〜午後5時

8日 サーフイン映画(午後6時30分〜8時30分)

9日 アンサンブル研究会発表音楽会(午後6時30分〜8時30分)

10日 ヤマハジュニア科発表会(午前10時〜午後4時)

12日 小原流小田原支部研究会(午前9時〜午後9時)

14日〜17日 ガス展(午前9時〜午後5時)

20日 第31回共済医学学会(午前9時30分〜午後5時)

21日 道入生田駅前集合コース 入生田駅前〜長興山(春日局及び稲葉一族の墓所)〜石垣山太閤一夜城址〜早川駅前 解散は午後三時

24日 ビデオ・ドリマートン発表会(午後1時30分〜4時30分)

28日 第33回いけばな諸流展(午前10時〜午後7時)

5日 第5回サウンドカクテル(午後6時〜8時)

8日 池田静谷書画展(午前9時〜午後7時)

Table with columns for library branch names, opening hours, and book counts.

図書館分館と配本所の利用ご案内

今月の分館・配本所の図書貸出しは次の日程で行います。

Table listing library branches and their respective book lending schedules.

用についての詳細は、分館については分館の職員に、その他の配本所については配本所の図書委員にお尋ねください。

さかなまつり 11月6日(土)・7日(日) 午前9時〜午後5時

花木即売会 10月10日・11日 市では、緑化推進事業の一環として、市内生産農家による花木即売会を次のとおり開催いたします。

火災予防シリーズ 124 老人、子供を火災から守ろう。 火災で圧倒的に多いのは住宅火災です。

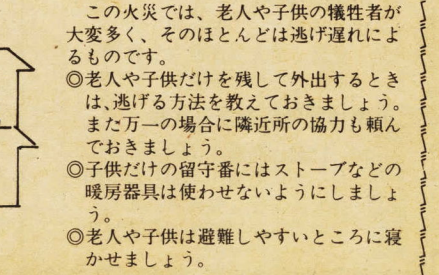

小田原城天守閣 午前9時〜午後5時 入場は午後四時三十分までです。

捕物展 恒例の菊花展の行事に併せて特別展「捕物展」を次のとおり開催します。

市民スポーツ・レクリエーションの集い

Table listing various sports and recreation events with details on dates, times, and fees.

郷土文化館分館案内図 郷土文化館分館・松永記念館 風外道人遺墨展

郷土文化館分館案内図 郷土文化館分館・松永記念館 風外道人遺墨展

郷土文化館分館案内図 郷土文化館分館・松永記念館 風外道人遺墨展

郷土文化館分館案内図 郷土文化館分館・松永記念館 風外道人遺墨展

郷土文化館分館案内図 郷土文化館分館・松永記念館 風外道人遺墨展

郷土文化館分館案内図 郷土文化館分館・松永記念館 風外道人遺墨展

郷土文化館分館案内図 郷土文化館分館・松永記念館 風外道人遺墨展

郷土文化館分館案内図 郷土文化館分館・松永記念館 風外道人遺墨展

郷土文化館分館案内図 郷土文化館分館・松永記念館 風外道人遺墨展