



昨年十一月、酒匂地区にオープンした小田原市保健センターには、休日急患診療所・調剤薬局も城内から充実移動

休日急患診療所で 準夜間診療を開始



先生に診てもらえて一安心

し、休日の医療不安の解消を 薬剤局では、小田原医師会・薬剤師会の協力を得て、今回、休日急患診療所・調剤薬局から毎週の土曜日、日曜日と

祝日に準夜間診療を実施することになりました。休日等に急病になり、掛付けの医師が不在などで困った場合にご利用ください。

- ◆診療科目 内科・小児科
◆受付時間 午後七時～十時
◆診療時間 午後七時三十分～十時三十分
◆連絡先(当日のみ) 休日急患診療所 ☎4708
◆問い合わせ 市民健康課 ☎1838

特集・暮らしを支える水道

4-5面

市議会臨時会は、去る七月二十八日に開会し、会期が一日と定められた後、議会の議決が必要な工事請負契約の締結についての五議案を審議し、同日閉会しました。

市議会7月臨時会

工事請負契約の締結について

- ◆原案可決された工事請負契約の締結について
○小田原市立上府中保育園舎改築工事
○平成元年度砂防町終末処理場沈砂池機械電気設備工事
○平成元年度公共下水道第五工区工事
○平成元年度小田原都市計画道路三・四・六号扇町荻窪線立体部街路築造工事
○平成元年度公共下水道雨水渠第一工区工事



日ごろの訓練でいざという時もあわてずに

地震そのときあなたは

8月30日から9月5日は防災週間です

八月三十日から九月五日までは防災週間です。災害の未然防止と被害の軽減を図るためには、一人ひとりが日ごろから災害に対する備えを十分に、災害時に適切な防災活動ができるようしておくことが重要です。

地震から命を守るために ぶだんの準備

- ①家族で役割分担、連絡方法などを決めておく
②家や庭などで危険な箇所は点検・補強をする
③家具類を固定する
④食糧・飲料水を準備しておく
⑤非常持出袋を用意しておく

伊豆半島東方群発地震が、六月三十日から発生し、本市でも七月九日には震度4を感じる地震がありました。今年度の総合防災訓練は、九月三日(日)に橋南・橋北地区の自主防災組織を対象に、関係機関と合同で行います。

総合防災訓練は 橋北地区で

総合防災訓練・情報訓練等の広報予定

Table with columns: 放送日時, 放送事項, 放送の方法. Includes dates from 9/2 to 9/3 and various training items.

小田原城新能

9月27日(水)



第7回小田原城新能が、市観光協会の主催で次のとおり開催されます。みなさんご鑑賞ください。
◆日時 9月27日(水)
◆開場 午後4時
◆開演 午後5時30分
◆終了 午後8時30分

市の職員を募集します

申込みは9月30日まで

市では、次のとおり職員を募集します。今年度は、事務職・技術職等では、既卒者も受験できます。ご希望の方は、お申し込みください。

○職種・採用予定人数・受験資格・年齢

○一般事務 三十人程度
大学、短期大学又は高等学校を卒業した方から来年三月に卒業見込みの方（大学卒は昭和三十八年四月二日～四十四年四月二日生まれ、短大卒は昭和四十一年四月二日～四十五年四月二日生まれ、高校卒は昭和四十三年四月二日～四十七年四月一日生まれ）

○土木技術 十人程度
建築技術 若干名
電気技術 若干名
機械技術 若干名

○園芸技術 若干名
大学の専門課程を卒業した方から来年三月に卒業見込みの方（昭和四十一年四月二日～四十五年四月二日生まれ）

○保育・幼稚園教諭 若干名
来年三月に大学、短期大学又は専修学校の専門課程を卒業見込みの方で、保育・幼稚園教諭の両方の資格を取得見込みの方（昭和四十一年四月二日～四十五年四月一日生まれ）

○栄養士 若干名
在職中の方は、市に採用された場合、現在の会社等が円満に退職できる方に限ります。

○提出先 小田原市役所（三階）職員課人事係
○小田原市役所（三階）職員課人事係
○第一次試験
八月二十一日（日）午後九時～午後四時三十分
申込みは直接本人がおいでください。（代理の方は、受付けられません）

○提出書類等
①申込書（市役所職員課・総合案内、各支所、連絡所、消防本部にあり）に必ず事項を記入の上、署名押印して提出してください。
②受験票（四十一円切手を貼付。住所・氏名・試験区分・郵便番号を記入）
③成績証明書（受験申込時までのもの）一通
④写真 縦五・五センチ×横四・五センチ。上半身、脱帽、正面向き。写真は申込書にはってください。
⑤試験日は十一月初旬の予定です。

○会場 城山中学校（小田原駅西口徒歩十分）
○試験の内容 学歴に応じて次の試験を行います。
①教養試験②専門試験③性格検査④作文
ただし、一般事務、栄養士、園芸技術、博物館学芸員、消防吏員については、専門試験に代えて、適性検査を行います。

○詳細は、「小田原市職員採用試験の案内」（市役所職員課・総合案内、各支所・連絡所、消防本部にあり）をお読みください。

○このほかに調整手当、住居手当、通勤手当、時間外勤務手当、期末・勤勉手当等の諸手当が、それぞれの支給条件に応じて支給されます。

○このほかに調整手当、住居手当、通勤手当、時間外勤務手当、期末・勤勉手当等の諸手当が、それぞれの支給条件に応じて支給されます。

○このほかに調整手当、住居手当、通勤手当、時間外勤務手当、期末・勤勉手当等の諸手当が、それぞれの支給条件に応じて支給されます。

○このほかに調整手当、住居手当、通勤手当、時間外勤務手当、期末・勤勉手当等の諸手当が、それぞれの支給条件に応じて支給されます。



住吉橋がよみがえります

小田原城二の丸中堀の復元工事

市では、国指定史跡小田原城二の丸にある中堀の復元工事を進めています。今年度は、江戸時代に中堀に架けられていた「住吉橋」をいよいよ復元するのを始め、松や米ヒバ、松を使い、中央昨年石垣を復元した住吉橋が、欄干の柱には青銅製の擬併せて来年度復元する予定の馬出曲輪（うまだしぐるわ）東壁を詳しく調べる予定です。「住吉橋」は三の丸から馬屋曲輪（うまやくるわ）を通って二の丸に入る、小田原城のいわば玄関口に架けられていた橋で、江戸時代の古絵図にも木でできた橋が描かれています。

この住吉橋の部分は、その城跡整備係 ☎1718 豊川地区 桑原下清寿会

七月十一日、第二十三回小田原市老人クラブ連合会大会が市民会館大ホールで開かれ、市老人クラブ連合会が表彰された。

この大会は、市内の老人クラブの会員が一堂に集まり、会員相互の融和と地域社会との交流を深め、老後の生きがいを高めることを目的として、毎年行われています。当日は、老人クラブの活動に功績のあった三団体と、老人クラブの発展に尽力した十人が表彰されました。

前羽地区 中宿長楽会
クラブの発展に寄与した方
藤田源太郎（茶組会）
橋本嘉一（谷津第一喜楽会）
村山啓造（親老会）
吉田富太郎 飯田岡東寿会
中野光子（福寿会）
小林ユキ（正寿会）
矢野利三（寿会）
松嶋東吾（第一天友長寿会）
富田マツ（千代八千代第一）
曾我伊三郎（第一弥生会）
朝倉政之（まつば会）
鈴木賢太郎（第二寿栄広会）
川瀬由雄（寿会）

本市を含む県西地域二市八町で構成する県西地域広域市町村協議会は、昭和四十四年に発足して以来、今年で二十年目を迎えました。当協議会はこれまで、広域的業務の共同処理を始め、火災及び県西地域からの参加者葬場の共同利用、広域二次救急医療体制の確立、県西地域での電話閉番号制（市外局番）の導入など、市民生活の向上に努めています。

七月十二日、この二十周年を記念して全国三百六十圏域の中から県西地域を含む五十圏域が優良団体として自治大臣から表彰されました。続いて十三、十四日の両日、自治省及び県西地域など五団体の共催によって全国規模の記念行事が、箱根小涌園を会場に開催されました。

当日は、六百を超える全体的業務の共同処理を始め、火災及び県西地域からの参加者葬場の共同利用、広域二次救急医療体制の確立、県西地域での電話閉番号制（市外局番）の導入など、市民生活の向上に努めています。

市老人クラブ連合会大会 13人と3団体を表彰

この大会は、市内の老人クラブの会員が一堂に集まり、会員相互の融和と地域社会との交流を深め、老後の生きがいを高めることを目的として、毎年行われています。

前羽地区 中宿長楽会
クラブの発展に寄与した方
藤田源太郎（茶組会）
橋本嘉一（谷津第一喜楽会）
村山啓造（親老会）
吉田富太郎 飯田岡東寿会
中野光子（福寿会）
小林ユキ（正寿会）
矢野利三（寿会）
松嶋東吾（第一天友長寿会）
富田マツ（千代八千代第一）
曾我伊三郎（第一弥生会）
朝倉政之（まつば会）
鈴木賢太郎（第二寿栄広会）
川瀬由雄（寿会）

本市を含む県西地域二市八町で構成する県西地域広域市町村協議会は、昭和四十四年に発足して以来、今年で二十年目を迎えました。当協議会はこれまで、広域的業務の共同処理を始め、火災及び県西地域からの参加者葬場の共同利用、広域二次救急医療体制の確立、県西地域での電話閉番号制（市外局番）の導入など、市民生活の向上に努めています。

七月十二日、この二十周年を記念して全国三百六十圏域の中から県西地域を含む五十圏域が優良団体として自治大臣から表彰されました。続いて十三、十四日の両日、自治省及び県西地域など五団体の共催によって全国規模の記念行事が、箱根小涌園を会場に開催されました。

当日は、六百を超える全体的業務の共同処理を始め、火災及び県西地域からの参加者葬場の共同利用、広域二次救急医療体制の確立、県西地域での電話閉番号制（市外局番）の導入など、市民生活の向上に努めています。

当日は、六百を超える全体的業務の共同処理を始め、火災及び県西地域からの参加者葬場の共同利用、広域二次救急医療体制の確立、県西地域での電話閉番号制（市外局番）の導入など、市民生活の向上に努めています。

栄町城内線 道路工事のお知らせ

都市計画道路栄町城内線は、小田原駅東口と西口を結ぶ重要な道路で、県事業の小田原早川線青橋架け替えの関連事業として行われています。この道路のうち、旭丘高校が図られます。工事中何かとご不便をお掛けしますが、お城の入口道路の七月から来年三月までの期間、一つであり、景観を重視した道路を目指していますので、みなさんのご理解とご協力をお願いします。

この道路のうち、旭丘高校が図られます。工事中何かとご不便をお掛けしますが、お城の入口道路の七月から来年三月までの期間、一つであり、景観を重視した道路を目指していますので、みなさんのご理解とご協力をお願いします。

この道路のうち、旭丘高校が図られます。工事中何かとご不便をお掛けしますが、お城の入口道路の七月から来年三月までの期間、一つであり、景観を重視した道路を目指していますので、みなさんのご理解とご協力をお願いします。

この道路のうち、旭丘高校が図られます。工事中何かとご不便をお掛けしますが、お城の入口道路の七月から来年三月までの期間、一つであり、景観を重視した道路を目指していますので、みなさんのご理解とご協力をお願いします。

この道路のうち、旭丘高校が図られます。工事中何かとご不便をお掛けしますが、お城の入口道路の七月から来年三月までの期間、一つであり、景観を重視した道路を目指していますので、みなさんのご理解とご協力をお願いします。

この道路のうち、旭丘高校が図られます。工事中何かとご不便をお掛けしますが、お城の入口道路の七月から来年三月までの期間、一つであり、景観を重視した道路を目指していますので、みなさんのご理解とご協力をお願いします。

定期監査の結果

監査の種類 地方自治法第一九九条第三項の規定による監査
監査の期間 平成元年三月二十九日から六月二十七日まで

監査箇所 秘書課、検査課、企画調整部・経済部・教育委員会学校教育部の各課等、水道局簡易水道課
監査の範囲等 主として昭和六十三年度の事務事業の執行状況のうち、「支出事務」

監査の結果 各課等の支出事務、契約事務の執行は、細部において軽易な指導事項がありましたが、総体的には法令等に準拠し、おおむね適正に執行されているものと認められました。

監査の結果 各課等の支出事務、契約事務の執行は、細部において軽易な指導事項がありましたが、総体的には法令等に準拠し、おおむね適正に執行されているものと認められました。

監査の結果 各課等の支出事務、契約事務の執行は、細部において軽易な指導事項がありましたが、総体的には法令等に準拠し、おおむね適正に執行されているものと認められました。

監査の結果 各課等の支出事務、契約事務の執行は、細部において軽易な指導事項がありましたが、総体的には法令等に準拠し、おおむね適正に執行されているものと認められました。

今月の納税

個人 { 市民税 } 第2期分
納期限は8月31日(木)です
口座振替の方は預金残高の確認を

競輪開催に伴う 周辺道路総合交通規制日
8月13日(日) 20日(日)
14日(月) 21日(月)
15日(火) 22日(火)

8月12日・26日 小田原市の土曜閉庁日

市役所は、月の第2・第4土曜日は閉庁します。病院、環境事業センター（ごみ収集）、市民会館、図書館などの市民利用施設は、業務を行います。詳しいことは、利用される施設などにお問い合わせください。

なお、閉庁土曜日（第2・第4土曜日以外の土曜日）には、市役所では午後0時30分まで事務を行っていますので、どうぞご利用ください。

なお、閉庁土曜日（第2・第4土曜日以外の土曜日）には、市役所では午後0時30分まで事務を行っていますので、どうぞご利用ください。

消費生活モニター物価調査

7月分
（▲印は値段が下がったもの）

品名	最低価格	最高価格	平均価格	前月対比	前年同月対比
砂糖(1kg上白糖)	138円	278円	267円	9.4%	9.4%
しょう油(1ℓパック)	220	348	273	3.3	9.2
小麦粉(薄力粉1kg袋入り)	112	231	198	▲5.6	▲1.0
サラダ油(1kgポリ)	228	558	407	2.2	16.0
マーガリン(225gパック)	145	358	209	6.7	11.0
牛乳(普通牛乳1ℓパック)	158	225	197	▲1.5	2.5
牛肉(もも肉中100g)	250	498	382	▲4.5	▲0.5
豚肉(もも肉中100g)	98	188	147	▲2.0	▲0.7
鶏卵(Mサイズ10コパック)	150	200	156	13.0	19.2
じゃがいも(男爵1kg)	100	298	182	▲6.6	▲1.6
たまねぎ(1kg)	80	350	144	▲20.8	▲4.9
きゅうり(1本)	20	61	34	▲17.6	5.9
キャベツ(並・1コ)	95	198	142	6.8	11.3
ディッシュペーパー(クリネックス・スコッティ・ネピア)1コ	81	158	131	0	▲5.3
合成洗剤(無りん・2.65kg)	580	960	872	1.4	0.8
粉せつけん(3kg)	556	938	843	▲2.0	0.8
灯油(18ℓ・宅配)	650	815	762	5.8	▲0.5

消費生活モニター物価調査
7月分
（▲印は値段が下がったもの）

消費生活モニター物価調査
7月分
（▲印は値段が下がったもの）

消費生活モニター物価調査
7月分
（▲印は値段が下がったもの）

people people people people people people people people people

先月は、伊豆で群発地震が発生。野地さんは、自主防災組織のまとめ役として活躍されている。

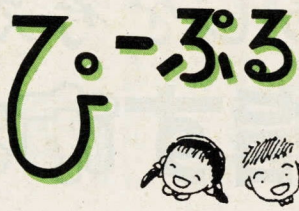

自主防災組織のまとめ役 自治会総連合会長として活躍される

野地 博さん (61)

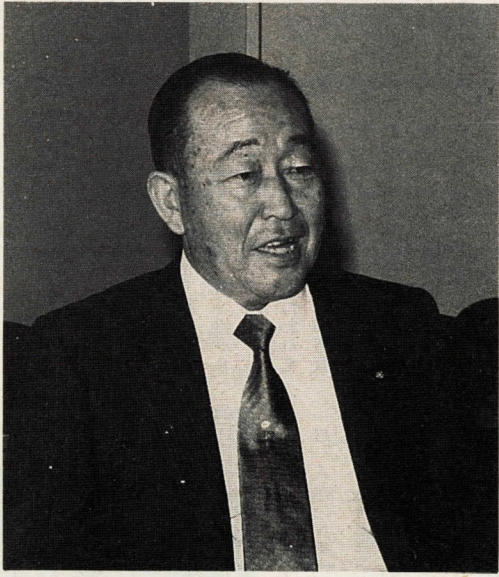

「住民が協力して被害を最小限に抑えるよう、地域に合った防災を考えること」...

「人間は一人では生きていけない。職場へとあいつのさつ運動を全市に拡げたい」

people people people people people people people people people

八月は道路を守る月間、八月十日は「道の日」です。



8月10日は道の日

「健康が一番大切。毎朝体操して、ああ、手も足も動くなと確認すると、今日も頑張ろうという気持ちになります。」

道路法に従って次のことを守りましょう。

不法占用については道路を守る月間及び秋の交通安全運動期間中に、街頭指導を行いますので、ご協力ください。

飼えない犬猫 引き取ります

「人に尽くすことが出来るのは人間としての誇りです。時には悩むこともあるが、多くの人と出会い、話し合う機会を持つことが最高の喜び」とも。

自己負担 限度額が改正に

高額療養費とは、国民健康保険の被保険者が、同一月内に自己負担限度額を超えた場合、その額が国民健康保険から支給される制度です。

生活騒音にご注意

生活騒音を防止するためには、一人ひとりが身近な音の発生に十分注意することが大切です。



一昨年に開催された丹沢野外彫刻展

小田原城野外彫刻展

来年秋に開催 作品を募集します

市では、神奈川県との共催により、平成二年秋に小田原城址を会場として「小田原城野外彫刻展」を開催します。

福祉年金を受けている方 18日までに証書の提出を

八月は福祉年金(緑色の手帳を指定の郵便局へ提出して)

提出された証書は、次の支払期までに返送します。

熟練技能者の推薦を 技能功労者・優秀技能者を表彰

八月十一日以降、年金を受け取った後に、市から郵送

技能功労者 同一職種に三年以上従事し、年齢五十五歳以上、功績の顕著な方

土地を売却する方 代替地として協力を

土地の売却をお考えのみなさん、「代替地」の制度をご存知ですか。

土地の売却をお考えの方は、用地課までご相談ください。

市民共同研修 英会話講座に参加を

小田原市では、平成3年に姉妹都市チュラピスタ市との提携10周年を迎え、これを記念し、ときめき小田原まつりの一つとして国際交流フェアを開催します。

水のある豊かな暮らしを考えよう

安定給水目指す市水道事業



八月一日は「水の日」。この日から一週間は「水の週間」です。みなさんは毎日、市水道や簡易水道、県営水道の水を何となく使っている、健康で快適な生活を送っています。しかし、私たちの暮らしが便利になればなるほど水の需要は増え続け、「いつか」水は限りある貴重な資源です。今一度水の大切さを見直し、使い方に工夫を凝らしていきたいものです。

市水道と簡易水道、県営水道合わせて普及率96.5%

本市の上水道の普及率は、昭和六十三年度末で九十六・五パーセント。市の水道と簡易水道、県営水道によって各家庭に給水が行われています。このうち、約八十八パーセントの人が市の水道を利用しています。市の水道は、主として酒匂川から水を取り、高

市水道創設は昭和11年

戦後2倍に増えた給水量

小田原に水道が造られたのは、昭和十一年三月。給水区域は旧小田原町全域(緑・新玉・万年・幸・十字)で、計画給水人口は三万五千人、一人一日当たりの平均給水量は百十リットルに過ぎませんでした。当時は給水を希望する人が少なく、しばらくは経営困難な状態が続きました。

独立採算制で健全経営 事業を支える料金収入

昭和十五年に小田原市が誕生しましたが、当時は総戸数一万七百四十九戸に対し、二十四パーセントの普及率でした。しかしその後、給水戸数が増えるにつれて水量が不足

し、時間給水を余儀なくされた時期もありました。そのため、旧大窪村にあった私有水道・山下水道を戦後いち早く買収するなどして水源の確保を進め、みなさんの暮らしに必要な飲み水の確保と安定供給に努めてきました。

その結果、昭和六十三年度末現在の給水人口は十六万七千六百五十五人で、一人一日当たりの給水量は、三百九十リットルとなっています。

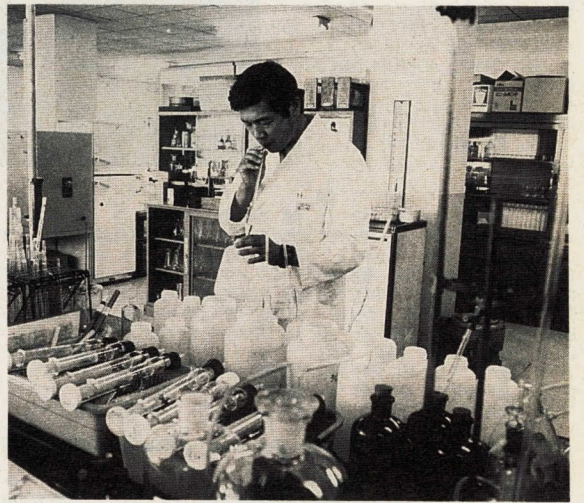

安心して飲める水は厳しい水質管理から

保を行い、二十一年当時には一日一人当たり平均二百リットルを給水するようになりました。その後も水量不足は続き、三期にわたる拡張事業を実施して水道施設の整備・拡充を進め、みなさんの暮らしに必要な飲み水の確保と安定供給に努めてきました。

簡易水道を市水道に統合 又は公営事業化を計画

簡易水道とは、水道法で給水人口が百人以上五千人以下を対象とする小規模な水道のことをいいます。

簡易水道とは、水道法で給水人口が百人以上五千人以下を対象とする小規模な水道のことをいいます。事業を運営するために組合が設けられ、組合員が資金を出し合って経営されています。

このため、下曾我簡易水道組合については平成三年度を目標に市の水道に統合し、また石橋、米神、江之浦、根府川の四簡易水道組合については、平成三年度を目標に公営簡易水道事業とする計画です。

橋地区1万人が 県営水道を利用

橋地区は県企業庁が経営する水道です。これは、橋地区が市と合併前の足柄下郡橋町

災害時には… 配水池の水と 応急給水で対応

地震が起きた場合、水道施設の被害の程度にもよりますが、断水や水の濁りなどにより、飲み水が足りなくなることを予想されます。そこで、水道局では小峰、水之尾、久野、中河原の各配水池に緊急遮断弁を設置し、震度5程度の地震が起きた場合にはこの遮断弁が働き、配水が止まるようになっています。こうして配水池に残った水が非常用の水となります。そのほかにも、プールや受水槽、深井戸などの水も非常用の水となります。これらに貯えられた水は、市民一人当たり一日三リットルを目安とする。最低でも七分の量に相当します。

は日常の運転・管理業務に必要な費用のすべては、水道料金で賄っていくことになっていきます。しかし、施設の建設には巨額の資金が必要で、

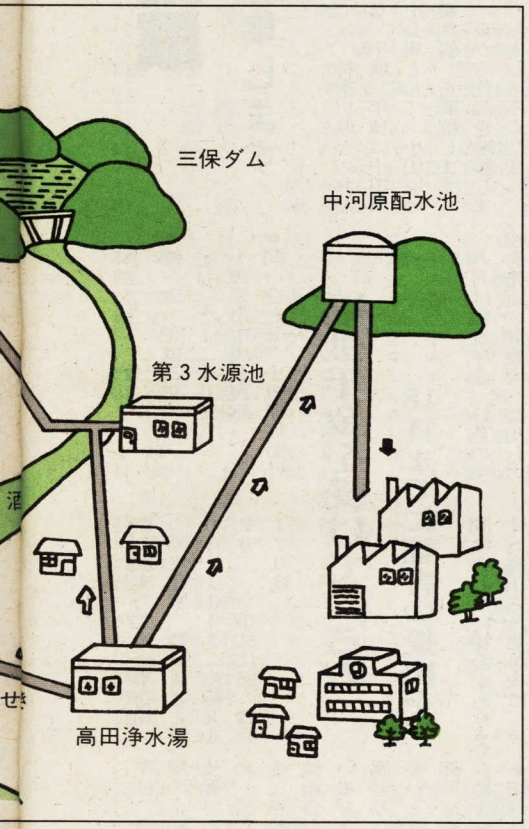

高田浄水場を開放 施設をご案内します

市水道局では、高田浄水場をみなさんに開放し、施設をご案内します。お誘い合わせの上、是非ご来場ください。

- ◆日時 8月10日(木)・22日(火) 午前9時～午後4時 (雨天でも行います)
- ◆施設案内 各日共午前10時と午後2時の2回実施 ※弁当、水筒は必要に応じて用意ください。
- ◆問い合わせ 浄水課 ☎42552

おしらせ

特別土地保有税の申告納付を

特別土地保有税は、一定面積以上の土地の取得及び保有に対して固定資産税とは別に課税されます。8月は取得分の申告納付月ですので、次のことに注意して、忘れずに申告納付してください。

対象となる土地の取得

- ◆昭和63年7月1日から平成元年6月30日までに非課税項目に該当しない土地を合計5000平方メートル以上取得した場合
- ◆非課税 住宅用地として使用している土地、農林経営規模拡大のための土地等の取得

◆徴収猶予 近い将来に住宅用地として使用する計画があるときは申請により税金の徴収が猶予される場合があります。

8月15日に 黙とうを

8月15日は「戦没者を追悼し平和を祈念する日」です。先の大戦ではおよそ300万人という多くの方が犠牲になりました。政府は、今年も日本武道館において平和への決意を新たに「全国戦没者追悼式」を開催し、本市でも戦没者慰霊塔で「小田原市戦没者追悼式」を行います。

市民のみなさんには、この式典の趣旨を理解され、戦没者の方々の追悼の意を表わすとともに、これからの平和を祈念して、当日の正午を合図に1分間の黙とうをささげられますようお願いいたします。

技術講演会と 技術・経営相談

中小企業のみならず今後技術・経営における活路を開く手掛かりとしたい

納税義務の免除 事務所・店舗・工場・駐車場の敷地として使用している場合、申請により認定されると納税義務が免除されます。

自然保護奨励金の申告を

市内のかけがえのない自然環境を守ることを目的に、自然保護奨励金制度があります。該当する方は、期間内に申請してください。

交付対象 次の地域内に山林、原野、池沼等を所有しているか、地上権を持っている方

- 自然環境保全地域 ○国立公園地域 ○風致地区(市街地調整区域内のみ対象)
- 保安林

◆交付手続 本人の申告により交付されます。昭和63年度に交付を受けた方には、後日申告用紙を送付します。

◆申告期間 8月1日～31日
◆申告場所・問い合わせ 公園緑地課 ☎1583

◆講演内容 ①作業環境改善と工業排水の処理技術 ②最近の新材料・新しい工具と取扱方法及び加工精度の確認方法

◆主催(問い合わせ) 県工業試験所、県西湘地区行政センター(商工部) ☎21151、小田原市(商工課) ☎15133、小田原商工会議所 ☎18111

戦傷病者戦没者 遺族の方へ

先の大戦における戦傷病者・戦没者の方々に對しては、戦傷病者戦没者遺族等援護法による障害年金、遺族年金などが支給されています。まだ、請求されていない方や、不明な点のある方はお問い合わせください。

◆問い合わせ 社会課庶務係 ☎1861



こんなときは… 水道局からの おねがい

知らせてください。この番号は「使用水量のお知らせ」や「納入通知書」にも書いてあります。

◎**検針にご協力**
水道メーターの近くに犬をつないだり、敷地内での放し飼いはしないでください。また、メーター近くに車を止めたり物を置かないでください。

◎**水道料金のお支払いは**
みなさんの預金口座から自動的に支払われる口座振替をご利用ください。料金の請求は二か月に一度です。納期限内に納めてください。
◎**水道の修理は水道公認業者へ**

◎**引越しのときの届出は**
引越しの二、三日前に電話等で使用中止の連絡をしてください。引越しをされた日までの使用水量を調べ、後日引越し先へ請求書をお送りします。また、引越しされ、新たに水道を使用される場合は、使用開始届(名義変更届)のながきをお送りください。
◎**水道局への連絡は必要者番号で**
水道をご利用の各家庭には、水道局で付けた「需要者番号」が付いています。水道局への連絡やお問い合わせのときはこの番号をお知らせを。

水道局の電話案内

- ★水道料金、使用水量、検針に関すること
- ★水道のいろいろな届出に関すること
営業課料金係 ☎33-1646
- ★給水装置の修理に関すること
小田原市管工事協同組合 ☎23-1002
又は上水道公認業者
- ★道路上などの水漏れに関すること
工務課維持係 ☎33-1667 (夜間は浄水課 ☎42-2554)
- ★水道を新しく引いたり改造に関すること
営業課給水装置係 ☎33-1644
又は上水道公認業者

暮らしの中でできる 上手な水の使い方

蛇口をちょっとひねっただけ(開度60度程度)で1分間に約6リットル、いっぱいひねると約

◎風呂の残り湯も再利用を

一般家庭の浴槽では、約200リットルの残り湯があります。この半分を掃除、洗濯、散水などに利用すると、長い間には大量の水の節約になります。

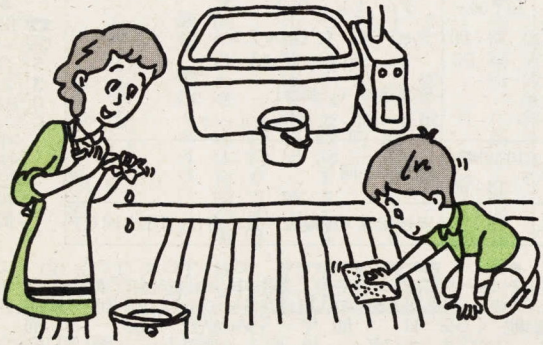

20リットルの水が出ます。水は必要量に応じて、蛇口を開け閉めして大切に使いましょう。

◎洗濯はためすぎの方法で

洗濯では、すすぎ方によって水の使用量が大きく違ってきます。ためすぎ(1回当たり槽1杯分・40リットル槽)だと2回繰り返しても約70~80リットルで済むものが、流し放しだと2倍以上の約200リットルも使うことになります。

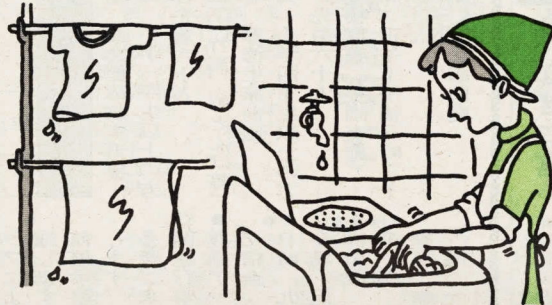

◎洗車はバケツにくんで

家庭での乗用車の洗車には、バケツ(10リットル入り)5杯の水で十分です。ホースからの流し洗いで、30杯以上の水が必要となります。



◎歯みがきはコップにくんで

歯みがきには、コップ3杯の水で十分です。流し放しでは、1分間に約6リットルの水の無駄となります。

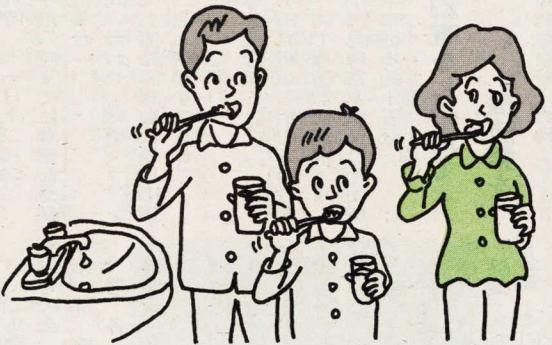

伝言板

親子工作教室 に参加しよう

郵トピア事業の一貫として親子教室を開催します。対象は小学生と保護者の方で、参加費は無料です。
日時 8月26日(土) 午後1時~4時
会場 郵便局会議室
定員 40人
持ち物 金づち、のこぎりなど家庭にある工具
◎**申込方法**
はがきに住所、氏名、電話番号を記入して8月15日(火)までに申込みを(申込み多数の場合は抽選)
◎**ボーリング教室**を8月11日(金)午前10時からナックボウルにて開催します。詳しくはお問い合わせを。
◎**申込み及び問い合わせ**
小田原郵便局郵便課(栄町1-13-13) ☎266002

法務教官を 募集します

人事院・法務省では、非行を犯した少年を社会に復帰させることを使命とする法務教官を募集しています。
◆**受験資格**
①昭和35年4月2日~43年4月1日生まれの方
②昭和43年4月2日以降生まれの方で、2年3月までに短期大学又は高等専門学校及び修業年限2年以上の人事院が定める専修学校専門課程又は職業訓練短期大学校を卒業見込みの方。
◆**試験日** 第1次 10月8日

消費税申告書の 提出と納付期限

4月~7月決算法人の消費税確定申告書の提出期限及び納付期限は9月30日ですが、今年(平成元年)は土曜日に当たるため、10月2日(月)までとなります。
なお、消費税の届出等について分からない点がありましたら、お気軽に小田原税務署(☎4511)へお問い合わせください。

機関の名称変更

8月1日から静岡相互銀行が静岡中央銀行と名称を変更しました。
これにより、本市の収納代理金融機関としての名称も変更します。

建築物100選

みなさんに親しまれている建築物や、地域の象徴となっている市内の建築物を推薦しましょう。建築物とは、屋根と柱又は壁があるもので、橋や公園は含みません。
◆**推薦の方法** 応募用紙はがきに建築物の名称、所在地、建築物の概要や思い出住所、氏名を明記して、8月31日までに県建築指導課(〒231横浜市中区日本大通1)あて郵送を。
◆**応募用紙(郵送料無料)**の配布 市建築指導課、各支所・連絡所、図書館、中央公民館、県行政センター、小田原・国府津郵便局
◆**発表** 12月ごろ
◆**問い合わせ** 建築指導課 ☎31432

中央公民館 フェスティバル

～8月26日(土)・27日(日)～

八月二十六日(土)と二十七日(日)の二日間、第七回中央公民館フェスティバルを開催

日	内容	時間	参加団体及び内容
26日(土)	作品展	10:00～19:00	陶友会・彩友会・びんぼけ会・籬水曜会・あむあむ・木組み会・市陶芸班・つまみ絵・パンの花・宝美会・星の会・第二織の会・小田原水墨画協会・華道山月・小田原青鳥会
	囲碁教室	10:00～16:00	どなたでも参加できます 初心者歓迎(小田原囲碁教室)
	映画会	10:30～12:00	魔法使いサリー(アニメ) まぼろしの4番バッター 先着500人(入場無料)
	子どもの広場	12:00～13:00	ジャンケン大会ほかどなたでも入場できます
	映画会	13:30～15:00	あらいぐまラスカル(アニメ)ミルクとチョコと七人の天使たち 先着500人(入場無料)
	子どもの広場	16:00～18:00	自由に使える広場です (卓球・らくがきコーナー)
	ダンスパーティー	18:30～21:00	どなたでも入場できます(ワルツの会)
	その他	10:00～19:00 12:00～16:00 12:00～17:00	作品展参加団体による実技指導 模擬店(綿菓子・ミソおでん・パン・クッキー) 蚤の市
	発表会	10:00～18:00	女性コーラス(コールめんどり・コールキャロット・コールリリー) 歌曲曲発表(小田原歌謡愛好会・歌謡サークル「ドレミ会」) ジャズダンス(ホルテンシア・ベアリアスリー・BFジャズダンス) 邦楽演奏(一朝会) リコーダー演奏(モルツク)
	作品展	10:00～18:00	26日(土)と同じ
その他		実技指導・模擬店・蚤の市(26日(土)と同じ)	
27日(日)	発表会	10:00～18:00	女性コーラス(コールめんどり・コールキャロット・コールリリー) 歌曲曲発表(小田原歌謡愛好会・歌謡サークル「ドレミ会」) ジャズダンス(ホルテンシア・ベアリアスリー・BFジャズダンス) 邦楽演奏(一朝会) リコーダー演奏(モルツク)
	作品展	10:00～18:00	26日(土)と同じ
その他		実技指導・模擬店・蚤の市(26日(土)と同じ)	

公民館のさまざまなサークルや利用団体(二十八団体)が参加して、別表のように、舞台発表や作品展示などを通して日ごろの活動の成果を発表します。

この機会に、みなさんも仲間に加わりませんか。多数のご来場をお待ちしています。

お問い合わせ 中央公民館 ☎5300

女性セミナー受講生募集

ライフスタイルを考えよう

女性が自分自身の主体的な生き方を考えていこう、という「女性セミナー」を別表のとおり開催します。

その受講生を募集します。是非ご参加ください。

対象 市内にお住まいの女性
定員 三十人(申込先着順)
受講料 無
申込み・問い合わせ 八月二十一日(月)から受け付けます。直接又は電話で社会教育課成人教育係(☎331711)に申し込んでください。

月日	学習課題(方法)	講師	会場
9月22日(金)	開講式(説明)オリエンテーション 心身ともに健やかに(実技)	社会教育課 職員 体育指導委員 斎藤かつ子	保健センター 大会議室
9月30日(土)	小田原北条の時代背景と戦国の女性たち(講演)	作家 永井 路子	市民会館 大ホール
10月6日(金)	おしゃべりコンサート(音楽鑑賞と講義)	邦楽演奏家 高橋 澄子	保健センター 大会議室
10月13日(金)	男女共同社会をめざして(講義)	雑誌「ワイフ」編集長 田中喜美子	市民会館 大ホール
10月20日(金)	世界の女性の生き方(講義)	室伏・ルーシー・マーガレット	市民会館 大ホール
10月27日(金)	くらしと経済—いま日本は—(講義)	横浜国立大学経済学部 教授 岸本 重陳	市民会館 大ホール
11月2日(木)	女性の病気とその予防(講義)	小田原市立病院長補佐 佐藤啓治	市民会館 大ホール
11月6日(月)	明るい社会をめざして(講義)	三重大学教授 今野 敏彦	市民会館 大ホール
11月17日(金)	高齢化社会と女性(講義)	鎌倉市老人福祉センター 井東 三広	市民会館 大ホール
11月24日(金)	学習をふりかえって(話し合い)閉講式	社会教育課 職員	保健センター 大会議室

時間は13:30～15:30(9月22日、10月6日は13:30～16:00)

第32回尊徳祭

遺跡めぐりや墓前祭が

市教育委員会では、桜井地 三十二回尊徳祭を開催します。詳細については尊徳記念館(☎2381)までお問い合わせください。

紙細工(まんげ鏡)

時間 午後二時～四時

会場 記念館宿泊室

手作りおもちゃコーナー

時間 午後二時～四時

紙細工(まんげ鏡)



九日の行事

謡曲会

時間 午前九時三十分～午後三時三十分

会場 記念館講堂

映画会(十日も行います)

時間 午前十時三十分～一時五十分・午後一時～二時二十五分の二回

会場 記念館視聴覚室

プログラム 「魔法のじゅうたん」・「きつねのしっぽ」・「こびとと靴屋」他

十日の行事

墓前祭

時間 午前十時～十二時

場所 東栢山善栄寺

演奏会

時間 午後一時～四時四十分

会場 記念館講堂

プログラム 人形浄瑠璃・箏(こと)のしらべ・大正琴・吟詠・コーラス・民謡と三味線・吹奏楽の演奏

茶会

時間 午後一時三十分～三時三十分

会場 記念館宿泊室

時間 午後二時～四時

紙細工(まんげ鏡)

講演会 今、なぜ二宮尊徳なのか

図書館

夏休み中は7時まで

にんぎょうげきじょうは



夏休み期間中、開館時間を延長してあります。どうぞご利用ください。ただし、視聴覚ライブラリー、児童室は平常どおり午後5時まで

日時 8月27日(日) 午前

入場料 無料

定員 100人(先着順)

校児童文化部

ゲーム 出演 小田原高

プログラム 「あかすきんちゃ」・「長ぐつをはいたネコ」

郷土文化館の研究報告書を発行

一夜城の研究報告等

郷土文化館では昭和63年度版の研究報告書を発行してあります。どうぞお読みください。

郷土文化館、市役所4階 行政情報センター、城址公園売店、市内外書店で販売してあります。どうぞお読みください。

問い合わせ 郷土文化館 ☎1377

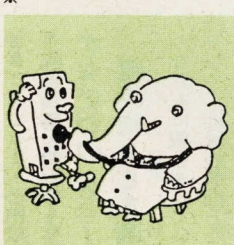

30日からは 建築防災週間です

8月30日から9月5日まで、は建築防災週間です。市では、安全で住みよいまちづくりを進めるため、この週間に、百貨店やデパートなどの建築物に災害受付開始

会場 久野保育園

席題 当地囃子一句

会費 千円(昼食代を含む)

問い合わせ 本田一藻 ☎9431



林家木久藏の独演会

市民劇場で林家木久藏さんの独演会を開きます。夏の夜を落語でお楽しみください。

日時 8月26日(土) 午後6時30分

入場料 2000円(税込)

申込み 自由席

場所 市民会館

チケット発売場所 市民会館・志澤・丸井

問い合わせ 市民会館 ☎7146

市民会館

秋の婚礼総合展示会を開催します。挙式を上げる予定の方を始め、みなさんど

日時 8月27日(日) 午前10時～午後6時

会場 市民会館4・5階

内容 貸衣装・美容・着付け・写真・印刷・料理・引出物・旅行プラン

問い合わせ 市民会館 ☎7146

郷土文化館

生物の名前を調べる会

秋の草と虫を訪ねる会

郷土文化館では、次のとお
り行事を行いますので、奮っ
てご参加ください。お問い合
わせは郷土文化館(☎2313
77)まで。

生物の名前を調べる会
採取した植物、昆虫、海の
生物などで種別や名称、生態
などが分らないものについ
て、専門の先生と一緒に調べ
ます。

日時 八月二十七日(日)
午前九時三十分～正午
会場 郷土文化館会議室
参加料 無料
指導 小田原生物懇話会
の会員のみなさん
持参するもの 生物標本
(完成、未完成を問いませ
ん)・筆記用具・ルーペ等
◆申込方法 時間内に直接会
場にお越しください。

秋草と秋の鳴く虫を訪ねる会
自然研究会です。
日時 九月九日(土) 雨
天の場合は十六日に延期
日程・コース 午後四時
三十分～小田原駅前公民館
合―船原―諏訪原公民館―
緑化センター―諏訪神社―
九時ごろ中宿公民館で解散
講師 佐藤勝信さん(郷
土文化館協議会委員)
◆対象 小学生以上の方、
ただし、中学生未満は保護
者同伴のこと
◆定員 五十人(先着順)
◆参加料 無料
◆持参するもの 懐中電灯・
筆記用具・虫かご・ビニ
ール袋・シヤベル・軽食など

◆申込方法 九月二日から同
館で受け付けます。直接又
は電話でお申込みを。
◆日程 九月九日(土) 雨
天の場合は十六日に延期
◆コース 午後四時
三十分～小田原駅前公民館
合―船原―諏訪原公民館―
緑化センター―諏訪神社―
九時ごろ中宿公民館で解散
講師 佐藤勝信さん(郷
土文化館協議会委員)
◆対象 小学生以上の方、
ただし、中学生未満は保護
者同伴のこと
◆定員 五十人(先着順)
◆参加料 無料
◆持参するもの 懐中電灯・
筆記用具・虫かご・ビニ
ール袋・シヤベル・軽食など

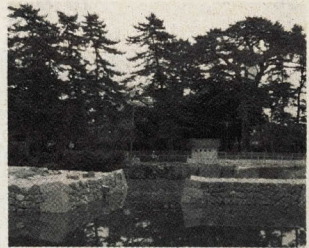

市教育委員会は、小田原
城跡をはじめとする市内遺跡
の発掘調査に従事する方を募
集しています。
なお、応募された方につき
ましては応募者名簿に一年間
登録させていただきます。

遺物の実測記録・調査記録
書類等の作成
◆勤務地 小田原城二の丸跡
(旧市庁舎跡地)および市
内の遺跡(不特定)
◆謝礼 日額六千円(交通
費を含む)ただし、遺物の
整理など室内作業の場合、
調査補助員は日額四千二百
円(交通費別)
◆応募方法 市販の履歴書に
必要事項と参加可能な期間
を記載し、郵送してくださ
い。

◆郵送先 〒250 小田原市
荻窪三〇〇 小田原市教育
委員会文化財保護課
◆問い合わせ 文化財保護課
城跡整備係 ☎1718

尊徳記念館の自主講座
みんなで学ぼう
二宮尊徳

尊徳記念館で「みんなで学
ぼう二宮尊徳」を開催しま
す。是非ご参加ください。

◆日程
○八月十七日(木) 午前九
時に集合―オリエンテーシ
ョン―展示室の見学―お話
―午後二時に解散の予定
☎2381

◆定員 小学校四年生以上
五十人(先着順)
◆受講料 無料
◆申込受付 八月六日(日)
から受け付けます。直接又
は電話でお申込みを
◆問い合わせ 尊徳記念館
☎2381

夏から秋にかけて、スポー
ツをするには絶好の季節です。
水泳や陸上など、いろいろな
催しがあります。みなさんご
ご参加ください。

△編成は同一学年のこと
◆参加制限 一人二種目まで
(リレーは除く)
◆申込み 次の場所に、申込
書、個人票(男子は黒
字、女子は赤字で記入)
◆問い合わせ 市体育協会事
務局 ☎0343 1733

△編成は同一学年のこと
◆参加制限 一人二種目まで
(リレーは除く)
◆申込み 次の場所に、申込
書、個人票(男子は黒
字、女子は赤字で記入)
◆問い合わせ 市体育協会事
務局 ☎0343 1733

△編成は同一学年のこと
◆参加制限 一人二種目まで
(リレーは除く)
◆申込み 次の場所に、申込
書、個人票(男子は黒
字、女子は赤字で記入)
◆問い合わせ 市体育協会事
務局 ☎0343 1733

△編成は同一学年のこと
◆参加制限 一人二種目まで
(リレーは除く)
◆申込み 次の場所に、申込
書、個人票(男子は黒
字、女子は赤字で記入)
◆問い合わせ 市体育協会事
務局 ☎0343 1733

△編成は同一学年のこと
◆参加制限 一人二種目まで
(リレーは除く)
◆申込み 次の場所に、申込
書、個人票(男子は黒
字、女子は赤字で記入)
◆問い合わせ 市体育協会事
務局 ☎0343 1733

ご家族おそろいで
レクリエーションまつりへ

8月5日・城内スポレク広場

子どもからお年寄りまで楽
しめる「第一回おだわらレク
リエーションまつり」を開催
します。お問い合わせの
上、ご来場ください。

◆日時 八月五日(土)
雨天のときは十二日(土)

◆参加 つかひき大会、大
なわとび大会、子どもの部は
事前申込が必要。その他
時刻までに会場へ。
◆問い合わせ 市体育協会
☎0343 1733 体育課
☎1733

◆参加 つかひき大会、大
なわとび大会、子どもの部は
事前申込が必要。その他
時刻までに会場へ。
◆問い合わせ 市体育協会
☎0343 1733 体育課
☎1733

◆参加 つかひき大会、大
なわとび大会、子どもの部は
事前申込が必要。その他
時刻までに会場へ。
◆問い合わせ 市体育協会
☎0343 1733 体育課
☎1733

◆参加 つかひき大会、大
なわとび大会、子どもの部は
事前申込が必要。その他
時刻までに会場へ。
◆問い合わせ 市体育協会
☎0343 1733 体育課
☎1733

◆参加 つかひき大会、大
なわとび大会、子どもの部は
事前申込が必要。その他
時刻までに会場へ。
◆問い合わせ 市体育協会
☎0343 1733 体育課
☎1733

◆参加 つかひき大会、大
なわとび大会、子どもの部は
事前申込が必要。その他
時刻までに会場へ。
◆問い合わせ 市体育協会
☎0343 1733 体育課
☎1733

◆参加 つかひき大会、大
なわとび大会、子どもの部は
事前申込が必要。その他
時刻までに会場へ。
◆問い合わせ 市体育協会
☎0343 1733 体育課
☎1733

◆参加 つかひき大会、大
なわとび大会、子どもの部は
事前申込が必要。その他
時刻までに会場へ。
◆問い合わせ 市体育協会
☎0343 1733 体育課
☎1733

◆参加 つかひき大会、大
なわとび大会、子どもの部は
事前申込が必要。その他
時刻までに会場へ。
◆問い合わせ 市体育協会
☎0343 1733 体育課
☎1733

◆参加 つかひき大会、大
なわとび大会、子どもの部は
事前申込が必要。その他
時刻までに会場へ。
◆問い合わせ 市体育協会
☎0343 1733 体育課
☎1733

◆参加 つかひき大会、大
なわとび大会、子どもの部は
事前申込が必要。その他
時刻までに会場へ。
◆問い合わせ 市体育協会
☎0343 1733 体育課
☎1733

◆参加 つかひき大会、大
なわとび大会、子どもの部は
事前申込が必要。その他
時刻までに会場へ。
◆問い合わせ 市体育協会
☎0343 1733 体育課
☎1733

小学生の水泳大会
日ごろの成果を

友だちと一緒に参加しよう。
◆日程 八月十九日(土)
◆会場 御幸の浜プール
◆対象 小学四、五、六年
生の男女

友だちと一緒に参加しよう。
◆日程 八月十九日(土)
◆会場 御幸の浜プール
◆対象 小学四、五、六年
生の男女

友だちと一緒に参加しよう。
◆日程 八月十九日(土)
◆会場 御幸の浜プール
◆対象 小学四、五、六年
生の男女

友だちと一緒に参加しよう。
◆日程 八月十九日(土)
◆会場 御幸の浜プール
◆対象 小学四、五、六年
生の男女

友だちと一緒に参加しよう。
◆日程 八月十九日(土)
◆会場 御幸の浜プール
◆対象 小学四、五、六年
生の男女

小学生の水泳大会
日ごろの成果を

友だちと一緒に参加しよう。
◆日程 八月十九日(土)
◆会場 御幸の浜プール
◆対象 小学四、五、六年
生の男女

友だちと一緒に参加しよう。
◆日程 八月十九日(土)
◆会場 御幸の浜プール
◆対象 小学四、五、六年
生の男女

友だちと一緒に参加しよう。
◆日程 八月十九日(土)
◆会場 御幸の浜プール
◆対象 小学四、五、六年
生の男女

友だちと一緒に参加しよう。
◆日程 八月十九日(土)
◆会場 御幸の浜プール
◆対象 小学四、五、六年
生の男女

友だちと一緒に参加しよう。
◆日程 八月十九日(土)
◆会場 御幸の浜プール
◆対象 小学四、五、六年
生の男女

小学生の水泳大会
日ごろの成果を

友だちと一緒に参加しよう。
◆日程 八月十九日(土)
◆会場 御幸の浜プール
◆対象 小学四、五、六年
生の男女

友だちと一緒に参加しよう。
◆日程 八月十九日(土)
◆会場 御幸の浜プール
◆対象 小学四、五、六年
生の男女

友だちと一緒に参加しよう。
◆日程 八月十九日(土)
◆会場 御幸の浜プール
◆対象 小学四、五、六年
生の男女

友だちと一緒に参加しよう。
◆日程 八月十九日(土)
◆会場 御幸の浜プール
◆対象 小学四、五、六年
生の男女

友だちと一緒に参加しよう。
◆日程 八月十九日(土)
◆会場 御幸の浜プール
◆対象 小学四、五、六年
生の男女

小学生の水泳大会
日ごろの成果を

友だちと一緒に参加しよう。
◆日程 八月十九日(土)
◆会場 御幸の浜プール
◆対象 小学四、五、六年
生の男女

友だちと一緒に参加しよう。
◆日程 八月十九日(土)
◆会場 御幸の浜プール
◆対象 小学四、五、六年
生の男女

友だちと一緒に参加しよう。
◆日程 八月十九日(土)
◆会場 御幸の浜プール
◆対象 小学四、五、六年
生の男女

友だちと一緒に参加しよう。
◆日程 八月十九日(土)
◆会場 御幸の浜プール
◆対象 小学四、五、六年
生の男女

友だちと一緒に参加しよう。
◆日程 八月十九日(土)
◆会場 御幸の浜プール
◆対象 小学四、五、六年
生の男女

小学生の水泳大会
日ごろの成果を

友だちと一緒に参加しよう。
◆日程 八月十九日(土)
◆会場 御幸の浜プール
◆対象 小学四、五、六年
生の男女

友だちと一緒に参加しよう。
◆日程 八月十九日(土)
◆会場 御幸の浜プール
◆対象 小学四、五、六年
生の男女

友だちと一緒に参加しよう。
◆日程 八月十九日(土)
◆会場 御幸の浜プール
◆対象 小学四、五、六年
生の男女

友だちと一緒に参加しよう。
◆日程 八月十九日(土)
◆会場 御幸の浜プール
◆対象 小学四、五、六年
生の男女

友だちと一緒に参加しよう。
◆日程 八月十九日(土)
◆会場 御幸の浜プール
◆対象 小学四、五、六年
生の男女

市民スポーツ・レクリエーションの集い

行事名	内容	日時	会場	対象・人員	会費	申込先	主催
ジョギングを楽しむ	走る楽しさと健康増進	毎日曜日 午前8時	旧市役所跡地		無料	会場に時間までに集合	小田原走ろう会
民謡の集い	民謡を初歩から指導し、参加者相互の親睦を図る	8月27日(日) 午後7時～9時	小田原スポーツ会館	市民の制限なし	300円	会場に時間までに集合 譲原キヨ 宅 ☎(48)0665	小田原市民謡協会
立川国営昭和三和記念公園を歩く	歩くことによって健康・体力づくりを図る	8月27日(日) 午前7時30分	小田原駅東口集合		実費(弁当水筒を持参)	会場に時間までに集合 武井治雄 宅 ☎(22)8506	小田原市歩け歩けの会

あなたのセンスで
成人式を
運営委員を募集

来春成人式を迎えるみなさん、自分たちの手で成人式の企画、運営、司会などをしてみませんか。
市教育委員会は、運営に参加していただく新成人を募集しています。一生に一度の成人式。フレッシュでしなやかなあなたのセンスで、思い出に残る企画をしてみましよう。

◆募集人数 十人
◆応募資格 昭和四十四年四月二日～四十五年四月一日に生まれた市内在住の方
◆申込み 八月十九日(土)までに電話で青少年課育成係 ☎(23)1724へお申込みを。

乳幼児診査



<3か月児・3歳児健康診査>

【持参する物】母子健康手帳と別冊。別冊の診査票に必要な事項を記入【担当】保健所保健予防課 ☎22-3135

Table with columns: 月日, 受付時間・会場, 対象児. Includes dates from 8月17日 to 9月12日.

<7か月児健康相談>

【持参する物】母子健康手帳と別冊 【担当】指導係 ※集団指導を行いますので、第1子の養育者及び希望者は午前9時20分までにお集まりください。

Table with columns: 月日, 受付時間・会場, 対象者. Includes dates from 8月10日 to 9月14日.

<1歳6か月児健康診査・歯科健康診査>

【持参するもの】母子健康手帳と別冊 【担当】指導係 ※集団指導を行いますので、第1子の養育者及び希望者は午後1時までにお集まりください。

Table with columns: 月日, 受付時間・会場, 対象者. Includes dates from 8月8日 to 9月12日.

健康コーナー

※問い合わせ 市民健康課 ☎33-1838 健康係 ☎33-1831 指導係 ☎33-1831 ※健康カレンダーもご覧ください

がん検診

集団検診 胃がん▽対象・定員 40 歳以上の方 60人▽日時 10:00~11:00 健康係 会場 8月8日(火)国府津公民館 9日(水)蓮正寺公民館 10日(木)中央連絡所 11日(金)市役所 31日(木)卸商業団地 31日(木)卸商業団地 受付 午前8時30分から▽ 受診料 500円▽担当 健康係

献血・相談・教室

献血▽日程・会場 8月30日(土)午前▽市農協キウィフ 100人▽日時・会場 8月27日(日)午前▽市役所 午後▽保健センター▽受付 午前10時~10時30分・午後1時~1時30分▽受診料 400円▽担当 健康係

糖尿病教室 電話申込制 午後1時30分~2時30分▽内容 保健指導と必要に応じ血糖測定・検尿▽担当 指導係

成人病予防

市では、成人病対策として、小田原医師会の協力により、老人保健法に基づく基本健康診査を実施しています。

保健所だより

健康増進相談 電話予約制 9月8日(金) 25日(金) 9月8日(金) 22日(金) (2日間1コース) 午前9時~正午 10時30分

もよおし

市民会館

8月 26日(木) NNTタウンネット サービス'89 NNTわくわく トーク劇場ぬいぐるみ 人形劇(第1回11時~12時30分 第2回14時~15時30分) 26日(木) 小田原市公益事業協会・こゆるぎ寄席林家木久蔵独演会(18時30分~20時)

小ホール

8月 27日(金) カワイ楽器小田原店・カワイピアノ・電子オルガン発表会(10時~16時)

中央公民館

9月 13日(土) 西湘地区子供絵画展 安全運転管理者講習会 劇団かまぼこ座公演 6日(土) ピアノ発表会 13日(土) 高校フォークソング発表会

のご案内

休日急患

Map of the clinic area showing routes from JR East Line, Chugoku Express, and local buses. Includes address: 小田原市保健センター.

図書館

子ども映画会

楽しい映画会、お気軽にどうぞ。8月24日(水)「ニルスの不思議な旅・しんまいパのモルテン」

今月の市民相談

Table listing various consultation services: 法律相談, 税金のことについて, 身体健康について, etc., with dates and times.