広報 おだわら
№527
発行 小田原市役所　編集 広報課（☎33－1261）　〒250 小田原市荻窪300番地
平成2年3月15日

人口・世帯	（2月1日現在）
人口	192,261人（前月比＋28人）
世帯	60,604世帯（前月比＋23世帯）

小田原球場の完成間近
待ち遠しい10月のオープン

上新田公園内の「小田原球場」の建設が進み、観客席や電光式スコアボード、夜間照明の設備は、ほぼ完成しました。施設そのものは二月末に完成し、芝生が活着するのを待って十月にオープンします。

観客一万人を収容する本格的な球場で、プロ野球の二軍戦や高校野球の試合もできるようになります。

先日見学に訪れた広報委員長（連合自治会長）のみなださんも、完成が待たれるとひいきに話していました。

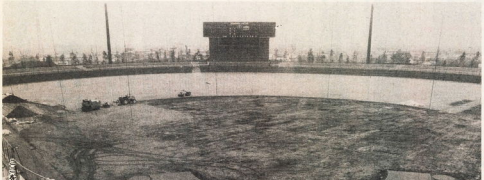

天守閣の入場者1500万人を突破
復興されてから30年目で

小田原のシンボルとしてみなさんに親しまれている小田原城天守閣、開場からの総入場者数が、四日の正午前、一千五百万人を突破しました。

この天守閣は昭和三十五年五月一十五日に市制施行二十周年を記念して復興され、以来、毎年四、五十万の観光客が訪れる観光の名所になっています。

一千五百万人目の入場者となった東京都にお住まいの福永忠夫さんと、福永さんと前後の入場者の方には市から記念品の木そうがんが贈られ、華力にて写玉を割りました。

隠気も良くなってきました。みなさんも お出掛けになって、展望台から城下を眺めてはいかがでしょうか。

華かにくす玉を割りました

募集します
ミス小田原

❤募集人員　3人
❤応募資格　市内に在住・在勤・在学している18歳から25歳まで（4月13日現在）の未婚の女性で、1年間、市の観光行事や公的行事に参加できる方。ただし、高校に在学中の方は応募できません。
❤申込方法　所定の応募用紙に必要事項を記入の上、郵送または直接申込みください。
❤紙に必要事項を記入の上、会身写真1枚、自撮上半身。
❤募集人数　女性30人
❤応募資格　市内に在住・在勤・在学している女性で16歳から30歳までの行列に参加できる健康な方。
❤行列で、主催者が用意する衣装を着ることに異存がなく無料奉仕で参加できる方。
❤申込方法　はがきに住所・氏名・年齢・職業・身長・頭のサイズ・連絡先・電話番号を書いて4月14日までに直接申し込みください。

北条五代祭り
5月3日～5日

5月3日から5日まで小田原城を中心に「北條五代祭り」で、小田原市観光協会では、ミス小田原、実行委員会、ミス・北條五代祭りインフォメーションの参加者を募集します。

♣申込み・問い合わせ
小田原市観光協会☎21－5002
小田原商工会館内☎22－5002

♣申込み・問い合わせ
小田原市観光協会☎21－5002
小田原商工会館内☎22－5002

桜まつり
3月30日から4月3日まで

3月30日から4月3日まで小田原城を中心に「桜まつり」が開催されます。お出掛けください。

◆野点　4月1日10時～11時から天守閣広場で。
❤仮装大会　4月1日10時～12時から城内小学校講堂。
♣問い合わせ　観光協会☎5002　観光課☎33－1521

◆市民行列　4月1日午後1時から城内小学校講堂前を出発。
♣問い合わせ　観光協会☎5002　観光課☎33－1521

バレード参加者
女性30人を募集

❤募集人員　女性30人
❤応募資格　市内に在住・在勤・在学している女性で16歳から30歳までの行列に参加できる健康な方。
❤行列で、主催者が用意する衣装を着ることに異存がなく無料奉仕で参加できる方。
❤申込方法　はがきに住所・氏名・年齢・職業・身長・頭のサイズ・連絡先・電話番号を書いて4月14日までに直接申し込みください。

❤審査・表彰　第一大会・第二大会・第三大会・第四大会・第五大会・第六大会・第七大会・第八大会・第九大会・第十大会・第十一大会・第十二大会・第十三大会・第十四大会・第十五大会・第十六大会・第十七大会・第十八大会・第十九大会・第二十大会・第二十一大会・第二十二大会・第二十三大会・第二十四大会・第二十五大会・第二十六大会・第二十七大会・第二十八大会・第二十九大会・第三十大会・第三十一大会・第三十二大会・第三十三大会・第三十四大会・第三十五大会・第三十六大会・第三十七大会・第三十八大会・第三十九大会・第四十大会・第四十一大会・第四十二大会・第四十三大会・第四十四大会・第四十五大会・第四十六大会・第四十七大会・第四十八大会・第四十九大会・第五十大会・第五十一大会・第五十二大会・第五十三大会・第五十四大会・第五十五大会・第五十六大会・第五十七大会・第五十八大会・第五十九大会・第六十大会・第六十一大会・第六十二大会・第六十三大会・第六十四大会・第六十五大会・第六十六大会・第六十七大会・第六十八大会・第六十九大会・第七十大会・第七十一大会・第七十二大会・第七十三大会・第七十四大会・第七十五大会・第七十六大会・第七十七大会・第七十八大会・第七十九大会・第八十大会・第八十一大会・第八十二大会・第八十三大会・第八十四大会・第八十五大会・第八十六大会・第八十七大会・第八十八大会・第八十九大会・第九十大会・第九十一大会・第九十二大会・第九十三大会・第九十四大会・第九十五大会・第九十六大会・第九十七大会・第九十八大会・第九十九大会・第百大会・第百一大会・第百二大会・第百三大会・第百四大会・第百五大会・第百六大会・第百七大会・第百八大会・第百九大会・第百十大会・第百十一大会・第百十二大会・第百十三大会・第百十四大会・第百十五大会・第百十六大会・第百十七大会・第百十八大会・第百十九大会・第百二十大会・第百二十一大会・第百二十二大会・第百二十三大会・第百二十四大会・第百二十五大会・第百二十六大会・第百二十七大会・第百二十八大会・第百二十九大会・第百三十大会・第百三十一大会・第百三十二大会・第百三十三大会・第百三十四大会・第百三十五大会・第百三十六大会・第百三十七大会・第百三十八大会・第百三十九大会・第百四十大会・第百四十一大会・第百四十二大会・第百四十三大会・第百四十四大会・第百四十五大会・第百四十六大会・第百四十七大会・第百四十八大会・第百四十九大会・第百五十大会・第百五十一大会・第百五十二大会・第百五十三大会・第百五十四大会・第百五十五大会・第百五十六大会・第百五十七大会・第百五十八大会・第百五十九大会・第百六十大会・第百六十一大会・第百六十二大会・第百六十三大会・第百六十四大会・第百六十五大会・第百六十六大会・第百六十七大会・第百六十八大会・第百六十九大会・第百七十大会・第百七十一大会・第百七十二大会・第百七十三大会・第百七十四大会・第百七十五大会・第百七十六大会・第百七十七大会・第百七十八大会・第百七十九大会・第百八十大会・第百八十一大会・第百八十二大会・第百八十三大会・第百八十四大会・第百八十五大会・第百八十六大会・第百八十七大会・第百八十八大会・第百八十九大会・第百九十大会・第百九十一大会・第百九十二大会・第百九十三大会・第百九十四大会・第百九十五大会・第百九十六大会・第百九十七大会・第百九十八大会・第百九十九大会・第二百大会・第二百一大会・第二百二大会・第二百三大会・第二百四大会・第二百五大会・第二百六大会・第二百七大会・第二百八大会・第二百九大会・第二百十大会・第二百十一大会・第二百十二大会・第二百十三大会・第二百十四大会・第二百十五大会・第二百十六大会・第二百十七大会・第二百十八大会・第二百十九大会・第二百二十大会・第二百二十一大会・第二百二十二大会・第二百二十三大会・第二百二十四大会・第二百二十五大会・第二百二十六大会・第二百二十七大会・第二百二十八大会・第二百二十九大会・第二百三十大会・第二百三十一大会・第二百三十二大会・第二百三十三大会・第二百三十四大会・第二百三十五大会・第二百三十六大会・第二百三十七大会・第二百三十八大会・第二百三十九大会・第二百四十大会・第二百四十一大会・第二百四十二大会・第二百四十三大会・第二百四十四大会・第二百四十五大会・第二百四十六大会・第二百四十七大会・第二百四十八大会・第二百四十九大会・第二百五十大会・第二百五十一大会・第二百五十二大会・第二百五十三大会・第二百五十四大会・第二百五十五大会・第二百五十六大会・第二百五十七大会・第二百五十八大会・第二百五十九大会・第二百六十大会・第二百六十一大会・第二百六十二大会・第二百六十三大会・第二百六十四大会・第二百六十五大会・第二百六十六大会・第二百六十七大会・第二百六十八大会・第二百六十九大会・第二百七十大会・第二百七十一大会・第二百七十二大会・第二百七十三大会・第二百七十四大会・第二百七十五大会・第二百七十六大会・第二百七十七大会・第二百七十八大会・第二百七十九大会・第二百八十大会・第二百八十一大会・第二百八十二大会・第二百八十三大会・第二百八十四大会・第二百八十五大会・第二百八十六大会・第二百八十七大会・第二百八十八大会・第二百八十九大会・第二百九十大会・第二百九十一大会・第二百九十二大会・第二百九十三大会・第二百九十四大会・第二百九十五大会・第二百九十六大会・第二百九十七大会・第二百九十八大会・第二百九十九大会・第三百大会・第三百一大会・第三百二大会・第三百三大会・第三百四大会・第三百五大会・第三百六大会・第三百七大会・第三百八大会・第三百九大会・第三百十大会・第三百十一大会・第三百十二大会・第三百十三大会・第三百十四大会・第三百十五大会・第三百十六大会・第三百十七大会・第三百十八大会・第三百十九大会・第三百二十大会・第三百二十一大会・第三百二十二大会・第三百二十三大会・第三百二十四大会・第三百二十五大会・第三百二十六大会・第三百二十七大会・第三百二十八大会・第三百二十九大会・第三百三十大会・第三百三十一大会・第三百三十二大会・第三百三十三大会・第三百三十四大会・第三百三十五大会・第三百三十六大会・第三百三十七大会・第三百三十八大会・第三百三十九大会・第四百大会・第四百一大会・第四百二大会・第四百三大会・第四百四大会・第四百五大会・第四百六大会・第四百七大会・第四百八大会・第四百九大会・第四百十大会・第四百十一大会・第四百十二大会・第四百十三大会・第四百十四大会・第四百十五大会・第四百十六大会・第四百十七大会・第四百十八大会・第四百十九大会・第四百二十大会・第四百二十一大会・第四百二十二大会・第四百二十三大会・第四百二十四大会・第四百二十五大会・第四百二十六大会・第四百二十七大会・第四百二十八大会・第四百二十九大会・第四百三十大会・第四百三十一大会・第四百三十二大会・第四百三十三大会・第四百三十四大会・第四百三十五大会・第四百三十六大会・第四百三十七大会・第四百三十八大会・第四百三十九大会・第四百四十大会・第四百四十一大会・第四百四十二大会・第四百四十三大会・第四百四十四大会・第四百四十五大会・第四百四十六大会・第四百四十七大会・第四百四十八大会・第四百四十九大会・第五百大会・第五百一大会・第五百二大会・第五百三大会・第五百四大会・第五百五大会・第五百六大会・第五百七大会・第五百八大会・第五百九大会・第五百十大会・第五百十一大会・第五百十二大会・第五百十三大会・第五百十四大会・第五百十五大会・第五百十六大会・第五百十七大会・第五百十八大会・第五百十九大会・第五百二十大会・第五百二十一大会・第五百二十二大会・第五百二十三大会・第五百二十四大会・第五百二十五大会・第五百二十六大会・第五百二十七大会・第五百二十八大会・第五百二十九大会・第五百三十大会・第五百三十一大会・第五百三十二大会・第五百三十三大会・第五百三十四大会・第五百三十五大会・第五百三十六大会・第五百三十七大会・第五百三十八大会・第五百三十九大会・第五百四十大会・第五百四十一大会・第五百四十二大会・第五百四十三大会・第五百四十四大会・第五百四十五大会・第五百四十六大会・第五百四十七大会・第五百四十八大会・第五百四十九大会・第六百大会・第六百一大会・第六百二大会・第六百三大会・第六百四大会・第六百五大会・第六百六大会・第六百七大会・第六百八大会・第六百九大会・第六百十大会・第六百十一大会・第六百十二大会・第六百十三大会・第六百十四大会・第六百十五大会・第六百十六大会・第六百十七大会・第六百十八大会・第六百十九大会・第六百二十大会・第六百二十一大会・第六百二十二大会・第六百二十三大会・第六百二十四大会・第六百二十五大会・第六百二十六大会・第六百二十七大会・第六百二十八大会・第六百二十九大会・第六百三十大会・第六百三十一大会・第六百三十二大会・第六百三十三大会・第六百三十四大会・第六百三十五大会・第六百三十六大会・第六百三十七大会・第六百三十八大会・第六百三十九大会・第六百四十大会・第六百四十一大会・第六百四十二大会・第六百四十三大会・第六百四十四大会・第六百四十五大会・第六百四十六大会・第六百四十七大会・第六百四十八大会・第六百四十九大会・第七百大会・第七百一大会・第七百二大会・第七百三大会・第七百四大会・第七百五大会・第七百六大会・第七百七大会・第七百八大会・第七百九大会・第七百十大会・第七百十一大会・第七百十二大会・第七百十三大会・第七百十四大会・第七百十五大会・第七百十六大会・第七百十七大会・第七百十八大会・第七百十九大会・第七百二十大会・第七百二十一大会・第七百二十二大会・第七百二十三大会・第七百二十四大会・第七百二十五大会・第七百二十六大会・第七百二十七大会・第七百二十八大会・第七百二十九大会・第七百三十大会・第七百三十一大会・第七百三十二大会・第七百三十三大会・第七百三十四大会・第七百三十五大会・第七百三十六大会・第七百三十七大会・第七百三十八大会・第七百三十九大会・第七百四十大会・第七百四十一大会・第七百四十二大会・第七百四十三大会・第七百四十四大会・第七百四十五大会・第七百四十六大会・第七百四十七大会・第七百四十八大会・第七百四十九大会・第八百大会・第八百一大会・第八百二大会・第八百三大会・第八百四大会・第八百五大会・第八百六大会・第八百七大会・第八百八大会・第八百九大会・第八百十大会・第八百十一大会・第八百十二大会・第八百十三大会・第八百十四大会・第八百十五大会・第八百十六大会・第八百十七大会・第八百十八大会・第八百十九大会・第八百二十大会・第八百二十一大会・第八百二十二大会・第八百二十三大会・第八百二十四大会・第八百二十五大会・第八百二十六大会・第八百二十七大会・第八百二十八大会・第八百二十九大会・第八百三十大会・第八百三十一大会・第八百三十二大会・第八百三十三大会・第八百三十四大会・第八百三十五大会・第八百三十六大会・第八百三十七大会・第八百三十八大会・第八百三十九大会・第八百四十大会・第八百四十一大会・第八百四十二大会・第八百四十三大会・第八百四十四大会・第八百四十五大会・第八百四十六大会・第八百四十七大会・第八百四十八大会・第八百四十九大会・第九百大会・第九百一大会・第九百二大会・第九百三大会・第九百四大会・第九百五大会・第九百六大会・第九百七大会・第九百八大会・第九百九大会・第九百十大会・第九百十一大会・第九百十二大会・第九百十三大会・第九百十四大会・第九百十五大会・第九百十六大会・第九百十七大会・第九百十八大会・第九百十九大会・第九百二十大会・第九百二十一大会・第九百二十二大会・第九百二十三大会・第九百二十四大会・第九百二十五大会・第九百二十六大会・第九百二十七大会・第九百二十八大会・第九百二十九大会・第九百三十大会・第九百三十一大会・第九百三十二大会・第九百三十三大会・第九百三十四大会・第九百三十五大会・第九百三十六大会・第九百三十七大会・第九百三十八大会・第九百三十九大会・第九百四十大会・第九百四十一大会・第九百四十二大会・第九百四十三大会・第九百四十四大会・第九百四十五大会・第九百四十六大会・第九百四十七大会・第九百四十八大会・第九百四十九大会・第十百大会・第十百一大会・第十百二大会・第十百三大会・第十百四大会・第十百五大会・第十百六大会・第十百七大会・第十百八大会・第十百九大会・第十百十大会・第十百十一大会・第十百十二大会・第十百十三大会・第十百十四大会・第十百十五大会・第十百十六大会・第十百十七大会・第十百十八大会・第十百十九大会・第十百二十大会・第十百二十一大会・第十百二十二大会・第十百二十三大会・第十百二十四大会・第十百二十五大会・第十百二十六大会・第十百二十七大会・第十百二十八大会・第十百二十九大会・第十百三十大会・第十百三十一大会・第十百三十二大会・第十百三十三大会・第十百三十四大会・第十百三十五大会・第十百三十六大会・第十百三十七大会・第十百三十八大会・第十百三十九大会・第十百四十大会・第十百四十一大会・第十百四十二大会・第十百四十三大会・第十百四十四大会・第十百四十五大会・第十百四十六大会・第十百四十七大会・第十百四十八大会・第十百四十九大会・第十百五十大会・第十百五十一大会・第十百五十二大会・第十百五十三大会・第十百五十四大会・第十百五十五大会・第十百五十六大会・第十百五十七大会・第十百五十八大会・第十百五十九大会・第十百六十大会・第十百六十一大会・第十百六十二大会・第十百六十三大会・第十百六十四大会・第十百六十五大会・第十百六十六大会・第十百六十七大会・第十百六十八大会・第十百六十九大会・第十百七十大会・第十百七十一大会・第十百七十二大会・第十百七十三大会・第十百七十四大会・第十百七十五大会・第十百七十六大会・第十百七十七大会・第十百七十八大会・第十百七十九大会・第十百八十大会・第十百八十一大会・第十百八十二大会・第十百八十三大会・第十百八十四大会・第十百八十五大会・第十百八十六大会・第十百八十七大会・第十百八十八大会・第十百八十九大会・第十百九十大会・第十百九十一大会・第十百九十二大会・第十百九十三大会・第十百九十四大会・第十百九十五大会・第十百九十六大会・第十百九十七大会・第十百九十八大会・第十百九十九大会・第二十百大会・第二十百一大会・第二十百二大会・第二十百三大会・第二十百四大会・第二十百五大会・第二十百六大会・第二十百七大会・第二十百八大会・第二十百九大会・第二十百十大会・第二十百十一大会・第二十百十二大会・第二十百十三大会・第二十百十四大会・第二十百十五大会・第二十百十六大会・第二十百十七大会・第二十百十八大会・第二十百十九大会・第二十百二十大会・第二十百二十一大会・第二十百二十二大会・第二十百二十三大会・第二十百二十四大会・第二十百二十五大会・第二十百二十六大会・第二十百二十七大会・第二十百二十八大会・第二十百二十九大会・第二十百三十大会・第二十百三十一大会・第二十百三十二大会・第二十百三十三大会・第二十百三十四大会・第二十百三十五大会・第二十百三十六大会・第二十百三十七大会・第二十百三十八大会・第二十百三十九大会・第二十百四十大会・第二十百四十一大会・第二十百四十二大会・第二十百四十三大会・第二十百四十四大会・第二十百四十五大会・第二十百四十六大会・第二十百四十七大会・第二十百四十八大会・第二十百四十九大会・第二十百五十大会・第二十百五十一大会・第二十百五十二大会・第二十百五十三大会・第二十百五十四大会・第二十百五十五大会・第二十百五十六大会・第二十百五十七大会・第二十百五十八大会・第二十百五十九大会・第二十百六十大会・第二十百六十一大会・第二十百六十二大会・第二十百六十三大会・第二十百六十四大会・第二十百六十五大会・第二十百六十六大会・第二十百六十七大会・第二十百六十八大会・第二十百六十九大会・第二十百七十大会・第二十百七十一大会・第二十百七十二大会・第二十百七十三大会・第二十百七十四大会・第二十百七十五大会・第二十百七十六大会・第二十百七十七大会・第二十百七十八大会・第二十百七十九大会・第二十百八十大会・第二十百八十一大会・第二十百八十二大会・第二十百八十三大会・第二十百八十四大会・第二十百八十五大会・第二十百八十六大会・第二十百八十七大会・第二十百八十八大会・第二十百八十九大会・第二十百九十大会・第二十百九十一大会・第二十百九十二大会・第二十百九十三大会・第二十百九十四大会・第二十百九十五大会・第二十百九十六大会・第二十百九十七大会・第二十百九十八大会・第二十百九十九大会・第三十百大会・第三十百一大会・第三十百二大会・第三十百三大会・第三十百四大会・第三十百五大会・第三十百六大会・第三十百七大会・第三十百八大会・第三十百九大会・第三十百十大会・第三十百十一大会・第三十百十二大会・第三十百十三大会・第三十百十四大会・第三十百十五大会・第三十百十六大会・第三十百十七大会・第三十百十八大会・第三十百十九大会・第三十百二十大会・第三十百二十一大会・第三十百二十二大会・第三十百二十三大会・第三十百二十四大会・第三十百二十五大会・第三十百二十六大会・第三十百二十七大会・第三十百二十八大会・第三十百二十九大会・第三十百三十大会・第三十百三十一大会・第三十百三十二大会・第三十百三十三大会・第三十百三十四大会・第三十百三十五大会・第三十百三十六大会・第三十百三十七大会・第三十百三十八大会・第三十百三十九大会・第三十百四十大会・第三十百四十一大会・第三十百四十二大会・第三十百四十三大会・第三十百四十四大会・第三十百四十五大会・第三十百四十六大会・第三十百四十七大会・第三十百四十八大会・第三十百四十九大会・第四十百大会・第四十百一大会・第四十百二大会・第四十百三大会・第四十百四大会・第四十百五大会・第四十百六大会・第四十百七大会・第四十百八大会・第四十百九大会・第四十百十大会・第四十百十一大会・第四十百十二大会・第四十百十三大会・第四十百十四大会・第四十百十五大会・第四十百十六大会・第四十百十七大会・第四十百十八大会・第四十百十九大会・第四十百二十大会・第四十百二十一大会・第四十百二十二大会・第四十百二十三大会・第四十百二十四大会・第四十百二十五大会・第四十百二十六大会・第四十百二十七大会・第四十百二十八大会・第四十百二十九大会・第四十百三十大会・第四十百三十一大会・第四十百三十二大会・第四十百三十三大会・第四十百三十四大会・第四十百三十五大会・第四十百三十六大会・第四十百三十七大会・第四十百三十八大会・第四十百三十九大会・第四十百四十大会・第四十百四十一大会・第四十百四十二大会・第四十百四十三大会・第四十百四十四大会・第四十百四十五大会・第四十百四十六大会・第四十百四十七大会・第四十百四十八大会・第四十百四十九大会・第五十百大会・第五十百一大会・第五十百二大会・第五十百三大会・第五十百四大会・第五十百五大会・第五十百六大会・第五十百七大会・第五十百八大会・第五十百九大会・第五十百十大会・第五十百十一大会・第五十百十二大会・第五十百十三大会・第五十百十四大会・第五十百十五大会・第五十百十六大会・第五十百十七大会・第五十百十八大会・第五十百十九大会・第五十百二十大会・第五十百二十一大会・第五十百二十二大会・第五十百二十三大会・第五十百二十四大会・第五十百二十五大会・第五十百二十六大会・第五十百二十七大会・第五十百二十八大会・第五十百二十九大会・第五十百三十大会・第五十百三十一大会・第五十百三十二大会・第五十百三十三大会・第五十百三十四大会・第五十百三十五大会・第五十百三十六大会・第五十百三十七大会・第五十百三十八大会・第五十百三十九大会・第五十百四十大会・第五十百四十一大会・第五十百四十二大会・第五十百四十三大会・第五十百四十四大会・第五十百四十五大会・第五十百四十六大会・第五十百四十七大会・第五十百四十八大会・第五十百四十九大会・第六十百大会・第六十百一大会・第六十百二大会・第六十百三大会・第六十百四大会・第六十百五大会・第六十百六大会・第六十百七大会・第六十百八大会・第六十百九大会・第六十百十大会・第六十百十一大会・第六十百十二大会・第六十百十三大会・第六十百十四大会・第六十百十五大会・第六十百十六大会・第六十百十七大会・第六十百十八大会・第六十百十九大会・第六十百二十大会・第六十百二十一大会・第六十百二十二大会・第六十百二十三大会・第六十百二十四大会・第六十百二十五大会・第六十百二十六大会・第六十百二十七大会・第六十百二十八大会・第六十百二十九大会・第六十百三十大会・第六十百三十一大会・第六十百三十二大会・第六十百三十三大会・第六十百三十四大会・第六十百三十五大会・第六十百三十六大会・第六十百三十七大会・第六十百三十八大会・第六十百三十九大会・第六十百四十大会・第六十百四十一大会・第六十百四十二大会・第六十百四十三大会・第六十百四十四大会・第六十百四十五大会・第六十百四十六大会・第六十百四十七大会・第六十百四十八大会・第六十百四十九大会・第七十百大会・第七十百一大会・第七十百二大会・第七十百三大会・第七十百四大会・第七十百五大会・第七十百六大会・第七十百七大会・第七十百八大会・第七十百九大会・第七十百十大会・第七十百十一大会・第七十百十二大会・第七十百十三大会・第七十百十四大会・第七十百十五大会・第七十百十六大会・第七十百十七大会・第七十百十八大会・第七十百十九大会・第七十百二十大会・第七十百二十一大会・第七十百二十二大会・第七十百二十三大会・第七十百二十四大会・第七十百二十五大会・第七十百二十六大会・第七十百二十七大会・第七十百二十八大会・第七十百二十九大会・第七十百三十大会・第七十百三十一大会・第七十百三十二大会・第七十百三十三大会・第七十百三十四大会・第七十百三十五大会・第七十百三十六大会・第七十百三十七大会・第七十百三十八大会・第七十百三十九大会・第七十百四十大会・第七十百四十一大会・第七十百四十二大会・第七十百四十三大会・第七十百四十四大会・第七十百四十五大会・第七十百四十六大会・第七十百四十七大会・第七十百四十八大会・第七十百四十九大会・第八十百大会・第八十百一大会・第八十百二大会・第八十百三大会・第八十百四大会・第八十百五大会・第八十百六大会・第八十百七大会・第八十百八大会・第八十百九大会・第八十百十大会・第八十百十一大会・第八十百十二大会・第八十百十三大会・第八十百十四大会・第八十百十五大会・第八十百十六大会・第八十百十七大会・第八十百十八大会・第八十百十九大会・第八十百二十大会・第八十百二十一大会・第八十百二十二大会・第八十百二十三大会・第八十百二十四大会・第八十百二十五大会・第八十百二十六大会・第八十百二十七大会・第八十百二十八大会・第八十百二十九大会・第八十百三十大会・第八十百三十一大会・第八十百三十二大会・第八十百三十三大会・第八十百三十四大会・第八十百三十五大会・第八十百三十六大会・第八十百三十七大会・第八十百三十八大会・第八十百三十九大会・第八十百四十大会・第八十百四十一大会・第八十百四十二大会・第八十百四十三大会・第八十百四十四大会・第八十百四十五大会・第八十百四十六大会・第八十百四十七大会・第八十百四十八大会・第八十百四十九大会・第九十百大会・第九十百一大会・第九十百二大会・第九十百三大会・第九十百四大会・第九十百五大会・第九十百六大会・第九十百七大会・第九十百八大会・第九十百九大会・第九十百十大会・第九十百十一大会・第九十百十二大会・第九十百十三大会・第九十百十四大会・第九十百十五大会・第九十百十六大会・第九十百十七大会・第九十百十八大会・第九十百十九大会・第九十百二十大会・第九十百二十一大会・第九十百二十二大会・第九十百二十三大会・第九十百二十四大会・第九十百二十五大会・第九十百二十六大会・第九十百二十七大会・第九十百二十八大会・第九十百二十九大会・第九十百三十大会・第九十百三十一大会・第九十百三十二大会・第九十百三十三大会・第九十百三十四大会・第九十百三十五大会・第九十百三十六大会・第九十百三十七大会・第九十百三十八大会・第九十百三十九大会・第九十百四十大会・第九十百四十一大会・第九十百四十二大会・第九十百四十三大会・第九十百四十四大会・第九十百四十五大会・第九十百四十六大会・第九十百四十七大会・第九十百四十八大会・第九十百四十九大会・第百百大会・第百百一大会・第百百二大会・第百百三大会・第百百四大会・第百百五大会・第百百六大会・第百百七大会・第百百八大会・第百百九大会・第百百十大会・第百百十一大会・第百百十二大会・第百百十三大会・第百百十四大会・第百百十五大会・第百百十六大会・第百百十七大会・第百百十八大会・第百百十九大会・第百百二十大会・第百百二十一大会・第百百二十二大会・第百百二十三大会・第百百二十四大会・第百百二十五大会・第百百二十六大会・第百百二十七大会・第百百二十八大会・第百百二十九大会・第百百三十大会・第百百三十一大会・第百百三十二大会・第百百三十三大会・第百百三十四大会・第百百三十五大会・第百百三十六大会・第百百三十七大会・第百百三十八大会・第百百三十九大会・第百百四十大会・第百百四十一大会・第百百四十二大会・第百百四十三大会・第百百四十四大会・第百百四十五大会・第百百四十六大会・第百百四十七大会・第百百四十八大会・第百百四十九大会・第百百五十大会・第百百五十一大会・第百百五十二大会・第百百五十三大会・第百百五十四大会・第百百五十五大会・第百百五十六大会・第百百五十七大会・第百百五十八大会・第百百五十九大会・第百百六十大会・第百百六十一大会・第百百六十二大会・第百百六十三大会・第百百六十四大会・第百百六十五大会・第百百六十六大会・第百百六十七大会・第百百六十八大会・第百百六十九大会・第百百七十大会・第百百七十一大会・第百百七十二大会・第百百七十三大会・第百百七十四大会・第百百七十五大会・第百百七十六大会・第百百七十七大会・第百百七十八大会・第百百七十九大会・第百百八十大会・第百百八十一大会・第百百八十二大会・第百百八十三大会・第百百八十四大会・第百百八十五大会・第百百八十六大会・第百百八十七大会・第百百八十八大会・第百百八十九大会・第百百九十大会・第百百九十一大会・第百百九十二大会・第百百九十三大会・第百百九十四大会・第百百九十五大会・第百百九十六大会・第百百九十七大会・第百百九十八大会・第百百九十九大会・第二百百大会・第二百百一大会・第二百百二大会・第二百百三大会・第二百百四大会・第二百百五大会・第二百百六大会・第二百百七大会・第二百百八大会・第二百百九大会・第二百百十大会・第二百百十一大会・第二百百十二大会・第二百百十三大会・第二百百十四大会・第二百百十五大会・第二百百十六大会・第二百百十七大会・第二百百十八大会・第二百百十九大会・第二百百二十大会・第二百百二十一大会・第二百百二十二大会・第二百百二十三大会・第二百百二十四大会・第二百百二十五大会・第二百百二十六大会・第二百百二十七大会・第二百百二十八大会・第二百百二十九大会・第二百百三十大会・第二百百三十一大会・第二百百三十二大会・第二百百三十三大会・第二百百三十四大会・第二百百三十五大会・第二百百三十六大会・第二百百三十七大会・第二百百三十八大会・第二百百三十九大会・第二百百四十大会・第二百百四十一大会・第二百百四十二大会・第二百百四十三大会・第二百百四十四大会・第二百百四十五大会・第二百百四十六大会・第二百百四十七大会・第二百百四十八大会・第二百百四十九大会・第三百百大会・第三百百一大会・第三百百二大会・第三百百三大会・第三百百四大会・第三百百五大会・第三百百六大会・第三百百七大会・第三百百八大会・第三百百九大会・第三百百十大会・第三百百十一大会・第三百百十二大会・第三百百十三大会・第三百百十四大会・第三百百十五大会・第三百百十六大会・第三百百十七大会・第三百百十八大会・第三百百十九大会・第三百百二十大会・第三百百二十一大会・第三百百二十二大会・第三百百二十三大会・第三百百二十四大会・第三百百二十五大会・第三百百二十六大会・第三百百二十七大会・第三百百二十八大会・第三百百二十九大会・第三百百三十大会・第三百百三十一大会・第三百百三十二大会・第三百百三十三大会・第三百百三十四大会・第三百百三十五大会・第三百百三十六大会・第三百百三十七大会・第三百百三十八大会・第三百百三十九大会・第三百百四十大会・第三百百四十一大会・第三百百四十二大会・第三百百四十三大会・第三百百四十四大会・第三百百四十五大会・第三百百四十六大会・第三百百四十七大会・第三百百四十八大会・第三百百四十九大会・第四百百大会・第四百百一大会・第四百百二大会・第四百百三大会・第四百百四大会・第四百百五大会・第四百百六大会・第四百百七大会・第四百百八大会・第四百百九大会・第四百百十大会・第四百百十一大会・第四百百十二大会・第四百百十三大会・第四百百十四大会・第四百百十五大会・第四百百十六大会・第四百百十七大会・第四百百十八大会・第四百百十九大会・第四百百二十大会・第四百百二十一大会・第四百百二十二大会・第四百百二十三大会・第四百百二十四大会・第四百百二十五大会・第四百百二十六大会・第四百百二十七大会・第四百百二十八大会・第四百百二十九大会・第四百百三十大会・第四百百三十一大会・第四百百三十二大会・第四百百三十三大会・第四百百三十四大会・第四百百三十五大会・第四百百三十六大会・第四百百三十七大会・第四百百三十八大会・第四百百三十九大会・第四百百四十大会・第四百百四十一大会・第四百百四十二大会・第四百百四十三大会・第四百百四十四大会・第四百百四十五大会・第四百百四十六大会・第四百百四十七大会・第四百百四十八大会・第四百百四十九大会・第五百百大会・第五百百一大会・第五百百二大会・第五百百三大会・第五百百四大会・第五百百五大会・第五百百六大会・第五百百七大会・第五百百八大会・第五百百九大会・第五百百十大会・第五百百十一大会・第五百百十二大会・第五百百十三大会・第五百百十四大会・第五百百十五大会・第五百百十六大会・第五百百十七大会・第五百百十八大会・第五百百十九大会・第五百百二十大会・第五百百二十一大会・第五百百二十二大会・第五百百二十三大会・第五百百二十四大会・第五百百二十五大会・第五百百二十六大会・第五百百二十七大会・第五百百二十八大会・第五百百二十九大会・第五百百三十大会・第五百百三十一大会・第五百百三十二大会・第五百百三十三大会・第五百百三十四大会・第五百百三十五大会・第五百百三十六大会・第五百百三十七大会・第五百百三十八大会・第五百百三十九大会・第五百百四十大会・第五百百四十一大会・第五百百四十二大会・第五百百四十三大会・第五百百四十四大会・第五百百四十五大会・第五百百四十六大会・第五百百四十七大会・第五百百四十八大会・第五百百四十九大会・第六百百大会・第六百百一大会・第六百百二大会・第六百百三大会・第六百百四大会・第六百百五大会・第六百百六大会・第六百百七大会・第六百百八大会・第六百百九大会・第六百百十大会・第六百百十一大会・第六百百十二大会・第六百百十三大会・第六百百十四大会・第六百百十五大会・第六百百十六大会・第六百百十七大会・第六百百十八大会・第六百百十九大会・第六百百二十大会・第六百百二十一大会・第六百百二十二大会・第六百百二十三大会・第六百百二十四大会・第六百百二十五大会・第六百百二十六大会・第六百百二十七大会・第六百百二十八大会・第六百百二十九大会・第六百百三十大会・第六百百三十一大会・第六百百三十二大会・第六百百三十三大会・第六百百三十四大会・第六百百三十五大会・第六百百三十六大会・第六百百三十七大会・第六百百三十八大会・第六百百三十九大会・第六百百四十大会・第六百百四十一大会・第六百百四十二大会・第六百百四十三大会・第六百百四十四大会・第六百百四十五大会・第六百百四十六大会・第六百百四十七大会・第六百百四十八大会・第六百百四十九大会・第七百百大会・第七百百一大会・第七百百二大会・第七百百三大会・第七百百四大会・第七百百五大会・第七百百六大会・第七百百七大会・第七百百八大会・第七百百九大会・第七百百十大会・第七百百十一大会・第七百百十二大会・第七百百十三大会・第七百百十四大会・第七百百十五大会・第七百百十六大会・第七百百十七大会・第七百百十八大会・第七百百十九大会・第七百百二十大会・第七百百二十一大会・第七百百二十二大会・第七百百二十三大会・第七百百二十四大会・第七百百二十五大会・第七百百二十六大会・第七百百二十七大会・第七百百二十八大会・第七百百二十九大会・第七百百三十大会・第七百百三十一大会・第七百百三十二大会・第七百百三十三大会・第七百百三十四大会・第七百百三十五大会・第七百百三十六大会・第七百百三十七大会・第七百百三十八大会・第七百百三十九大会・第七百百四十大会・第七百百四十一大会・第七百百四十二大会・第七百百四十三大会・第七百百四十四大会・第七百百四十五大会・第七百百四十六大会・第七百百四十七大会・第七百百四十八大会・第七百百四十九大会・第八百百大会・第八百百一大会・第八百百二大会・第八百百三大会・第八百百四大会・第八百百五大会・第八百百六大会・第八百百七大会・第八百百八大会・第八百百九大会・第八百百十大会・第八百百十一大会・第八百百十二大会・第八百百十三大会・第八百百十四大会・第八百百十五大会・第八百百十六大会・第八百百十七大会・第八百百十八大会・第八百百十九大会・第八百百二十大会・第八百百二十一大会・第八百百二十二大会・第八百百二十三大会・第八百百二十四大会・第八百百二十五大会・第八百百二十六大会・第八百百二十七大会・第八百百二十八大会・第八百百二十九大会・第八百百三十大会・第八百百三十一大会・第八百百三十二大会・第八百百三十三大会・第八百百三十四大会・第八百百三十五大会・第八百百三十六大会・第八百百三十七大会・第八百百三十八大会・第八百百三十九大会・第八百百四十大会・第八百百四十一大会・第八百百四十二大会・第八百百四十三大会・第八百百四十四大会・第八百百四十五大会・第八百百

市立病院 コンピュータ医事情報システム 4月1日スタート

カード化で さらに利用しやすく

小田原市立病院では、患者のみなさんのサービス向上と、病院経営の効率化を目指し、四月一日からコンピュータによる医事情報システムを導入することになりました。このコンピュータ・システムの導入により、患者さんの待ち時間の混雑の緩和など図られることになります。受診方法が一部変更されますので、みなさんのご理解、ご協力をお願いします。

市立病院では、四月一日からコンピュータによる医事情報システムを導入することになりました。これにより、受診方法の一部変更されますので、みなさんに一部変更されますので、みなさんのご理解、ご協力をお願いします。

みなさんには、しばらくの間、ご不便をお掛けすることになりますが、このシステム導入に伴い、待ち時間の短縮や会計の混雑緩和などが図られます。今後ともみなさんが利用しやすくなるよう努めていきますので、ご協力を お願いします。

また、お年寄りお子の不自由な方にも安心して受診していただけるよう、薬内の係員がついておりますので、ご不明の点はどうぞお軽にお尋ねください。

❶診察券が変わります

再来受付機、写真、の導入に伴い、これまでの各診療科ごとの紙の診察券から、各科共通で使用できる硬ケース入プラスチック製の診察券に変わります。

四月末から使用予定の受付機

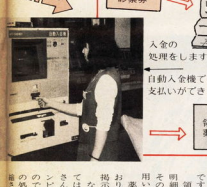

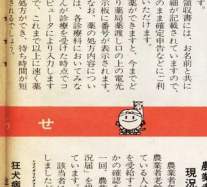

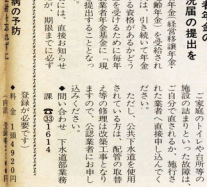

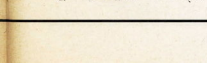

❷受付時間が変わります

すでに、新しい診察券を交付されている方が、これまでどおりの受付時間にかかれるように、今までどおり午前七時十分から受付けます。

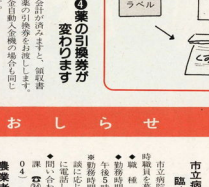

診療後、入力された処方せんとお持ちの処方せんを照合します。

❸会計方法が変わります

これまでは、診療が済みます、会計カードを会計受付までお持ちいただいていましたが、会計カードがなくなりますので、診療が済みましたら現金の支払窓口に新しい診察券を提示してください。

また、外来の診療費の会計に ついて、現金自動入金機 によって会支払いいただくことも できます。お好き方法を選んでください。

❹薬の引換券が変わります

会計が済みますと、領収書と薬の引換券をお渡しします。現金自動入金機の場合も同じです。

領収書には、お名前と共に初診か継続かまいりますので、そのまま確定申告などに利用いただけます。

また、初診の方には、今までどおり薬局薬剤師の上の掲示板に番号が表示されます。

なお、薬の処方内容については、各診療科においてみなさんが診察を受けた時点でコンピュータにより入力します。これまでは以上に薬の処方ができて、待ち時間が短縮されるのです。

せ おしらせ おしらせ おしらせ

緑と水の国で 四季のリゾートを

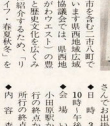

小田原市を中心に西は、東は市町村圏協議会の構成市町村の地域(広域)である小田原市、西湯河原町、真鶴町、湯河原町、熱海市、伊東市、下田市、河津町、東伊豆町、稲取町、松崎町、西伊豆町、賀茂郡の一市一町一村の地域(広域)です。

小田原市から出て、東へ、小田原駅からバス、新宿行の終点七沢温泉郷まで約30分、切符の終点から徒歩約15分。

内、容、森林浴・林業クイズ、ウリ・森林・林業クイズ、九たのしかった作品・草もち、手打ちうどん・そば、食べ・ふるさと・田舎の食・地元の食・ふるさと・田舎の食・地元の食・ふるさと・田舎の食・地元の食

連載随筆

小田原合戦

岩崎宗純（市史編さん専門委員）

《第12回》

小田原合戦追記

「年間にわたって連載した小田原合戦、今回で終了する。一足のわらじをはって身の軽さを活かす旅かつぎ。執筆にあたっていも先者相田二郎先生の『小田原合戦』は、たしかに非の全著者は、先生のスケールの大きさ論稿に惚れた、だから歩きまるのみに終えてしまった。読み進めるうちと、書きなり・未熟な箇所もあるが、余白を埋めて是非書いておきたいことがある。それは北条氏が徳川家康・伊達政宗と手を結び、反秀吉の二国同盟を画策していたことについてである。

天正十年（一五八二）北条氏直と徳川家康は、無二の同盟を結び、秀吉に対抗する。ところが、秋に入ると、両者にさきさき事情が生じ、和睦することになった。

和睦の条件は、

「氏直は徳川信濃・甲斐の領有を認める。

「家康は氏直に上野・信州・上田城主真田昌幸の調略を行なう。

「家康は氏直に、

こんにちは ちびっ子レポーターです ⑱

四月から来年十二月にかけて行われる「ときめき小田原夢まつり」について、お話を伺いました。

★ ★ ★

次長 今年は、小田原市に今で五十年、北条氏が想因考古戦で敗れた四百年に当たるんです。なので、来年は、なにかなんまりとしたいなあと思っています。また、来年はアメリカのチャタニエス市と姉妹都市の提携になって十年になるんです。これらの事柄を記念して、ときめき小田原夢まつりを始めます。お祭りを通じて、小田原のみなさんに知ってもらえればとあるんです。

廣石 このお祭りは、小田原人がこぞって参加できるようなものにしたいと思っています。

次長 市民一人ひとりが、見直すと同時に二十一世紀に向けての小田原に、二十一世紀に向けての小田原にしたいと思っています。

廣石 このお祭りは、小田原人のいろいろな見に来る人たちも見に来るんです。

次長 一年をとおしていろいろな催しを行います。合わせて三百万人くらいの人が来てくれるものと予想しています。

廣石 一月の初詣、二月の梅まつり、三月の桜まつり、四月の藤まつり、五月の新緑まつり、六月の紫陽花まつり、七月の夏まつり、八月の夏まつり、九月の秋まつり、十月の紅葉まつり、十一月の歴史まつり、十二月の年末まつりと、一年をとおして、ときめき小田原夢まつりを始めます。お祭りを通じて、小田原のみなさんに知ってもらえればとあるんです。

次長 今年は、五回ぐらいは、市役所でやっていきます。そのほかに、ウエルネスプラザ、東京や東京ビルを使ってやります。そのほかに、P.R.に努めて参ります。

廣石 このお祭りは、小田原人がこぞって参加できるようなものにしたいと思っています。

次長 再生産できるお祭りにしたいと思っています。

廣石 一回のお祭りで終わるのではなくて、ずっとずっと続けていくことが大切なんです。

次長 お祭りを通じて、小田原人がこぞって参加できるようなものにしたいと思っています。

廣石 一月の初詣、二月の梅まつり、三月の桜まつり、四月の藤まつり、五月の新緑まつり、六月の紫陽花まつり、七月の夏まつり、八月の夏まつり、九月の秋まつり、十月の紅葉まつり、十一月の歴史まつり、十二月の年末まつりと、一年をとおして、ときめき小田原夢まつりを始めます。お祭りを通じて、小田原のみなさんに知ってもらえればとあるんです。

次長 梅丸公園の梅の花が咲き始めてきていますね。

廣石 梅まつりは、二月の二十日から、三月の十日までです。

次長 梅まつりは、二月の二十日から、三月の十日までです