



ゴミを手を陸に上がるダイバー

江之浦海岸海中清掃

きれいな海いつまでも

ダイバーと漁業関係者が協力

二月十一日(金・祝)、市内西部にある江之浦港と周辺の海で、ダイバーによる海中清掃が行われました。晴天に恵まれたものの、真冬の海風と海水の冷たさが厳しいこの日。それでも、カラフルなダイビングスーツに身を包んだおよそ百五十人のダイバーたちは「きれいな海を」と願いながら海中のゴミを回収。一時間後にはおよそ三百キロのゴミを拾い上げました。日ごろ江之浦の海を利用しているダイバーと、江之浦漁業協同組合を前身にもつ江之浦海業センターの協力で行われたこの海中清掃は、漁業関係者とマリンスポーツの愛好者がお互いに理解し合い、自然の大切さを見つめようと、「新春ダイバーズ感謝デー」のなかで開催されたものです。海中清掃は、これからも毎年、定期的に続けられます。

目次

- ② 所得税、市・県民税の申告
- ③ 平成5年火災状況・就学援助費の利用
- ④⑤ 特集 男も女ものびのび暮らそうよ
- ⑥⑦ きらめき情報・ホットボイス
- ⑧ (仮称)環境保全条例検討委員会への参加



市職員から市民のみなさんへのメッセージ

快適に冬を越すため、人は暖をとります。火がとても恋しい寒い冬。人は火を見ると安心し、また興奮します。人類は、火とともに進化してきました。でも、我々消防職員は火を消します。どんなに寒くても……火の用心
消防課 小池和宏

所得税、市・県民税

申告はお済みですか

所得税と個人市民税・県民税の申告期限は、三月十五日(火)です。

■確定申告が必要な場合

①事業をしている場合や不動産収入のある場合、土地や建物を買った場合などで、平成五年中の所得金額の合計額が基礎控除・配偶者控除・扶養控除などの合計額を越える場合
②サラリーマンで、給与の年間収入が千五百万円を越える場合
③そのほか、申告書の送付を受けた方

※なお、申告を必要とする方は申告書を送付されていない方は、市民税課、支所または連絡所でお受け取りください。
■口座振替ご利用のお勧め
納税の方法には、振替納税の制度があります。この制度をご利用ください。

確定申告による所得税の納期限は三月十五日です。未納の税額に延滞税がかかります。最寄

りの金融機関や郵便局、税務署で納めてください。

■市民税・県民税の申告は

確定申告をする必要のない方も、次のような方は、市民税・県民税の申告が必要です。
①今年一月一日に小田原市に住民登録のある方で、平成五年中に所得のあった方
②平成五年中に配当所得のあった方で、源泉分離課税を選択した方
③そのほか、申告書の送付を受けた方

確定申告を必要とする方は申告書を送付されていない方は、市民税課、支所または連絡所でお受け取りください。

確定申告による所得税の納期限は三月十五日です。未納の税額に延滞税がかかります。最寄

利用になれば納税のための手数料が少なく済み、また、うっかり納期限を忘れて滞納してしまうこともありません。
なお、所得税の振替納税の申込期限は三月十五日(火)、振替日は四月十八日(月)です。

◆問い合わせ

○所得税 小田原税務署 ☎4511
○市民税・県民税 市民税課 ☎3313513・1357

固定資産税など内容の確認を

四月一日から二十日まで固定資産課税台帳をご覧いただけます(縦覧制度)。皆さんが所有する市内の土地や家屋、申告された償却資産について、平成六年度の固定資産税・都市計画税の課税内容をご確認ください。
特に、今回は評価替えの基準年度で、土地(宅地)の評価が大幅に変わっています。担当者が説明もします。ぜひ課税内容と資産内容の確認を。
なお、プライバシー保護のため、縦覧できる関係者は、①納

税義務者の方(同居の親族を含む)②納税管理人の方③納税義務者から文書で委任を受けた方
④固定資産の共有者の方です。
◆縦覧日時 四月一日～二十日(土曜・日曜日は除く)午前

◆問い合わせ

☎331361

心身障害児・障害者の手当

心身障害児や障害者の生活向上と福祉の増進を図るため、左

◆問い合わせ 障害福祉課厚生係 ☎331461

手当名	支給要件	月額	支払月	受付
特別障害者手当	20歳以上 在宅のみ(病院入院3か月未満) 国民年金1級の重複相当(身体障害1級の一部) 所得が規定以下	24,630円	7・12月	4月1日～30日
障害児福祉手当	20歳未満 在宅のみ 身体障害1級及び2級の一部 障害を理由に、他の公的年金を受けていないこと 所得が規定以下	13,390円	5・8・11・2月	いつでも結構です
小田原市中心身障害児福祉手当	身体障害1級～4級 知能指数50以上 市内に1年以上住んでいる、20歳未満の障害児の保護者。ただし、障害児福祉手当を受けているときは受けられません。	2,000円		
神奈川県在宅重度障害者等手当	身体障害1級～3級 知能指数40以下 身体障害4級以下 4月1日現在で、市内に1年以上住んでいる方。ただし、施設に入所している方は受けられません。	程度により異なります		

体育施設使用料の改定

4月1日から改定します。 ◆問い合わせ 体育課 ☎331731

城山庭球場 (1時間当り)

区分	改定料金	旧料金
市民	350	300
市民以外	700	600

(単位:円)

小峰庭球場 (1時間当り)

区分	改定料金	旧料金
市民	350	

(単位:円)

城山陸上競技場 ()内の数字は旧料金

区分	午前9時～正午		正午～午後5時		午後5時～午後8時		午前9時～午後5時		正午～午後8時		午前9時～午後8時	
	市民	市民以外	市民	市民以外	市民	市民以外	市民	市民以外	市民	市民以外	市民	市民以外
専用(器具または器材を使用する場合)	5,400 (4,500)	16,200 (13,500)	6,850 (5,700)	18,950 (15,800)			10,800 (9,000)	32,400 (27,000)				
共用(器具または器材を使用しない場合)	4,200 (3,500)	13,550 (11,300)	5,400 (4,500)	16,200 (13,500)	6,000 (5,000)	15,500 (12,900)	8,150 (6,800)	27,000 (22,500)	11,400 (9,500)	31,700 (26,400)	14,050 (11,700)	42,500 (35,400)
共用	市民 1人1回につき		市民 1人1回につき				100 (据置き)		300 (据置き)			

(単位:円)

城山陸上競技場附属施設 ()内の数字は旧料金

区分	午前9時～正午		午後1時～午後5時		午後5時～午後8時 (午後5時～午後9時)		午前9時～午後5時		午後1時～午後9時 (午後1時～午後9時)		午前9時～午後9時 (午前9時～午後9時)	
	市民	市民以外	市民	市民以外	市民	市民以外	市民	市民以外	市民	市民以外	市民	市民以外
会議室	700 (600)	1,100 (900)	1,100 (900)	1,450 (1,200)	800 (900)	1,350 (1,500)	1,800 (1,500)	2,500 (2,100)	1,900 (1,800)	2,850 (2,700)	2,650 (2,400)	3,950 (3,600)
トレーニングルーム	1,100 (900)	1,450 (1,200)	1,100 (900)	1,450 (1,200)	1,350 (1,500)	1,350 (1,500)	2,500 (2,100)	2,500 (2,100)	2,850 (2,700)	2,850 (2,700)	2,650 (2,400)	3,950 (3,600)

(単位:円)

城内弓道場 ()内の数字は旧料金

区分	午前9時～正午		正午～午後5時		午後5時～午後9時		午前9時～午後5時		正午～午後9時		午前9時～午後9時	
	市民	市民以外	市民	市民以外	市民	市民以外	市民	市民以外	市民	市民以外	市民	市民以外
専用	950 (800)	2,750 (2,300)	1,450 (1,200)	4,300 (3,600)	2,150 (1,800)	6,500 (5,400)	2,400 (2,000)	7,100 (5,900)	3,600 (3,000)	10,800 (9,000)	4,300 (3,600)	13,550 (11,300)
共用	市民 1人1回につき		市民 1人1回につき				100 (据置き)		300 (据置き)			

(単位:円)

城山陸上競技場及び城内弓道場の年間共用使用に係る使用料(市民のみ)

区分	改定料金	旧料金
高校生以外の者	1,800	1,500
高校生	850	700

(単位:円)



大型ごみに対する手数料

1 幅、高さ又は奥行の1辺の長さが2メートル以下で、重量が100キログラム以下のもの (1個につき)

主な品目	手数料額
エアコン(室外機) 家庭菜園用農機具 洗面化粧台 ソファ(3人以上) テレビ (14インチ以上) 流し台 ベッド(マットを除く) マッサージ機(いす型) 冷蔵庫(200リットル以上) 浴槽 バイク (50cc未満)	1,000円
いす エアコン(室内機) ギター(ケース含む) 鏡台(いすを含む) 布団 三輪車 書棚・書庫類 自転車 ジュータン スキー板 タンス 机 テレビ(14インチ未満) ミシン トタン板 物置 (1坪以内) 冷蔵庫(200リットル未満) 物干ざお ロッカー ゴルフセット(バッグのみの場合も)	500円

備考 次の各号に掲げる大型ごみは、当該各号の定めるところにより扱うこととする。

- (1)トタン板及びビニールトタン 5枚までを1個として扱い、1回につき2個を限度として収集する。
 - (2)布団及びマットレス 3枚までを1個として扱う。
 - (3)物置 解体して束ねたものに限り収集する。
 - (4)物干ざお 3本までを1個として扱う。
- 2 1の表に該当しない物で、幅、高さまたは奥行の1辺の長さが50センチメートル以上2メートル以下で、かつ、重量が100キログラム以下のもの 1個につき 500円

一般廃棄物処理手数料

区分	単位	等	現行	改正
し	定額	1世帯	60円	70円
		1人	130	150
	超過	1回	340	400
尿	従量	36ℓ	150	180
		一般家庭	180	210
	浄化槽清掃	36ℓ	160	190
動物の死体	持ち込み		1,000	1,200
	市による処理		2,000	2,400
上記以外	特定	1kg	12	23
	特別	1kg	12	23
	大型	1m ³	2,500	4,800
一般廃棄物	持ち込み	可燃	6	10
		不燃	5	12
	1m ³	可燃	1,250	2,000
		不燃	1,000	

斎場使用料・一般廃棄物処理手数料の改定

市の斎場使用料と市が処理する一般廃棄物の処理手数料を、四月一日から改定します。なお、一般廃棄物の処理手数料は、新たに「大型料金」として大型ごみに対する手数料の区分を設けました。

斎場使用料

(単位:円)

使用区分	単位	市内居住者				市外居住者			
		火葬室		遺体安置室		火葬室		遺体安置室	
		現行	改正	現行	改正	現行	改正	現行	改正
死	大人	0	0	4,000	5,000	20,000	25,000	4,000	5,000
	小(12歳未満、死胎児)	0	0	4,000	5,000	10,000	13,000	4,000	5,000
臓器等	一室	0	0	4,000	5,000	3,000	4,000	4,000	5,000

- 備考 1 この表における「市内居住者」及び「市外居住者」の区分については、使用者の居住地(死体(死胎児を除く)に係る使用にあっては、死亡者の死亡時の居住地)による。
- 2 市外居住者のうち、南足柄市居住者の火葬室使用料は、表中「25,000(20,000)」(カッコ書は現行。以下同じ)とあるのは「17,000(12,000)」と、「13,000(10,000)」とあるのは「9,000(6,000)」と、「4,000(3,000)」とあるのは「3,000(2,000)」とする。
- 3 複数の死体の改葬に係る使用料については、火葬室または遺体安置室1室分の使用を大人1体分の使用とみなしてこの表を適用する。

男女も

のびのび暮らそうよ

男女平等をうたった日本国憲法が発布されて半世紀近くたちますが、私たちの生活は本当に男女平等といえるのでしょうか。昨年十二月、市政モニター「きらめき倶楽部」のみなさんに男女共同社会についてアンケートを実施しました。今回は、このモニターの皆さんのご意見と、シミュレーション「男の一生」を題材に、おひなさまに座談会を開いてもらいました。女性行政にはたくさん目標がありますが、まずは市民が性別ではなく、個性で人生を選択できる伸びやかなまちづくりが課題です。今年「国際家族年」スローガン「家族からはじまる小さなデモクラシー」に込められた、「家庭における男女平等」は、一人ひとりの心の中からスタートします。

なおして 変えてみませんか



一緒に生活科の調理実習にとりくむ(白山中)



子供は誰もが一人の「人」として生を受けるはず。周囲の期待や思い込みで、男の子として、女の子として、生き方を方向付けてはいませんか。



彼が仕事で遅くなったときは、奥さんの愛情こもった手料理でいたわってやってください。

結婚は家同士のものではないのに、親の名前の招待状なのはどうして？まして、「男は仕事、家事や育児は女の領域だ」などという性別役割分業意識は、あなたを豊かな人生から遠ざけてしまいます。

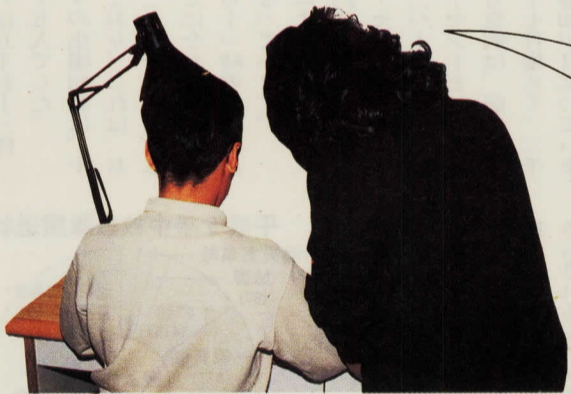

あなたが一流大学を出て、一流企業に就職するのがお母さんの夢

親の期待を一身に担い猛勉強。でも、あなたがあなたらしく輝いていることこそが、本当の親孝行ではないですか。

いこいの森春まつり

バーベキューも開始



- ◎春まつり
- ◆日時 3月21日(春分の日) 午前10時～午後3時
- ◆内容 森林浴ウォークラリー／草もちを食べる会／シイタケの菌打ち(予約制)・先着30組／木工教室(予約制)／丸太の似顔絵作り／農林産物即売会
- ◎バーベキュー
- ◆利用できる期間と時間 3月21日(祝)～11月23日(祝)までの午前10時から午後3時(ただし、キャンプ期間中は午後7時まで)。
- ◆申し込み・問い合わせ 休みです(キャンプ期間中)
- ◆料金 1セット(5人分・用具込) 牛肉9,800円／豚肉7,500円
- ◆利用の5日前までに管理棟に電話でご予約を。
- ◎林間キャンプ場
- ◆オープンは、7月22日から8月31日(宿泊は30日まで)までの夏休み期間中。予約受付日、方法等、詳細は広報4月1日号で。
- ◆申込み・問い合わせ いこいの森総合案内(管理棟)
- ☎243785
- ※月曜日と祝日の翌日はお休み。

春ときめいて

桜まつり



- ◆稚児行列 4月3日(日) 午後1時 三の丸小講堂前発
- ◆野だて 4月3日(日) 午前11時 天守閣広場
- ◆俳句大会 4月3日(日) 午前11時 商工会議所
- ◆小田原書道連盟会員展 4月7日(木)～10日(日) 午前9時 常盤木門展示場
- ◆問い合わせ 観光協会 ☎5002

あなたの人生を 男の一生

おれの人生別の生き方もできたかな。



家族のためにとがんばってきた結果がこれでは、男の一生、一体何だったんでしょう？



これが恐怖のワシモ族。定年退職後、することもなく、妻にまわりついて「濡れ落ち葉」とも呼ばれます。長年連れ添った妻に、突然離婚を切りだされるケースも増えています。



こんなあなたは過労死予備軍。自分の健康管理はもちろんのこと、家族とのコミュニケーションを大切にしましょう。

ひな人形の座談会 自立して生きる

A 「男の一生」は、大人たちの「よかれ」と思ってやってきたことで、結果的に男の子が自分自身の人生を楽しめなかった。それだけでなく、「家族のために」と生きてきたことで家族の重荷になっていくという、割りの合わない話ですね。

B 普通の男性は「濡れ落ち葉」とかはヨソの人のことで、自分の苦労や働きで家族を養っていることに満足しているみたい。男性は自分の生き方をあまり疑わないというシアワセなところがあるような気がする。

C そこへいくと女って、子供のときから、何で女だところなのって疑問だらけよ。学校で男女同権って習っても、掃除のときなんか男子はテキトーにその辺掃いて帰っちゃうのに、女子が手を抜くと先生にまで「そんなんじゃ嫁にもらい手がないぞ」なんて言われちゃう。

A 「きらめき倶楽部」のアンケートでは、ほとんどの方が「女

B子さん 性差による不平等を感じ、このままではいけないのではないかと漠然と考えている。



A子さん 性差による不平等を無くすまちづくり積極的に取り組む理論家。



D子さん 男と女はちがうからこそ世の中がうまくいっていると思ってる。



C子さん 性差による扱いのちがいに不満を感じ、疑問を持っている。

性の社会進出を進めるべきだ」と考えていて、「女は家事だけやっていればいい」と考える人は今や少数派です。

B 最近はいろいろな場面に女性の社会進出を進めるべきだと考えていて、「女は家事だけやると男と女では仕事が違うのね。さっきの学校の話と同じ、女は会場の準備をしたり、お茶を出したり、話し合いや何かを決める肝心なところで男が決めてしまいうから、後でごちゃごちゃいったりすることになるみたい。」

C 会社でも同じよ。お茶をいれるのはいやじゃないけど、男性にトーンして顔されると、「私はあなたの奥さんでもお母さんでもないからね」と思っちゃう。(笑)

A それは性別役割分業といつて、「夫は外で働き、妻は夫が安心して働けるよう世話をする」という今の日本での一般的なパターンが、地域や職場でも男女の役割に反映している結果です。

D でも仕方がないんじゃないんですか。女と男は体のつくりが違うし、何ていったって女性には子供を生んで育てるのだから、いや、今は男女の差をいより、男女は同じという考え方でいろいろなことが進められているのよ。確かに出産は女性しかできないけれど、子育ては男性も関わるのがあたりまえ。だから育児休業は男性も取れるようになったのよ。

D へえ、知らなかったわ

A 先程のアンケートの意見の中には、「女は結婚すると自我を捨てなければならぬのか」とか「主婦は自由に外出もでき

ない」の声があつて、こうしたと思う気持ちが女ということを押さなければならぬ苦しさや訴えたものもあります。大勢の女性が同じような声を出し始めたことで、男性や社会も変化せざるを得なくなっています。

D それは女性のわがままともいえませんか。今の女性は我慢が足りない、とか。(笑)

C だけど、だれかが我慢しなければ成り立たない社会はおかしいよ。「男の一生」だって、ルールに乗せられていっているのに気が付けば、嫌だと言えはばい。そして自分の道を選ばばいい。

B 自分自身の責任が重大にしたいじゃないと思えます。

D 「性別役割」というんですか、女性にとってはそれで気楽な部分もあると思うんだけど。

A でも、責任を持つようになるっていうのは必要なことですよ。それがあつて始めて、あとかたづけやお茶くみにふさわしい女性がいればいいっていうことかから抜け出て、ホンモノの女性の社会進出になるわけですよ。

ひな人形の話をあなたもそつと聞いてみてください。ご意見ご感想は、女性行政室 ☎33-1725へ。

横浜ベイスターズ VS 千葉ロッテマリンズ

プロ野球オープン戦

◆日時 3月21日(月)

◆試合開始 午後1時

◆場所 小田原球場

◆入場料

○ネット裏内野自由席 大人 3000円 小人 1500円

○内野自由席 大人 2500円 小人 800円

○外野自由席 大人 1000円 小人 500円

◆入場券の発売 小田原球場 市民会館2F、スポーツ会館で発売中

◆問い合わせ 小田原球場 ☎45511 / 市民会館 ☎7146 / スポーツ会館 ☎232465 / 公園緑地課 ☎331583

※マイカーでのご来場はご遠慮を。

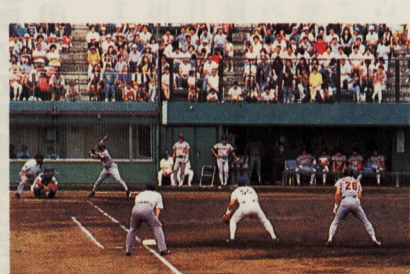

郷土研究講座と自然探検会

①「水辺の植物」— 湿源の植物から水草まで—

◆期日 3月19日(土) 午後1時30分～3時30分

◆会場 郷土文化館会議室

◆講師 郷土文化館協議会 委員 松浦正郎さん 佐藤勝信さん

◆対象 小学校4年生以上 一般の方

◆定員 50人

◆受講料 無料

②自然探検会「早春の草花をたずねる会」

◆期日 3月20日(日) 雨天中止

◆コース 富水駅～報徳橋～酒匂川河口

◆集合 小田急線富水駅 午前9時30分

◆解散予定 酒匂川河口 午後3時ごろ

◆講師 郷土文化館協議会 委員 松浦正郎さん

◆対象 小学校4年生以上 一般の方

◆定員 50人

◆参加料 無料

◆持参するもの ノート、筆記用具、弁当、水筒など

◆申込方法 いずれも、3月12日(土)から直接または電話で。定員になり次第締め切ります。

◆申込み・問い合わせ 郷土文化館 ☎231377



き・ら・め・き 情報

人口197,985人 世帯65,501世帯 (2月1日現在)

CITY INFORMATION

お知らせ

交通災害共済に継続加入を

現在皆さんが加入されている交通災害共済は、3月31日で共済期間が満了となります。万一の交通事故に備え、ぜひ継続加入を。未加入の方もこの機会に加入を。加入は自治会で一括取りまとめをしています。また、市民生活課と各支所・連絡所でも取り扱っています。掛金は、16歳以上500円、16歳未満300円。傷害時は、25万円から2万円、死亡時は100万円が見舞金として支給されます。毎年多く発生している交通事故、特に最近では自転車の自損事故が目立っており、ちょっとした油断が大きな事故につながっています。便利で身近な自転車に乗る時は十分注意を。万一事故が発生したら必ず警察へ届出を。問い合わせは、市民生活課交通安全係 ☎331851へ。

夜間照明施設利用登録について

酒匂中学校、国府津小学校、豊川小学校の夜間照明施設を市民スポーツ活動の場として開放利用できるように、軟式野球、ソフトボール、サッカーの3種目、軟式野球は酒匂中のみ。利用希望の団体は、会員名簿を持参して登録を。問い合わせは、体育課管理係 ☎331731へ。

第1回小田原梅干しコンクールの結果

1月28日、梅干しコンクールが開催され、次の方が優等賞に入選されました。(敬称略)
〈神奈川県知事賞(十郎の部)〉石綿寿章(曾我谷津) 〈小田原市長賞(十郎の部)〉菅沼重雄(曾我原) 〈小田原市議会議長賞(十郎の部)〉野地孝雄(田島) 〈小

田原市農業委員長賞(十郎の部) 菅沼一雄(曾我原) 〈農構〉梅の里づくり推進協議会長賞(十郎の部) 川久保俊雄(曾我別所)



図書館の休館

図書館では、資料の照合、和書の虫干し、図書の修繕など図書館資料などの総点検を行うため、次のとおり休館します。4月12日(火)・18日(月)。問い合わせは、図書館管理係 ☎241055へ。

もよおし

平成6年度「国際文化・英会話講座」開催

外国人講師を招いて市民と職員と一緒に外国文化と英会話を学ぶ講座を開催。奮ってご応募を。平成6年5月から平成7年2月までの毎週1回、2クラス編成で各18回。午後2時~4時。市役所内の会議室。講師は未定。定員10人。初・中級程度対象。受講料無料。往復はがきに住所、



平成6年度小田原スポーツ会館柔道・剣道錬成募集

種目	柔道		剣道		
	少年 (市内在住の小学1年生から中学3年生までの男女)	一般 (高校生以上の男女)	少年 (市内在住の小学1年生から中学3年生までの男女)	一般 (高校生以上の男女)	
対象	初心者 経験者	初心者・経験者	初心者 経験者	初心者・経験者	
けいこ日時間	火・木(4月~6月) 火・木・金(7月以降) 18:30~19:30	火・金(4月~6月) 火・木・金(7月以降) 18:30~19:30	火・木・金 19:30~21:00	火・水 18:30~19:30 火・木 18:30~20:00	火・木 20:00~21:00 水・金 19:30~21:00
定員(先着順)	30人	20人	30人	40人 20人	30人
参加料	1,400円		2,300円		1,400円 2,300円
申込期間	3月23日(水)~3月27日(日)		4月2日(出)~4月10日(日)		3月23日(水)~3月27日(日) 4月2日(出)~4月10日(日)
申込方法	参加料を添えて会館受付まで申し込みください。(休館日・月曜日は除きます)				
申込場所	小田原スポーツ会館				
その他	*受付時間は午前9時から午後8時までです。 *少年の部の申請者は保護者の方としてください。 *登録期間は1年間(4月~3月)です。 *申し込み後の参加料は原則としてお返ししません。		*使用料(月謝)は4月に徴収します。 *参加料には登録料、スポーツ保険料を含みます。 *問い合わせ 小田原スポーツ会館 ☎32465		

氏名、年齢、性別、電話番号、簡単な自己紹介を記入し郵送で(3月25日必着)。応募多数の場合には、選考とクラス分けのため、レベルチェックを行います。日時・会場は応募された方全員に連絡します。申し込み・問い合わせは、〒250小田原市荻窪300 小田原市役所職員課研修係 ☎331243へ。

図書館こども映画会

3月20日(日)、午後1時30分から(開場は午後1時)。図書館小劇場で。内容は、おこしじょうり(アニメ26分)・大型紙しばい「おさぎつね」(出演/すずの会)・チビ六二死満塁(児童劇・48分)。入場無料。80人(先着順)。問い合わせは、図書館奉仕係 ☎241056へ。



ミス小田原選考会

街・まちの話題

供卵牛二世誕生

今年1月、下中地区で供卵牛(受精卵移植のための素牛)の二世(雌牛)が誕生しました。市畜産会では、昨年、県や市の援助・指導を受けながら北海道から1頭の供卵牛を購入し、酪農経営の安定化と合理化を目指していました。二世誕生はその目標の早期実現に大きく近づいたこととなり、市をはじめ関係者一同は子牛の健やかな成長に期待しています。

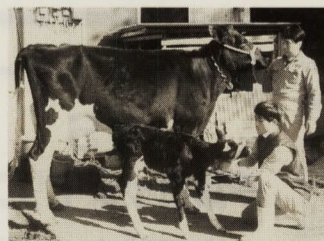

障害者のオリピックに本市の丸山靖さん

3月10日より開催される第6回冬季パラリンピック・リレハメル大会に、本市の丸山靖さんが参加する。



駅周辺で清掃奉仕活動 小田原少年院の少年たち

1か月後に社会復帰を控えた小田原少年院の少年たち5人が、2月8日、小田原駅西口周辺で清掃奉仕活動を行いました。地元谷津自治会や老人クラブ・喜楽会の会員らと協力し、投げ捨てられた空き缶やタバコの吸い殻などを拾い集めました。



募集

市立病院臨時職員募集

1ル。問い合わせは、観光協会 ☎25002へ。

市立病院看護婦等奨学生募集

受給資格は看護婦や助産婦を指し、現在看護学校などに在学中(1・2年生)の方で、当院への勤務を希望される方。奨学金は月額3万円。ご希望の方は電話の上、来院を(受付時)。問い合わせは、病院総務課 ☎33175内線604へ。

第33回神奈川県身体障害者スポーツ大会(陸上)参加者募集

5月15日、県立体育センター陸上競技場(藤沢市)で。対象は16歳以上、身体障害者手帳を所持し、運動制限のない方。種目はそれぞれの障害にあわせて



職種は看護婦・准看護婦。勤務時間は午前8時30分~午後5時(応相談)。賃金は市立病院

ホット・ボイス

都市計画道路の事業認可のお知らせ

小田原都市計画道路3・5・3号小田原駅御幸の浜線は、栄町1丁目から本町4丁目までの総延長約1700メートルが都市計画決定されています。その内、城内と本町1丁目(市道0004との交差点部)から本町1丁目(国道1号線との交差点部)

までの延長490メートルの区間が、小田原駅東口の中心市街地、小田原城跡周辺の都市基盤整備と幹線機能の強化を図るための道路整備事業として認可を受けました(神奈川県告示第6号)。事業期間は、平成6年1月7日から平成12年3月31日まで。関係図書を都市計画課で縦覧中。問い合わせは、都市計画課☎③1571へ。

学生のみなさん就職したら国民年金資格喪失の届出を

現在国民年金加入中の学生の方が、大学などを卒業して社会保険(厚生年金や共済組合)適用の会社や官公庁へ就職したら、国民年金資格(第1号被保険者)喪失の届出が必要です。該当する方は、保険年金課、最寄りの連絡所・支所で届出を。印鑑、

就職先で発行した健康保険証持参。平成6年1月までに加入手続きをされた学生の方には、「国民年金資格喪失手続用はがき」を郵送しました。就職が内定されている方は、返信用はがきに必要事項を記入のうえ返送してください。問い合わせは、保険年金課国民年金係☎③1867~1870へ。

軽自動車・バイクなどをお持ちの方へ

軽自動車税は、原動機付自転車、軽自動車などを所有している方(4月1日現在)に課税されます。住所や所有者に変更があったり、廃車をしたときには、必ず4月1日までに届出を。届出をしていないと納税通知書が届かなかったり、前の所有者に課税されたりすることがあります。

す。なお、業者にこれらの手続きを依頼したときは、事後に必ず確認を。問い合わせは、収納課☎③1343(原動機付自転車<125cc以下>・小型特殊自動車)、相模自動車検査登録事務所☎0462⑥0085(2輪の軽自動車・2輪の小型自動車)、軽自動車検査協会神奈川事務所☎0467⑧8840(3輪・4輪の軽自動車)へ。

市税や保険料は忘れず納期内に

市税や国民健康保険料、清掃手数料の納付を忘れていませんか。納期限を過ぎると督促状が送られ、延滞金を合わせて納めなければなりません。市税、国民健康保険料は、滞納したまま

でいると財産の差押えなどの処分を受けることになります。市税などは必ず納期内に納めるようご協力を。口座振替をご利用の方は、残高不足にご注意ください。問い合わせは、収納課第1係・第2係☎③1345へ。

市納付金の口座振替領収証書が廃止になります

口座振替で市納付金を支払われた方へお送りしていた領収証書の発行を、4月納付分から廃止します。ただし、軽自動車税のうち車検を受けるために必要

な車種のものについては、今後も継続して発行します。今後の納付確認はお持ちの預金通帳で。なお、領収証書の必要な方は、申し出により交付します。領収書送付廃止の対象と問い合わせ先は表のとおり。

廃止対象科目	問い合わせ
市 税 収 納 課	③1341
清掃手数料	環境総務課 ③1476
国民健康保険料	保険年金課 ③1845
国民年金保険料	保険年金課 ③1867

廃止対象科目	問い合わせ
霊園管理料	公園緑地課 ③1583
保 育 料	児童福祉課 ③1451
市営住宅使用料	建 築 課 ③1553
水洗便所改造資金貸付金返還金	下水道総務課 ③1616

小田原競輪 周辺道路交通規制日 3月11日(金)~16日(水)

テニスを楽しむ日

4月~11月の第1日曜日(10月は10日の体育の日)。雨天中止(日程変更あり)。城山庭球場。開放時間は午前10時~午後4時。ふだんテニスをやる機会に恵まれない方と初心者の方のうち、希望者を対象に指導を行います(クラブ単位での参加はご遠慮を)。午前10時~正午と午後1時~3時の2回。指導は小田原ソフトテニス協会、小田原テニス協会。参加料無料。当日、庭球場で直接申し込みを。ラケット、テニスシューズ、タオル持参。競輪開催日は駐車場の確保が困難です。ご了承を。問い合わせは、体育課☎③1733へ。

小田原ちようちんづくりボランティア募集

7月開催予定の小田原ちようちん夏まつりに飾るちようちん製作のお手伝いを。募集人員は50人。3月31日(木)までに観光協会に電話でお申し込みを。問い合わせは、観光協会☎②5002へ。

「十国峠大合同協力登山会」への参加者募集

身体障害者登山会(ベルククラブ、日本救急員連盟主催)では、「第14回身体障害者登山会」/第10回光をあびよう車いすハイキングの会・十国峠大合同協力登山会」を実施。身体障害者の方・車いすの方、協力者(ボランティア)の方の参加を募集します。相談はすべて無料。開設します。相談はすべて無料。5月29日(日)日帰り。小田原駅西口集合午前7時15分。コースは小田原駅西口(バス)~箱根新道経由~熱海~姫ノ沢公園着~十国峠頂上への登山~伊豆スカイライン入口大駐車場(バス)~箱根新道経由~小田原駅西口。▼身体障害者参加者(車いすを利用の方1人に介添4人程度) 定員は身体障害者、車いすの方各50人(心臓病でない方)。無料(ご招待)。小学生以上75歳未満。▼協力ボランティア(身体健康、軽いジョギングができるくらいの方) 中学生以上70歳くらいの方。男女を問わずご協力いただける方。定員は400人。一般7800円・23才以下7000円。申し込み事務所(小田原市栄町2-12-40)☎③0416(午後6時以降)。

久野霊園行き直通臨時バスが運行されます

お彼岸の期間に合わせて、久野霊園への直通臨時バスが運行されます。ご利用を。3月19日(土)21日(月)の3日間。行きは小田原駅西口発午前9時~午後3時(30分間隔)。帰り久野霊園発午前9時30分~午後3時(30分間隔)。帰りは久野霊園発午前9時30分~午後3時(30分間隔)。ただし、行きは帰りとも正午発は除く。片道大人500円・小人300円。問い合わせは、箱根登山鉄道株小田原営業所☎③1201へ。

3月の市民相談

年間を通じ毎日曜日。旧市役所跡地に午前8時までに集合。参加料無料。問い合わせは、走ろう会鴨打健雄☎④5727へ。

「民踊の集い」

3月13日(日)と27日(日)午後7時~9時。小田原スポーツ会館に時間までに集合。参加料300円。問い合わせは、民踊協議会原キヨ☎④0665へ。

小田原走ろう会主催「ジョギングを楽しむ」

年間を通じ毎日曜日。旧市役所跡地に午前8時までに集合。参加料無料。問い合わせは、走ろう会鴨打健雄☎④5727へ。

小田原走ろう会主催「ジョギングを楽しむ」

年間を通じ毎日曜日。旧市役所跡地に午前8時までに集合。参加料無料。問い合わせは、走ろう会鴨打健雄☎④5727へ。

女性のための職業講座「経理事務講座①」

就職を希望する女性を対象。定員40人。会場は小田原労働センター。4月12日(火)~6月16日(木)全6日間。午前9時30分~午後3時30分。受講料は無料。教材費3500円。申し込みは3月14日までに往復はがきに講座名、会場名、住所、氏名、年齢、電話番号、簡単な志望動機を記入して〒251藤沢市江ノ島1-11-1「かながわ女性センター労働部」へ。問い合わせは、同☎0466②2111へ。

「十国峠大合同協力登山会」への参加者募集

身体障害者登山会(ベルククラブ、日本救急員連盟主催)では、「第14回身体障害者登山会」/第10回光をあびよう車いすハイキングの会・十国峠大合同協力登山会」を実施。身体障害者の方・車いすの方、協力者(ボランティア)の方の参加を募集します。相談はすべて無料。開設します。相談はすべて無料。5月29日(日)日帰り。小田原駅西口集合午前7時15分。コースは小田原駅西口(バス)~箱根新道経由~熱海~姫ノ沢公園着~十国峠頂上への登山~伊豆スカイライン入口大駐車場(バス)~箱根新道経由~小田原駅西口。▼身体障害者参加者(車いすを利用の方1人に介添4人程度) 定員は身体障害者、車いすの方各50人(心臓病でない方)。無料(ご招待)。小学生以上75歳未満。▼協力ボランティア(身体健康、軽いジョギングができるくらいの方) 中学生以上70歳くらいの方。男女を問わずご協力いただける方。定員は400人。一般7800円・23才以下7000円。申し込み事務所(小田原市栄町2-12-40)☎③0416(午後6時以降)。

久野霊園行き直通臨時バスが運行されます

お彼岸の期間に合わせて、久野霊園への直通臨時バスが運行されます。ご利用を。3月19日(土)21日(月)の3日間。行きは小田原駅西口発午前9時~午後3時(30分間隔)。帰りは久野霊園発午前9時30分~午後3時(30分間隔)。帰りは久野霊園発午前9時30分~午後3時(30分間隔)。ただし、行きは帰りとも正午発は除く。片道大人500円・小人300円。問い合わせは、箱根登山鉄道株小田原営業所☎③1201へ。

3月の市民相談

年間を通じ毎日曜日。旧市役所跡地に午前8時までに集合。参加料無料。問い合わせは、走ろう会鴨打健雄☎④5727へ。

「民踊の集い」

3月13日(日)と27日(日)午後7時~9時。小田原スポーツ会館に時間までに集合。参加料300円。問い合わせは、民踊協議会原キヨ☎④0665へ。

小田原走ろう会主催「ジョギングを楽しむ」

年間を通じ毎日曜日。旧市役所跡地に午前8時までに集合。参加料無料。問い合わせは、走ろう会鴨打健雄☎④5727へ。

小田原走ろう会主催「ジョギングを楽しむ」

年間を通じ毎日曜日。旧市役所跡地に午前8時までに集合。参加料無料。問い合わせは、走ろう会鴨打健雄☎④5727へ。

小田原走ろう会主催「ジョギングを楽しむ」

年間を通じ毎日曜日。旧市役所跡地に午前8時までに集合。参加料無料。問い合わせは、走ろう会鴨打健雄☎④5727へ。

休日診療

3月から受付は午前9時からになります。おましがいのないように

市民プラザ

第13回世界の家庭料理教室(韓国編) 3月13日(日)午前9時30分~正午。会場は保健センター。内容:キムチ鍋、マクロビニャ他。講師:沢善美(ソウル出身)。参加費:2500円。定員:35人(先着順)。エプロン、フードパック持参。申し込み・問い合わせ:小田原青年会議所・担当村山☎③1811

休日診療

3月から受付は午前9時からになります。おましがいのないように

休日診療

3月から受付は午前9時からになります。おましがいのないように

休日診療

3月から受付は午前9時からになります。おましがいのないように

休日診療

3月から受付は午前9時からになります。おましがいのないように

休日診療

3月から受付は午前9時からになります。おましがいのないように

休日診療

3月から受付は午前9時からになります。おましがいのないように

広報連載随筆 合作単行本 『おだわらの四季を遊ぶ』 本日発売! 定価600円 小田原市公益事業協会 ☎③4470

美しい自然環境をいつまでも

(仮称)環境保全条例検討委員会の委員に参加を

市では昨年から(仮称)環境保全条例の策定に向けて内部での検討を行うとともに、市民集会所を開催し市民の皆さんのご意見やご要望を伺ってまいりましたが、この度、学識経験者・各分野の専門家・市民の皆さんをメンバーとする検討委員会を設置することになりました。

- ◆ 募集内容
 - ① 対象 小田原市内に在住・在勤・在学の二十歳以上の方であれば、どなたでも応募できます。
 - ② 任期 委員の任期は、原則として四月一日から一年以内
 - ③ 会議 検討委員会の開催は、月一〜三回程度。一回の会議時間は、三時間程度。
- ◆ 応募方法 応募を希望される方は、事前に市役所環境保全課にご連絡ください。こちらから応募用紙を郵送します。三月二十五日までにお申し込みを。
- ◆ 選考基準及び時期
 - ① 委員の募集人数は、男女各一人とします。
 - ② 応募用紙に記載された環境についての提言・意見を選考の基本とし、そのほか性別、年齢、地域等を考慮して選ばせていただきます。

市街地の東西をむすぶ 都市計画道路 扇町萩窪線

4月25日開通

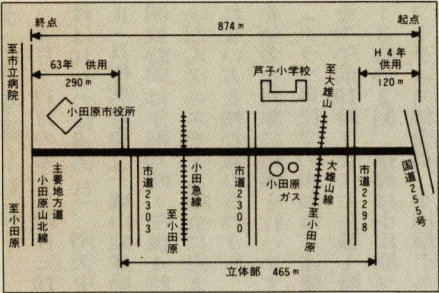

都市計画道路扇町萩窪線が、四月二十五日(月)に開通予定の運びとなりました。この道路は、国道二五五号線と主要地方

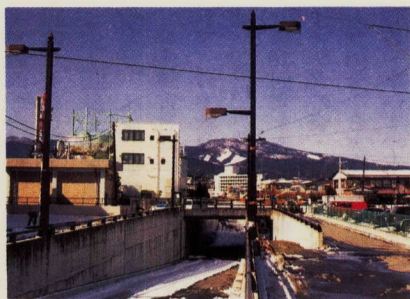

道小田原山北線を結ぶ延長八百七十四メートル(一般道四百九メートル)地下道四百六十五メートルの長さがあり、一般道部分はすでに利用されています。完成までには、小田急線・大雄山線の立体化工事を始め、軟弱地盤の処理等多くの難関があり長い年月を必要としました。今回開通になる地下道部分は、構造が連続掘削式で延長が四百六十五メートルありますので、安全面に配慮し、冠水警報装置、非常階段、非常ベル、電話等を整備し、トンネル並の安全基準を採用しています。市役所周辺地域の発展と、市

市役所への届出や手続きの方法、施設や催しの案内など、皆さんの生活に役立つ情報を年中無休でお届けする「おだわら・くらしのテレフォンガイド」。昨年十月からは、ファクシミリサービスも始まり、電話だけでなくファクシミリでもご利用いただけるようになりました。二百五十二項目の情報を、わかりやすい文字や写真・図表の形で提供しています。

おだわら・くらしの テレフォンガイド

ファクシミリサービスが
支所・連絡所でもご利用に

まちの鼓動を あなたの目で

女性レポーター募集

広報おだわらの15日号に掲載されている「マイタウンレポート」。このコーナーで活躍する女性レポーターを募集します。

- ◆ 応募対象・人数 市内在住の20歳以上(4月1日現在の女性、6人)
- ◆ 任期 1年
- ◆ 謝礼 広報原稿一月分1万円
- ◆ 応募方法は問い合わせを。申し込み・問い合わせ 2250 小田原市萩窪300 小田原市役所広報広聴課 ☎331261

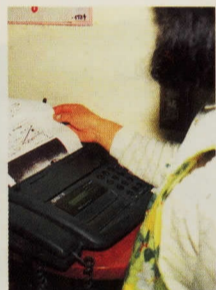

この便利なファクシミリサービス、四月からは、ファクシミリをお持ちでない方でも、お近くの支所・連絡所、または駅前窓口コーナーにおいていただければご利用になれます。

- ◆ ご利用方法
 - ① サービス項目の一覧表で、ご希望の項目をお選びください。
 - ② お近くの支所・連絡所または駅前窓口コーナーで、ご希望の項目を請求してください。
 - ③ しばらくしてご希望の情報が届きますので、その場でお受け取りください。
- ◆ 利用時間 平日の午前八時三十分から午後五時まで
- ◆ 問い合わせ 広報広聴課 ☎331264

あなたのまわりの 小さなみどりから

グリーンライフサークル
登録団体を募集



市では、「小田原市ふるさとみどり基金」事業の一環として「グリーンライフサークル」の活動支援を行っています。グリーンライフサークルとは、私たちのまちを私たちの手で、みどりあふれる街づくりを推進する団体です。緑の山々に囲まれ、気候温暖な小田原のまちを身近なところから花や緑をいっぱいにしてみませんか。

- ◆ 募集団体 自発的に地域(公共施設など)の緑化や美化(草花や樹木の育成、みどりのパ

③ 選考の結果は、四月上旬にお知らせします。問い合わせ 環境保全課係 ☎331481

燃えないゴミ収集日 カレンダー

3月中旬ごろ、自治会を通じて「燃えないごみ収集日カレンダー」をご家庭にお届けします。届かないときやなくしてしまったときは、市役所総合案内、環境総務課、支所連絡所、駅前窓口コーナーでお受け取りください。

◆ 問い合わせ 環境事業センター ☎347325

お届けします

トロールや除草などの管理活動に積極的に取り組もうとする団体で、具体的な活動計画があり、団体構成はおおむね十人程度の団体

- ◆ 募集団体数 五団体(応募多数の場合は、公園緑地課で参加目的や計画内容などにより選考します)
- ◆ 支援内容 年四回の草花の無料配布(ベコニア、マリーゴールド、ハボタン、パンジー等)、樹木の無料配布、活動資材等の無料配布(果より支給、その他各団体の計画内容に合わせて支援を行います)
- ◆ 募集期間 三月三十一日(当日消印有効)
- ◆ 応募方法 団体名、代表者名(住所・職業・電話番号)構成員名簿(住所・職業・電話番号)参加目的、今後の活動計画(具体的に)、活動実績を記入し、封書で応募してください。
- ◆ 送付先 〒250 小田原市萩窪300 小田原市役所公園緑地課係
- ◆ 選考結果は、四月末日までに代表者に回答します。
- ◆ 問い合わせ 公園緑地課係 ☎331586

もしものときの 防災百科

最終回

地震を迎え打つ

家具類を固定

家族で役割を分担

テレビ・ラジオの情報に注意

すばやく火の始末

昨年、今年と国内外において、大きな地震による被害が発生しています。ふだんから備えの大切さをあらためて考えさせられます。

今回は、このシリーズで掲載してきたことを、簡単にまとめてみました。

① 日ごろの備え

- ・ 家具転倒防止等身の回りの点検
- ・ 家族での話し合いや非常時の持ち出し用品の準備
- ・ 防災訓練等に参加し、体験することにより、地震への対応のしかたを知る。

② 地震が発生したら

- ・ まず、身を守る
- ・ 火は絶対に出さない
- ・ もし、火が出たら、すばやく初期消火
- ・ 情報収集(テマに注意)
- ・ 状況によっては、火の始末をして避難(海岸線にお住まいの皆さんは、火の始末をして、海岸から離れる)

◆ 問い合わせ 防災対策課 ☎331855



いざという時には地域の力が必要に