

小田原

広

報

くらしのガイド 5/15-6/14

1999 5月号
5/15

平成11年5月15日発行
No.747



コアジサシ飛来!
やつほー! おたわら

募集

ハりにのってる夏。
新作えっさホイおどりも楽しい。

できたてノリか。
おだわらノリか。



声

風光明媚な地に魅せられて、ついに住み家を完成させ、さあこれからの余生は夫婦で散歩さんまいの日々をと胸膨らませていた。

その矢先、夫は病を得て他界してしまった。せつかく手中にしたあこがれの散歩コースをただの一度も歩くことなく、その時のために求めたそろいのスニーカーを履くこともなく。

歩くのがあまり好きでない私の健康を気遣い、強引にお供に連れ出し、大好きな演歌を口ずさみながらからっ歩するのを夫は夢に描いていたと思う。

若いころから私は主人の歩く早さについていけず、小走りに後を追ってはつまづいて転び、その度に連れでないような態度をされるのが情けなかった。

それを思い出しながら、残りの人生をマイペースでただ今散歩中です。

3月28日 読売新聞の投書欄「気流」から
主婦八田美智子さん（64歳小田原市）

「2年前、かねてから夫が憧れてやまない小田原に越してきました。小田原大橋から見える風景が特に好きで、夕暮れ時に灯りがつき始めるころの景色は、息をのむほど美しく、時を忘れてたらずん

Voice!

今、どこに住むべきか、 住みたいまちはどこか

でしいます」と八田さん。小田原に住んでみると、人の温かさが身にしみ、残念な出来事乗り越えてがんばって行かねば、いつも励まされているそうです。

住みたいまちは

定年後に住みたい町ランキング（日本経済新聞社）で、小田原は全国で16位に選ばれました。また、住んでみたい町ベスト100（月刊現代）

でも、京都・鎌倉などの観光地とともに、24位に選ばれています。定年後に住みたい、とは、自分に与えられた本当の自由な時間、つまり人生の集大成の時をここで過ごしたい、という心理のあらわれとは言えないでしょうか。

全国規模で評価され始め、人を魅了してやまない、このまちの魅力。あなたはどこに感

じますか？



夏が待ち遠しいあなた。

今年は「小田原・箱根産業祭り」・「遊タナイト」・「御幸の浜

海上花火大会」・「あかりの祭典小田原ちようちん夏まつり」

が関連性をもたせて開かれます。

見物するだけでなく、色々なイベントに参加しましょう。

きっと楽しいはず。

小田原ちようちん踊り教室と 伴奏者講習会

小田原ちようちん踊りを覚えて夏まつりに参加して下さい。グループ大歓迎。

①踊り教室

6月12日(土)・7月11日(日)

②伴奏者講習会

6月26日(土)・7月25日(日)

指導員 小田原ちようちん踊り保存会
時間 毎回18時から
場所 中央公民館

小田原ちようちん コンクール

世界でたった1つの手作りちようちんを作りましょう。賞品多数有り。

7月3日(土)13時30分

場所 商工会議所
講師 小田原ちようちん保存会・小田原ちようちん保存ボランティア
定員 90人
受講料 材料費千五百円

広告宣伝モノユメントの 展示

”あかり”をテーマとしたモノユメントを出展し、会場で企業・団体・個人の



7月17日(土)～25日(日) (9日間)

市民ステージで パフォーマンス!

小田原ちようちんがいつぱいの夏まつりステージで、ダンス演奏などあなたのパフォーマンスを披露して下さい。

7月23日(金)～25日(日)

13時～17時 (1団体30分以内)

申込方法 はがきに団体名・連絡先・出演内容を書いて郵送(多数選考)

PRができます。夜間明りが点灯できるものならなんでもOK! 電源は用意します。

かごかきレース

90mのお堀特設コースをタイムレースで競います。賞品多数有り。

7月24日(土)

対象 18歳以上・3人1組
申込 はがきで

すべての申込 6月25日(金)まで
〒25000014
小田原市内1の21小田原市観光協会
☎2250002

個人・企業の花火を募集

8月8日(日)、酒匂川スポーツ広場を舞台に開催する花火大会。そこで打ち上げる市民または企業の花火を募集します。

●参加料

個人1口 5千円(1人1口以上)

企業1口 1万円(1企業1口以上)

特典 花火大会チラシに名前を掲載
特別観覧席贈呈(1口1枚)

●申込 6月18日(金)必着

〒25000014 小田原市内1の21

小田原市観光協会 ☎2250002

ODAWARA えっさホイおどり

夏まつりで、踊るチームと運営するスタッフの両方を大募集!

参加費

一般チーム 1チーム1万円

企業チーム 1チーム5万円

個人参加 1人千円

申込 実行委員会(商工会議所)

☎231811

詳しくは4月1日号の広報おだわら6Pをご覧ください。

こんなマップが欲しかった!

市内散策にご活用ください。

うまく使えば生活上手……………
市民生活ガイドマップは届きましたか

広報広聴室 ☎33 1261

このガイドマップは、昨年度発行した市民生活ガイドブックの別冊。スポーツ施設や観光施設・会議のできる場所など、だれでも気軽に利用できる公共施設の場所と概要を紹介しています。また、春夏秋冬の季節を彩るまつり・イベント情報も載せています。

市民生活ガイドブックや健康カレンダーと合わせて、家族でご活用ください。戸籍住民課(市役所2階)、支所・連絡所、マロニエ、ふらっとスポットでお配りしています。



観光スポットを詳しく紹介……………
「小田原がいどまつぷ」を発行

観光課 ☎33 1521

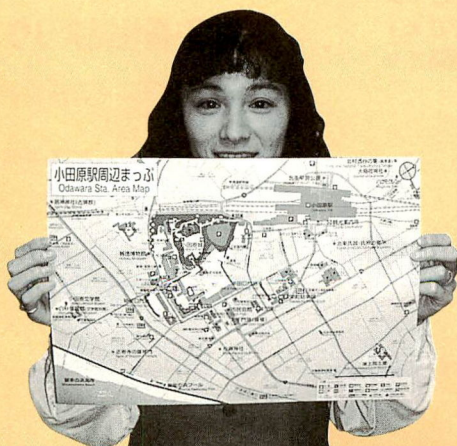

表面は、移動の際に手がかりとなる交差点名なども入れた市内全域の案内図で、観光スポットをPR。裏面は、小田原駅と城址公園周辺の案内図で、花の名所や街かど博物館などが一目で分かるようになっています。また、外国人が利用できるように、すべてを英文併記しました。

●配布場所 観光案内所(小田原駅東口)、小田原城天守閣、歴史見聞館、二の丸お休み処、観光課(市役所4階など)。
*市内外の方に小田原の魅力がPRするため、「小田原がいどまつぷ」などを置いてくださるお店がありましたら、ご連絡ください。

健康コーナー

保健センター ☎ 47-0820



休日診療カレンダー

受付 9:00～11:30、13:00～15:30

※健康保険証をお忘れなく！

	内科	小児科	耳鼻 咽喉科	眼科	歯科
5月16日(日)	○	○	○	○	○
23日(日)	○	○	○	○	○
30日(日)	○	○	○	○	○
6月 6日(日)	○	○	○	○	○
13日(日)	○	○	○	○	○
20日(日)	○	○	○	○	○
27日(日)	○	○	○	○	○

準夜間診療〈内科・小児科〉の受付

毎日 19:00～22:00

休日夜間急患診療所 ☎47-0823

休日急患歯科診療所 ☎47-0825

休日夜間急患調剤薬局 ☎47-0826

重症の場合は24時間いつでも

消防署 ☎49-4410

すこやか健康相談

日ごろの健康や高血圧、高脂血症、糖尿病などの生活習慣病、その他の病気に関する相談に保健婦、栄養士がお答えします。

日時 6月18日(金) 9:30～11:00

場所 保健センター(電話申込制)

生活習慣病予防

基本健康診査・がん施設検診

対象 40歳以上

場所 健康カレンダー掲載の取扱医療機関で受診してください。受診料が一部かかります。

胃がん(電話申込制)

対象 40歳以上

日時・場所

- 6月1日(火) 保健センター
- 2日(水) 市役所車庫棟前
- 16日(水) 卸商業団地
- 17日(木) 根府川公民館
- 30日(水) 農協大窪支店

受付 8:30～10:30

受診料 900円

*子宮・乳がん集団検診の日程は、健康カレンダーをご覧ください。

食品衛生責任者実務講習会

問 保健福祉事務所食品衛生課

☎22-3135

食品衛生責任者の方は次のどちらかを受講してください。

● 6月23日(水) 尊徳記念館 14:00～16:00

● 7月1日(木) 中央公民館 14:00～16:00

内容 食中毒予防について

持ち物 食品衛生責任者手帳、筆記用具

*車での来場はご遠慮ください。

予防接種

集団接種

○ポリオ(小児まひ生ワクチン)

対象 3か月～7歳5か月児

時間 13:30～14:30

日程・場所

市役所7階 5月17日(月)

保健センター 5月20日(木)・21日(金)・

25日(火)・26日(水)

○ツベルクリン反応とBCG(結核予防)

対象 0か月～3歳11か月児

時間 13:30～14:30

日程

6月9日(水) ツベルクリン反応検査

11日(金) 判定とBCG

21日(月) ツベルクリン反応検査

23日(水) 判定とBCG

場所 保健センター

個別接種

「健康カレンダー」をご覧ください。

ポリオワクチン接種(大人)

昭和50年から52年生まれの方は、ポリオの免疫保有率が低いことが厚生省の調査で分かりました。ポリオウイルス常在国に渡航する時や、ご自分のお子さんがポリオワクチンの投与を受ける同時期に、再接種をお勧めします。ご希望の方は5月・10月に保健センターなどで実施するポリオの日程の中で接種できます(自己負担金)。なお、次の医療機関でも接種ができます(自己負担金)。

日本検疫衛生協会横浜診療所

☎045-671-7041

東海大学病院予防接種センター

☎0463-93-1121(内線3270)

6月の乳幼児健康診査など

受付時間 13:00～14:00

場所 保健センター

持ち物 母子健康手帳

*1歳6か月児、2歳児は歯ブラシ

*3歳児は3歳児健診アンケート、目と耳のアンケート、早朝尿

*マタニティクラスのプログラムなどは健康カレンダーをご覧ください。

4か月児健診	平成11年2月生 3日・10日・17日
8～9か月児健診	指定医療機関 無料 4か月児健診でご案内などを配布します。なお、転入などで健診票をお持ちでない方はご連絡ください。後日、郵送します。
1歳6か月児健診	平成9年11月生 1日・8日・15日・22日
2歳児歯科健診	平成9年5月生 2日・9日・16日 受付/13:30～14:30
3歳児健診	平成7年11月生 4日・18日・25日
マタニティクラス	前期10日・14日、後期21日・28日 受付/13:00～13:20
定例育児相談	23日・毎月第4水曜日 受付/9:00～10:30

*定例育児相談は、4月から開設する週と受付時間が変わりました。

第4水曜日の9:00～10:30

献血

献血は、皆さんの善意によって支えられています。ご協力をお願いします。

時間

10:00～12:00 13:00～15:30

小田原駅東口

5月

24日(月)・28日(金)

6月

1日(火)・19日(土)・22日(火)・29日(火)

イトーヨーカドー

6月25日(金)

難病・慢性関節リウマチの方に

難病患者等居宅生活支援事業として次の3事業を行います。

- ホームヘルプサービス事業
- 日常生活用具給付事業
- 短期入所事業

ただし、老人福祉法・身体障害者福祉法などの適用を受けない方が対象となります。

1999.5.15-6.14

おだわらインフォメーション

1 か月保存して活用してね!

市民生活密着情報は15日号にまとめ、翌月14日分までお届けします。



スポーツ

各種スポーツ
大会・講習会
など

婦人バレーボール大会

申込 体育協会 ☎24-0343

日時 6月13日(日)9:00~

場所 小田原アリーナ

対象 市内在住の既婚者または30歳以上の

女性チーム 参加料 1チーム3,000円

代表者会議 6月8日(火)10:00小田原アリーナ

申込 5月17日(月)~28日(金)



こども

児童対象の
行事など

アニメ・映画・人形劇

問い合わせは各主催者へ

子供映画会と金次郎のおはなし

尊徳記念館 ☎36-2381

日時 6月12日(土)10:00~(開場9:50)

場所 尊徳記念館 定員 60人

プログラム ①とべないホテル(アニメ/17分)

②ぼけっとの海(アニメ/11分) ③

二宮金次郎のおはなし(30分)

よいこ名作劇場

中央公民館 ☎35-5300

日時 6月12日(土)①10:00~②13:00~

場所 中央公民館 定員 70人

プログラム「アニメ ハチ公物語」ほか

トレーニングルーム利用者講習会

高校生以上。事前に電話予約が必要です。

スポーツ会館 予約 ☎23-2465

日時 6月12日(土)13:30~15:00

6月16日(水)、26日(土)18:30~20:00

小田原アリーナ 予約 ☎38-1144

日時 6月12日(土)・26日(土)9:30~11:00

6月17日(木)・30日(水)18:30~20:00

申込 5月15日(土)9:00から

テニスを楽しむ日 城山庭球場無料開放

6月6日(日)10:00~16:00

雨天中止。無料指導あり

スポーツ課 ☎38-1149

ママさんバスケットボール教室

申込 体育協会 ☎24-0343

日時 6月3日~7月1日の毎週木曜日

10:00~12:00

場所 小田原アリーナ

対象 市内在住の既婚者または30歳以上の

女性・30人 参加料 2,000円

申込 5月17日(月)~28日(金)

目指せ パラリンピック!! 県身体障害者スポーツ大会(水泳・洋弓)

申込 障害福祉課 ☎33-1467

日時 7月25日(日) 申込 6月9日(水)まで

場所 県総合リハビリテーションセンタ

ー(厚木市)ほか

図書館こども映画会

かもめ図書館 ☎49-7800

時間 13:30~(開場13:00)

場所 かもめ図書館 定員 180人

プログラム(アニメ)

①5月23日(日) どじょっこふなっこ(11

分)、ガッツ親父とオサム(児童劇56分)

②5月30日(日) ミッキーマウスとプルート

(9分)、長靴をはいた猫(43分)

③6月6日(日) ぼけっとの海(11分)、グラ

ンパ すてきなおじいちゃん(27分)

④6月13日(日) まけうさぎ(20分)、日本

名作童話 母子星(23分)

としょかんにんぎょうげきじょう

市立図書館 ☎24-1057

出演 劇団ぼぼ

日時 5月30日(日)13:30~14:30(開場13:00)

場所 市立図書館

プログラム 人形劇「おにのパンツ」・「3び

きのこぶた」・「10びきの野ネズミ」パネルシ

アター「くまさんくまさんなみてるの?」エ

ブロンシアター「かえるののだじまん」

ちびっこマラソン大会

日時 6月27日(日)

受付 7:30~8:30

コース 小田原漁港を

スタート・ゴール

種目 小学校5~6年生(3km) 9:30スタート

小学校3~4年生(3km) 10:30スタート

小学校1~2年生(2km) 10:00スタート

定員 各種目とも300人・先着順

参加料 1,000円

申込 5月25日(火)~6月8日(火)までに、

山口 ☎23-2241(早川)

参加者
募集



ポリショイサーカスがやってくる!!

9/23(祝)~26(日) 小田原アリーナ

S指定 ¥5,000 A指定 ¥4,500 B自由 ¥3,500

※消費税込み 子ども同一料金(3歳以上有料)

5/24(月)
発売開始

便利な電話予約をご利用ください ☎0465
ポリショイサーカス小田原公演事務局 21・3311

公演スケジュール 広告

	9/23	24	25	26
10:30	●		●	●
13:30	●		●	●
16:30	●	●	貸切	

下記にてチケットをお取り扱いしております

小田原アリーナ 0465・38・1144 チケットぴあ 03・5237・9999 ローソンチケット 03・3573・1012 (Lコード37128)

●チョット言わせて 新入女生が、我家の前をルーズソックスや紺のハイソックスのおなじみスタイルで通学する。「夏になったら、暑くないのかねえ。今時の若い者は」の私の言葉に「おまえもその言葉が似合う年になったのかね」と母が目を細めて感激していた。 少子化反対3児の母(栄町)

レッツ、トライ!

申込 〒250-0055小田原市久野3798-5
小田原フラワーガーデン ☎34-2814

初夏のフラワー アレンジメント

籐製のカゴに、小さなひまわりと初夏の花を生けたアレンジ。父の日のプレゼントにどうぞ。

日時 ①6/15(火) ②6/16(水) ③6/18(金)
10:00~11:30

場所 フラワーガーデン

対象 各日10人・多数抽選

教材費 3,000円

申込方法 往復はがきに住所・氏名・電話番号・教室名・参加希望日の番号(第2希望まで)書き、6月1日(火)(必着)まで



お父さんありがとう 手作り花器づくり

父の日に手作りの花器で、お花をプレゼントしてみませんか。親子での参加も可能です。

日時 6月12日(土)10:00~11:30

場所 フラワーガーデン

対象 30人・多数抽選 教材費 1,000円

持ち物 空き缶2個・ハサミほか

申込方法 往復はがきに住所・氏名・電話番号、教室名を書き6/1(火)(必着)まで

*フラワーガーデン草花即売会は
毎月第2・4日曜日9:00~15:00
(小雨決行)です

市営住宅の入居者

申込 建築課 ☎33-1553

月収などの応募資格があります。詳しくは募集のしおりをご覧ください。

募集予定戸数 下表のとおり(空き家のみ)

間取り	募集戸数	単身入居	家賃
3DK	8戸	×	11,500円~47,500円
4K	1戸	×	6,700円~14,800円
3K	2戸	×	17,800円~39,600円
2DK	9戸	○	9,100円~22,800円
2K	4戸	○	3,300円~23,300円
計24戸			

家賃 住宅の間取りや世帯の月収額により異なります。

*募集のしおりと申込用紙は、6月1日(火)から建築課(市役所5階)、総合案内(市役所2階)、支所・連絡所、ふらっとスポット、マロニエ、酒匂窓口コーナーで配布します。
申込方法 申込用紙に必要事項を記入し、必要書類を添付のうえ、本人または家族が直接、建築課(市役所5階)に持参。郵送では受け付けできません。

申込期間 6月8日(火)~15日(火)8:30~17:00(土・日曜日を除く)

公開抽選 6月28日(月)10:00~、市役所大会議室(7階)

神奈川建築コンクール作品

建築指導課 ☎33-1431

県内で平成9年6月1日から11年5月31日までの間に完成し、建築基準法に基づく検査済証を受けている建築物が対象。住宅・一般建築物の2部門を募集。申込用紙は市役所5階建築指導課にあります。

申込 6月1日(火)~30日(水)まで

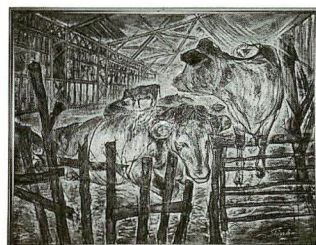

← 昨年度市長賞作品
「牛舎 山崎成子さん」

← 同「漁師しんちゃん」
安藤伊佐武さん

募集中!]

小田原市美術展覧会作品

生涯学習課 ☎33-1720

あなたの感性と技術を発表するチャンス。自分の感動を多くの人に分けてみませんか。

前期 5月26日(水)~5月30日(日) 絵画・版画・彫塑

後期 6月9日(水)~6月13日(日) 工芸(ガラス、金工、刺繍、漆芸、七宝、染色、織物、竹工、陶芸、人形、木工、その他の工芸作品)・書道・写真

時間 10:00~18:00(各期最終日のみ17:00)

場所 中央公民館

出品資格 高校生以上の市内在住の方

出品料 無料

賞 作品は、審査により入選作品(会場への展示)や市長賞などの賞を決定。

搬入日 前期5月22日(土)

14:00~17:00

後期6月5日(土)

14:00~17:00

*前・後期とも中央公民館で受付

募集要項・申込書 生涯学習課(市役所5階)、中央公民館、マロニエ、支所・連絡所など市内市施設



あの、映画のような恋を… イタリアンモニュメント 「真実の口」 完成!

おだわら
トピックス
1

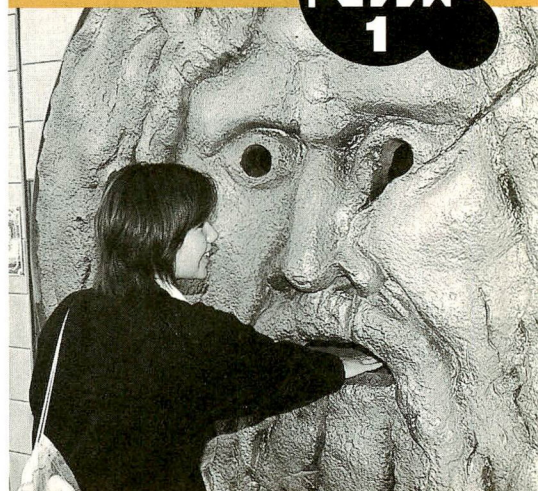

世界中を魅了した、映画「ローマの休日」。王女と新聞記者とのほかなない恋の中、2人が最も幸せな時間を過ごした名場面に登場するローマの「真実の口」。なんと、このモニュメントが小田原に登場しました。

小田原駅前東通り商店街の東側に完成した、アルミ製のモニュメントは、直径が2メートルもあって本物そっくり。口に手を入れると、何かが起こります。

今や、観光客はもちろん、おだわらっ子にも人気者。是非一度お試ください。

ところで、最近、この「真実の口」が「縁結びの口」なんて呼ばれているの知ってました?

いこいの森「きつつき教室」

申込 農政課 ☎33-1492

●ミニチェアづくり

6月5日(土)・12日(土)13:30~15:30

●カントリーバスケットづくり

6月19日(土)・26日(土)13:30~15:30

場所 いこいの森

対象 2日間参加できる方12人・先着順

費用 2,700円

申込 5月17日(月)から

●「広報おだわら」新15日号名前募集! 6月15日(火)までに、はがきで広報広聴室まで。詳しくは4月15日号の3ページをご覧ください●



求む！人材



子どもたちと交流 外国人ボランティア
 申込 学校教育課 ☎33-1684
 市立小学校の国際交流授業や行事で、子どもたちを指導する外国人ボランティアを募集します。お知り合いにご紹介ください。
 対象 在留資格があり、市内在住で英語を母国語とする外国人。簡単な日本語の会話ができる人。

活動期間 5月1日～平成12年3月31日 Odawara City Needs Enthusiastic Volunteer Instructors

School Education Section ☎33-1684
 Odawara City Board of Education is looking for volunteer instructors.

Volunteer's job:
 To instruct children in municipal elementary schools through international exchange classes and events in order to enhance the international understanding.

Qualifications:
 Applicants must be native English speakers, living in Odawara, who have a certificate of eligibility, speak conversational Japanese, and have an interest in international exchange issues.

Working period:
 From May 1, 1999 through March 31, 2000.
 Working days will be decided based on the consultations with schools, the Board of Education and volunteers.

小田原市職員採用試験案内

申込 職員課 ☎33-1241

小田原市は、より有能な人材を幅広く求めるために、採用試験の受験資格から、学歴要件を撤廃し年齢要件のみとしています。今回は、下の表に記載してある職種を募集します。あなたの情熱と力を、世界にきらめく「明日の1000年都市おだわら」のまちづくりに生かしてください。

申込方法 5月31日(月)～6月4日(金)の間に所定の申込書を職員課へ提出(本人持参)。
 *情熱新市役所の職員を希望する方は詳しくは、「小田原市職員採用試験の案内」をご覧ください。市役所職員課・総合案内、マロニエと支所・連絡所・窓口コーナーに用意してあります。

募集職種	採用予定人員	受験資格	第1次試験科目
一般事務	若干名	昭和48年4月2日から昭和56年4月1日までに生まれた人	教養・適性・性格

(注) 消防職とその他の職の採用試験は、10月に実施予定。

小田原市環境審議会委員

申込 環境保全課 ☎33-1481

市では、環境保全などに関することを調査審議するために、小田原市美しく住み良い環境づくり基本条例に基づいて、小田原市環境審議会を設置しています。あなたの声を本市の環境政策に反映してみませんか。

対象 市内在住在勤在学の20歳以上の方・男女各1人
 任期 委嘱の日から2年間・会議は年4回程度開催

応募方法 環境問題に関する考え方などを1000字程度にまとめ、住所・氏名・年齢・電話番号・職業などを書いて提出(応募作文により選考)

申込 5月31日(月)まで(消印有効)
 〒250-8555小田原市役所環境保全課

障害者プラン検討委員

申込 障害福祉課 ☎33-1467

これからの障害者福祉に関する計画、(仮称)「小田原市障害者プラン」を検討します。

対象 市内在住在勤在学の20歳以上の方・2人
 任期 会議開催3回(7月発足予定)

報酬 市の規定による
 応募方法 障害福祉課にある応募用紙で提出

申込 5月31日(月)まで(消印有効)
 〒250-8555小田原市役所障害福祉課

市立病院臨時看護婦・看護師

病院総務課 ☎34-3175

勤務時間(病棟) 日勤8:00～16:30・準夜勤16:00～0:30・深夜勤0:00～8:30(応相談)
 賃金は市立病院の基準による。

[あなたの作品を]

開設50年を記念して競輪マスコットキャラクター

競輪場では、8月11日から開かれる「開設50周年記念競輪」を記念して、小田原競輪と小田原市を全国にPRできるようなマスコットキャラクターを募集します。

作品 オリジナルの未発表作品に限る。複数応募可。サイズ不問、カラー・モノクロどちらでも可。ただし、モノクロの作品は市事業課で着色します。(応募作品は返却しません)

締切 6月21日(月)必着。その作品を考えた理由・住所・氏名・年齢・職業・電話番号を書く。

応募条件 選ばれた作品の著作権、使用权とその他すべての権利は小田原競輪場が所有するものとし、使用などについて、賞金

以外の一切の料金はお支払いしません。なお、キャラクターの名前(愛称)は、後日公募により決定します。

賞品
 最優秀作品賞(1点)……………賞金20万円
 優秀作品賞(3点)……………賞金5万円
 入選作品賞(6点)……………1万円程度の品物
 参加賞(抽選で20人)……………テレフォンカード
 発表 最優秀作品と優秀作品は8月17日(火)開設50周年記念競輪開催中に発表。その他は賞品の発送をもって発表にかえさせていただきます。

応募先 〒250-0045小田原市城山4-10-1 小田原市事業課「マスコットキャラクター公募」係 ☎23-1103

「赤とんぼの街・写生大会」参加者

美しい景観と環境をテーマに、「赤とんぼの街・写生大会」を開きます。小田原の美しい自然やまちなみを絵にしてください。作品は、エコロジー活動のシンボルであるエコボックス(資源回収箱)に飾ります。

日時 5月30日(日)8:00～14:00

雨天順延6月6日(日)

場所 城址公園二の丸広場(エコライフ・

フェア'99会場)

対象 小学生300人・先着順

応募方法 往復はがきに住所・氏名・年齢・性別・小学校名・学年・電話番号・保護者氏名を書く。5月24日(月)消印有効。

申込 〒137-8088 東京都港区台場2-4-8 フジテレビジョン内赤とんぼの街づくり運動「小田原写生大会」係 ☎03-5500-9053

平成11年度 自治会長名簿

自治会総連合 役員

会長 野地 博 副会長 松蔭 英龍・木村 利雄 会計 鈴木 敏郎

理事 富川 正秀・斎藤 順治・鈴木 茂蔵・飯岡 芳雄・長谷川 圓藏

監事 瀬戸 國雄・原 達夫

(敬称略・☆は連合会長)

自治会長は、自主的に組織された自治会の代表者です。地域の人々とのコミュニケーションに欠かせない自治会。みんなでまちづくりに参加し、お互いに助け合える住み良いまち目指していきましょう。

地域づくり課 ☎33-1457

No.	連合会	自治会名	氏名	No.	連合会	自治会名	氏名	No.	連合会	自治会名	氏名	No.	連合会	自治会名	氏名	
1	緑	第1区	廣瀬 喜三郎	68	富水	飯田岡本村	浅倉 晋一	134	桜井	寺下	米山 正美	191	酒匂	酒匂1区	川瀬 知孝	
2		第2区	栗田 新市	69		飯田岡若宮	石井 渉	135		高河原	鋞持 雅美	192		酒匂2区	秋吉 洋祐	
3		第3区	☆深瀬 佳典	70		飯田岡飯中	植松 武夫	136		河原庭	鳥居 英昭	193		酒匂3区	塩海 茂	
4		浦町	川瀬 登	71		飯田岡楠	渡辺 次郎	137		西之庭	相川 文雄	194		酒匂4区	石川 一明	
5		第4区	林 親男	72		柳新田	野村 龍男	138		新屋敷	青木 顕三	195		酒匂5区	林 正俊	
6		第5区	原 雄一郎	73		小台	石井 勇	139		浅原	倉地 角藏	196		酒匂6区	下村 興毅	
7		竹花	浅岡 緯	74		池田	津田 百年	140		東栢山中の町	諸星 正夫	197		酒匂7区	☆二見 昌一	
8		銀座	田嶋 辰夫	75		新屋	熊坂 太郎	141		東栢山学校前	相原 壽一	198		酒匂8区	錦見 和夫	
9	新玉	台宿	岩田 富夫	76		府川	石田 邦雄	142		東栢山城北☆	木村 利雄	199		酒匂9区	松本 芳雄	
10		大工町	門松 俊二	77		久所	富田 一	143		東栢山道下	木村 信男	200		酒匂10区	加藤 一郎	
11		第9区	☆松蔭 英龍	78		仲沢	河口 一義	144		東栢山道上	石田 勉	201		酒匂11区	桜井 辰巳	
12		第10区	濱武 快晃	79		北ノ窪	☆河村 武夫	145		柳町	小松 敏雄	202		酒匂12区	田上 昭和	
13		第11区	湯田 三男	80		穴部	中野 家孝	146		西栢山	竹内 昭一	203		酒匂13区	小池 輝美	
14		第12区	西山 脩平	81		穴部新田	五関 宗雄	147		栢山清流荘	宮本 功一	204		酒匂14区	深澤 一輝	
15		第13区	大川 満芳	82		上清水	橋本 章吾	148		やまゆり	飯田 和夫	205		酒匂15区	綾部 武	
16		新宿	鈴木 義雄	83		下清水	菊地 修	149		弥生	椎野 利男	206		酒匂16区	菅原 功	
17	万年	第15区	柳下 正太郎	84	久野	宮本 保田 三郎	坂下 長谷川 幸平	150	豊川	飯泉1区	夏目 邦夫	207		小八幡1区	鈴木 秀雄	
18		第16区	高橋 正雄	85		坂下	長谷川 幸平	151		飯泉2区	水野 宏	208		小八幡2区	譲原 眞	
19		第17区	木野村 登	86		京福台	今道 周雄	152		飯泉3区	有賀 昭	209		小八幡3区	内田 豊	
20		第18区	☆星野 大介	87		北久保	斉藤 昇	153		東成田	☆數馬 福藏	210		小八幡4区	譲原 弘	
21		第19区	杉山 重雄	88		下宿	金子 日出信	154		西成田	椎野 健治	211		小八幡5区	石井 忠夫	
22		第20区-1	桜井 正博	89		中宿第1	渡辺 成信	155		成和	大村 慎哉	212		小八幡6区	平野 富久	
23		第20区-2	古怒田 務	90		中宿第2	沖津 光治	156		桑原	加藤 清光	213		小八幡8区	石井 満	
24	幸	第21区	杉本 守之助	91		星山	佐藤 右吉	157		富士見	佐藤 遼	214		小八幡9区	瀬戸 正之	
25		第22区	大矢 紀一	92		中久野	初瀬川 礼司	158	上府中	高田 足立 尚三郎	215		小八幡10区	渋谷 利夫		
26		第23区	小澤 安幸	93		三国	田代 素充	159		上千代	隅田 修	216	片浦	石橋	立山 芳治	
27		第24区	☆富川 正秀	94		留場	小澤 順	160		上原	三廻部 幸男	217		米神	高橋 秀直	
28		第25区	高梨 弘之	95		坊所	星野 清治	161		下千代	吉野 静雄	218		根府川	川島 光太郎	
29		第26区	瀬戸 幾一	96		欠ノ上	☆瀬戸 國雄	162		永塚	☆平野 義朋	219		江之浦	☆青木 親嘉	
30		第27区	高梨 數雄	97		舟原	一寸木 勲	163		東大友	宇佐美 勉	220	曾我	上曾我	鳥居 正明	
31	十字	第28区	柳岡 武男	98		諏訪原	永松 利明	164		西大友	荻野 良行	221		中河原	柏木 泰三	
32		第29区	☆福田 光好	99		和留沢	釣巻 榮助	165		延清	金子 嘉延	222		下大井	高橋 泰一	
33		第30区	國井 久夫	100	大窪	第58区	小泉 茂	166	下曾我	曾我原	☆川口 利一	223		鬼柳	杉田 昌三	
34		第31区	湯山 一男	101		第59区	☆鈴木 茂蔵	167		曾我谷津	神保 愛行	224		曾我大沢	石井 良男	
35		第32区	菊原 昭	102		第60区	石井 一善	168		曾我岸	柏木 範幸	225		春木住宅	田中 章悟	
36	足柄	第33区	早川 隆久	103		第61区	石川 信雄	169		曾我別所	磯崎 重治	227		籠場住宅	☆飯岡 芳雄	
37		セントラルハイツ	☆斎藤 順治	104		第62区	秋山 政蔵	170		曾我神戸	穂坂 忠男	226		花里住宅	古谷 秋夫	
38		第34区	宮崎 勤	105		第63区	岡部 豊	171		曾我山岸	柳川 弘充	228	橘南	西第1区	石塚 秋太郎	
39		第35区	石川 功	106		第64区	山本 實	172	国府津	国府津第1区	早坂 眞一	229		西第2区	山田 昇	
40		第36区	遠藤 優	107	早川	木地挽	杉本 茂雄	173		国府津第2区	関野 英夫	230		中宿	石塚 恵久	
41		第37区	山口 敬	108		早稲田	☆真田 久	174		国府津第3区	☆野地 博	231		向原	石塚 嘉一郎	
42	芦子	寺町	飯塚 保	109		向口	片野 春弥	175		国府津第4区	古谷 賢一	232		町屋	岩田 一雄	
43		荻津	赤坂 要二	110		西組	青木 光義	176		国府津第5区	川田 智也	233		押切	☆長谷川 圓藏	
44		上谷津	☆沼田 敬一	111		中組	青木 正一	177		国府津第6区	柴山 公平	234		羽根尾	是浦 輝夫	
45		中谷津	常盤 博	112		東組	鈴木 榮吉	178		国府津第7区	高橋 好雄	235		JR前川アパート	竹脇 浩一	
46		下谷津	加藤 良弘	113	山王網色	第67区	☆原 達夫	179		国府津第8区	須藤 基宣	236	橘北	中村原第1区	多田 稔	
47		入谷津	山田 義衛	114		第68区	鈴木 元一郎	180		国府津第9区	関野 善吉	237		中村原第2区	竹見 利男	
48		池上	市川 勇	115		第69区	伊藤 一吉	181		国府津第10区	高村 静雄	238		中村原第3区	岩本 晃作	
49	二川	井細田1区	☆大川 和重	116		第70区	神保 芳男	182		国府津第11区	原田 昭治	239		中村原第5区	野田 昭吉	
50		第43区	小砂 文二	117		第71区	二見 忠義	183		国府津第12区	川口 安雄	240		中村原第6区	塚本 平八郎	
51		第44区	鈴木 良平	118	下府中	下堀	志村 常雄	184		国府津第13区	川口 猛	241		中村原第7区	大島 英宣	
52		小田原グリーンタウン	松嶋 實	119		中里1区-1	中村 巨	185		国府津第14区	三浦 誠	242		小船第1区	上津 優	
53	東富水	蓮正寺第1	岩田 好夫	120		中里1区-2	本間 昭	186		国府津第15区	川口 眞弘	243		小船第2区	田代 孔軌	
54		蓮正寺第2	古澤 清	121		中里2区	小林 正	187		国府津第16区	村田 有	244		山西	志沢 舜作	
55		蓮正寺第3	加藤 英二	122		矢作	村木 宏行	188		国府津第17区	大関 昭雄	245		小竹下	加藤 友靖	
56		蓮正寺第4	照井 繁	123		南鴨宮1区	小澤 儀男	189		国府津第18区	伊澤 二三雄	246		小竹打越	曾我 伸	
57		蓮正寺第5	杉山 次郎	124		南鴨宮2区	長田 司郎	190		国府津第19区	荒井 盛次	247		小竹坂呂	若杉 勝義	
58		蛍田駅前	藤間 正博	125		南鴨宮3区	奥野 邦夫					248		小竹脇	二見 善勝	
59		霞ノ瀬	川口 久雄	126		南鴨宮4区	廣澤 達雄					249		沼沢	明沢 秋雄	
60		狩川	杉山 茂	127		南鴨宮5区	石河 武尚					250		沼代	片木 孝也	
61		蛍生会	金澤 恵美子	128		鴨宮2区	道上 善之					251		上町	古谷 元雄	
62		蓮正寺住宅	所澤 勲	129		鴨宮3区	☆酒匂 守					252		橘田地共同	大澤 晴夫	
63		葭田	龍 洋子	130		鴨宮4区-1	山口 恵久					253		橘田地一般住宅	武藤 道雄	
64		蛍田中央	渡辺 宏	131		鴨宮4区-2	小島 康夫					254		さつきが丘	山本 稔	
65		中曾根	木村 善一	132		鴨宮5区	杉山 敏雄					255		湘南橋台住宅	竹見 忍	
66		飯田岡東	山内 鉄男	133		大道	澤地 良雄					256		若葉台	☆中代 昌男	
67		堀之内	☆鈴木 敏郎													

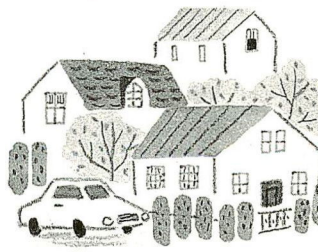



5月は特別土地保有税の申告納付の月

資産税課 ☎33-1365

特別土地保有税は、一定面積以上の土地の取得や保有に対して、固定資産税とは別に課税される税金です。納税義務者が自分で税額を計算し、申告納付することになっています。

対象となる土地

平成元年1月1日以降に取得し、平成11年1月1日現在で、非課税項目に該当しない土地を合計で5,000㎡以上市内に保有しているとき

非課税

住宅用地として使用している土地、農林業の経営規模拡大などのための土地の取得については、非課税となります。

徴収猶予

次のようなときは、申請により認定されると税金の徴収が猶予されます。

- ①近い将来に自ら住宅、事務所・店舗・工場などの恒久的建物を建て、使用する具体的な計画があるとき
- ②一定の条件を満たして、自ら宅地造成をして譲渡する計画があるとき

納税義務の免除

次のようなときは、申請により認定されると納税義務が免除されます。

- ①事務所・店舗・工場などの建物の敷地として使用されているとき
- ②駐車場・資材置場などの施設の敷地で整備状況、利用状況が一定の水準以上であるとき

平成11年度個人市県民税の変更点

市民税課 ☎33-1351

- ①所得割の非課税限度額の引き上げ
- ②市民税最高税率の引き下げ
- ③長期所有土地(5年超)の譲渡所得に対する税率の変更
- ④所得控除額の引き上げ
- ⑤定率控除の実施

項目	現行	平成11年から適用
①所得割の非課税限度額	35万円×(本人・控除対象配偶者・扶養親族の合計数) + 30万円 ただし、本人のみの場合は35万円	35万円×(本人・控除対象配偶者・扶養親族の合計数) + 31万円 ただし、本人のみの場合は35万円
②市民税最高税率	課税所得700万円超 12%	10%
③長期所有土地の譲渡所得に対する税率	4,000万円以下 市民税 4% 県民税 2% 4,000万円超8,000万円以下 市民税 5.5% 県民税 2% 8,000万円超 市民税 6% 県民税 3%	6,000万円以下 市民税 4% 県民税 2% 6,000万円超 市民税 5.5% 県民税 2%
④所得控除額	特定扶養親族 41万円 特別障害者 28万円 同居特別障害者扶養 21万円	特定扶養親族 43万円 特別障害者 30万円 同居特別障害者扶養 23万円
⑤定率控除	定額減額 本人 17,000円 控除対象配偶者 8,500円 扶養親族(1人につき) 8,500円	定率控除 所得割額の15%を控除(限度額 4万円)

危険ブロック塀の補強・撤去への補助

申込 防災対策課 ☎33-1856

対象 小・中学校の通学路沿いのブロック塀などの調査で、危険・やや危険と判定されたものの補強・撤去・安全な塀への転換などをするとき

補助額 市の算出基準による工事費の50%。ただし、建築行為などにかかる道路後退用地として適用を受ける場合は30%

*工事前に申請が必要です。

生け垣づくりへの補助

申込 フラワーガーデン ☎34-2814

対象 公道などに面した既存ブロック塀などを撤去し総延長が、おおむね5m以上の生け垣を作る方

補助額 市の算出基準による工事費の60%(ただし、1mあたりの限度額は22,000円)として300,000円を交付限度額とします。

*工事前に申請が必要です。

低公害車購入者への補助

申込 環境保全課 ☎33-1481

低公害車を購入する際に、購入費用の一部を補助します。

対象 市内在住の個人、または市内に所在する事業所・多数抽選

対象とする低公害車 電気自動車/ハイブリッド自動車/天然ガス自動車/メタノール自動車

補助額 車両価格の一部。車種により補助額が異なります。

申込期間 6月15日(火)まで

ひとり親家庭へ入学・卒業祝金

申込 児童福祉課 ☎33-1454

本年3月に中学校を卒業か、4月に小学校に入学したお子さんを扶養し、市内に居住している母子・父子家庭の方に祝金を支給しています。該当する方は、地区の民生委員または市にご連絡ください。

祝金 1人10,000円

今月の納税納期限は5月31日(月)

軽自動車税 (全期分)

収納課 ☎33-1343

固定資産税・都市計画税 (第1期分)

資産税課 ☎33-1361

口座振替払いの方は、預金残高を確認してください。

市民相談 6月

土・日・祝は休み

- ①一般相談 休日を除く毎日
9:00~11:00、13:00~16:00
- ②防災相談 休日を除く毎日
9:00~16:00
- ③法律相談(予約制) 水曜日
- ④税務相談 15日(火)
- ⑤宅地建物取引相談 24日(木)
- ⑥登記相談 10日(木)

*③④⑤⑥の時間は13:30~15:30

- ⑦心配ごと相談 月曜日
13:00~15:30
- ⑧人権擁護相談 8日(火)・22日(火)
13:00~15:00
- ⑨行政相談 17日(木)
13:00~16:00
- ⑩教育相談 金曜日
9:00~11:30
- ⑪消費生活相談 金曜日
9:00~16:00

*5月の行政相談は21日(金)に変更になりました

市民相談室
☎33-1383

外国人相談デー

市民交流課 ☎33-1707

市職員とポルトガル語の通訳が相談を受け付けます。

日時 毎月第1金曜日9:00~16:00

場所 市役所戸籍住民課横(2階)

内容 仕事、病気、手続き(外国人登録、住民票、結婚・離婚の届出、税金の支払い、保険の交付、市営住宅の申込、ごみの捨て方、児童手当、母子手帳)など

ポルトガル語 ☎090-3435-3149

平成10年版 小田原市統計要覧刊行

行政総務課 ☎33-1295

土地、気象、人口の推移、産業構造、交通、財政など、市勢の現況をグラフで紹介した「統計グラフ」と各種統計調査結果の「統計表」を収録しています。行政情報センター（市役所4階）で販売しています。価格1,700円

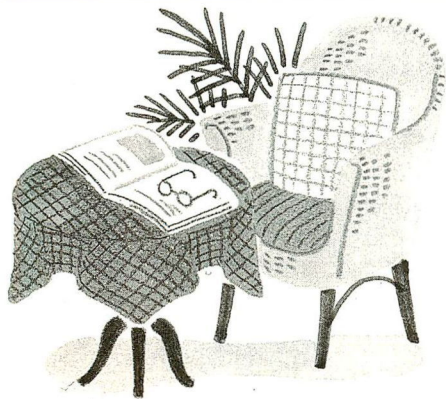
**建築を思い立ったら**

相談窓口 都市計画課 ☎33-1576
事務処理 建設総務課 ☎33-1541

建物の新築・増築をされる場合、その敷地が幅員4メートル以上の道路に接している必要があります。幅員が4メートルに満たない道路に接する敷地については、道路後退をしていただくことになりますので、上記にお問い合わせください。

飯田岡土地区画整理事業が完成

都市整備課 ☎33-1593

この事業は、市街化区域内農地の計画的宅地化を進めた、市内では最初の小規模区画整理事業で、住み良いまちづくりを目指し、土地所有者が全員協力して行いました。区域面積は1.2haで、道路・公園などの整備も2年で終わり、宅地供給することができました。

*市では、市街化区域内農地の土地活用について、相談をお受けしています。

松林を守る薬剤を散布します

観光課 ☎23-1373
農政課 ☎33-1494
西湖地区行政センター森林保全課 ☎34-2711

松くい虫から松を守るため、5月中旬から6月下旬にかけて、小田原城址公園、一夜城址と塔の峰青少年の家で薬剤を散布します。安全に注意して実施しますので、ご理解とご協力をお願いします。

ケアセンターは介護の心強い味方

高齢福祉課 ☎33-1864

在宅老人福祉サービスの利用登録をされると、在宅で介護を受けている寝たきりや虚弱、痴ほう性のお年寄りを、日帰りか1泊2日で施設でお預かりをします。入浴・食事・健康チェック・機能訓練などを行うことで、お年寄りの生活を維持向上させ、家族の方の介護負担を軽くします。月に4回程度の利用ができ、利用時間は10:00から15:00まで。このサービスを地区ごとに下記の施設で実施しています。バス送迎サービスあり。利用するとき、食事代などの自己負担あり。

潤生園ケアセンター

穴部377 ☎35-9500

小田原市鴨宮ケアセンター

南鴨宮2-27-19 ☎48-6877

西湖老人ホームケアセンター

早川853 ☎24-2801

ルビーセンター

曾我光海2-1 ☎42-1278

たちばなの里ケアセンター

小船213-1 ☎44-1100

陽光の園ケアセンター

入生田475 ☎24-0013

*鴨宮ケアセンターを利用している方がツデーサービス（1泊2日）を利用するときは潤生園で行います。

入生田の老人福祉施設**陽光の園がリニューアルオープン!**

陽光の園 ☎24-0013

大窪地区にある特別養護老人ホームが大きく生まれ変わりました。5月1日から事業を始めた新しい「陽光の園」は、短期入所の定員（2人→20人）やケアセンターの1日定員（4人→15人）が大幅に増えました。さらに、在宅介護支援センターも新設され、要介護高齢者の快適な生活スペースとして、また、地域の在宅サービスの拠点としての施設となります。

1階…ケアセンター・在宅介護支援センター
2・3階…特別養護老人ホーム（短期入所を含む）

**暴走族追放・二輪車
交通事故防止強化月間**

6月1日(火)～30日(水)
スリルよりスピードよりもまず安全

訪問入浴の委託業者が増えました

高齢福祉課 ☎33-1864

在宅の要介護高齢者のうち、ご自宅のお風呂に入ることでできない方や、ケアセンターをご利用できない方のために、巡回入浴車をご自宅を訪問して入浴のサービスを行っています。この4月からは、委託業者が9社となり、さらに利用しやすくなりました。ご利用の場合は事前に登録が必要です。利用できる業者のパンフレットなどを用意しておりますので、まずはご相談ください。利用料金 1回1,000円(ただし生活保護世帯や前年の所得税が非課税の世帯は無料)

小田原競輪

事業課 ☎23-1101

6月12日(土)～14日(月)

6月26日(土)～28日(月)

入院時食事代が減額できます

申込 保険年金課
国民健康保険の加入者 ☎33-1845
老人保健の対象者 ☎33-1843

※その他の方は保険証にのっている保険者へ

病院に入院すると1日760円の食事代がかかりますが、市民税非課税世帯の方は認定証により減額ができます。減額認定証は毎年5月31日が有効期限ですので、更新・申請してください。

減額後の食事代

90日目まで650円/日、以後500円/日

車イスなどを無料貸出し

社会福祉協議会 ☎35-4000

社会福祉協議会では、次のような機器を皆さんに無料で貸します。

- お年寄りの介護などに 車椅子
- 地域や学校の催しものなどに 綿菓子機・ポップコーンマシーン・かき氷機・着ぐるみ(アンパンマン他)・トランシーバー
- 研修会などに オーバーヘッドプロジェクター・16ミリ映写機

**介護保険事業計画等
策定検討委員会の傍聴**

申込 福祉総務課 ☎33-1875

介護サービスの基盤整備を計画的に進めるために、介護保険事業計画などを策定する検討委員会(第5回)が傍聴できます。

日時 5月24日(月)14:00～ 受付 13:30～

場所 市役所

対象 10人・先着順



市議会 6月定例会の予定

議会事務局 ☎33-1761

6月4日(金)	本会議 (提出議案などの説明)
10日(木)	本会議 (議案に関する質疑など)
11日(金)	都市建設常任委員会
14日(月)	経済厚生常任委員会
15日(火)	福祉文教常任委員会
16日(水)	総務民生常任委員会
18日(金)	本会議 (委員長報告、一般質問)
21日(月)	本会議 (一般質問)
22日(火)	本会議 (一般質問)
23日(水)	本会議 (一般質問)

*本会議・常任委員会は10:00開会予定。
 *日程・時間などは変更になることもあります。
 *一般質問通告一覧を6月10日ころから各支所・連絡所・図書館で、配布しておりますのでご利用ください。

小田原市交通災害共済 加入はお済みですか

地域づくり課 ☎33-1851

ただいま平成11年度の交通災害共済の新規加入の申込みを受け付けています。この交通災害共済は、皆さんが掛金を出し合って、お互いを助け合う制度です。
掛金 (1人1口限り)
 16歳以上の方 500円
 16歳未満の方 300円
 (10/1からの掛金は半額になります)
見舞金 治療の期間・死亡により2万円～100万円の6段階 (減額あり)
加入できる方 市の住民基本台帳に登録されている方、外国人登録原票に登録されている方
有効期間 加入した時から翌年3月31日まで
申込方法 市役所地域づくり課、各支所・連絡所、マロニエで受け付けています。

市内で初めての 農業家族経営協定

農業委員会 ☎33-1748

市内風祭の秋山守さんと飯泉の鈴木宏昌さんは、近年、農業生産環境が大きく変わってきていることから、日常生活の家庭内のルールを文章化しました。

農林業を行う女性の就業の整備や条件の明確化は、市の「おだわら女性ビジョン」でも目標のひとつとされています。

また、県足柄地域農業改良普及センター、市農業委員会、市農協でも、この取り組みが農業経営の近代化や家族関係の改善、農業後継者の育成に有効な手法であると、その相談を行っています。



風致地区の 都市計画変更案と 地区種別変更案を見ることができます

都市計画課 ☎33-1571

風致地区の都市計画変更案の縦覧と地区種別変更案の提示を次のとおり行います。

ご意見のある方は、縦覧・提示期間内に意見書を提出することができます。

日時 6月4日(金)～18日(金)8:30～17:00 (土・日を除く)

場所 ●都市計画変更案
 県都市計画課・市都市計画課

●地区種別変更案
 県都市公園課・市都市計画課

問 ●都市計画変更案・地区種別変更案
 市都市計画課(市役所6階) ☎33-1571

●地区種別変更案
 県都市公園課 ☎045-201-1111

水質基準をクリア 小田原の水道水

水道局浄水課 ☎41-1245

2月に実施した各配水池管末の水道水の水質検査の結果はすべて水質基準以下でした。

項目	配水池	中河原	小峰	久野	水質基準
pH値		7.2	7.2	7.2	5.8以上8.6以下
色度(度)		1以下	1以下	1以下	5以下
濁度(度)		0.1以下	0.1以下	0.1以下	2以下
硝酸、亜硝酸性窒素 (mg/l)		1.10	1.25	0.91	10以下
塩素イオン (mg/l)		8.8	8.0	6.0	200以下
過マンガン酸カリウム消費量 (mg/l)		1.2	0.7	0.7	10以下
硬度 (mg/l)		62.7	87.4	76.2	300以下
蒸発残留物 (mg/l)		132	160	137	500以下
鉄 (mg/l)		0.03未満	0.03未満	0.03未満	0.3以下
一般細菌(個/ml)		0	0	0	100以下
大腸菌群		検出せず	検出せず	検出せず	検出されないこと
残留塩素 (mg/l)		0.50	0.40	0.50	0.1以上
総トリハロメタン (mg/l)		0.0099	0.0085	0.0043	0.1以下

pH値って?

中性はpH7で、これより値が大きくなるほど、アルカリ性が強くなり、値が小さくなるほど酸性が強くなります。天然水のpH値は、通常7.0付近ですが、地質や環境状態により異なってきます。水道水のpH値は7.3程度が望ましいとされています。

水道週間 6月1日～7日

水道週間は、毎日の生活に欠かすことのできない水道の大切さを知り、理解を深めるための期間です。

「一滴の水からつくろう 新たな時代」

ふとんの丸洗いでリフレッシュ!

そろそろ夏用のおふとんを用意する季節。汚れたおふとんは丸洗いを。水洗いなので、臭い、雑菌、ダニがよくおち、スッキリ! ドライマークのついた、羽毛、羊毛、毛布などもOKです。

小田原国際通り ☎受付時間:AM9:30～PM7:00

大塚屋 年中無休 2人して いい夜具 ☎0465-24-1189

えっ、おふとん捨てちゃうの……?
 綿ふとんは“打ち直し”で新品同様になります—
 今、その効用が見直されている綿ふとん。古くなったものは、綿を細かくちぎって、まとめなおし、新しい生地に入れて仕上げる“打ち直し”で生まれ変わることを、ご存じですか?
 料金はたとえばシングル1枚なら5,480円(おまかせ柄)。重いふとんを軽くすることや、敷ふとんを掛ふとんにすることも可能です。

防ダニ加工もできます!
ふかふか リフレッシュ

●チョット言わせて 胸を膨らませて入社した初日、電話を取るのがとても恐かった。勇気を出して受話器を取ると、名前を言わずに掛けてきた人がいた。思わず「あの、失礼ですが、何様(ナニサマ)ですか?」と聞いてしまいました。「今度は名前を言ってくださいね、社長さん。」
 気が弱い新人ちゃん (北ノ窪)



行政相談委員
苦情・意見・要望はこちらへ

市民相談室 ☎33-1383

総務庁長官から委嘱された行政相談委員が、市役所で毎月第3木曜日に相談を受けています。委員宅での相談も可能です。

行政相談委員

- 岸忠義 (小竹) ☎43-0956
- 吉本壽夫 (酒匂) ☎47-8248
- 小山公一 (栄町) ☎22-5754
- 榊原ひとみ (浜町) ☎24-0675

人権擁護相談

市民相談室 ☎33-1383

法務大臣から委嘱された人権擁護委員が名誉き損やプライバシーの侵害などの人権相談について市役所で毎月第2・4火曜日に相談を受けています。委員宅での相談も可能です。

人権擁護委員

- 古澤昭二 (蓮正寺) ☎36-2939
- 雨宮秀雄 (板橋) ☎23-0651
- 小林奈み子 (城山) ☎34-5673
- 鈴木洋子 (早川) ☎23-0558
- 柳川宣枝 (本町) ☎22-0538
- 加藤義七 (城山) ☎22-9309
- 小澤卓二 (中村原) ☎43-0183
- 小川迪雄 (城山) ☎34-1443
- 穂谷野賢治 (南鴨宮) ☎47-7697
- 竹井貞雄 (久野) ☎34-8570
- 釘持安男 (曾比) ☎36-0193
- 榊井達也 (浜町) ☎23-2324
- 成本喜代子 (成田) ☎36-3876

守ろう人権なくそう差別
—お互いにやさしい心で、住みよい社会—

悩みの相談・いじめ目安箱

申込 学校教育課 ☎33-1684

「学校での生活で悩んでいるけれど、友だちや先生、親にも話せない……」そんなときは、ちょっと勇気を出して電話をください。電話をかけられない人は、手紙をください。保護者からの相談もお受けしています。

「電話での相談」

☎33-1729 (教育研究所)

月～金曜日8:30～17:00 (時間外は留守番電話)

手紙「いじめ目安箱」〒250-8555小田原市教育委員会 学校教育課「いじめ目安箱」係

女性相談 婦人相談員が女性の悩みに

申込 児童福祉課 ☎33-1453

夫婦や親子間の問題、異性関係、その他生活上の悩みなど、ひとりで悩まないで聞かせてください。(秘密厳守)

相談日 8:30～16:00 (月・火・木・金曜日)

市民プラザ

市民のみなさんの活動を紹介するコーナーです。記事掲載の申込みは広報広聴室(市役所3階) ☎33-1261まで。

蛭田ダンスサークル会員募集

社交ダンスの講習会

日時 5月31日～6月28日までの毎週月曜日 19:20～、6月6日(日)14:00～

場所 尊徳記念館 会費 月額3,000円

問 蛭田ダンスサークル・渋谷 ☎090-9102-6838

みなづき展

山野草と小さな盆栽展

日時 6月3日(木)～6日(日) 9:00 (3日は12:00)～16:00

場所 城址公園常盤木門

問 湯川 ☎0467-82-5326

小田原市赤十字奉仕団青年部 救護班ボランティア募集

災害救護・イベントなどのボランティアを募集します。健康ウォーク・梅まつり・尊徳マラソンなど地域イベントをサポートしてみませんか。

対象 18～27歳の方

申込 救護班班長・藤本 ☎090-2637-9660

小田原少年少女合唱隊

第36回定期演奏会

日時 5月23日(日) 14:00～

場所 市民会館 内容 チェコの歌

客演指揮 ヨセフ・ザイチェク

チケット代 1,500円 (井上楽器)

第37期生募集

日時 5月30日(日) 9:30～

場所 報徳綿 (荻窪377)

対象 小学生 会費 月額4,000円

問 内田 ☎37-8658

ジャズ体操 初心者大歓迎!

一緒に良い汗を流しませんか?

日時 毎週月曜日 10:30～12:00

場所 橘公民館 会費 月額1,500円

申込 ジャギー橋・大藤 ☎0463-73-2877

辻村植物公園ホテル鑑賞会

日時 6月11日(金)19:30～21:00 (小雨決行)

場所 辻村植物公園

*ホテルは6月10日～20日ころまで鑑賞可

問 及川 ☎37-2424

合同企業就職相談会

商工会議所 ☎23-1811
公共職業安定所 ☎23-8609
工商課 ☎33-1513

企業による説明、面接を行います。

日時 5月21日(金)10:00～15:00

場所 小田原アリーナ

対象 平成12年3月卒業予定の大学・短大・高専・専修学校生

陶芸教室

日時 毎週第1・3月・火曜日 9:00～12:00、または13:00～16:00

場所 いそしぎ

対象 市内在住60歳以上・10人・多数抽選

会費 入会金5,000円 月額1,500円

申込 往復はがきに住所・氏名・年齢・電話番号を書いて5月31日(月)までに

〒250-0012 本町3-13-2 佐倉 ☎22-0433

世界の家庭料理 (ブラジル編)

日時 6月6日(日) 14:00～16:30

場所 南足柄女性センター (大雄山駅前)

メニュー 鶏肉のオープン焼、サラダ、スープ

講師 高橋ルシアさん (ブラジル出身)

定員 30人・先着順

参加料 2,500円 (実費)

持ち物 エプロン・ふきん・密封容器・筆記用具

申込 実行委員会・萩野 ☎22-5469 (夜)

各種スポーツ行事

【1】ジョギングを楽しもう

日時 毎週日曜日 8:00～

場所 二の丸お休み処前 (城址公園内)

問 走ろう会・鴨打 ☎47-5727

【2】民謡の集い

日時 第2・第4日曜日19:00～21:00

場所 スポーツ会館

参加料 350円

問 民謡協会・鈴木 ☎23-2001

【3】歩け歩けの会

●5月23日(日) 沼津～柿田川湧水～三島神社 10km

●6月6日(日) 藤沢～あじさいの明月院12km

●6月20日(日) 菖蒲の相模原公園10km

*共通事項

9:00小田原駅東口集合、雨天中止

参加料 300円 (交通費別)、弁当持参

問 歩け歩けの会・鈴木 ☎22-5241

子ども劇場 バレエ「シンデレラ」 東京シティバレエ団公演

日時 6月19日(土)16:30～18:50 (開場15:45)

場所 市民会館

*子ども劇場は会員制です。4歳から入会可。

会費 入会金200円、月会費1,100円

問 子ども劇場・磯崎 ☎22-6764



きらめき☆おだわら塾講座

健康・スポーツ
フェスティバル

申込 生涯学習課 ☎33-1712

きらめき☆市民教授(健康・スポーツ・レクリエーショングループ)による常設講座6講座を開きます。

日時 5月29日(土) (中高年のテニス教室のみ雨天順延30日)

場所 小田原アリーナ・小田原テニスガーデン

申込 5月17日(月)から先着順

生涯学習

講座名・講師(敬称略)	時間	会場	定員	費用・持ち物
健康と食生活 高橋素子	10:00~12:00	小田原アリーナ	20人	
気功太極拳 永井康江	10:00~12:00	小田原アリーナ	20人	50円(保険料)
中高年のテニス教室 山本隆一				
①入門コース	9:00~10:30	テニスガーデン	①~④ 各20人	500円(保険料・ボール代)・ テニスシューズ・ラケット スポーツウェア
②初級コース	10:30~12:00			
③中級コース	13:00~14:30			
④上級コース	15:00~16:30			
気軽な山歩き教室 鈴木正春	13:00~14:30	小田原アリーナ	20人	筆記用具
足心道 杉本澄子・山崎成子	13:30~15:30	小田原アリーナ	20人	50円(保険料)
気功太極拳 辻村庫男・辻村茂子	15:45~16:45	小田原アリーナ	20人	50円(保険料)

動く市政教室・団体申込

申込 広報広聴室 ☎33-1263

自治会やPTAサークルなどの団体を対象にした、公共施設見学会です。4月から環境にやさしいハイブリッドバス(低公害車)を利用しています。

実施日 7月 9・13・16・27

8月 3・18・20・24・25・27

9月 3・7・8・10・21・28

定員 1団体20~50人・重複のときは抽選

申込 5月31日(月)までに

くらしの講座
安全で快適な生活を目指して

申込 地域づくり課 ☎33-1396

●6月18日(金)

テーマ お金の上手な貯め方・活かし方

講師 証券広報センター派遣講師

●6月29日(火)

テーマ 大丈夫? 私たちのキッチン

講師 ジャーナリスト 天笠啓祐さん

*共通事項

時間 14:00~16:00 場所 中央公民館

定員 各50人・先着順 託児 2歳以上可

国際高齢者年
リーディングイベント事業
みんなで参加しよう! 料理教室

お年寄りにやさしい料理教室を開きます。

①食べやすい魚料理

申込 水産海浜課 ☎22-9227

高齢者のいるご家庭のために、大衆魚(あじ・いわし・さばなど)を使って健康的で食べやすい魚料理を学び、試食をします。

日時 6月25日(金)10:00~15:00

場所 保健センター

対象 市内在住の方・30人・先着順

講師 市食生活改善推進団体・小田原鮮魚店舗商組合

申込 6月1日(火)から

②孫と作ろうおいしいおやつ

申込 尊徳記念館 ☎36-2381

日時 6月26日(土)10:00~13:00

場所 尊徳記念館

募集人員 おじいちゃんまたはおばあちゃんとお孫さん12組(お孫さんは小学1年生以上)

メニュー ①ホットミックス粉を使った蒸し2色カステラまん②バナナをつぶし材料を合わせて焼くだけのバナナケーキ③果物たっぷりのフルーツ牛乳かん

講師 高木雅子さん(料理研究家)

参加料 1組1,000円

申込方法 6月12日(土)13:30~14:00

14:00の時点で定員を超えた場合は、ただちに申込はがきを含めて抽選。

*申込はがき(往復)は住所・氏名・年齢・電話番号を書き、6月11日(金)必着で。1枚につき1組。

申込 〒250-0852小田原市栢山2065-1

尊徳記念館

③手軽に美味しく、健康食を知ろう

申込 社会福祉協議会 ☎35-8143

「飽食の時代」といわれる現代において、本当の健康食とは何? 高齢者にやさしい減塩食や低カロリー食の試食を通して知識を深めてみませんか?

日時 6月26日(土)10:00~13:00

場所 崎村調理師専門学校(城山)

対象 市内に在住・在勤の方、30人・先着順

講師 浅羽利子さん 参加料 1,000円

申込 5月24日(月)から

「広報おだわら」への広告掲載のご案内

◆広報おだわら発行日

毎月1日号/71,000部(自治会配布)

毎月15日号/72,500部(新聞折り込み)

上記配布の他、市役所、支所、連絡所、マロニエ、駅前ふらっとスポット図書館、尊徳記念館、小田原駅(JR東日本、JR東海、小田急、1日号のみ)市内各郵便局に配置

◆広告料金 1コマ(93mm×50mm)

<カラー>

50,000円

<モノクロ>

40,000円

2コマ(190mm×50mm)

<カラー>

90,000円

<モノクロ>

70,000円

※消費税・製作費
写真分解料などは
別途にかかります。

詳しい問合せ・申し込みは

広報おだわら広告代理店 (株)タウンニュース社

小田原支社 ☎0465(35)3980

●チョット言わせて つくしにゼンマイ、たけのこの煮物。んーこの季節、やっぱり山菜がうまい。よし、自分で山に行つて、山菜採りに出かけよう! おや、またチョット教えて(久野)



おだわらインフォメーション
5/15～6/14

市内や県下で今月行われるイベント、行政からのお知らせなどを紹介します。わからないことはタイトル名の下にある担当部課までお気軽にどうぞ。なお事前申込が必要なものは、担当部課の前に「申込」と書いてあります。

楽しく考えよう エコライフフェア '99

5/30

環境総務課 ☎33-1471

環境問題に身近にふれて、楽しく考えてみませんか。リサイクルフリーマーケット、エコストアコーナー、即売や飲食コーナーなど楽しい催しもあります。



日時 5月30日(日)
10:00～16:00
雨天順延、6月6日(日)
場所 城址公園二の丸広場

講座・教室
講演会・展示・発表

自然を見よう!

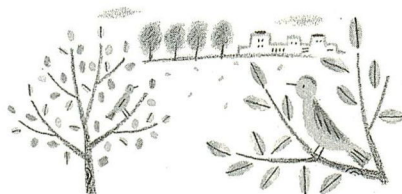

飯泉取水施設見学と野鳥観察会

飯泉取水管理事務所 ☎48-1942

コアジサシ・シロサギ・ゴイサギなどを見よう。
日時 6月5日(土)・6日(日)10:00～16:00
場所 広域水道企業団飯泉取水管理事務所(飯泉884)
内容 野外観察、ビデオ放映、巣箱づくりの実習など

郷土文化館の自然探究会 ホタルを観察しよう

申込 郷土文化館 ☎23-1377

夜空にホタルが飛びかう季節はもうすこし。初夏の夕べ、ホタルを観察に出かけてみませんか。
日時 6月12日(土)
(小雨決行・強雨順延19日(土))
コース 小涌谷駅前(18:00)～千条ノ滝～蛇骨橋～小涌谷駅(20:30)
対象 小学生以上30人(小学生は保護者同伴)・先着順
講師 佐藤勝信さん(箱根町社会教育指導員)
申込 6月4日(金)から

文学講座 作家と編集者—文芸の様々な試み

申込 市立図書館 ☎24-1056

今年も文藝春秋の編集者・高橋一清さんによる文学講座を開きます。昭和の文士たちの名作から平野啓一郎の「日蝕」まで、生身の作家に接した編集者ならではの実話で文芸作品と作家の実態にふれます。作品背後の世界を知ること、これまでとは違った読書のよろこびにふれ、心ゆたかな日々へといざなわれます。

日時 6月～11月の毎月第3土曜日(全6回) 13:30～15:30
場所 かもめ図書館
対象 高校生以上・180人・先着順

初級手話講習会

申込 社会福祉協議会 ☎35-4000

日時 6月3日～7月8日の毎週木曜日(全6回) 18:30～20:00
場所 社会福祉センター
講師 江島義治さん(手話指導者)
定員 30人・先着順
参加料 735円(テキスト代)
申込 5月17日(月)から

おだわら彩時記



写真左から、木村智子さん、星崎晴美さん、古谷菜恵さん

もう会いましたか? 今年のミス小田原!

今年もまた、小田原をPRしてくれる3人が決まりました。

これから、様々なイベントや行事を通じて小田原の魅力を内外に紹介してくれます。「この仕事を通して自分自身も成長させていきたい」と意欲をみせてくれた、笑顔のすてきな3人。

まちで見かけたら、応援してくださいね!

スタディーズプラザ スターウォッチング教室

申込 中央公民館 ☎35-5300

「知っている星座は、オリオン座ぐらい…」という方にピッタリの年間を通じての講座で、四季折々の星座が楽しめます。雨天時でも、スライドやビデオで星のことについて学びます。(全5回)

場所 中央公民館

対象 小学3年～中学3年・25人・先着順

日時	カリキュラム
6/19(土)	18:30～20:30 春の星座を見つけよう!
7/24(土)	18:30～20:30 夏の星座と星雲・星団・2重星を見よう!
10/16(土)	18:30～20:30 上弦の月を見よう!
12/26(日)	10:00～12:00 太陽を観察しよう!
2/12(土)	18:30～20:30 冬の星座を探そう!

申込 5月18日(火)から

イベント

5月23日(日)
前売開始

市民劇場

松竹大歌舞伎公演

～15代目片岡仁左衛門襲名披露～

市民会館 ☎22-7146 よい席はお早めに!

日時 7月25日(日) 昼の部 12:00開演
夜の部 17:00開演
場所 市民会館

演目

昼の部	一. なるがみ 鳴神 こうじょう	夜の部	一. なるがみ 鳴神 こうじょう
	二. 口上		二. 口上
	三. くるわぶんしょう 廓文章「吉田屋」		三. ふたつちょうちゅうくるわにっき ひきまど 双蝶々曲輪 日記「引窓」

出演 片岡仁左衛門・片岡孝太郎・市川左團次

入場料 S席 5,000円
A席 4,000円
B席 1,500円

前売り 5月23日(日)10:00～市民会館、ビブレ、おだちか(1人5枚まで)

*この公演は「小田原市ふるさと文化基金」から生じる利子で行っています。



5/19・6/16

市民演奏家による小さな演奏会 「昼のミニコンサート」

市民交流課 ☎33-1707

日時 5月19日(水)12:30～12:45
場所 市役所2階談話ロビー

演奏 水沼隆行さん(ピアノ)
「バラード 作品23 第1番(ショパン)」ほか

日時 6月16日(水)12:30～12:45
場所 市役所2階談話ロビー

演奏 上倉稲深さん(ピアノ)
近藤由美さん(フルート)
「G線上のアリア(バッハ)」ほか
*演奏者(ボランティア)募集中!

6/12

図書館特別映画会 王女メディア

かもめ図書館 ☎49-7800

出演 マリア・カラス/ジュゼッペ・ジェンティーレ(字幕スーパー版 111分)

日時 6月12日(土)13:30～(開場13:00)
場所 かもめ図書館

定員 180人・先着順

青梅の収穫の季節が やって来ました!

生梅即売会と 梅もぎ体験教室

6/5・22

今が旬! 小田原の生梅

農政課 ☎33-1494

1 梅酒用生梅・梅干など加工品の即売

日時 6月5日(土)10:00～15:00
場所 市民会館

*梅品評会出品物の展示と即売もあります

2 梅干用生梅即売

日時 6月22日(土)10:00～15:00
場所 城址公園水の公園

*両会場とも雨天開催。車での来場不可

本年も新緑と共に青梅の収穫の季節がやってきました。小田原梅は果肉が厚く、種離れのよい梅干用の十郎や果肉がひき締まっています。果形のよい梅酒用の白加賀などがあり、品質はいずれも最高級であることから、かながわの名産百選、かながわブランド農産物にも選ばれています。

*即売中は梅酒、梅干など梅加工品の作り方のリーフレットも配っていますので、初めての方もお気軽にお立ち寄りください。

6/20

梅もぎ・梅ジャム作り 体験教室

申込 梅の里センター ☎42-5321

緑豊かな自然の中での梅もぎと曾我梅林名産の梅ジャム作りを体験しましょう。

日時 6月20日(日)9:00～12:00
場所 梅の里センターと近くの梅園

(徒歩20分程)

内容 梅園にて梅もぎをした後、梅の里センターで梅ジャム作りを行います。(雨天の場合は、梅ジャム作りのみ)

対象 10歳以上

定員 50人・先着順

費用 1人700円(梅ジャム作りの材料費)

申込 6月8日(火)9:30から



6/20

梅干作り体験教室

申込 梅の里センター ☎42-5321

夏場の食欲増進、疲労回復に曾我の梅を使ったオリジナルの手作り梅干を作ろう!
初心者の方も歓迎

日時 6月20日(日)14:00～16:00
場所 梅の里センター

定員 20人・先着順

費用 3,500円(生梅・容器代など)

申込 6月8日(火)9:30から

曾我十郎・五郎兄弟が
父の仇を討つ際に、
傘を燃やして松明にしたという
故事にちなみ、
兄弟にふんした幼児が
古傘に火をつけて燃やし、
兄弟の霊を慰めます。

5月27日

20:00
松明行列(六本松～城前寺)

5月28日

13:00・20:00
傘焼法要(城前寺)

11:00・13:20・17:00
播銭・播餅(城前寺)

13:30
武者行列・稚児行列(城前寺～下曾我駅)

15:00
子供相撲(城前寺)

☎観光協会 ☎22-5002

曾我の傘焼まつり

場所

城前寺

五月二十七日(木)
五月二十八日(金)

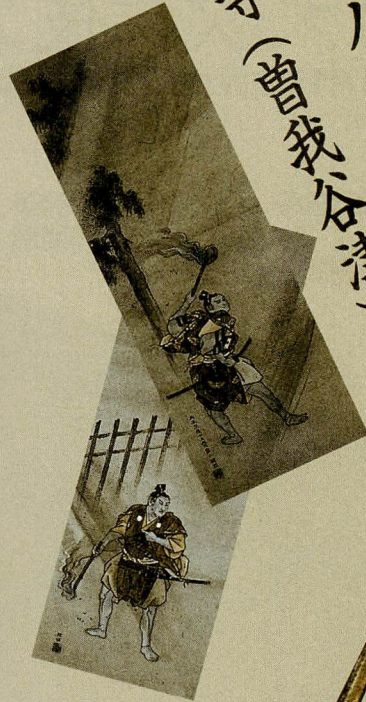

曾我兄弟の仇討ちといえば、鎌倉時代の末ごろから、物語本や遊行の人たちによって読みつがれ語りつがれました。さらに、謡曲に芝居に上演され、戦前の日本では知らない人はいないくらい有名なできごとでした。

十郎・五郎は5歳と3歳で工藤祐経に父を殺され、以来18年間耐え、忍びに忍んで仇を討ち、目的を達成したその場で、自らもまた若い生命を絶たれました。このことが、自然に人々の涙をさそい、兄弟の名を後世に残すことになったのかも知れません。

この傘焼まつりは、曾我兄弟ゆかりのお寺といわれている城前寺で行われます。

ここには本堂の裏手に十郎・五郎の墓などがまつられています。このまつりのクライマックスの、傘に点火した瞬間には、兄弟の遺志を示すかのように、うなるような炎が赤々と墓石を照らします。

兄弟は祐経の臥床に討ち入り、
積年の思いを遂げた



心におみやげ、
見つけて小田原。