

広報おだわら・くらしのガイド

おだわらしんぶん

9/15—10/14

1999 9月号
9/15

平成11年9月15日発行
No.755



白秋と金次郎に会える

白秋童謡館1周年記念と尊徳祭 14P

東洋のリビエラで、とれたたてビタミン!

海を臨む柑橘の宝庫、片浦

海と山と豊かな自然に恵まれた小田原。とりわけ、相模湾が一望できる美しい丘、片浦地区の美しさは格別で、東洋のリビエラとも呼ばれています。その海岸近くまで迫った東海道線の車窓から見える景色を見て、「みかんの花咲く丘の歌」が作られたと言われており、みかんの生産量は13,000トン(平成9年)で、実に県内の40パーセントを占めています。



みかんの里から 柑橘の里への転換

かつて全盛時代を迎えた「みかんの里」も時代とともに変化をしてきました。農家の後継者不足による労働力の低下や、みかんそのものの需要の低下などによって、その産業も新しい形を求められるようになったのです。

小田原みかんは、もともとは、正月を過ぎてから食べる貯蔵みかんが主でしたが、冬が暖かく1年中みかんが作れることから、ポンカンやネーブル、また甘夏やバレンシアオレンジなど、収穫期の異なるさまざまな柑橘類の生産を手がけるようになりました。

特に、注目しているのはレモン。低農薬栽培によって作られ、海がきらきら輝くほどの太陽の恵みをいっぱいを受けた片浦レモンは、健康食品としても喜ばれています。

小田原の果物には今後も目が離せません。

問 農業委員会 ☎ 33 1749

注目はココ! その1



早くもみかん狩り シーズンの到来

海が視界いっぱい広がるのどかな風景の中、ここ片浦にはみかん狩りをはじめとする観光農業体験施設が充実しています。みかんの里事業などで整備した「星ヶ山コテージ」や今年オープンした「江の浦テラス」は、宿泊できる農業体験施設として好評。そして、きこの苑「お山のたいしょう」も注目です。ここでは、9月末から早くもみかん狩りができ、また年間を通してシイタケ狩りができるほか、予約によりコンニャク作りなどの加工体験もできます。

問 農政課 ☎ 33 1494

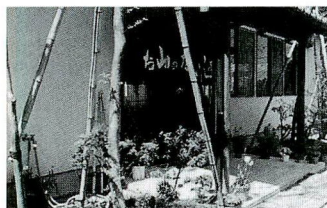

きこの苑 お山のたいしょう

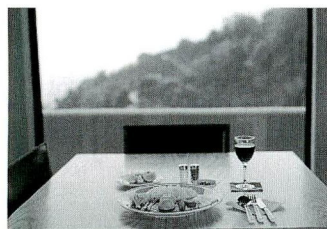

風景を楽しみながら、新鮮な素材を使った料理に舌鼓をうつ(江の浦テラス)

秋空の下で、太陽と 大地の恵みを満喫しよう

この秋、注目の参加型イベントはこれ!

おいしい野菜

自分で作ればもつとおいしい!

今、ただ安いだけでなく、健康や味などを考えて野菜を選ぶ人が増えています。また、自分で作って収穫する喜びを味わいながら食べて楽しむ家庭菜園が密かなブームを呼んでいます。そんなあなたに、耳寄りな情報です。

問農政課 33 1494

注目はココ! その2



市民農園募集

市内には栢山駅前のふれあい農園など多くの市民農園があり、たくさんの人たちが、思い思いの野菜を育てて「農業体験」を楽しんでいます。

今回、新たに小田原テニスガーデンの北側に市民農園が開園します。この機会をお見逃しなく!

募集区画 76区画(27㎡)・多数抽選
入園料(年間) 16,000円

申込期間 9月24日(金)(必着)までに、

申込方法 往復はがき(1家族1通限り)に住所、氏名、電話番号を書いて

〒250-8555 小田原市役所農政課

注目はココ! その3

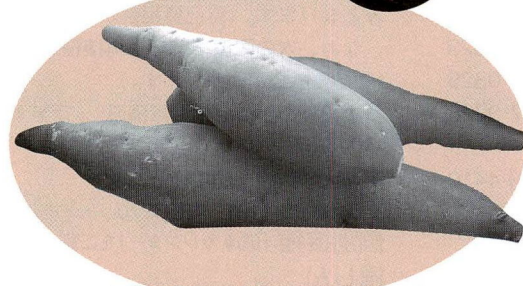

家族みんなで サツマイモ掘り体験!

小田原の農産物を直接お届けしている小田原産直研究会では、サツマイモ掘り体験の参加者を募集します。まさに「いもづる式?」に獲れるサツマイモは秋の味覚いっぱいです。

日時 10月24日(日)9時~12時

場所 久野

定員 80組・先着順

参加料 1,000円/1組(10株)

申込 9月16日(木)~30日(木)までに、

農政課 ☎33 1494

注目はココ! その4



一日農業体験

さわやかな秋空の下、家族で稲刈り、縄づくり、お米の食べ比べクイズなどをしよう。

日時 10月11日(月)9時~13時

場所 栢山(集合は尊徳記念館)

対象 市内小学生と保護者

60人・先着順

申込 9月16日(木)~30日(木)ま

で、



農政課 ☎33 1494

健康コーナー

保健センター ☎ 47-0820

休日診療カレンダー

場所 保健センター

受付 8:30~11:30(歯科9:00~)13:00~15:30

健康保険証をお忘れなく!

	内科	小児科	耳鼻 咽喉科	眼科	歯科
9月15日(祝)	○	○	○		○
19日(日)	○	○	○	○	○
23日(祝)	○	○	○		○
26日(日)	○	○	○	○	○
10月 3日(日)	○	○	○	○	○
10日(日)	○	○	○		○
11日(月)	○	○	○		○

準夜間診療〈内科・小児科〉の受付

毎日 19:00~22:00

休日夜間急患診療所 ☎ 47-0823

休日急患歯科診療所 ☎ 47-0825

休日夜間急患調剤薬局 ☎ 47-0826

重症の場合は24時間いつでも

消防署 ☎ 49-4410

生活習慣病予防

基本健康診査・がん施設検診

対象 40歳以上

場所 健康カレンダー掲載の取扱医療機関

※受診料が一部かかります。

胃がん集団検診(保健センターまで電話申込)

対象 40歳以上 受診料 900円

日時・場所 10月7日(木)尊徳記念館・17日

(日)保健センター・19日(火)蓮正寺公民館・20

日(水)国府津公民館・29日(金)市役所車庫棟前

受付 8:30~10:30

*子宮・乳がん集団検診の日程は、健康カレンダーをご覧ください。

すこやか健康相談

日時 10月15日(金) 9:30~11:00

場所 保健センター 電話申込制

献 血

小田原駅東口 9月29日(水)・30日(木) /

10月6日(水)・22日(金)・29日(金)

イトーヨーカドー

9月17日(金)・24日(金) / 10月29日(金)

時間

10:00~12:00, 13:00~15:30

午後後の献血希望者は昼食をしっかり

とってください。

結核健康診断の予定については8月15日号をご覧ください。

予防接種

集団接種

ポリオ(小児まひ生ワクチン)

対象 3か月~7歳5か月児

時間 13:30~14:30

日程・場所

市役所7階	保健センター
10/4・25	10/5・6・14・15・21・22・26・27

注)10月15日は、駐車場の混雑が予想されますので、お車での来場はご遠慮ください。

ポリオワクチン追加接種(大人)

昭和50年から52年生まれの方は、ポリオの免疫保有率が低いことが厚生省の調査で分かりました。

ポリオウイルス常在国に渡航する時や、ご自分のお子さんがポリオワクチンの投与を受ける同時期に、再接種をお勧めします。

ご希望の方は上記の日程の中で再接種できます。ただし幼児期の接種(2回)を完了した方のみとなります。(自己負担金がかかります。)

なお、次の医療機関でも再接種ができます。(自己負担金がかかります。)

日本検疫衛生協会横浜診療所

☎045-671-7041

東海大学病院予防接種センター

☎0463-93-1121 内線3270

個別接種「健康カレンダー」をご覧ください。

風しん

今、風しんの接種率が低下しています。大人になって妊娠初期に風しんにかかると、先天性異常児(先天性白内障・難聴・心臓奇形など)が生まれる心配があります。

風しんは診断が難しい病気です。かかったかどうかははっきりしない人は必ず受けておきましょう。

接種する場合は、あらかじめご希望の医療機関にお問い合わせください。

注)昭和54年4月2日から昭和62年10月1日生まれの12歳以上16歳未満の方は平成15年9月30日まで無料で接種できます。

健康教育のご案内

【中年期を楽しく過ごす】

10月5日(火) 13:30~15:00

更年期のいろいろについて

保健婦 道野ゆみ子

【薬について】10月26日(火) 13:30~15:00

くすりの飲み方 小田原薬剤師会

場所 保健センター

申込 保健センター 電話予約制

骨と関節の日に、ちなんだ相談

肩こり・腰痛・スポーツ障害・リハビリなどお気軽に相談を。

日時 10月7日(木) 10:00~15:00

場所 保健センター 電話相談も☎49-5857

4・5歳児の尿検査

腎臓病を早く発見して、病気の慢性化を防ぐための検査です。

対象 幼稚園・保育園に通園していない満4歳以上(11年10月1日現在)の未就学児

申込 FAX 47-0830 ☎ 47-0820

9月22日(水)までに、FAXまたは電話で住所、保護者名、受ける方の名前・生年月日をお知らせください。採尿容器をお送りします。

回収 9月29日(水) 8:30~10:00に、容器を次の窓口のいずれかにお持ちください。結果は郵送。保健センター、児童福祉課(市役所2階)、支所・連絡所、窓口コーナー、マロニエ

外国籍の方の結核健康診断

中国語・ポルトガル語の通訳あり。身分証明書が必要なし。

日時 9月18日(土) 14:00~16:00

場所 保健福祉事務所

問 保健福祉事務所 ☎ 22-3135

10月の乳幼児健康診査など

受付時間 13:00~14:00

場所 保健センター 持ち物 母子健康手帳

* 1歳6か月児、2歳児は歯ブラシ

* 3歳児は3歳児健診アンケート、目と耳のアンケート、早朝尿

* マタニティクラスのプロプログラムなどは健康カレンダーをご覧ください。

4か月児健診	平成11年6月生4日・13日・28日
8~9か月児健診	お子さんが3か月頃に、予防接種の案内と一緒に無料受診券を郵送します。 指定医療機関 無料
1歳6か月児健診	平成10年3月生 7日・12日・19日・26日
2歳児歯科健診	平成9年9月生6日・14日・20日 受付/13:30~14:30
3歳児健診 マタニティクラス	平成8年3月生1日・8日・22日 前期7日・12日 後期18日・25日 受付/13:00~13:20
定例育児相談	27日・毎月第4水曜日 受付/9:00~10:30

保健医療セミナー がん講演会

「肝炎及び肝臓がんについて」

講師 医療法人尽誠会 山近記念総合病院医師 杉田 輝地さん

日時 9月24日(金)13:30~15:30

場所 小田原市保健センター

がん相談

がん講演会終了後、医師によるがん相談を行います。

いずれも保健センターに申込制

あなたは、まちづくりについてサイレントマジョリティ(傍観者)になっていませんか。まちづくりの主演は私たち市民一人ひとりです。私たちのまちをもっと住み良い、優しいまちにするために、市長への手紙制度や、市民と市長との懇談会、市政モニター制度などを行っています。



き、利用にあたるべき、制限をすることができない場所です。他の市や町で行われている「花火の禁止」も、あくまでも啓発的なもので、法的な実効性や罰則規定はないようです。マナーを守って夏の風物詩である花火を楽しまれている方もたくさんおられることから、あまり語気を強めて「花火禁止」を唱えることは大変難しいものと思います。市としても、海岸の管理者である

海岸で花火はご法度？

声

先日、御幸の浜海岸のごみ拾いを家族で行いました。すぐにゴミ袋20枚を使ってしまいました。ごみのほとんどが空き缶と花火でした。海岸をきれいにする方法として、海岸での花火を禁止したらどうでしょうか。

「こんにちは市長さん」
市民の声の直通便から

(飯泉在住 男性)

市民の皆様から寄せられるご意見の中で、「小田原の海岸が汚れている、私たちの貴重な財産である相模湾を大切にしたい、美しく保ちたい」といった声が多くあります。しかし、その一方で、バーベキューの後に出るごみなど、ごみのポイ捨てや心ない人による不法投棄が後を絶たないのが現状です。

神奈川県や、海岸の美化活動を行っている(財)かながわ海岸美化財団、地域住民の皆さんなどと連携を図り、ごみの持ち帰りを呼びかける看板の設置、不法投棄されたごみの回収、ボランティアの皆さんの清掃活動の支援、不法投棄の監視パトロールといった、さまざまな海岸美化活動に力を注いでいます。

海岸美化を実現するためには、まず、利用する私たち一人ひとりが環境に対する高い意識と自覚を持つことが何よりも大切なことです。私たちが大切な財産である海は、自分たちの手で守りたいものです。



広報愛称決定

おだわらいふ 創刊!

広報おだわら15日号の愛称(ロゴ)がいよいよ表紙に登場しました。そこで、新しい愛称「おだわらいふ」の名付け親、市内国府津にお住まいの浜田設子さんにお話をうかがいました。

「広報おだわらは『小田原の自然』のコーナーのように、自然についての記事が

多く載っているので、毎号欠かさず読んでいます。15日号は、便利な情報いっぱいでも便利なので、親しみやすいイメージのものを、と考えました。以前、15日号のプレゼント企画では、『水のきらめき』をいただいたんですよ」と話してくれた浜田さん。おいしい小田原の水は、健康とアイデアの源だそうです。

浜田さんにとって、広報おだわらは大切な情報源になっているようですね。



生まれ変わった広報おだわら15日号「おだわらいふ」を、これからもよろしくお願いたします。大人気!「ちょっと言わせて」のコーナーにも、あなたの一言、お待ちしております。広報広聴室 ☎33-1261 ☎32-4640 e-mail odawara2@city.odawara.kanagawa.jp



講座・教室

講演会・展示・発表

福祉支援ボランティアと コーディネーターの役割(講演会)

申込 社会福祉協議会 ☎35-4000

地震などの災害時にどのようなボランティア活動が望まれるのか、また、ボランティアの力を有効に生かすためのコーディネーターの役割などについて学ぶ講演会です。

日時 10月12日(火) 13:30～15:30

場所 中央公民館

定員 100人・先着順

講師 調布学園短大助教授 小野敏明さん

申込 9月20日(月)から、

生涯学習きらめき☆おだわら塾講座 見て。聞いて。作ってみよう。

申込 生涯学習課 ☎33-1712

ボランティア「きらめき☆市民教授」が、ハーブ、和裁、タペストリー、押し花などの作品を展示し、同時に①フラワーデザイン3回・各4人 ②パッチワーク2回・各5人 ③編物5人 ④プレックス染色5人 ⑤フラワーアレンジメント3回・各5人の5講座を開きます。詳しくは生涯学習課へ。

日時 10月2日(土) 10:00～16:00

場所 小田原駅前ふらっとスポット

申込 先着順 9月16日(木)から、

高齢者のふれあい趣味講座 手づくり本教室

申込 高齢福祉課 ☎33-1841

俳句、詩、旅行記、創作絵本など…(簡単な和とじ本から3種製作)

あなただけの思い出の一冊を自由に楽しく作りましょう!

日時 10月22日～12月24日の金曜日

全10回 10:00～12:00

場所 いそしぎ

対象 市内在住の60歳以上・20人・多数抽選

参加料 3,500円(材料費込み)

申込方法 往復はがきに住所、氏名、年齢、電話番号を書く。

申込 10月1日(金)(消印有効)までに、

〒250-8555 小田原市役所 高齢福祉課

体験学習会 秋草の観察と染物づくり

申込 郷土文化館 ☎23-1377

私達の身の周りにもある染料になる植物や秋の草花を観察しながらストールを染めてみます。

日時 全2回

10月9日(土) 11:00入生田駅前～17:00

10月10日(日) 9:00郷土文化館～16:00

講師 箱根町社会教育指導員 佐藤勝信さん、草木染色家 田村陽子さん

定員 30人・先着順

参加料 2,500円(交通費は別途)

持ち物 昼食、軽装で

申込 10月1日(金)から、

フェミニストとよむ 文学の世界 清少納言と紫式部

申込 女性行政課 ☎33-1725

清少納言と紫式部という平安朝を代表する著作を残した二人の女性の作品などからそれぞれの個性や生き方を読み解きます。お車でのご来場は遠慮ください。

日時 10月26日(火) 13:30～15:30

場所 かめめ図書館

定員 180人・先着順

講師 国学院大学・大学院教授 宮崎莊平さん

託児 2歳以上就学前まで 予約制

申込 9月16日(木)から、

女性のための自転車教室

申込 事業課 ☎23-1101

サイクルスポーツセンター職員の指導による自転車に乗れない女性のための教室です。

日時 10月16日(土) 10:00～16:00

10月17日(日) 9:30～15:30 全2回

場所 競輪場

対象 中学生以上の女性30人・多数抽選

参加料 1,800円(昼食・傷害保険料)

申込方法 はがきに住所・氏名・年齢・職業・身長・体重・電話番号を書く。

申込 9月30日(木)までに、

〒250-0045

小田原市城山4-10-1 小田原市公営事業部

パソコン体験教室

申込 郵便局総務課 ☎22-6177

日時 9月25日(土)13:00～15:30

場所 小田原郵便局

対象 初心者の高齢者・10人・先着順

尊徳歴史講座 尊徳ゆかりの寺社を訪ねて

申込 尊徳記念館 ☎36-2381

尊徳の日記に出てくる郷里栢山周辺のお寺を訪ねます。

日時 9月29日(水) 9:00～12:00

(小雨決行)

集合 尊徳記念館(8:50)

講師 報徳博物館館長代理

齋藤清一郎さん

コース 市のマイクロバスで記念館～飯泉観音(飯泉※波夫人生家跡)～蓮華寺・本立寺(千代)～東光院(曾我原※遺髪塚)～摂取庵(南足柄市)～宗繁寺(曾比)～記念館

※は時間に余裕がある場合に訪ねます

対象 18歳以上・20人・先着順

申込 9月17日(金)から、

市民公開講座

～小田原市と共催～

小田原女子短期大学市民公開講座

「芸術を楽しむ」

申込 小田原女子短期大学 ☎22-0285

音楽の楽しみ方と

ステンシルアートカードづくり

日時 10月25日～11月29日の毎週月曜日
13:30～15:00(全6回)

場所 小田原女子短期大学

対象 市内在住・在勤の社会人50人・先着順

内容 歌声の魅力・ピアノの作品から見たクラシック音楽のあゆみなど

教材費 1,000円

*託児は2歳以上就学前児、申込制

申込方法 往復はがきに「市民公開講座申込」・郵便番号・住所・氏名・年齢・性別・電話番号・託児の希望を書く。

申込 9月20日(月)～10月15日(金)までに、

〒250-0045小田原市城山4-5-1

小田原女子短期大学企画広報室

関東学院大学小田原市民公開講座

「環境問題と法」

申込 関東学院大学 ☎34-2211

この講座では、憲法、行政法、民法などの国内法、自然科学の学問分野から環境に関する問題を提起し、環境保護の方策を探ります。また環境保護について国際社会のアプローチについても紹介します。

日時 10月16日～11月27日の土曜日

13:00～16:00 全6回(11月20日は除く)

場所 関東学院大学小田原キャンパス

対象 市内在住・在勤の社会人・150人・先着順

内容 憲法と環境権、ダイオキシンの人体への影響など

教材費 1,000円

申込方法 はがきに「市民公開講座申込」・住所・氏名・年齢・職業・電話番号を書く。

申込 9月13日(月)～10月1日(金)(消印有効)までに、

〒250-0042 小田原市荻窪1162-2

関東学院大学公開講座係

1999.9.15-10.14

おだわらインフォメーション

1か月保存して活用してね!

市民生活密着情報は15日号にまとめ、翌月14日分までお届けします。



相談

各種相談

農地の悩み

都市整備課 ☎33-1598

●訪問相談窓口(都市整備課内)

電話・FAXにて随時受付 ☎33-1579

●JA小田原市との協同土地活用相談

日時 9月20日(月)13:00~15:00

場所 JA小田原市本店(鴨宮) 予約不要



働く人のメンタルヘルス相談

申込 横浜労働センター ☎045-633-6110

職場での悩みや心の健康管理について医師やカウンセラーが面接相談に応じます。

日時 毎週火曜日 13:30~16:30

あの人は、今どこに

小田原警察署刑事課 ☎22-0110

全国で14,605人が身元不明のまま、無縁仏となっていることから、神奈川県警察本部刑事部鑑識課では9月1日から30日まで「行方不明の人をさがす相談所」を設置。小田原地区では次により、出張相談所を開設します。

日時 9月28日(火)9:00~16:00

場所 福祉総務課(市役所2階)

遺言・相続の無料相談

申込 市民相談室 ☎33-1383

遺言・相続、金銭消費貸借、借地借家、契約などの相談に応じます。

日時 10月7日(木)13:30~15:30

場所 市民相談室(市役所2階)

定員 6人・先着順

申込 9月30日(木)までに、

国・県・市合同行政相談所の開設

市民相談室 ☎33-1383

行政に対する苦情や相談、困ったことや、法律問題などを専門相談員が無料相談を行います。

日時 10月5日(火)13:30~15:30

場所 マロニエ

市民相談 10月

市民相談室 ☎33-1383

土・日・祝は休み

場所:市役所2階

- ①一般相談 休日を除く毎日 9:00~11:00 13:00~16:00
- ②防災相談 休日を除く毎日9:00~16:00
- ③法律相談(予約制) 水曜日
- ④税務相談 19日(火)
- ⑤宅地建物取引相談 28日(木)
- ⑥登記相談 14日(木)
- ※③④⑤⑥の時間は13:30~15:30
- ⑦心配ごと相談 月曜日13:00~15:30
- ⑧人権擁護相談 12日(火)・26日(火) 13:00~15:00
- ⑨行政相談 21日(木) 13:00~16:00
- ⑩教育相談 金曜日9:00~11:30
- ⑪消費生活相談 1日(金)・8日(金)・15日(金)・22日(金) 9:00~16:00
- ⑫宅地建物法律相談(予約制) 29日(金)10:00~15:00
- ⑬出張市民相談 8日(金)13:00~16:00 場所 マロニエ



税金・年金・補助

納税・年金
各種手当について

国民健康保険証が変わります

保険年金課 ☎33-1845

10月1日に国民健康保険の保険証が新しくなります。新しい保険証は9月末に送りますが、保険料の未納がある場合は、市役所窓口での交付になることがあります。保険料は、期限までにお納めください。なお、有効期限切れの国民健康保険証は、市役所・支所・連絡所、マロニエにお返しください。

年金受給者の方は、 現況届などを忘れずに 出しましょう!

社会保険事務所 ☎22-1391
保険年金課 ☎33-1867

●年金受給者の方には、誕生月に「年金受給者現況届」(はがき)を社会保険庁からお送りしています。現況届の提出が遅れると年金の支払いが一時差止めになりますのでご注意ください。

●64歳までの方で、すでに特別支給の老齢厚生年金を受給されている方には、65歳の誕生月に「国民年金・厚生年金保険老齢給付裁定請求書」(はがき)を社会保険庁からお送りしています。市の証明が必要になりますので、はがきを持って戸籍住民課(市役所2階)または支所・連絡所、マロニエ住民窓口にお越しください。

●住所を変更した場合は、「年金受給権者変更届」の提出が必要です。変更届(はがき)は、保険年金課(市役所2階)または支所・連絡所、マロニエ住民窓口にあります。

掘り出し物がいっぱい 秋のリサイクルフェア

9/26(日) 9:00~

環境事業センター ☎34-7325

大型ごみから再生した家具や自転車が生まれ変わって、もう1度みなさんのお役に立つのを待っています。不景気な今こそ、低価格のリサイクル製品を上手に使いましょう!

外国人相談デー

市民交流課 ☎33-1707
(ポルトガル語 ☎090-3435-3149)

市職員とポルトガル語の通訳が相談を受け付けます。

日時●毎月第1金曜日9:00~16:00/場所●市役所戸籍住民課横(2階)/内容●外国人登録・税金の支払い・市営住宅の申し込み・児童手当など市役所での窓口手続きについて

●チョット言わせて 市内コンビニで、弁当と飲み物(ペットボトル)を買い、車内で食べた。さて、ごみを捨てようと店の前のごみ箱を見ると、燃えるもの・燃えないものの2種類だけ。いつも家庭では細かく分別しているのに、罪悪感いっぱいポイした。 ごみ捨て担当の30歳代男性



募集

人員、作品
募集など

市立病院臨時職員募集

 病院総務課 ☎34-3175

職種は薬剤師・看護婦・看護師。
看護婦・看護師の勤務時間(病棟)
日勤8:00～16:30・準夜勤16:00～0:30・
深夜勤0:00～8:30(応相談)
賃金は市立病院の基準による。

いそしぎ短歌大会作品

高齢福祉課 ☎33-1841

市長賞などを来場者の互選により決定。欠
席者の受賞はできません。
日時 10月17日(日)13:00～16:00 (受付は正
午) 場所 いそしぎ
申込方法 はがきに近詠一首、未発表の短
歌と、住所・氏名・年齢・電話番号を書く。
申込 9月30日(木)までに、
〒250-0874 小田原市鴨宮377の19
田代琴子

小田原メダカを飼って 増やして下さる方

 環境保全課 ☎33-1481

広報おだわら8月1日号で「小田原メダ
カを飼っていただける方」を募集したと
ころ、たいへんに好評ですぐに定員に達
してしまいました。そこで、多くの方か
らの要望にお応えし再び募集します。
育てるのは簡単です。分からない点があ
ったら飼育指導員さんからのアドバイス
もあります。あなたも固有種の小田原メ
ダカを育ててみませんか。
対象 市内在住・在勤・在学で大切にメ
ダカを飼育できる方30人(中学生以下は
保護者同伴)・抽選
申込方法 往復はがきに郵便番号・住
所・氏名・年齢・勤務先または学校名を
書く。
申込 9月24日(金)(必着)までに、
〒250-8555小田原市役所環境保全課
「小田原メダカ係」
※抽選結果は、はがきで連絡します。
●メダカの手渡し
日時 10月3日(日) 10:00
場所 中央公民館

小田原らしさの発見！ まち歩きツアー 「潮騒と鉄道のまち “国府津”」を訪ねて

 都市計画課 ☎33-1573

“国府津”は、国府の津(港)があったのが地
名の由来。明治時代には鉄道の開通によ
って交通の要衝となり、商業地、リゾート地
として日本の近代化とともに栄えていた歴
史豊かな地域。市内では比較的古い街並が
残る国府津周辺を景観という視点から見て
歩きましょう。
日時 10月3日(日)13:30
コース 国府津駅(集合)～国道1号の街並
～菅原神社～森戸川～親木橋～海岸通～旧
国鉄機関区跡～国府津駅16:30解散 計
4.5km *コースは若干変更あり
定員 40人・先着順
申込 9月28日(火)までに、

4月からの幼稚園・ 保育園の募集

平成12年4月の幼稚園・保育園の入園の募集
については、広報おだわら10月1日号に掲載
します。
幼稚園について 学校教育課 ☎33-1675
保育園について 児童福祉課 ☎33-1451

男女共同参画推進 地域会議

 女性行政課 ☎33-1725

「女性が男性と共に創りあげる社会を目指
して」をテーマに、各地域から集まった
人々とふれあい、生き方を見つめてみさせ
んか。後日、「おだわら・おんなの交流会」で、
参加して感じたことなどを報告していただ
きます。
会議名・期日・開催地・内容
北海道・東北・関東甲信越地区男女共同
参画推進地域会議
11月29日(月)・30日(火)
パシフィコ横浜(横浜市)
有馬真喜子さん(横浜市女性協会)と鈴木光
司さん(「リング」「らせん」などの著者)の
対談など
対象 市内在住、在勤、在学の20歳以上の
女性1人・リポート選考後面接
費用 旅費、参加費などは市が負担
応募方法 「男らしさ、女らしさ」や「性別
役割分担」などの女性問題について、日ごろ
感じていること、または男女共同参画社会
の創造に向けての学習や実践活動の記録を、
400字程度のレポートにまとめ、住所、氏
名、年齢、電話番号を書く。
申込 10月8日(金)(必着)までに、
〒250-8555 小田原市役所女性行政課

市職員採用試験

 職員課 ☎33-1241

受付期間 9月27日(月)～10月1日(金)
8:30～17:00
試験日 10月24日(日)9:00～16:00
試験会場 小田原市役所
選考方法 第1次試験 教養試験・専門試
験または適性検査・性格検査・小論文
第2次試験 面接・身体検査・体力測定
申込方法 提出書類を本人が職員課(市役
所3階)に直接持参
「小田原市職員採用試験案内」を参照。
9月16日から市役所職員課(3階)、総合案
内(2階)、消防本部、マロニエ、支所・連絡
所、窓口コーナーにあり。

職 種	人 数	受 験 資 格
土木技術	1 人	昭和48年4月2日から昭和57年4月1日までに生まれた人で、専門課程を履修した人に限ります。
消防	1 人	昭和50年4月2日から昭和57年4月1日までに生まれた人 ※採用後、概ね1時間で通勤可能な人 ※身体的条件を満たす人
保育士・幼稚園教諭	若干名	大学・短大・専修学校の専門課程を平成12年3月卒業見込みで、昭和50年4月2日以降に生まれた人 ※保育士・幼稚園教諭両方の資格を有する(見込む)人
保健婦・士	1 人	大学の専門課程または保健婦学校・保健婦養成所を卒業(見込み者を含む)した人で昭和30年4月2日以降に生まれた人 ※保健婦(士)資格を有する(見込む)人
清掃作業員	若干名	義務教育を修了し、昭和45年4月2日以降に生まれた人 ※自動車普通免許が必要です。



各種スポーツ
大会・講習会
など

トレーニングルーム 利用者講習会

対象 高校生以上・予約制
●小田原アリーナ ☎38-1144
日時 10月2日(土)・23日(土)・30日(土)
9:30~11:00
10月20日(水) 18:30~20:00
定員 50人・先着順
申込 9月15日(祝) 9:00~
●スポーツ会館 ☎23-2465
日時 10月9日(土) 13:30~15:00
10月13日(水)・23日(土)
18:30~20:00

弓道教室

申込 体育協会 ☎24-0343

日時 10月2日(土)~10月23日(土)
火・木・土曜 全10回
18:30~20:30
場所 城内弓道場
対象 高校生以上
参加料 3,000円
申込 9月16日(木)~27日(月)までに、

シルバースポーツ教室

申込 体育協会 ☎24-0343

日時 10月20日・27日・11月10日・17日の水
曜日・全4回 10:00~11:30
場所 小田原アリーナ
対象 市内在住・在勤の60歳以上・30人
・先着順
参加料 1,000円
申込 9月16日(木)~10月1日(金)までに、

リズム体操教室

申込 体育協会 ☎24-0343

日時 10月21日(木)・22日(金)・28日(木)・29日(金)
11月4日(木)・5日(金)全6回10:00~11:30
場所 小田原アリーナ
対象 市内在住・在勤の女性・50人・先着順
参加料 1,000円
申込 9月16日(木)~10月1日(金)までに、

10月10日体育の日

テニスを楽しむ日 城山庭球場無料開放

スポーツ課 ☎38-1149

日時 10月10日(祝)10:00~16:00
雨天中止。無料指導あり(当日受付)

スポーツ会館無料開放

スポーツ会館 ☎23-2465

バドミントン・卓球・トレーニングル
ームを無料開放。

日時 10月10日(祝) 9:00~16:30

「新体カテスト」と国際高齢者年リーディングイベント 「ニュースポーツ大会」

申込 スポーツ課 ☎38-1149

体育の日ならではのイベント実施。
午前には自分の体力を知るために新体カテ
ストを、午後はピロポロ、カローリング、ス
ポーツ吹矢など、誰でも気軽に楽しめるニ
ュースポーツを体験しよう。

①新体カテスト

日時 10月10日(祝) 9:30~12:00
対象 20歳~64歳30人、65歳~79歳12人
先着順

②ニュースポーツ大会

日時 10月10日(祝) 13:00~16:00

定員 140人・定員に余裕があれば当日で
も可 記念品あり

①②の共通事項

場所 小田原アリーナ
申込 9月15日(祝)~30日(木)



氷上のスポーツ「カーリング」を
ヒントに生まれた「カローリン
グ」。投球フォームも決まってる??

「いきいき体操フェア かながわ'99」 参加団体募集

申込 県スポーツ課

☎045-201-1111

昨年度まで「国体イヤーイベント」として開
催されてきたこのイベント。日ごろの活動
成果を発表したいグループ集まれ!

日時 12月19日(日) 10:00~
場所 小田原アリーナ
対象 リズム体操、ダンス、ヒップホップな
ど1グループ4分以内
参加数 フリージャンルの部 30組・
ヒップホップの部 10組・多数選考
参加料 1人500円
申込 10月7日(休)までに、小田原アリーナ
(☎38-1144) ほか県内公立スポーツ施設に
ある応募用紙で。

障害者 レクリエーション大会

障害福祉課 ☎33-1467

障害者とその家族がスポーツに親しみなが
ら家族ぐるみで楽しめます。

日時 10月3日(日)9:00~14:00
場所 西湘地区体育センター
内容 グランドゴルフ、ペタンク、卓球、
輪投げ、インディアカ、ダーツ、盲人卓球

小田原アリーナがおもしろい

チケット販売中まだまだ良い席あり

10/8(金) 大相撲小田原場所

小田原場所相撲事務局 ☎24-8077
チケットに関する問い合わせ ☎38-0727
アリーナで発売中
チケットぴあでも取扱中 ☎03-5237-9977

日時●10月8日(金) 8:00~15:00
十両取組 13:20
幕内・横綱土俵入 13:45
幕内取組 14:00

料金●タマリ席(1人) 14,000円
マス席A(4人) 44,000円
マス席B(4人) 38,000円
特別イス席(1人) 7,500円
イスA席(1人) 6,000円
B席(1人) 4,000円
自由席(大人) 2,000円
自由席(中学生まで) 500円

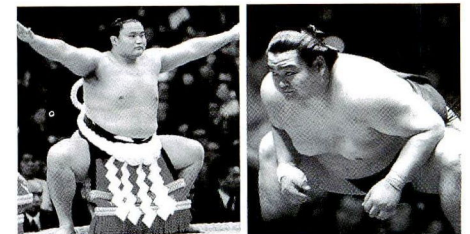

アリーナのその他イベント... ●10月10日
(日)・11日(月) SHARPパソコン展示即売
●10月14日(木)レーナ・マリアコスベルコ
ンサート

住宅用地と工業用地を公売

都市整備課 ☎33-1507

市が造成した成田・桑原土地区画整理事業区域内の土地を市内、市外を問わず先着順に公売しています。小田原市ホームページでも情報提供しています。

www.city.odawara.kanagawa.jp/

No.	地積	価格
住宅 7	273.79㎡(約83坪)	49,692,000円
9	187.23㎡(約57坪)	33,982,000円
工業 ①	1,273.49㎡(約385坪)	204,556,000円
②	1,002.21㎡(約303坪)	178,869,000円

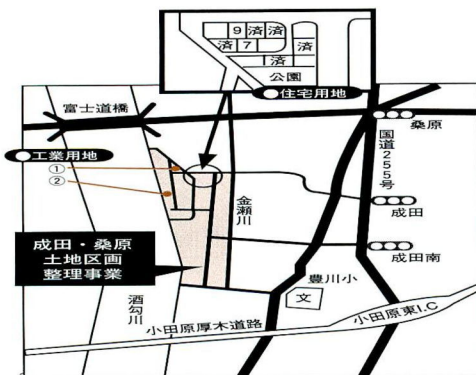

「赤とんぼ」放送は 10月から午後4時に

防災対策課 ☎33-1856

毎日の夕方に流れる「赤とんぼ」放送は、防災行政用無線の屋外スピーカー点検のための試験放送です。周辺の市町の試験放送時間との混信を避けるため、夏場の4月～9月は午後6時、冬場の10月～3月は午後4時に放送しています。

風致地区が変更になりました

都市計画課 ☎33-1571

小田原城址を中心とした緑に恵まれた地区や相模湾に面した海岸については、歴史的景観や海岸景観の維持・保全を図るため、風致地区に指定しております。

(追加部分) 前川

(変更部分) 十字、南町、早川、石橋

また、4月1日から施行された神奈川風致地区の改正条例により、4種類に細分化され、新たに次のとおり指定しました。

(第1種風致地区) 前川、城内

(第2種風致地区) 根府川、江之浦

(第3種風致地区) 根府川、城山、十字、板橋

小田原の水道水の水質

浄水課 ☎41-1245

6月に各配水池管末の水道水の水質検査を行った結果、すべて水質基準以下でした。これからも安全でおいしい水をお届けします。

項目	配水池	中河原	小峰	久野	水質基準
pH値		7.1	7.2	7.2	5.8以上8.6以下
色度(度)		1未満	1未満	1未満	5以下
濁度(度)		0.1未満	0.1未満	0.1未満	2以下
硝酸、亜硝酸性窒素 (mg/L)		0.88	1.27	0.89	10以下
塩素イオン (mg/L)		7.2	6.4	4.6	200以下
過マンガン酸カリウム消費量 (mg/L)		1.1	0.7	0.9	10以下
硬度 (mg/L)		53.9	90.6	71.0	300以下
蒸発残留物 (mg/L)		112	162	132	500以下
鉄 (mg/L)		0.03未満	0.03未満	0.03未満	0.3以下
一般細菌(個/mL)		0	0	0	100以下
大腸菌群		検出せず	検出せず	検出せず	検出されないこと
残留塩素 (mg/L)		0.30	0.50	0.40	0.1以上
総トリハロメタン (mg/L)		0.0126	0.0070	0.0061	0.1以下

ここがポイント!

硝酸、亜硝酸性窒素とは?

窒素肥料、生活排水、尿などに含まれる窒素が、土壌や水中で細菌によって分解され、変化したもの。乳児や子供に高濃度の水は有害で、健康への悪影響を及ぼします。

子育て 通信

連載■その3

子どもとの暮らしを楽しむために、子育てのちょっとしたヒントをお届けします。また、子育てを通じて嬉しかったこと、子どもから学んだこと、困ったこと、悩んでいることなど、皆様のご意見、ご感想をお寄せください。

子育て支援センター(城山乳児園内)
☎34-0465 FAX&☎35-0052

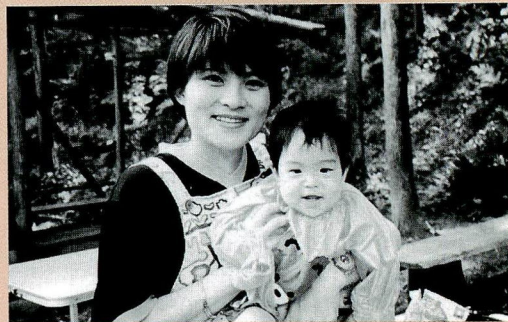

赤ちゃんは相手をしてもらるのが大好き。生まれてまもない赤ちゃんが1～2か月もすると「オクン、オクン」といったような言葉を出します。「お話してるの、上手だね」と声かけすると、ジーッと見入るように「ウーウー、キャッキャッ」と笑顔を返してくれます。そんな瞬間が積み重なって「かわいい」という気持ちも生まれてきます。この笑顔を求めて「いない、いない、ばー、ペロペロバー」をちょっとした合間にやったり、体をちょとくすぐったりすると、目をキラキラさせて、もっとやるとせがむぐさも見られます。言葉がけも、自然に「おむつかえようね」「食事しましょうね」「お腹いっぱいになったね」「お天気いいから散歩にいこうか」など、ふだん生活の中の言葉がけをすると、赤ちゃんなりに理解していくようです。

初秋の健康に注意

秋は気温の変化が激しく、朝晩と日中の温度差が10度近くもあることも珍しくありません。疲労は時がたつてから出てくると言われています。夏の暑さで消耗した体は気温差に敏感になり、特に明け方の冷え込みは風邪の一因になりますので毛布などを準備しておくとういでしょう。

小田原 彩時記



シンドバッドの大冒険 少年少女 オーシャンクルーズ



8月23日、にっぽん丸に524人のちびっ子シンドバッドが乗り込みました。小田原の次世代を担う小学校6年生たちの冒険の旅。期待に胸を踊らせ、元気いっぱいの発進です。

船が御幸の浜に大接近すると、先輩のシンドバッドや仲間たち500人の大応援団が大旗を振ってエールを送りました。船からも横断幕で応えました。海を挟んでみんなの心が一つになった時、にっぽん丸は大きく汽笛を鳴らしました。

共同募金運動に ご協力を

問 共同募金会 ☎35-4000

赤い羽根募金は10/1～31

年末たすけあい募金は12/1～31

みなさまの善意を

お寄せください。

介護保険の要介護認定の申請迫る ～10月1日から～

福祉総務課 ☎33-1886

小田原市では、介護保険の要介護認定などの申請の受け付けを10月1日から、市役所、マロニエ、支所・連絡所で始めます。7月に配食と緊急通報を除く在宅老人福祉サービスを利用した方と特別養護老人ホームの入所者には、個別に申請の案内をします。その方は9月16日(木)から申請を受け付けます。

●対象となる方は

① 65歳以上の方(昭和10年4月1日以前生まれの方)のうち

- (1) 寝たきりや痴ほうなどで常に介護を必要とする状態(要介護状態)の方
- (2) 常時の介護までは必要ないが、家事や身じたくなど、日常生活に支援が必要な状態(要支援状態)の方

② 40歳以上65歳未満の方(昭和10年4月2日以降昭和35年4月1日以前生まれの方)のうち初老期痴ほう、脳血管障害など老化が原因とされる15種類の病気※により要介護状態や要支援状態となった方です。

なお、平成12年4月2日以降満65歳、満40歳になる方は誕生日以降申請が可能です。
※15種類の病気については、広報「おだわら」9月1日号をごらんいただくか、介護保険担当までお問い合わせください。

介護保険の申請についての出張相談、受付

10月15日(金)	14:00～16:00	中央公民館大窪分館
10月16日(土)	14:00～16:00	マロニエ
10月19日(火)	14:00～16:00	下中老人憩いの家
10月20日(水)	10:00～12:00	小田原駅前ふらっとスポット
	14:00～16:00	しらさぎ会館
10月21日(木)	10:00～12:00	中央公民館豊川分館
	14:00～16:00	富水連絡所
10月22日(金)	10:00～12:00	尊徳記念館
	14:00～16:00	曾我みのり館
10月23日(土)	14:00～16:00	保健センター
10月26日(火)	10:00～12:00	梅の里センター
	14:00～16:00	中央公民館上府中分館
10月27日(水)	10:00～12:00	早川公民館
	14:00～16:00	農協片浦支店
10月28日(木)	10:00～12:00	中央公民館国府津分館
	14:00～16:00	前羽福祉館
10月30日(土)	14:00～16:00	市役所

申請の代行を介護保険施設か居宅介護支援事業者に行ってもらっても可能です。市内にある事業者の連絡先は以下の通りです。

名称	住所	電話
西湘老人ホーム	早川853	24-1181
潤生園	穴部377	35-9500
陽光の園	入生田475	24-0013
ルビーホーム	曾我光海2-1	42-1278
たちばなの里	小船213-1	44-1100
アイリスケア マネージメント	南町3-2-31	22-3167
社会福祉協議会	城山2-1-5	35-8143

このほか、現にサービスを受けている事業者でも申請の代行を行える場合がありますので、直接お問い合わせください。介護保険法施行日(平成12年4月1日)が近づきますと、申請が大変込み合うおそれがあります。スムーズにサービスを受給していただくため、遅くとも平成12年1月31日までに申請を行うようにしてください。

なお、申請・相談をする際は、健康保険証や医療機関の診察券などをお持ちください。

介護保険事業計画等策定 検討委員会の傍聴

福祉総務課 ☎33-1875

介護サービスの基盤整備を計画的に推進するために、介護保険事業計画などを策定する検討委員会が傍聴できます。

日時 9月26日(日)14:00～

受付開始13:30～

場所 全員協議会室(市役所3階)

定員 10人・先着順

民生委員・児童委員の変更

福祉総務課 ☎33-1861

平成11年8月1日付で、新しく次の方が委嘱されました。(敬称略)

民生委員・児童委員

芦子地区(寺町担当)

蔦野 明雄

橘南地区(中宿担当)

伊藤 弘

桜井地区(西栢山担当)

米山 立子

生ごみ処理後の「たい肥」を お分けします

青果市場管理事務所 ☎48-1551

青果市場では、バイオによる生ごみ処理を行っています。これによって生じた残さ(カス)は良質の肥料として利用できますので、ご希望の方はお問い合わせください。

学習・文化・スポーツのガイドブック 99年度版『自分時間手帖』 好評配布中!

生涯学習課 ☎33-1720

講座、イベント、サークル、ボランティア、学習施設など、あなたの生涯学習をサポートする情報が満載です。ぜひご利用ください
配布場所 市役所市民ロビー、図書館、中央公民館、マロニエ、いそしぎ、支所・連絡所など市内各施設

10月は 違法駐車追放強化月間

放置自転車・バイク

クリーンキャンペーン

地域づくり課 ☎33-1853



地域振興券を使おう 使用期間 締切迫る

地域振興券本部 ☎35-9100

地域振興券の有効期間は9月22日(水)です。忘れずに使おう。



お知らせ

市からの
お知らせなど

高齢者に感謝をこめて

高齢福祉課 ☎33-1841

9月15日は敬老の日、21日までの一週間は老人保健福祉週間です。多年にわたり社会に尽くしてこられた高齢者を敬愛し、長寿を祝いましょう。

各地域では、自治会や民生委員児童委員協議会、婦人団体などが中心になっていろいろな敬老行事が行われます。

■老人保健福祉週間のお祝いなど

市からのお祝い

75歳以上の方…祝い菓子 80歳以上の方…祝い金 100歳の方…額ぶち 最高齢者男女各1人…記念品 長寿夫妻(結婚50年・60年・70年を迎えた夫妻)…祝い状と額ぶち

県からのお祝い

88歳・99歳の方…祝い金

■映画館に無料招待

市内の3つの映画館(東宝劇場、東映劇場、オリオン座)のご協力により敬老の日に福寿手帳をお持ちになれば、無料で入場できます。

<変更についてのお知らせ>

平成12年度以降、敬老行事の祝い金、祝い品の対象者を変更する予定です。

・祝い金…80歳、88歳、90歳、99歳の方と、100歳以上の方に贈呈します。

・長寿夫妻祝い品…結婚60年、70年を迎えた夫妻が対象になります。

小田原競輪開催

9月23日(木)～28日(火) 場外

9月29日(水)～10月1日(金)

10月8日(金)～10日(日)

10月12日(火)～14日(木)

事業課 ☎23-1101



子ども

児童対象の
行事など

アニメ・映画

神奈川県土砂の適正処理に関する条例が10月1日から施行

県土整備部建設業課 ☎045-201-1111
市農政課 ☎33-1496

市内で土砂の埋立行為を行う場合、面積で500㎡以上または土量で500㎡以上の埋立については、市長の許可を受けることになっていました。

しかし、県の「土砂の適正処理に関する条例」が10月1日から施工されることにより、面積で2,000㎡以上の埋立については、県知事の許可を受けることになりました。

したがって、500㎡以上または500㎡以上で2,000㎡以下は市長、2,000㎡以上は県知事の許可となります。また、この条例では、ほかに次の内容が規定されています。

①建設工事またはストックヤード区域から500㎡以上の土砂を搬出する場合は、あらかじめ土砂の搬出に係る計画を作成し、知事に届け出なければなりません。

②2000㎡以上の埋立が行われている土地の区域やその周辺の区域で、人の生命・身体・財産を害する恐れがあると認められる場合、知事は、その区域を土砂搬入禁止区域として一定期間指定し、土砂の搬入を禁止することがあります。

違反建築物防止週間

10月11日～17日

建築指導課 ☎33-1433

買い物調査にご協力を

商工課 ☎33-1511

消費者に喜ばれる商店づくりを進めるため、買物訪問・来店者・通行量調査など、市内全域で調査を行います。調査員は「中小企業大賞」の腕章を付けています。

日時 10月5日(火)～24日(日)

戦没者などの遺族の方へ特別弔慰金を

福祉総務課 ☎33-1863

戦没者の遺族に対する特別弔慰金支給法が改正され、戦没者などの遺族のうち、平成7年4月1日から平成11年3月31日までの間に公務扶助料、遺族年金などの受給権を持つ遺族(戦没者の妻または父母)が亡くなった方に額面24万円6年償還の国債が支給されます。

なお、「第6回戦没者等の遺族に対する特別弔慰金」を受給されている遺族の方は対象になりません。

●支給対象

特別弔慰金は遺族のうち次の順位に従って最も順位の高い方1人に支給されます。

- ①戦傷病者戦没者遺族等援護法による特別弔慰金を受けた方
- ②戦没者などの子
- ③戦没者と生計を共にしていた父母、孫、祖父母、兄弟姉妹
(婚姻、養子縁組により平成11年4月1日現在、氏が変わっている方は除く)
- ④③以外の父母、孫、祖父母、兄弟姉妹
- ⑤①～④以外の3親等以内の親族
(戦没者死亡時まで引き続いて1年以上生計を共にしていた方に限ります)

就学時健康診断を受けましょう

学校保健課 ☎33-1691

平成12年4月に小学校へ入学するお子さん(平成5年4月2日～平成6年4月1日生まれ)について、11月～12月に就学時健康診断を実施しますので、必ず受けるようにしてください。また、現在市内にお住まいでも、住民登録をされていませんと就学時健康診断通知書がお手元に届きません。住民登録をされていないご家庭がありましたら、至急手続を済ませてください。

秋の全国交通安全運動

9月21日(火)～30日(木)

地域づくり課 ☎33-1853

子供映画会と金次郎のおはなし

日時 10月9日(土)10:00～11:00(開場9:50)

場所 尊徳記念館 ☎36-2381

定員 60人・当日先着順

●まけうさぎほか

かもめ図書館子ども映画会(アニメ)

場所 かもめ図書館 ☎49-7800

定員 180人・当日先着順

時間 13:30～(開場13:00)

●10月 3日(日) ランボーの秘密ほか

●10月10日(日) イソップ物語ほか

●10月17日(日) 五つのはなのえきほか

●10月24日(日) 笠地蔵ほか

よいこ名作劇場

日時 10月9日(土)

①10:00～ ②13:30～

場所 中央公民館 ☎35-5300

定員 各70人・当日先着順

●チロヌップのきつね

市立図書館子ども映画会(アニメ)

問 かもめ図書館 ☎49-7800

日時 10月17日(日)13:30～14:10(開場13:00)

場所 市立図書館

定員 80人・当日先着順

●おばけうんどうかいほか

市民プラザ



市民のみなさんの活動を紹介するコーナーです。
記事掲載の申込みは
広報広聴室(市役所3階) ☎33-1261まで

■ふれる彫刻展 悠久の美と創造の美
新進の彫刻作家30人の芸術に触れよう。
日時 9月18日(土)~10月11日(月)
場所 小田原城二の丸広場・常盤木門
問 トライ21 鈴木 ☎35-2038

■おだわら面友会 能面展
展示数は60点にものぼります。
日時 9月29日(水)~10月3日(日)
9:00~16:30(最終日15:30)
場所 小田原城常盤木門
問 おだわら面友会 吉田 ☎22-6788

■フォークダンス一日教室
日時 9月19日(日)10:00~12:00
場所 マロニエ
参加料 200円
問 フォークダンス協会
山居☎22-1667

■美しい日本の歌を伝えてゆく会
創立15周年記念音楽会
日時 9月26日(日) 14:00開演
場所 中央公民館
定員 600人 当日13:30から受付
問 山本 ☎74-2331

■小田原本曜会 定期演奏会
フォーレ混声合唱曲集ほか。
日時 9月25日(土) 18:30
場所 市民会館
入場料 1,000円
チケット 井上・大村楽器
問 吉田 ☎22-6788

■歩け歩けの会
日時 10月10日(日)「丹沢湖めぐり・15km」
10月24日(日)「藤沢~遊行寺~大船
フラワーセンター・10km」
11月14日(日)「金沢八景・祢名寺(金
沢八景)・10km」
集合 9:00小田原駅東口
参加料 300円(交通費別)
その他 弁当持参。雨天中止。
問 歩け歩けの会・鈴木
☎22-5241

■永耕祭
活動発表・アトラクション・展示即売など
日時 10月16日(土)・17日(日)
場所 永耕園(曾我岸)
問 実行委員会 ☎42-2268

■ファミリーテニスサークル会員

初心者もどうぞ。
日時 土曜日15:00~17:00
場所 テニスガーデン
定員 20人・先着順
会費 月3,000円 学生2,500円
申込 山本 ☎49-1907

■アルファビクス・メイミー会員

ゴムバンドを使った気持ちの良い健康・美容法で、心と体をリラックス。
日時・場所
火曜日14:00~15:00 いそしぎ
水曜日10:00~11:00 梅の里センター
対象 一般・中高年
会費 入会金1,500円 月3,500円
申込 アルファビクス・メイミー
☎070-6641-6735

■全日本盲人マラソン小田原大会 ボランティア募集

①走路監察その他の運営協力
②盲人ランナーの伴走者
日時 11月14日(日)
場所 城山陸上競技場周辺
申込 10月5日(火)までに、
☎42-2191

■市民ゴルフ大会

詳しくは市内ゴルフ練習場にある募集要項を。
日時 11月18日(木)
場所 小田原湯本カントリークラブ
対象 市内在住・在勤の方・160人・先着順
参加費 一般5,000円 会員3,000円
プレー費 12,500円(昼食代含む)
競技方法 ①親睦大会
②県競技会選考会
申込 10月10日(日)までに、
ゴルフ協会 山口 ☎34-6441

■合気道会員(初心者歓迎)

場所と日時 ご都合のよい日程で
①印刷局体育館 火・木曜18:00~19:00
②スポーツ会館 土曜日17:00~19:00
③大井町体育館 水曜日18:00~20:00
対象 中学生以上
会費 月1,000円
申込 加藤 ☎49-0839

■市政モニターOB会

市政モニターOB会集まれ!
市政の勉強会をしよう。
日時 毎月第2火曜日19:00~21:00
場所 いそしぎ
問 小島 ☎47-3790



市からの
お知らせなど

「小型焼却炉」は 許可が必要です!

県西湘地区行政センター ☎22-1151
市環境保全課 ☎33-1482

広報おだわらの6月1日号でお知らせしたとおり、県では、法規制対象外の焼却炉による公害苦情が増加していることを受けて、県生活環境条例を一部改正しました。

7月1日から法規制対象規模未満の「小型焼却炉」が条例の許可対象施設(指定施設)になります。

なお、7月1日前に小型焼却炉を設置している事業所は9月30日までに届出の手続きを済ませてください

今回の改正により、小型焼却炉の規模が次の要件のいずれかに該当する場合は、条例の手続きが必要になります。

- ◇火格子面積または火床面積が0.5㎡以上
- ◇焼却能力が1時間当たり50kg以上
- ◇一次燃焼室(燃焼室がひとつだけの廃棄物焼却炉にあっては、その燃焼室)の容積が0.8㎡以上

アートふれあい展

南足柄市文化振興課
☎73-8018

絵画・彫刻・陶芸・漆芸・染織りなど、南足柄で活躍する芸術家の作品を一堂に展示。

日時 10月2日(土)~11日(日)
9:00~19:00
(11日は16:00まで4日は休館)
場所 南足柄市文化会館

まちに飛び出す広聴活動 市民と市長とのほっと懇談会

広報広聴室 ☎33-1263

市民の皆さん一人ひとりの声をお聴かせください。まちづくりや地域の身近な問題について市長と直接話し合える絶好の機会です。市内在住の方ならどなたでも参加できます。

*託児(2歳以上就学前まで)と手話通訳は事前申込
9月25日(土) 保健センター 17:00~19:00
10月2日(土) 尊徳記念館 17:00~19:00



おだわらインフォメーション
9/15～10/14

市内や県下で今月行われるイベント、行政からのお知らせなどを紹介します。わからないことはタイトル名の下にある担当部課までお気軽にどうぞ。なお事前申込が必要なものは、担当部課の前に「申込」と書いてあります。

10/16

シンポジウム 「子どもたちからの メッセージ」

～神奈川県里親大会～

児童福祉課 ☎33-1873

里親制度の普及啓発と、児童をめぐる問題の複雑化の中で、里親家庭で育った子どもたちの声に耳を傾け、子どもの健全な成長について考えます。北条太鼓の演奏などもあります。

日時 10月16日(土) 13:30～16:15

場所 中央公民館

コーディネーター

聖徳大学講師 高橋 一弘さん

10/10～11/7

小田原城秋季特別展

～初公開の貴重な資料を公開～

天守閣 ☎23-1373

私たちの歩んできた歴史や文化を理解し、これを将来に伝えていくために収集した小田原城や小田原地方に関係するさまざまな資料のうち、近年新たに収集に成功した虎朱印状など貴重な資料を一挙初公開します。

期間 10月10日(土)～11月7日(日)

場所 小田原城天守閣

10/17

一夜城まつり

観光協会 ☎22-5002

観光課 ☎33-1521

豊臣秀吉が小田原合戦の際に一夜にして築いたといわれる「石垣山一夜城」で、邦楽演奏を背景に野点をはじめ、北條鉄砲衆の演技などを行います。秋の一日、古(いにしえ)の情緒と石垣山の自然をお楽しみください。

日時 10月17日(日)10:00～16:00(雨天中止)

場所 石垣山一夜城歴史公園

内容 邦楽演奏／気功太極拳／空手／中野七頭舞／子供ショー ゴエモンと遊ぶ がんばれゴエモン／戦国武士の戦国絵巻／北條鉄砲衆演技／野点／合戦鍋ほか

交通 ①JR 早川駅・箱根登山線箱根板橋駅から無料シャトルバスを運行(早川駅発は9:00から20分間隔、箱根板橋駅発は9:00から30分間隔、石垣山一夜城歴史公園発の最終は16:30)

②JR 早川駅・箱根登山線入生田駅から徒歩40分



尊徳記念館 ☎36-2381

郷土の偉人を偲ぶ「尊徳祭」

尊徳記念館に集合して、尊徳の偉業を学ばば学ぶほど、あなたの未来が開けてくる。当日は、展示室を無料開放。

10月16日(土) 12:50～15:45

尊徳講演会「小田原藩と二宮尊徳」

講師 大井町町史編さん委員

松尾公就さん

時間 13:00～14:30

定員 200人・先着順

申込 9月16日(木)から、
尊徳記念館 ☎36-2381

★相模人形芝居「鎌倉三代記 三浦別れの段」 下中座

★大型ビデオ「二宮金次郎」と

おはなし

★アマチュア無線クラブ交信会
(17日まで)

★二宮尊徳学習事業成果展示(17日まで)

★水墨画展示 (17日まで)

10月17日(日) 10:00～15:50

★大型ビデオ「二宮金次郎」とおはなし

★報徳市(農産物直売など)

★和太鼓演奏・ロビーコンサート・演芸会・人形劇・茶会

★当日参加コーナー 当日先着順
・手作りおもちゃコーナー

・竹細工 (小学4年生以上・60人)

・紙細工 (小学1年生以上・60人)

★墓前祭 東栢山善栄寺

尊徳祭関連事業

●尊徳祭俳句大会

10月24日(日)

席題「秋季雑詠2句」

受付10:30 投句締切12:00

問 大野 ☎36-2319

●報徳マラソン

11月14日(日) 受付7:30

スタート9:30

問 一寸木 ☎37-3730



白秋童謡館開館1周年

小田原は、生涯に40回以上転居した北原白秋にとって、生誕地柳川(福岡県)に次いで長期間居住し、生涯で唯一自分の家を持った土地です。

白秋は1200篇におよぶ童謡作品を創作しましたが、小田原時代にそのうちの約半数が創られ、現在親しまれ愛唱されている作品のほとんどが含まれています。

昨年10月に開館した白秋童謡館の開館1周年を記念して、特別展と記念講演会を開き、童謡の数々と白秋の生涯を紹介いたします。

白秋童謡館開館1周年記念特別展
小田原から生まれたなつかしい童謡
童謡の数々と白秋の生涯をたどろう。

日時 10月16日(土)～11月14日(日)

9:00～17:00 入館は16:30まで

場所 小田原文学館 ☎22-9881

記念講演会「私のこころの歌」

声楽家 島田祐子さん

小田原・城下町大使の

島田さんが白秋童謡の

世界を紹介します。

日時 10月22日(金)

13:30～

場所 報徳二宮神社

報徳会館

定員 180人・先着順

申込 10月1日(金)から、

市立図書館 ☎24-1056



みみずく
木鬼の家

イベント

10/15~17

国際高齢者年リーディングイベント事業

ふれあい けんこう フェスティバル

申込 保健センター ☎47-0820
場所 保健センター・いそしぎ

●10月15日(金)
安心して生活できる
環境づくりのシンポジウム
基調講演 & パネルディスカッション
福祉住環境コーディネーター
志水勇祐さん

時間 10:00~ 定員 200人・先着順
申込 保健福祉事務所 ☎22-3135

アトラクション 時間 13:00~
◆インスタントシニア体験コーナー
基調講演会場で受付(10:00から、先着順)
※歩きやすい靴とズボン着用の方のみ
◆介護保険紹介コーナー
◆住宅改造相談コーナー(先着順)
◆福祉の街づくりに関するパネル展示

●10月16日(土)
母と子の体操教室

時間 1歳未満のお子さん
10:30~11:00 13:30~14:00
1歳以上4歳未満のお子さん
11:15~11:45 14:15~14:45

定員 各回30人・先着順
申込 保健センター ☎47-0820

アニメ
「サザエさん」
の加藤みどり
がやってくる!



●10月17日(日)
かんぽ健康づくり講演会
時間 13:00~ 12:30開場
テーマ 「30年頑張りました、私の健康管理術」
講師 加藤みどりさん 声優・女優。
現在も継続中の長寿番組「サザエさん」の声優として有名。舞台活動にも力を入れており、毎年、一人芝居とトークショーを組み合わせた「みどりの部屋」公演を行っている。
申込 保健センター ☎47-0820

健康体力測定
時間 9:00~ 定員 50人・先着順
申込 保健センター ☎47-0820

骨密度測定(はがき申込制)
時間 9:00~ 対象 65歳未満の女性70人・多数抽選
申込方法 往復はがきに住所・氏名・年齢・電話番号を書く。返信はがきに住所・氏名を記入。
申込 9月30日(木)(消印有効)までに、〒256-0816 小田原市酒匂2-32-16 保健センター

9/25~11/14

小田原城銅門で甲冑姿の
武者がお出迎え

観光課 ☎33-1521

いにしへの登城ルートである馬出門土橋(めがね橋)~住吉橋~銅門~常盤木門~天守閣のコースをたどってみてください。126年ぶりに復原された小田原城二の丸の表門である銅門には、趣向を凝らした手作りの甲冑を身にまとった武者が皆さんをお出迎えます。一緒に記念撮影をどうぞ。

日時 9月25日(土)・26日(日)
10月9日(土)・23日(土)・24日(日)
11月13日(土)・14日(日)
10:00~15:00

*甲冑を着てみたい方は、常盤木門で甲冑一式、女性用の打ち掛けを貸出中です。子供用もありますので、ご利用ください。

10/16~17

小田原女子短期大学 学園祭

『小峰祭』地域に開かれた学園祭をめざして

申込 小田原女子短期大学 ☎22-0285

日時 10月16日(土)~17日(日)
10:30~16:00

特別企画 人気お笑いタレント アンタッチャブル、アンジャッシュ出演(17日)
☆フリーマーケット出店(中庭)大募集
申込 9月16日(木)~10月7日(木)



小田原の月例イベント

- 第4水曜日 12:30~12:45 昼のミニコンサート
牛丸瑠子さん(ソプラノ) 石崎恵子さん(ピアノ)
市役所2階ロビー
市民交流課 ☎33-1707
- 毎週土曜日 8:00~ 港の朝市
小田原漁港 市漁協 ☎22-6617
- 第2・4日曜日 10:00~15:00 草花の即売会
フラワーガーデン ☎34-2814
- 最終日曜日 8:00~ 小田原の朝市
市役所前庭 商工課 ☎33-1514

9/30~10/3

科学展覧会と
創意くふう展覧会

1 学校教育課 ☎33-1684
2 商工課 ☎33-1513

市民会館で小中学生の優秀な作品が展示されます。

1 児童生徒科学展覧会

市内の児童・生徒の科学研究物の展示
日時 9月30日(土)~10月3日(日)
10:00~17:00

2 児童生徒創意くふう展覧会

小田原市・中井町・松田町の児童・生徒の創意くふう作品の展示
日時 10月1日(金)~3日(日)
10:00~17:00(最終日は16:00)

10/9

国際高齢者年関連行事
かもめ図書館ロードショー

かもめ図書館 ☎49-7800

日時 10月9日(土) 13:30(開場13:00)
場所 かもめ図書館

定員 180人 プログラム 「居酒屋」(1956年フランス作品 白黒画面に再現された19世紀バリの情景が印象的・115分)

9/18~26

手作り絵本展

かもめ図書館 ☎49-7800

日時 9月18日(土)~26日(日)
(9月20日(日)は休館日)

場所 かもめ図書館



心におみやげ、
見つけて小田原。

家族で行こうよ

花と緑の広場

10月9日(土)・10日(日) 10:00~16:00

小田原フラワーガーデン

学生による
大道芸もある

花と緑を身近に感じるイベントが盛りだくさん。
菊・サルビア・ペゴニア・コスモス・マリーゴールドなどが会場を飾る。

緑のフリーマーケット

市民が、家庭にある植木・花・球根などを販売。
掘り出しものに、思わずにっこり。

花や緑の即売会

花鉢・植木・苗木・盆栽・山草・園芸資材・農産物の
マーケット。

ウォーク・ラリー

園内で花巡りをしよう。チェックポイントごとに
新しい感動があなたを待っている。

その他

ミニSL・フワフワ梅丸・樹木名当てクイズ・生け
垣作りの実演・野点・パネル展示・園芸相談など、
子供から大人まで楽しめる。

発行●小田原市 小田原市秋窪300番地
編集●広報編集室
TEL 0465-331261
FAX 0465-4640
©小田原市1999.9.9

8月1日現在 小田原市の人口200,695人 世帯数70,974世帯

フラワーガーデンの教室に参加しよう

申込方法

往復はがきに住所・氏名・電話番号・教室名または番号を書き、
〒250-0055 小田原市久野3798-5 小田原フラワーガーデン
☎34-2814

コンテナガーデン作り

会場で気に入った材料を買って集合。
お好みの容器に花や鑑葉植物を植える。
プロのアドバイスであなたのお部屋の素敵な手作り
インテリアが完成する。

日時 10月9日(土) ①13:00~14:00 ②14:30~15:30
10月10日(日) ③13:00~14:00 ④14:30~15:30

定員 各時間10人・先着順

申込 9月30日(木)までに、

園芸教室

「ワインとお花のラッピング」お祝いに
プレゼント。お花を添えておしゃれに
ラッピング。ハートをつかむテクニ
クをばっちり伝授。

日時 9月25日(土)13:30~15:00

定員 30人・先着順

教材費 3,000円

持ち物 ワイン(空き瓶可)・はさみ

申込 9月21日(火)までに、



ちょっと一息 コーヒータイム

花ことばクイズ

数字とカタカナを結ぼう。あなたはいくつ
わかるかな。全問正解は花博士、5問で凡
人、3問以下の人は、なんとさびしい人生で
しょう。

①コスモス ②赤バラ ③黄バラ ④あさ
がお ⑤ヒアシンス ⑥プラタナス ⑦梅
⑧菊 ⑨マーガレット ⑩あじさい

ア、嫉妬 イ、忠実・独立・高潔 ウ、清
浄・真実・追憶 エ、移り気 オ、少女の純
情 カ、競技・勝負 キ、約束・平静 ク、
天才 ケ、予言 コ、恋愛・愛情