

広報おだわら・くらしのガイド

2000

月号
4/15

平成12年4月15日発行
No.769

おだわら暮らし

4/15-5/14

北條五代祭り



5/3 祝
北條五代武者行列
詳しくは15ページに

本年度の予算	2~3
Voice(ボイス)	4
健康コーナー	5
募集	6~7
税金・年金・補助	8
スポーツ・相談	9
講座・教室	10~11
こども	11
市民プラザ	12
お知らせ	13
	14~15

健康と教育を新たな柱に子育てしやすいまちづくり

本年度の予算が決まりました

全体で1・57%の伸び

市議会3月定例会で議決された平成12年度予算は、一般会計が対前年度比4・18%減の573億円、介護保険事業(特別会計)を新設したため12%となった特別会計は、総額で対前年度比8・00%増の672億4183万4千円、水道と病院の企業会計は、総額で対前年度比2・06%減の154億762万9千円となりました。この結果、全会計の総額は1399億4946万3千円で、対前年度比1・57%の伸びとなっています。

歳入―減収が目立つ市税

歳入のうち自主財源の主なものは市税で構成比58・11%を占め、333億円です。対前年度比3・48%の減となっています。このうち、法人市民税は、企業の業績不振がひびき21・50%、個人市民税は3・97%、固定資産税は0・65%とそれぞれ減となっています。また、競輪事業からの繰入は6億円で14・29%の減となっています。

一方、国庫支出金などでは、国庫支出金は約52億6千万円で6・87%減、県支出金は約28億6千万円で9・38%増、地方特例交付金は11億5千万円で27・78%増、地方交付税は7億6千万円で116・67%増となっています。そのほか、財政調整基金は10億円、土地開発基金は4億円を取り崩し、市債として約25億5千万円を計上しています。

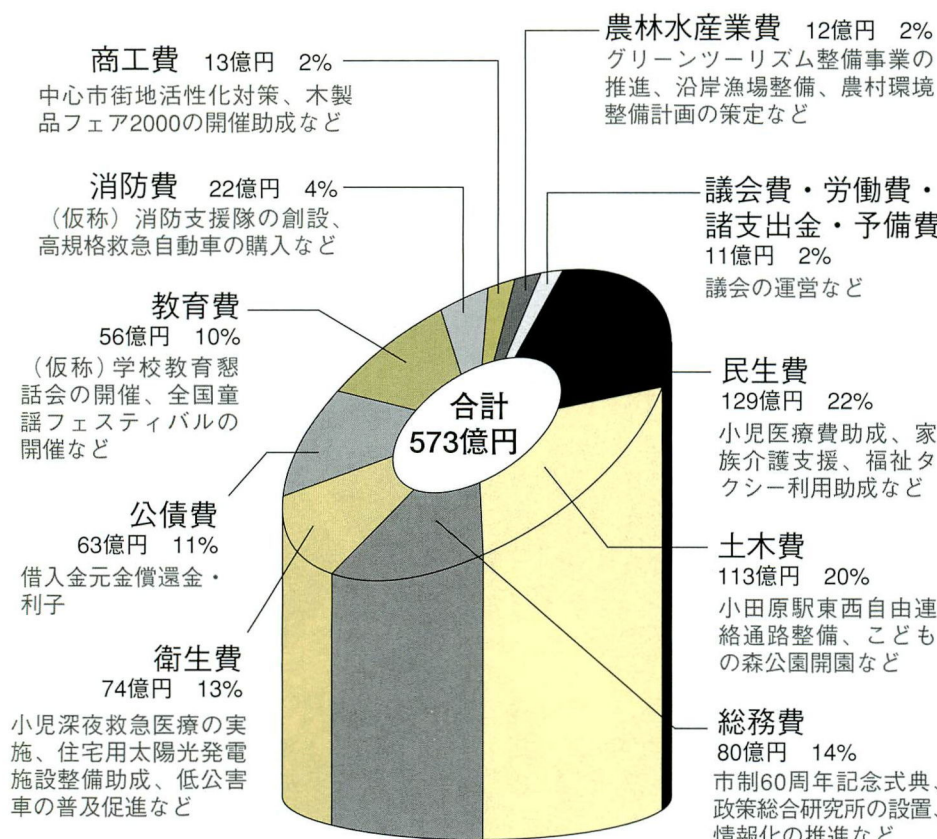

会計名		12年度予算額
一般会計		573億円
特別会計	競輪事業特別会計	214億4,000万円
	天守閣事業特別会計	1億7,100万円
	下水道事業特別会計	106億6,000万円
	国民健康保険事業特別会計	130億円
	国民健康保険診療施設事業特別会計	3,000万円
	交通災害共済事業特別会計	4,800万円
	公設地方卸売市場事業特別会計	1億9,500万円
	老人保健医療事業特別会計	146億7,800万円
	片浦地区簡易水道事業特別会計	2億2,400万円
	公共用地先行取得事業特別会計	8,883万4千円
	成田・桑原土地区画整理事業特別会計	7億2,300万円
	介護保険事業特別会計	59億8,400万円
	計	672億4,183万4千円
企業会計	水道事業会計	50億5,827万8千円
	病院事業会計	103億4,935万1千円
計	154億762万9千円	
合計		1,399億4,946万3千円

「新世紀への種まき」予算
 新たな千年紀、市制60周年という歴史の踊り場ともいえる節目の年にあつて、介護保険制度や地方分権がスタートします。時代は大きな変革期を迎えました。長引く景気低迷で市税などが減収となる中、小田原市は、「健康」と「教育」を新たな柱に、将来を見据えた施策を進めていきます。

歳出—小田原駅東西自由連絡通路の本格着工や、小児医療費助成の拡大など

民生費が23%、土木費が20%と市民生活に密着した費用が大きな比重を占める中、健康と教育を新たな柱としています。小田原駅東西自由連絡通路の本格着工や、地方分権を見据えた政策総合研究所の新設、介護保険制度のスタートと小児医療費助成の対象枠の拡大、市制60周年記念として全国童謡フェスティバルの開催などの経費が盛り込まれました。

主な新規事業は次のとおりです。

【環境共生都市】

住宅用太陽光発電施設整備への助成(600万円)、こどもの森公園オープンングイベント(151万円)、小田原駅東西自由連絡通路を含む広域交流拠点整備(約26億8千万円)

【生活福祉都市】

家族介護支援事業(約171万円)、小児医療費助成対象枠の拡大(約3136万円)、小児深夜救急医療の実施(2500万円)、介護保険制度の導入(59億8400万円)、(仮称)消防支援隊の創設(30万円)

【文化創造都市】

老樗荘建物保存など(約1億4千万円)、全国童謡フェスティバルの開催(1200万円)、(仮称)学校教育懇話会の開催(16万6千円)、学校評議員制度の推進(10万円)、生きる力を育成する「総合的な学習の時間」推進事業(439万円)、小学校の給食に木製食器等導入(80万円)

【産業自立都市】

木製品フェア2000への助成(500万円)、本町沖合に人工漁礁設置(約3589万円)、中心市街地の商業等の活性化(約1541万円)

【市民参加都市】

市制60周年記念式典(約1129万円)、情報化の推進(1400万円)、政策総合研究所の設置(約1028万円)



キーワードは「健康」と「教育」

1 子どもの健康を守ります

子を持つ親にとつて、子どもの健康は何をおいても守りたいもの。小田原市は子育てしやすいまちを目指します。

①小児医療費助成の対象枠を

3歳未満児まで拡大
子どもの医療費にかかる経済的負担を軽減します。従来は、1歳未満児だった通院対象枠を広げ、10月から、所得制限を設けて、3歳未満児の通院医療費を助成します。

②小児深夜救急医療

子どもの病気が夜でも待ってくれません。そこで、乳幼児の深夜の急病にも対応するため、市立病院で年間を通じて、毎夜間、小児医療を実施します。

2 教育改革は緊急の課題です

戦後教育のゆがみが、ここ数年一挙に吹き出したかのような事件や問題が相次いで起きています。教育問題について、家庭、学校、地域社会を挙げ、さまざまな機会をとらえて各界各層の方々と「静かなる教育論議」を盛り上げていきます。

①学校教育懇話会

教育委員会、学校、地域の三者が今まで以上に連携し、教育委員会と学校との関係などを検討していきます。

②学校評議員制度支援

各学校、地域の実情に応じた学校評議員を設けるための支援をします。評議員は、学校の教育目標・計画や地域との連携などについて校長に意見を述べ、校長はその意見を参考に開かれた学校運営を進めます。

3 小田原市が還暦に 市制60周年記念

小田原市が市になった日を知っていますか？正解は昭和15年12月20日です。市制記念日の記念式典のほか、ビッグなイベントで60周年を祝います。

①こどもの森公園オープン

4月29日、待ちに待った「小田原こどもの森公園わんぱくらんど」が久野にオープンします。豊かな自然の中で子どもが体いっぱい動かして遊べるわんぱくらんど。テレビゲームにはないスリルと感動が味わえます。

②全国童謡フェスティバル

北原白秋は、小田原に居住した8年間に、多くの童謡をつくりました。21世紀を担う子どもたちにこの童謡を伝えるとともに、全国公募による「童謡歌唱コンクール」や「創作童謡詩コンクール」を開いて、子どもたちの感性や創造性を育みます。また、童謡を通じて小田原を全国にアピールするとともに、全国の人々との交流を図ります。

4 逃げ得は許しません

市税の滞納に対する特別措置に関する条例。市税の滞納額は累積で26億円にもなります。この金額は、私たちの安全を守る消防本部の総工費に相当します。この条例では、税の公平性の観点から、納税能力があるのに催促に応じないような不誠実な滞納者に限って、行政サービスの停止や氏名の公表などを行います。個人のプライバシーにも配慮して、第三者機関である「市税滞納審査会」の意見を聞きながら、慎重に進めていく予定です。

5 長年の夢が現実のものに

小田原駅東西自由連絡通路
市民の長年の夢であった小田原駅東西自由連絡通路の本格着工にいよいよ着手します。小田原駅を富士・箱根・伊豆までも視野に入れた広域交流拠点、神奈川の西のゲートとして整備するための先導的的事业です。

6 まちづくりのシンクタンクです

政策総合研究所
小田原の個性を生かした独自のまちづくりを進めるため、政策総合研究所を設立します。官学民の協働で、地方分権時代に対応する新しい政策を研究します。

その他のほか

▼収入役に市橋 匠さんの選任に同意

▼教育委員会委員に島田祐子さんの任命に同意

▼介護保険円滑導入基金条例ほか、23件の条例の制定改廃

▼工事請負契約の変更(公共下水道第一工区工事)

▼工事委託協定の締結(小田原駅東西自由連絡通路新設工事)

▼市道路線の認定及び変更

3月定例会の議案は、行政情報センター(市役所4階)、支所、連絡所でご覧になれます。詳しい審議の内容は、5月上旬に配布される「市議会だより」をご覧ください。

④ 予算関係は財政課 ☎331311

そのほかは行政総務課 ☎331291



あなたは、まちづくりについてサイレントマジョリティ(傍観者)になっていませんか。まちづくりの主役は私たち市民一人ひとりです。私たちのまちをもっと住み良い、優しいまちにするために、市長への手紙制度や、市民と市長との懇談会、市政モニター制度などを行っています。



声

「現在、酒匂川左岸の小田原大橋から上流に向かって土手沿いの道路整備(市道0048)が行われているが、毎日、私は酒匂川の自然を楽しみながらウォーキングをしている。この周辺の回遊性を高めるために酒匂川の右岸と左岸を回遊できるような歩道の整備をお願いしたい。」
(市内 30代男性)

酒匂川に沿ったこの道路は、酒匂川の水辺

環境に親しめるとともに、天気の良い日は富士山の眺めもよく、また、飯泉取水堰の下流一帯はコアシサシをはじめとした県内でも有数な野鳥の営巣地です。小田原大橋から飯泉橋までの左岸堤防の区間をバードウォッチングロードと名づけ、年次計画で順次、整備しているところです。このバードウォッチングロードは、安全かつ快適に酒匂川の水辺環境や小田原の自然を楽しみながら散歩できるように、歩車道を分離して自転車歩行者道に十分な幅を確保しながら、バードウォッチング施設などを配置しています。

最近では気軽に楽しめ、健康増進のためのウォーキングが流行っています。将来的には酒匂橋と飯泉橋の間の酒匂川兩岸を回遊することができよう計画をしています。

市には、道路整備に関するご意見が数多く寄せられています。新しく建設する道路には、歩道の幅を確保するとともに、障害を抱える方々とも意見交換を行って道路と歩道の段差をできるだけ少なくし、点字ブロックなどを設置しています。一方で、既存の道路の拡張は、両側に住宅などが建ち並んでいるために、所有者の方や地域の皆さんと話し合いを進めて、理解が得られたところから整備を進めているところです。

4月中旬から下旬にかけては、コアシサシが酒匂川に飛来します。ぜひ、皆さんも、春のさわやかな風の中、酒匂川の自然を楽しめるバードウォッチングロード散歩を試みてはいかがでしょうか。

介護保険料が決まりました

☎ 高齢介護課
☎ 33-1872

介護保険のサービスは、税金と皆さんが納めていただく保険料の半分ずつでまかなわれます。皆さんが納めていただく保険料の額が決まりましたので、お知らせします。

① 65歳以上の方

段階	段階	介護保険料	
		基準額	月額(参考)
第1段階	世帯が市民税非課税の 老齢福祉年金受給者・生活保護受給者	基準額×0.5	17,050円 / 1,421円
第2段階	市民税世帯非課税	基準額×0.75	25,580円 / 2,131円
第3段階	本人が市民税非課税	基準額	34,110円 / 2,842円
第4段階	市民税課税で年間所得が250万円未満	基準額×1.25	42,630円 / 3,552円
第5段階	市民税課税で年間所得が250万円以上	基準額×1.5	51,160円 / 4,263円

② 40歳~64歳までの方

40歳~64歳までの方の介護保険料は、医療保険の保険料の一部として、4月分から加入している医療保険に納めていただきます。保険料の計算の仕方や額は、加入している医療保険によって異なります。

●健康保険(政府管掌保険、健康保険組合、共済組合)に加入している場合

今までの健康保険料の料率(一般保険料率)に、介護保険料率が上乘せされ、毎月の給料から徴収されます。

●国民健康保険に加入している場合

今までの医療分の保険料と新たに介護分の保険料を合わせたものが国民健康保険料となり、世帯主が納めます。介護分の保険料は、医療分と同様に「所得割額+資産割額+均等割額+平等割額」で計算します。それぞれの家庭の保険料の金額など詳細は、4月20日ごろ郵送いたします。

平成12年4月から9月までの6か月間は納める必要はありません。平成12年10月から13年9月までは月ごとにこの半額を納めていただきます。また、納めていただく前に市から保険料額の通知をいたします。介護保険料は年額で決定されるため、1年間に表の保険料額を納めていただきます。表の月額額は、年額を12か月で割った数であるため、実際に納めていただく額とは異なります。

健康コーナー

保健センター ☎ 47-0820



5月の予定 場所 保健センター

詳しくは健康カレンダーをご覧ください。

乳幼児健康診査など

持ち物、マタニティクラスのプログラムなどは、健康カレンダーをご覧ください。

4か月児健診	平成12年 1月生	11日	25日	29日
8~9か月児健診	指定医療機関 無料 お子さんが3か月ごろに、予防接種の案内と一緒に無料受診券を郵送します。			
1歳6か月児健診	平成10年 10月生	8日	16日	23日
2歳児 歯科健診	平成10年 4月生	15日	24日	30日
		受付/13:15~14:15		
3歳児健診	平成8年 10月生	10日	19日	26日
マタニティ クラス	前期 11日 15日 後期 18日 22日		電話申込制	
定例 育児相談	24日	毎月第4水曜日 受付/9:00~10:30		

予防接種(集団接種)

ポリオ(小児まひ生ワクチン)

対象 3か月~7歳5か月児

時間 13:30~14:30

○保健センター

5月1日(月)・2日(火)・9日(火)・12日(金)・
17日(水)・18日(木)・24日(水)・30日(火)

○市役所7階

5月15日(月)・22日(月)

すこやか健康相談

日ごろの健康や、高血圧・高脂血症・糖尿病などの生活習慣病、その他の病気に関する相談に、保健婦・栄養士がお答えします。(電話申込制)

日時 5月19日(金)9:30~11:00

場所 保健センター

休日診療カレンダー

場所 保健センター

●休日診療

受付 8:30~11:30(歯科9:00~)

13:00~15:30

※健康保険証をお忘れなく!

	内科	小児科	耳鼻 咽喉科	眼科	歯科
4月16日(日)	○	○	○	○	○
23日(日)	○	○	○	○	○
29日(祝)	○	○	○	○	○
30日(日)	○	○	○	○	○
5月3日(祝)	○	○	○	○	○
4日(休)	○	○	○	○	○
5日(祝)	○	○	○	○	○
7日(日)	○	○	○	○	○
14日(日)	○	○	○	○	○
21日(日)	○	○	○	○	○
28日(日)	○	○	○	○	○

休日夜間急患診療所 ☎ 47-0823

休日急患歯科診療所 ☎ 47-0825

休日夜間急患調剤薬局 ☎ 47-0826

●準夜間診療<内科・小児科>

受付 毎日19:00~22:00

●重症の場合は24時間いつでも

消防署 ☎ 49-4410

●市立病院で毎日夜間、小児科の急

患診療を行っています。 ☎ 34-3175

献血

「春のかながわ献血キャンペーン」実施中。

400ml献血にご協力をお願いします。

小田原駅東口 4月28日(金)・5月10日(水)・

19日(金)・26日(金)・31日(水)

イトーヨーカドー 5月2日(火)・7日(日)・

31日(水)

時間 10:00~12:00, 13:00~15:30

※3月15日号でお知らせした4月24日(月)

小田原駅東口での献血は、28日(金)に変更になりました。ご注意ください。

生活習慣病予防

基本健康診査・がん施設検診

対象 40歳以上

場所 健康カレンダー掲載の取扱医療機関

※受診料が一部かかります。

胃がん集団検診

(保健センターまで電話申し込み)

対象 40歳以上

日時・場所

5月10日(水) 豊川公民館
23日(火) 保健センター
25日(木) 富水連絡所
26日(金) 町田公民館
29日(月) 矢作公民館

受付 8:30~10:30 受診料 900円

子宮・乳がん集団検診の日程は、健康カレンダーをご覧ください。

健康カレンダーは届きましたか?

平成12年度版「健康カレンダー」を、自治会を通じてお届けしています。保健センター、市役所2階総合案内、マロニエ、支所・連絡所、窓口コーナーでもお渡ししています。

健康カレンダーには、子供から大人までの健康診査などの保健サービスが載っています。また、休日夜間の急患診療の問い合わせ先など、いざというときの情報もあります。

一年間保存してご利用ください。

訂正とお詫び

「健康カレンダー」の内容に誤りがありました。「急病のとき」「取扱医療機関一覧表」の「西湘病院」の電話番号 誤35-5717→正35-5773

すこやかノート

予防接種

この冬もインフルエンザが流行し、予防のためにインフルエンザワクチンの接種が勧められました。予防接種は、感染症の予防に欠かせないものです。種痘のおかげで地球上から天然痘がなくなり、ポリオ生ワクチンのおかげで日本全国から小児まひ患者がいなくなったことからも明らかです。

現在法律で定めている予防接種は、三種混合(ジフテリア・百日ぜき・破傷風)・二種混合(ジフテリア・破傷風)・ポリオ・麻疹・風しん・日本脳炎・BCG(結核)です。これらは、一定の範囲内で無料で受けることができます。

任意の予防接種には、インフルエンザ・おたふくかぜ・水痘・B型肝炎がありますが、これらは自己負担になります。

家族の健康維持のため、予防接種のことをよく理解して、体調のよいときに受けましょう。

●昭和50年から52年生まれの方へ

この年に生まれた方は、ポリオ(小児まひ)の免

疫保有率が低いことが、厚生省の調査で分かりました。ポリオウイルス常在国に渡航するときや、ご自分のお子さんがポリオワクチンの投与を受ける時期に、再接種をお勧めします。ただし、幼児期の接種(2回)を完了した方が対象です。

ご希望の方は、5月・10月に保健センターなどで実施するポリオの日程のときや、次の医療機関で再接種ができます。なお、接種時には自己負担金がかかります。

日本検疫衛生協会横浜診療所 ☎045-671-7041

東海大学病院予防接種センター

☎0463-93-1121 内線3270

**広報レポーター
「まちかど特派員」** 広報広聴室 ☎33-1261

市民の目から見た行政や、市民生活・まちの様子などを取材してみませんか。「広報おだわら」にレポートを掲載します。

対象 市内在住の平日活動できる方・3人程度(地域性を考慮して選考します)

応募方法 住所・氏名・年齢・電話番号のほか、自己紹介と600字程度の応募の動機、取り上げたい地域の情報などをまとめて郵送。

謝礼 掲載1回につき10,000円

申込 4月28日(金)までに、

〒250-8555 小田原市役所広報広聴室

**エコライフフェア2000
リサイクル
フリーマーケット出店者** 環境総務課 ☎33-1471

環境問題を身近に考える参加型イベント「エコライフフェア2000」でのリサイクルフリーマーケットの出店者を募集します。

日時 6月4日(日)10:00~16:00

(雨天6月10日(出))

場所 二の丸広場

形態 手持ち出店(1区画2m×3m)・敷物持参

対象 市内在住の、不用品や趣味の手作り品を販売したい方200店・多数抽選

※出店内容によっては「プロ」と見なし、当日でも出店をお断りすることがあります。※出店者用駐車場は確保する予定です。

応募方法 1組につき1通の往復はがきで(1家族1通のみ有効)、住所・氏名(ふりがな)・年齢・性別・電話番号・出店品目、返信面に返信先を書いて郵送。折り返し許可証を送ります。

申込 5月11日(木)までに(必着)

〒250-8555 小田原市役所環境総務課

**交通災害共済
加入はお済みですか** 地域づくり課 ☎33-1851

交通災害共済は、皆さんが掛金を出し合ってお互いに助け合う制度です。ただいま平成12年度の新規加入の申し込みを受け付けています。掛金(1人1口限り) 16歳以上500円・16歳未満300円(10月1日からの掛金は半額)

見舞金 治療の期間・死亡により2万円~100万円の6段階(減額あり)

加入できる方 市の住民基本台帳または外国人登録原票に登録されている方

有効期間 加入した時から翌年3月31日まで

申込方法 地域づくり課(市役所5階)、各支所・連絡所、マロニエで随時受付

緑のフリーマーケット出店者 フラワーガーデン ☎34-2814

家庭で余っている植木・盆栽・草花・球根などの植物を希望者に販売しましょう。

日時 5月20日(土)・21日(日)

10:00~15:00(雨天決行)

場所 フラワーガーデン

出品区画 1店あたり約1坪(3.3㎡)

申込方法 往復はがきに「緑のフリーマーケット出店希望」・住所・氏名・電話番号・

出展品目(できれば詳しく)を書く。

申込 4月28日(金)までに(必着)

〒250-0055 小田原市久野3798

小田原フラワーガーデン

※生産や販売を業とする方は除きます。

出店場所の決定や希望者多数の場合は、当事者により抽選。

**ストリートからステージへ
ショーイベント参加者** 青少年課 ☎33-1723

ダンス(HIP HOP)やファッション・ヘアメイクなどの、斬新なショーイベント「Loop Love Life」を開きます。特技を生かして、自分自身を表現しましょう!

期日 7月9日(日)

場所 中央公民館

対象 ファッションに興味がある人、洋服などを作っている人、ヘアカットやメイクを勉強している人、ダンスを披露してくれる人など10組程度

申込 4月28日(金)までに

問 Loop Love Life実行委員会・島田

☎36-9900

**ODAWARAえっさホイ
おどり2000参加チーム** ODAWARAえっさホイおどり実行委員会事務局・菊地 ☎38-1334・FAX38-1339

7月29日・30日に開催する「ODAWARAえっさホイおどり2000」。すでに続々と参加申し込みが来ています。あなたもクラスの同級生や会社の同僚、サークル仲間を誘って「えっさホイおどり」に参加してみませんか。

対象 だれよりも目立ってみたい15人以上のグループ。企業チームも大歓迎。なお、個人で参加を希望される方はご相談ください。

参加費用 一般チーム踊り手1人につき1,500円、企業チーム踊り手1人につき2,000円。参加者の衣裳代・用具代などは参加者負担。

申込 5月20日(土)までに

**わがまちよいとこ応援事業** 市民交流課 ☎33-1703

平成12年度助成事業を募集します。

対象 市内に在住・在勤の10人以上の団体事業内容

・自らが考え、自らの責任で実践する事業
・周辺地域や将来への波及効果が期待できる事業

・営利を目的としない事業

・宗教に関係しない事業

・これまでに国、県、市などから補助金を受けたことのない事業

補助額 人件費や委託料、食料費以外の経費で、1事業につき経費の50%以内(限度額があります)

応募方法 市民交流課(市役所5階)にある申請書に必要事項を記入し提出。

申込 6月30日(金)までに(必着)

〒250-8555 小田原市役所市民交流課

要介護認定の訪問調査嘱託員 高齢介護課 ☎33-1875

選考の上、候補者台帳に登録し、必要になり次第任用します。

内容 介護保険の訪問調査にかかる事務人数 若干名

資格 介護支援専門員(ケアマネジャー)、保健婦(士)、看護婦(士)、社会福祉士の有資格者または同程度の専門的知識がある方

勤務時間 9:00~16:00(月16日以内)

期間 平成13年3月31日まで

報酬 日額10,000円

申込方法 4月28日(金)までに、履歴書と資格証明(免許など)の写しを高齢介護課(市役所2階)へ持参

問 職員課 ☎33-1241

いきいき農業塾 塾生 農政課 ☎33-1491

農作業を通して農業をより深く理解してもらうために「いきいき農業塾」を開きます。基礎的技術を習得したい方、自分で耕作したい方、農家のお手伝いをしたい方など、農業に興味がある方を募集します。

開催日数 5月~平成13年3月の延べ10日間程度(平日の午前:講義、午後:実習)

場所 曾我みのり館と付近の畑

定員 野菜クラス30人・果樹クラス(みかん)5人・多数抽選

受講料 野菜クラス:保険料を負担

果樹クラス:10,000円と保険料を負担

※自分の木が提供され、家族で収穫が楽しめる特典付き!

応募方法 官製はがきに住所・氏名・年齢・連絡先・希望クラス名を記入して郵送。

申込 4月25日(火)までに(消印有効)、

〒250-8555 小田原市役所農政課

「いきいき農業塾塾生募集」係



募集

人員、作品
募集など

市民に広がる国際交流 あなたも参加しませんか？

【申込】市民交流課 ☎33-1707

■ときめき国際学校参加生徒

7月から8月に行う、オーストラリア・マンリー市の中・高校生との国内・海外での交流です。

対象 市内在住の中学2年生から高校3年生で全日程参加できる方・50人

参加者負担金 145,000円

申込 4月17日(月)～5月19日(金)

■チュラピスタ市派遣青年

8月に、姉妹都市アメリカ・カリフォルニア州チュラピスタ市に派遣します。(ホームステイ・約3週間)

対象 市内在住・在学・在勤の18歳～28歳の方(昭和47年4月2日から昭和57年4月1日までに生まれた方)・4人

参加者負担金 90,000円

申込 4月17日(月)～5月31日(水)

■国際交流事業のボランティア

★ホストファミリー

(ホームステイ受け入れ家庭)

「ときめき国際学校」など、市が行う国際交流事業で本市を訪れる方を受け入れてくださる家庭

①ときめき国際学校参加生徒と引率者の受け入れ:7月15日(土)～7月26日(水)の12日間

②チュラピスタ市青年受け入れ:7月下旬～8月上旬(予定)

③フルブライトメモリアル基金米国教育者受け入れ:10月14日(土)～15日(日)

申込 4月17日(月)～5月31日(水)

★市民スタッフ

ときめき国際学校の通訳、英会話講師、文化紹介などをはじめ、市の行う国際交流事業に協力して下さる方

申込 4月17日(月)～5月31日(水)

■応募方法

詳しくは募集要項をご覧ください。なお、募集要項は市民交流課(市役所5階)、おだわら国際交流ラウンジ(栄町駐車場3階)、支所・連絡所、窓口コーナーにあります。

英会話指導 ボランティア

【申込】学校教育課 ☎33-1684

市立小学校で、国際理解教育のために、英会話を通して子供たちを指導する英会話指導ボランティアを募集します。お知り合いの方に、ぜひご紹介ください。

対象

①在留資格があり市内在住の、英語を母国語とする外国人。簡単な日本語による会話ができる方。

②在留資格があり市内在住の、英語を公用語とする国の出身で、英会話指導ができる外国人。簡単な日本語による会話ができる方。

③英語圏での海外在住経験または日常的に仕事などで英語を使う経験を持った日本人。英会話を通して国際理解教育のできる方。

期間 5月1日～平成13年3月31日

塔ノ峰青少年の家 夏季利用申し込み

【申込】青少年課 ☎33-1723

キャンプや研修会にぴったりの塔ノ峰青少年の家。自然の中で、のびのびと心地よい時間を過ごしましょう。申し込みが重複した場合は、抽選会を行います。(夏休み期間以外は、随時受付)

申込資格 市内の青少年関係団体

受付 4月17日(月)～28日(金)

○抽選会

日時 5月16日(火)18:30～(時間に遅れると抽選に参加できません)

場所 市役所

※市外の団体などは、5月17日(水)以降に先着順で受け付けます。

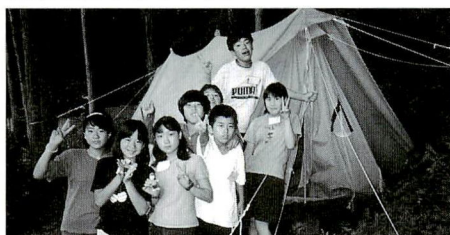

県身体障害者スポーツ大会 (卓球・盲人卓球参加者)

【申込】障害福祉課 ☎33-1467

競技は障害別で行われるので、気軽に参加できます。現地までバスで送迎します。

日時 6月18日(日)

場所 県立体育センター(藤沢市)

対象 13歳以上で身体障害者手帳を所持し、運動制限のない方

申込 5月10日(水)までに

いこいの森キャンプ場 5月9日(火)から予約開始!

【申込】いこいの森 ☎24-3785

いこいの森キャンプ場が、7月20日から8月31日までオープンします。手作り体験ができる木工芸体験室、サークル活動のできる多目的ホール、テニスコート、バードゴルフ場やバーベキュー場などもご利用ください。先着順に受け付けますのでお早めどうぞ。

テント料金

5人用 市民1,000円・その他1,500円

10人用 市民2,000円・その他2,600円

申込 5月9日(火)8:30～

荻窪用水を訪ねる 散策コースモニター

【申込】観光課 ☎33-1523

観光おだわら魅力アップ実行委員会では、小田原の観光地としての魅力を高めようと、新たな観光ルートの開発などに取り組んでいます。その一つとして、江戸時代、川口廣蔵の尽力によって整備された荻窪用水をたどる散策コースを広く紹介するリーフレットづくりを進めています。この参考のため、実際にコースを歩いてアンケートに答えてくださる方を募集します。

日時 5月14日(日)13:10～16:30(小雨決行)
コース 入生田駅前(13:10集合)～裏大門すい道～丸山すい道～山縣水道水源点～山崎発電所～荻窪川合流点～駒形水車～めだかの学校(解散)

案内 小田原市文化財保護委員 内田清さん
対象 アンケートに答えていただける15歳以上の方(グループ可・5人まで)35人・先着順
持ち物 飲料水・筆記用具・雨具
歩きやすい靴と服装で

申込 4月20日(水)から、

あなたの知識・経験を伝えてみませんか「きらめき☆市民教授」

【申込】生涯学習課 ☎33-1712

「市民による市民のための生涯学習」を目指す「きらめき☆おだわら塾」では、ボランティア講師「きらめき☆市民教授」を募集しています。現在の登録状況は、6分野・99人・30団体。盆栽・サッカー・人形劇・パソコン・料理・ピアノなど、どんなジャンルでも結構です。ともに教え、学び合う喜びを感じてみませんか？

対象 専門知識があり無報酬で活動できる方(材料費・交通費などの実費は別)・年齢や資格の有無は不問

申込方法 生涯学習課(市役所5階)、マロニエ2階「まなびの相談室」にある応募用紙に必要事項を記入し、生涯学習課に提出
※市民教授に指導・公演をご希望の方は、お気軽にご相談ください。

市立病院臨時職員

【申込】病院総務課 ☎34-3175

職種は薬剤師・看護婦・看護師。
看護婦・看護師の勤務時間(病棟)

日勤 8:00～16:30・準夜勤 16:00～0:30

深夜勤 0:00～8:30(応相談)

賃金は市立病院の基準による。



電動式生ごみ 処理器の購入を補助

申込 環境総務課 ☎33-1471

小田原市では、ごみ減量の一環として家庭用電動式生ごみ処理器を購入しようとする方に、助成を行ないます。

対象者 市内在住の方(法人を除く)で、アンケートに協力していただけて、8月末までに購入される方

※すでに購入されている処理器は対象外。1世帯1基まで。市内の店舗で購入すること。

補助額 購入金額の1/2、100円未満切り捨て(上限は30,000円)

対象個数 100基

応募方法 「電動式生ごみ処理器補助金交付希望」・郵便番号・住所・氏名(ふりがな)・電話番号を書き郵送。

申込 5月19日(金)までに(必着)

〒250-8555 小田原市役所環境総務課

市民学級の開催希望グループに助成

申込 生涯学習課 ☎33-1712

学習プログラムをつくり、現代的課題を学び、教養を高める市民学級に助成します。

対象 20人以上のグループ6学級(3回程度開講・合計6時間以上・6月から13年1月までの間の活動)・多数選考

申込 4月17日(月)～5月8日(月)

国民年金保険料に学生納付 特例制度が設けられました

申込 福祉総務課 ☎33-1867

4月から、本人の所得が一定以下の学生の方は、申請により保険料の納付をしなくてもいい特例期間が設けられました。年金額は減りますが、受給要件取得のための期間である25年には加算されます。また、10年以内であれば保険料を追納することができます。

ご希望の方は学生証と印鑑を持参の上、福祉総務課(市役所2階)、支所・連絡所、マロニエで申請してください。

納期の変更

資産税課 ☎33-1361

平成12年度は固定資産の評価替えにあたりますので、「固定資産税・都市計画税」の第1期分の納期が変更になります。

第1期納期限 5月31日(木)

なお、納税通知書は5月1日(月)に発送します。

児童手当・特例給付制度 が変わります

申込 児童福祉課 ☎33-1453

児童手当・特例給付は、現在3歳未満の児童を養育している方に支給されていますが、制度が改正され、6月からは義務教育就学前児童までが対象となります。ただし、所得制限がありますので、平成11年中の収入が一定額以上の方には支給されません。

なお、現在3歳未満の児童を養育し、児童手当などを支給されている方は、6月の現況届時に改めてお知らせします。

申請手続 児童福祉課(市役所2階)、支所・連絡所、マロニエで。公務員の場合は、直接勤務先で手続きしてください。

手続に必要なもの 印鑑・口座番号(申請者名義のもの・郵便局を除く)・年金加入証明(国民年金以外の方)・転入者(平成12年1月1日以降)については所得証明書

児童手当・特例給付の月額

第1子・第2子 各5,000円

第3子以降 10,000円

*特例給付とは、厚生年金などの加入者で、所得が児童手当の所得制限額を上回り、下欄の特例給付所得制限以下の場合、児童手当と同じ額が支給される制度です。

なお、申請期間については「広報おだわらいふ」5月15日号でお知らせします。

平成12年度児童手当及び
特例給付の所得制限額(平成11年分所得)

扶養親族 などの数	自営 (国民年金加入者・ 年金未加入者)	サラリーマン (厚生年金加入 者)
	児童手当	特例給付
0人	170万円	361万円
1人	208万円	399万円
2人	246万円	437万円
3人	284万円	475万円
4人	322万円	513万円
5人	360万円	551万円

以後1人増すごとに、38万円を加算する。
*児童手当所得額・給与所得控除後の給与などの所得の合計金額から、定額(8万)・老人扶養(6万)・医療費・特別寡婦(38万)などを控除した額

生活福祉資金

介護保険に必要な費用を借りられます

社会福祉協議会 ☎35-4000

4月から始まる介護保険制度のサービス利用時に支払う1割の自己負担額や、介護保険施設に入所しているときの食事負担額などを、一時的に借りることができます。

対象世帯は、介護保険第1号保険者の高齢者世帯(所得制限あり)と、介護保険第2号保険者の低所得者世帯です。

あなたの感性と技術を発表するチャンス!

小田原市 美術展覧会

生涯学習課 ☎33-1712

「市展」の名称で親しまれ、年々市民の美術展として発展してきた小田原市美術展覧会は、昭和23年に第1回目が城内小学校講堂で開かれてから、今年で第53回を迎えます。

戦後間もない昭和23年、相州美術会・小田原美術会・小田原写友会が中心となって始めた展覧会。当初は82点であった出展数もその後増え続け、近年では300点を数えるようになりました。

昭和59年(第37回)からは、それまでの絵画・彫塑部門に加え、工芸・書道・写真部門を新設。会期も前期・後期に分け、総合美術展と呼ぶにふさわしい、小田原市の一大芸術イベントとなりました。

この「市展」の特長は、当初より広く市民から美術作品を公募することで、芸術をこよなく愛する市民に作品発表の場を提供し続けてきたことにあります。同時に、市民主体の作品展示の機会を通して、だれもが身近な場所で気軽に作品鑑賞できるという、親しみのある展覧会を育んできたことです。

この、長きにわたる「市展」のためめ発展には、地元の美術作家の先生方や美術を愛好する市民の熱意が大きな支えとなってきたことは言うまでもありません。そのことが、結果として若い新人を育て、県や中央で活躍している作家を数多く生み出してきたことを如実に語っています。まさに本市の大いなる誇りであると言えるでしょう。

毎年新緑の季節には、展示会場となる中央公民館が芸術一色に染まります。それはまさに長い歴史に刻み込まれた荘厳な輝きを放っているかのようです。

作品を応募してみるのもよし、ゆったりと鑑賞しながら芸術に思いをはせるのもよし、思い思いのスタイルで「市展」に参加してみてください。きっと新しい芸術文化の香りに触れることができるはずです。

日時 前期 5月24日(水)～28日(日)

洋画・日本画・版画・彫塑

後期 6月7日(水)～11日(日)

工芸(ガラス・金工・刺繍・漆芸・七宝・染色・織物・竹工・陶芸・人形・木工・その他の工芸作品)・書道・写真

10:00～18:00(最終日は17:00まで)

場所 中央公民館

●作品の応募方法

出展部門により、会期・搬入日が異なります。

対象 小田原市に住民登録のある高校生以上の方
搬入日(作品申込日)

前期 5月20日(土)14:00～17:00

後期 6月3日(土)14:00～17:00

賞 審査により入選作品(会場への展示)や市長賞などの賞を決定

申込方法 生涯学習課(市役所5階)、中央公民館、マロニエ、支所・連絡所など市の施設にある募集要項・申込書に記入し、搬入日に中央公民館で受付



スポーツ

各種スポーツ
大会・講習会など

小田原アリーナの 行事予定

<4月15日～5月14日>

小田原アリーナ ☎38-1144

ゴールデンウィーク期間中は、スポーツ大会やイベントが少ないため、予約状況に余裕があります。この機会にご家族や仲間同士でスポーツを楽しんでみては？

4月21日(金)～23日(日) グッドヒル洋服展示販売

4月29日(祝) 県西ブロック中学校

バスケットボール春季大会

5月7日(日) 市インディアカ協会

創立15周年記念大会

5月14日(日) 全日本バドミントン

選手権大会県予選会

※イベント開催時は、一般利用ができないこともあります。

テニスを楽しむ日

スポーツ課 ☎38-1149

日時 5月7日(日) 10:00～16:00

城山庭球場無料開放。雨天中止。無料指導あり。当日直接申し込み。

トレーニングルーム 利用者講習会

対象 高校生以上・予約制

●小田原アリーナ ☎38-1144

日時 5月6日(土)・13日(土)・27日(土)

9:30～11:00、5月18日(木)18:30～20:00

定員 50人・先着順

申込 4月15日(土)9:00～

●スポーツ会館 ☎23-2465

日時 5月13日(土) 13:30～15:00

5月17日(水)・27日(土)18:30～20:00

城山陸上競技場 付属施設の利用を

申込 小田原アリーナ ☎38-1144

城山陸上競技場のトレーニングルームや会議室を上手に利用して、職場や仲間同士の活動の場を広げてみませんか？

トレーニングルームは体操やダンスの練習に、会議室は最大60人までの会議のほか、部屋を分割しての少人数利用もできます。

利用時間 9:00～21:00(年末年始は休み)

申込方法 利用希望日の1か月前から小田原アリーナで受付



相談

各種相談

女性相談

児童福祉課 ☎33-1453

婦人相談員が、夫婦や親子間の問題、異性関係、その他生活上の悩みなど、女性の悩みに応じます。(秘密厳守)

相談日 毎日8:30～16:00

(水・土・日・祝日を除く)

外国人相談デー

市民交流課 ☎33-1707

(ポルトガル語 ☎090-3435-3149)

市職員とポルトガル語の通訳が相談を受け付けます。

日時 5月12日(金) 9:00～16:00

(毎月第2金曜日に実施)

場所 市役所戸籍住民課横(市役所2階)

内容 外国人登録・税金の支払い・市営住宅の申し込み・児童手当など市役所での窓口手続きについて

街づくり景観アドバイザー

申込 都市計画課 ☎33-1573

市民の皆さんの住宅などの建物は、小田原らしい魅力ある街並みを創り出す主役です。市では、皆さんが建築や修繕などの際に考える建物のデザインや色彩、緑化などについての相談にお答えします。ちょっとした工夫をすることで、街並みは変わるものです。アドバイザーは、民間建築士と市の職員です。

日時 5月10日(水) 13:00～

場所 小田原市役所

申込 4月17日(月)～5月1日(月)

フィットネススタジオの 予約方法が変わります

小田原アリーナ ☎38-1144

小田原アリーナ内のフィットネススタジオの予約に、抽選方式が加わります。抽選会に参加すれば、3か月先までの先行予約ができます。また従来どおり、利用日の1か月前からも予約を受け付けています。

6・7月分抽選日 4月26日(水)9:30～

※抽選会は、偶数月最終水曜日の9:30から行います。

※1団体が抽選会で予約できるコマ数は、1か月につき8コマまでです。抽選に参加できるのは、1団体につき1人だけです。

市民相談 5月

市民相談室
☎33-1383

土・日・祝日は休み

場所：市役所2階

①一般相談 休日を除く毎日

9:00～11:00 13:00～16:00

②防災相談 休日を除く毎日9:00～16:00

③法律相談(予約制) 毎週水曜日

④税務相談 16日(火)

⑤宅地建物取引相談 25日(木)

⑥登記相談 11日(木)

※③④⑤⑥の時間は13:30～15:30

⑦心配ごと相談 毎週月曜日13:00～15:30

⑧人権擁護相談 9日(火)・23日(火)

13:00～15:00

⑨行政相談 18日(木) 13:00～16:00

⑩教育相談 毎週金曜日9:00～11:30

⑪消費生活相談 毎週金曜日9:00～16:00

⑫出張市民相談

日常生活に必要な相談を行います。

12日(金)13:00～16:00

場所 マロニエ

福祉情報相談

～介護保険の相談に応じます～

社会福祉協議会 ☎35-4000

社会福祉協議会の福祉情報相談コーナーでは、介護保険についての情報を提供し、制度についての相談に介護支援専門員(ケアマネージャー)が応じます。

日時 6月までの第1・3水曜日(祝休日とその翌日を除く) 10:00～15:00

場所 マロニエ

青少年相談

青少年相談センター ☎23-1481

青少年相談センターでは、専門の相談員が、非行・不登校・思春期問題・しつけ・その他問題行動などで悩んでいる青少年や保護者、関係者からの相談を受けています。

●さわやか相談所もご利用ください

(五百羅漢保育園内・☎32-7073)

いじめ・非行などで悩んでいる小・中学生や保護者からの相談を、専門の相談員が受けています。

合同企業就職相談会

小田原商工会議所 ☎23-1811

小田原公共職業安定所 ☎23-8609

松田公共職業安定所 ☎82-8609

商工課 ☎33-1513

企業による説明、面接を行います。

日時 5月18日(木) 10:00～15:00

場所 小田原アリーナ

対象 平成13年3月卒業予定の大学・短

大・高専・専修学校生

求人企業数 約50社

小田原用水周辺の史跡と 松永記念館見学会

 郷土文化館 ☎23-1377

小田原用水取入口周辺の史跡と、シャクナゲが美しい松永記念館をご案内します。

期日 5月13日(土) (雨天20日(土))

コース 箱根板橋駅(13:00集合)～小田原用水取入口～板橋地蔵尊～松永記念館(15:30解散) ※交通費自己負担

定員 30人・先着順

申込 5月5日(祝)から

園芸教室

 フラワーガーデン ☎34-2814

場所 フラワーガーデン

定員 各20人・先着順

申込期限 ①～③は5月2日(火)、

④は5月16日(火)まで

※締切日以降のキャンセルは、教材費相当有料。

①端午の節句／かぶとの花入れ

身近な材料で花器作り。

親子参加歓迎。

日時 5月5日(祝) 10:30～12:00

教材費 700円

持ち物 500mlの空缶・はさみ

②季節のアレンジ

季節の生花でアレンジ。ラッピングをプラスしてプレゼントに。

日時 5月13日(土) 10:00～11:30

教材費 2,500円

持ち物 はさみ・ホチキス

講師 大村侑子さん

③ハンギングバスケット

空間を彩るハンギングに挑戦。

日時 5月13日(土) 13:30～15:30

教材費 2,500円

講師 松本公子さん

④バスケットアレンジ

バスケットを使ったフラワーアレンジです。

日時 5月27日(土) 13:30～15:00

教材費 2,500円

持ち物 エプロン・花切はさみ

講師 フルール Bell

初心者のための朗読講習会

 社会福祉協議会 ☎35-4000

初心者を対象とした、朗読の基礎的な技術が学べる講習会です。

あなたも目の不自由な方のために、正しく美しい日本語の読み手になりませんか。

日時 5月18日～7月6日の毎週木曜日

(全8回) 10:00～12:00

場所 社会福祉センター

講師 元NHKアナウンサー岩崎明さん・

小田原朗読ボランティアもくせい会

定員 30人・先着順

申込 4月17日(月)から

きつつき教室

 農政課 ☎33-1491

5月のさわやかな風に吹かれ、手作りのロッキングチェアに座って、読書なんかいかがでしょう！

「ロッキングチェアづくり」

日時 5月20日(土)・27日(土) 13:30～15:30

場所 いこいの森

定員 2日間参加できる方12人・先着順

費用 4,000円

申込 5月16日(火)から

手づくり絵本講習会

 かもめ図書館 ☎49-7800

世界に一冊しかないあなただけの本を、自分の手で作ってみませんか。

日時 5月19日(金)・26日(金)・6月2日(金)・

9日(金) 9:30～12:00(全4回)

場所 かもめ図書館

講師 おだわら手づくり絵本の会

受講料 1,000円(材料費)

定員 20人・先着順

申込 4月28日(金)から

楽しく学ぼう! おだわらシルバー大学12年度受講生

 生涯学習課 ☎33-1720

おだわらシルバー大学は、高齢者の新たな生きがいの発見と仲間づくりをお手伝いする生涯学習大学です。

約200人の仲間が、週1回の講義を楽しく学んでいます。

今年度は、「ふるさと発見コース」「学芸指導学科・絵本コース」「歴史観光学科」の3学科90人を募集します。(申込者が10人未満の学科は開設しません。)

○履修科目の概要

年間40単位(1単位2時間)。一般教養科目では、3学科合同で高齢社会・情報化・ボランティアなどさまざまな分野について学びます。社会見学・体育祭・文化祭・小田原ちょうちんづくりなど、楽しい講座もたくさん! 専門科目は各学科それぞれに設定されています。

○各学科の概要

・ふるさと発見コース

(定員30人・履修期間2年)

「小田原を学んでみませんか?」

このまちに昔から伝わる地域の生活・民俗・文化を学び、ふるさと小田原を再発見するコースです。伝統工芸・年中行事・民話・方言・伝統芸能などの講義があります。



「おだわら ～歴史と文化～」 13号発刊

市史編さん課 ☎23-8510

小田原の郷土史を、論文・随想などで紹介します。

規格 A5判・64ページ

定価 850円(税込み)

販売 行政情報センター(市役所4階)・公益事業協会売店・市内書店など(一部取り扱っていない売店・書店もあります)

・学芸指導学科・絵本コース

(定員30人・履修期間3年)

「手作り絵本・紙芝居を演じてみませんか?」全くの初心者が対象です。講師が懇切丁寧に指導します。絵の描き方・演技指導・手作り絵本の作り方など、楽しい講座がいっぱい。少し実力と自信がついたら、成果を発表する場面もあります。

・歴史観光学科(定員30人)

「小田原の歴史を学んでみませんか?」

原始・古代・中近世・近現代と奥深いこのまちの歴史や人物について学びます。大森氏・北条五代・大久保氏・稲葉氏・史跡ガイド実習などの講義があります。

対象 市内在住の60歳以上(平成13年4月1日までに60歳に達する方を含む)

○オリエンテーション(抽選会)

申込が定員を超えた場合は、オリエンテーションの日に抽選会を行います。(代理抽選可)

日時 5月18日(木) 14:00～

場所 マロニエ

○講座開講日

日時 主に毎週木曜日14:00～16:00

場所 主にマロニエ

受講料 年間9,000円

※詳しくは、支所・連絡所、マロニエ、いそしぎ、図書館などの市施設に置いてある、募集パンフレットをご覧ください。

申込 4月28日(金)までに、





絵本の読み聞かせ会

中央公民館 ☎35-5300

好きな本を読んでもらいましょう！

日時 5月13日(土) 14:00～14:30

場所 中央公民館

対象 幼児～小学校低学年

図書館員にチャレンジ

一日図書館員

かもめ図書館 ☎49-7800

かもめ図書館で一日図書館員を募集します。図書館について勉強し、コンピュータを使った仕事にチャレンジしてみませんか。

日時 5月5日(祝) 8:40～12:00

場所 かもめ図書館

対象 小学校4～6年生・8人・多数抽選

応募方法 はがきに、住所・氏名・電話・学校名・学年を書いて郵送。

申込 4月25日(火)までに(消印有効)

〒250-0875 小田原市南鴨宮1-5-30

かもめ図書館

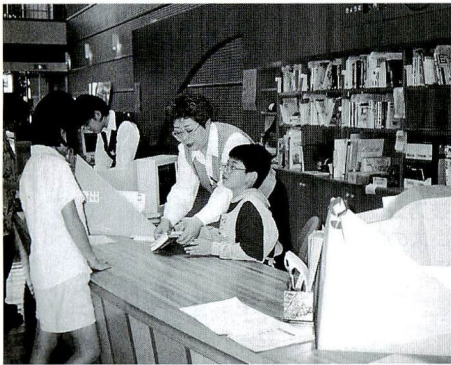

アニメ

題名	日時	場所(間)	定員
かもめ図書館こども映画会 ①銀色のシカ ②クマのミナクロと公平じいさん	5月13日(土) 13:30～ (開場 13:00)	かもめ図書館 (同 ☎49-7800)	180人
①よっちゃんの不思議なクレヨン ②3丁目のタマ うちのタマ知りませんか? 猫の巣城	5月27日(土) 13:30～ (開場 13:00)		
市立図書館こども映画会 ①ランボーの秘密 ②日本名作童話 天までとどけ	5月21日(日) 13:30～ (開場 13:00)	市立図書館 (かもめ図書館 ☎49-7800)	80人
子供映画会と金次郎のおはなし ①小犬と子猫の冒険旅行 ②吉四六どん ③二宮金次郎のお話	5月13日(土) 10:00～ (開場 9:50)	尊徳記念館 (同 ☎36-2381)	60人
よいこ名作劇場 ムーミン 消えないおばけ ほか	4月22日(土) 10:00～ 13:30～	中央公民館 (同 ☎35-5300)	各70人

こどもエコクラブを つくろう

申込 環境総務課 ☎33-1471

自然を守ることやリサイクルなど、環境問題に興味のある小・中学生のみならず、「こどもエコクラブ(JEC)」を作ってみませんか?こどもエコクラブは、現在全国で7万人が登録していて、小・中学生ならだれでも参加できます。環境を守る活動を通じて、日本中の小・中学生と友達になりましょう。<クラブ会員に登録すると>

①環境の勉強や活動に役立つヒントがいっぱい書かれた「会員手帳」がもらえます。実際にどんな活動をするかは、自分たちで決められます。

②2か月に1回、全国の仲間の活動が紹介される「JECニュース」が届きます。

③「JECニュース」やインターネットなどで、自分たちの活動を全国に発信できます。

④夏休みに日本中の仲間が集まるサマーキャンプに参加できます。

<手続きは簡単>

①学校や近所の友達(兄弟でも大丈夫)などとグループを作ります。

②市との連絡先になってくれる大人を探します(家族や先生に相談してみましょう)。

③環境総務課(市役所4階)に登録用紙を出します。(用紙のほしい人はお電話を。国が応援している活動なので、会費などは一切かかりません)

かもめ図書館

特別こども映画会

かもめ図書館 ☎49-7800

日時 5月5日(祝) 13:30～(開場13:00)

場所 かもめ図書館

定員 180人

プログラム 「僕のボーガス」

元気印のウーピーと天使のドパルデューが贈る夢と感動のハッピー・コメディ!

1996年製作・112分・日本語吹替版/監督:ノーマン・ジュイソン/主演:ウーピー・ゴールドバーク

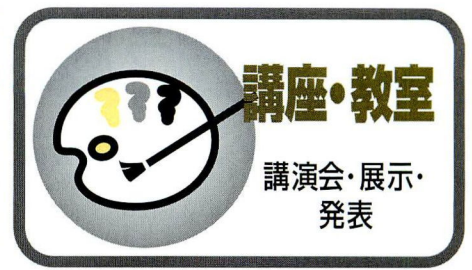

成人学校・スプリングセミナー

申込 中央公民館 ☎35-5300

昭和24年に開催して以来、115回を数える成人学校。今回は、21講座を中央公民館・国府津公民館・中央公民館分館などで開きます。20世紀最後の年に何か始めてみませんか?

今回のおすすめ講座

●アルファビクスに挑戦!

ゴムバンドを使い、腹式呼吸でゆったり行なう健康運動です。肩こり、腰痛の解消にどうぞ。

●竹筆入門

竹筆の知られざる魅力と芸術性を、堪能してみましょう。

●ペーパーフラワー入門

「本物そっくり」と言われることを目標に、季節感あふれるペーパーフラワーを作っていきます。

対象 市内在住・在勤・在学の16歳以上の方・多数抽選

※詳しい申込方法・受講料などは、公共機関窓口のチラシをご覧ください。

※託児が可能な講座もあります。お申し込み前にお問い合わせください。

申込 4月28日(金)までに(消印有効)、往復はがきで、〒250-8555 小田原市中央公民館

	科目名	日程(曜日・回数)
中央公民館	あなたの健康に～指圧・マッサージ	6/14～8/30(水・6)
	中級者のためのパソコン講座(表計算)	8/22～8/24(火～木・午前・午後)
	油絵初心者教室	6/1～7/27(木・8)
	エコクラフト手芸	6/8～9/21(木・9)
	初歩のフルード教室	6/6～7/25(火・8)
	初心者のための英会話	5/30～7/25(火・9)
	自然観察～野外を歩こう	6/3～1/27(土・8)
	アルファビクスに挑戦!	6/2～7/21(金・8)
	みんなで作って食べよう～大皿料理	6/3～9/9(土・8)
	万葉集の世界PartII	5/31～9/20(水・9)
鎌倉彫	6/8～9/28(木・8)	
はじめての絵でがみ	5/30～7/18(火・8)	
国府津公民館	春の山野草とウォーキング	6/3～7/9(土・日・6)
	竹筆入門	5/26～7/28(金・10)
	初心者のための社交ダンス	5/24～7/26(水・10)
分館など	生活習慣病を防ぐおいしい料理	5/23～7/27(木・10)
	気軽にできるガーデニング(大窪)	6/9～9/22(金・8)
	役に立つペン習字入門(片浦)	6/13～8/1(火・8)
	着付け(尊徳記念館)	6/1～7/27(木・8)
	ペーパーフラワー入門(豊川)	6/1～7/27(木・8)
スタンドグラス(マロニエ)	5/30～8/1(火・10)	

(生涯学習課ホームページアドレス)
http://www.city.odawara.kanagawa.jp/shogai/

市民プラザ

市民のみさんの活動を紹介するコーナーです。記事掲載の申し込みは発行月の前々月の月末までに。

広報広聴室(市役所3階) ☎33-1261

■岩原剣道クラブ会員募集

日時 月曜日 18:00～20:00
金曜日 17:30～19:30

場所 岩原小学校

対象 小学生

会費 月額2,000円

申込 鈴木 ☎37-3668

■小田原少年少女合唱隊 定期演奏会

日時 5月14日(日) 14:00～(開場13:30)

場所 市民会館

チケット 1,500円 当日券あり

(取り扱い:井上楽器・小田原情報プラザ)

問 佐々木 ☎34-5696

■北條五代祭り(将棋・囲碁)大会

場所 市民会館(当日受付)

①将棋大会

日時 5月3日(祝) 10:00～

内容 A級4回戦、B・C級5回戦

参加料 一般2,500円

女性・高校生以下2,000円

問 将棋連盟小田原支部・波多野

☎74-8104

②囲碁大会

日時 5月4日(休) 10:00～

内容 小田原名人戦A～C級4回戦

参加料 一般2,500円

女性・高校生以下1,500円

プロ棋士による指導碁(無料)あり

問 西湘囲碁文化同好会・早川

☎23-4984

■障害者ユニオン会員募集

障害者とその家族が集まり、自身何ができるか自立法を話し合います。

申込 鴨原 ☎48-5091

■ふれあいの会 フリーマーケット

日時 5月3日(祝)・5日(祝)・14日(日)・21日(日)

場所 マロニエ

定員 20人

出店料 2,000円(プロ2,500円)

申込 4月10日(月)までに、ふれあいの会・

佐藤 ☎FAX 0463-53-0306

■女声合唱団

グリーンハーモニー団員募集

ボイストレーニングを受けながら、コーラスの練習を楽しんでいます。

日時 毎週月曜日13:00～16:30

場所 いそしぎ

定員 30人

申込 柳下 ☎34-6801

■リトミッククラブ 幼児のためのリズム体操

日程 月・木・金曜日

場所 スポーツ会館・尊徳記念館・
小田原アリーナ

対象 1歳半～6歳くらいまで

会費 月額3,500円

申込 川島 ☎24-4116

■マロニエ歌謡教室めぐみ会 会員募集

日時 第1・第3日曜日10:30～12:00

場所 マロニエ

会費 月額3,000円

申込 小林 ☎48-5988

■アルファピクス・メイミー会員募集

腹式呼吸で行う簡単ゴムバンド運動です。

年齢・体力を問いません。

日時・場所

火曜日14:00～15:00・いそしぎ

水曜日10:00～11:00・梅の里センター

対象 中高年・一般

費用 入会金1,500円・月会費3,500円

申込 横山 ☎070-6641-6735

■ラウンドダンス初心者講習

見学大歓迎。運動靴持参。

日時 5月12日～7月14日 毎週金曜日

(全10回) 9:30～12:00

場所 中央公民館またはしらさぎ会館

対象 55歳くらいまでの女性

会費 3,000円

申込 アプリコット・一寸木 ☎36-3818

■フォークダンス初心者教室

日時 5月13日(土)・20日(土)・27日(土)・

6月3日(土)・10日(土) 13:30～15:30

場所 マロニエ

対象 初めてダンスをされる方・年齢不問・

小学生以下は保護者同伴

※毎週当日受付

会費 月額1,000円

問 川東フォークダンスサークル・中村

☎48-5649

■ジョギングを楽しもう

日時 毎週日曜日8:00～

場所 二の丸お休み処前(城址公園内)

問 走ろう会・鴨打 ☎47-5727

■歩け歩けの会

① 4月23日(日)

総会～塔の沢環翠楼～・10km

② 5月7日(日)

相模川～田名の水郷を歩く～・10km

③ 5月21日(日)

野川を下り等々力溪谷へ・12km

④ 6月11日(日)

菖蒲の四季の森公園・10km

集合 9:00 小田原駅東口

※③のみ8:30集合

参加料 300円(交通費別)

その他 弁当持参。雨天中止。

問 歩け歩けの会・鈴木 ☎22-5241

一夜城で大茶会

生涯学習課 ☎331712

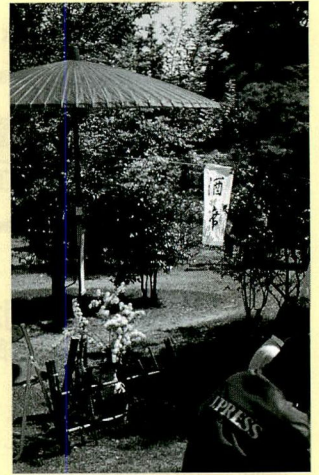

新緑の石垣山で優雅にお茶をお楽しみください。茶席券も好評前売り中です。

日時 4月22日(土)・23日(日)

10:00～15:00

※雨天で2日とも開催できなかった場合は、24日(月)

場所 石垣山一夜城歴史公園

※早川駅前から無料送迎バス運行

茶席券

4席分・前売2,000円(当日2,200円)。三和・徳増各茶道具店、菜の花・松坂屋本店・栄町松坂屋・山口各菓子店で前売り中。当日会場でも販売します。

○おだわらシルバー大学歴史観光学科3年生による石垣山史跡ガイドもあります。

■市民ゴルフ大会

詳しくは市内ゴルフ練習場にある募集要項を。

期日 6月15日(木)

場所 小田原湯本カントリークラブ

対象 市内在住・在勤の方・130人・先着順

参加費 一般5,000円 会員3,000円

プレー費 12,500円(昼食代込み)

競技方法 (A)ダブルペリアの部 (B)グロスの部

申込 5月10日(休)までに、

ゴルフ協会・山口 ☎34-6441

■民踊の集い

日時 第2・第4日曜日19:00～21:00

場所 スポーツ会館

参加料 350円

問 民踊協会・鈴木 ☎23-2001

■シュガー短歌会

日時 第2木曜日13:30～16:00

場所 中央公民館

会費 月額2,500円

申込 石塚 ☎43-0108

■小田原箏六段の会会員募集

日時 第1・第3火曜日13:30～15:30

場所 指導者宅

会費 月額3,500円・入会金2,000円

申込 阿部 ☎34-5121



お知らせ

市からの
お知らせなど

林道の使用について

農政課 ☎33-1491

7月1日から市管理の林道については、「小田原市林道管理要綱」によって管理していくことになりました。

この要綱は、林道を適正に維持管理するために定めるもので、7月1日以降、建設資材や土砂を運ぶ方など、林業経営以外の目的で反復継続して通行する方は、市役所に申請し、承認を受けていただくことになります。林道は、林業経営のために造られていますので、一般道と異なり簡易な構造で、カーブもきつく、防護施設などが十分でないことから、管理上必要な場合は、通行を禁止または制限することもあります。

なお、やむを得ず通行する際は、次のことを守ってください。

- スピードを落とし、安全運転に努めてください
- 崩壊を防ぐため、路肩の近くを通行しないでください
- 構造を壊すような重い車両は通行しないでください

5月21日(日)は小田原市長選挙 市議会議員補欠選挙

投票日以外 選挙管理委員会 ☎33-1741
投票日 投・開票本部 ☎37-9920

投票時間 7:00～20:00
開票場所 小田原アリーナ
開票開始 21:20から

●不在者投票場所が増えました
期間 5月14日(日)～5月20日(土)
場所と受付時間

- 市役所 2階 8:30～20:00
- マロニエ 8:30～17:00

持ち物 入場整理券

●事前説明会 日程

市長選挙 4月18日(火) 14:00～

市議会議員補欠選挙 4月24日(月)14:00～

場所など詳細についてはお問い合わせを

かめの会

青少年相談センター ☎23-1481

登校しづり状態、引きこもり状態の子供を持つ親の会です。だれでも参加できます。お気軽にどうぞ。

日時 4月17日(月) 14:00～

(偶数月の第3日曜日に開催)

場所 青少年相談センター

校庭樹木に薬剤を散布します

教育総務課 ☎33-1673

毎年4月下旬から10月上旬までの間、小・中学校と幼稚園の樹木に、害虫の発生に応じて薬剤散布を行っています。

学校周辺にお住まいの方には事前に学校から連絡します。近くを通行される方は、立て看板などにご注意ください。

車いす・エアマットの無料貸し出し

社会福祉協議会 ☎35-4000

車いす・エアマットを、社会福祉協議会では無料で貸し出しています。どうぞご利用ください。

介護保険制度が始まる前から利用している方も、引き続き無料で利用できますので、在宅での介護にご活用ください。

子供用車いすなどの貸し出し

社会福祉協議会 ☎35-4000

皆さんから寄贈していただいた車いす(一般用・子供用)を貸し出しています。

また、地域や学校の催し物などをより楽しくする、綿菓子機・ポップコーン機・氷削機・着ぐるみ(アンパンマン・バイキンマン・ドキンちゃん・パンダ)も貸し出しています。ぜひご利用ください。

「赤とんぼ」の チャイムが18:00に 防災対策課 ☎33-1856

毎日夕方に流れる「赤とんぼ」のチャイム放送は、防災行政用無線の屋外スピーカー点検のための試験放送です。17:00に試験放送をしている周辺の町との混信などを避けるため、4月～9月は18:00、10月～3月は16:00に放送しています。

大店立地法が施行されます

商工課 ☎33-1519

6月1日から、「大店法」に代わり「大店立地法」が施行され、大型店の出店などの手続きが変わります。

市民の皆さんは、大型店が出店する際の届出書類の縦覧や、出店説明会を参考にして周辺の生活環境の保持の観点から意見書を提出することができます。

届出書類の縦覧と意見書の受付は、県商業観光流通課☎045-210-5621

街頭消火器のいたずらはやめて

警防課 ☎49-4421

街頭消火器は、私たちのまちの消防士です。大切にしてください。

西湘老人ホームが増床しました

西湘老人ホーム ☎24-1181

早川地区にある特別養護老人ホーム「西湘老人ホーム」が増床工事を行って、短期入所の定員が9人から18人に倍増しました。在宅介護支援センターも設置されているため、地域の在宅サービスの拠点の施設となります。

悪質業者にご注意！

水道局では個別訪問による 水質検査はしていません

水道局浄水課 ☎41-1245

「水道局から来ました。無料で水道の水質検査を行っています」と言って、浄水器を売りつけようとする悪質な業者が、最近市内を回っていますので、お気を付けください。水道水の水質については、直接水道局にお問い合わせください。

水道メーターの交換

水道局給水課 ☎41-1231

メーターの検定有効期間は8年です。この期間を経過しないように、皆さんの宅地内の水道メーターを無料で交換しています。(破損分は有料)

作業は、小田原市水道サービスセンターが行います(身分証明書を携帯しています)。交換作業時間は短時間で済みますので、ご協力をお願いします。

図書館の休館

4月18日(火)～27日(木)

市立図書館 ☎24-1055

かもめ図書館 ☎49-7800

マロニエ図書室 ☎47-1515

農地の小作料標準額

農業委員会 ☎33-1748

農業委員会では、農地法の規定に基づき、標準小作料を設定しています。平成11年度に水稻農業経営をめぐる情勢の変化を調査・検討して見直しを行い、4月から改定しました。農地の契約時の小作料の目安としてください。(それぞれ10アールあたりの額)

水田 17,000円(前期比1,000円減額)

畑 18,000円

みかんの樹園地 地主成園5,000円

小作人成園3,000円

4/16

明日はマロニエ 子育て支援のお祭りだい！ はつらつエンゼル・ 愛の環フェスティバル

フェスティバル実行委員会事務局
☎33-1454

21世紀を担う心豊かな子どもを育成するために、市民あげての子育て支援をよびかけるとともに、子育ての楽しさを知ってもらおうと、昨年の大好評に応え、なお一層の充実を期して開催します。

春の休日、ぜひご来場ください。

日時 4月16日(日) 10:00～16:00

場所 マロニエ

主催 はつらつエンゼル・愛の環フェスティバル実行委員会、小田原市保育会、小田原市実施内容

1 親子と一緒にたのしもう！

①大杉久美子アニメ

ソングショー

・アルプスの少女ハイジ

・ドラえもんなど

11:00、13:30

②スタンプラリー

③ふれあいステージ

④作って遊ぼう…折り紙など

2 子育ての知識を得よう！

①小田原の子育て支援策って？

②子どもの食事・おやつヒント

③幼稚園・保育園ってどんなところ？

3 その他楽しいこといっぱい

○ワクワドキドキ

のパフォーマー

一輪車やボールを

使ったエキサイテ

ィングなストリー

トパフォーマンス

○ピエロやアンパン

マン・バイキンマ

ンも来るよ！

ウルトラセブン・

ウルトラマングレート大活躍！



大杉久美子さん



5/14

市民の川「酒匂川」を美しく

地域づくり課 ☎33-1457

私たちの生命の川である酒匂川の清掃を、自治会総連合の主催により今年も行います。自治会の皆さんや酒匂川周辺の企業の方々に参加されます。皆さんご参加ください。

日時 5月14日(日) 9:00～10:00

*雨天中止

場所 酒匂川両岸

募集中！「チョット言わせて」最近身の回りで気になること、みんなに伝えたいことなどを120字以内で。応募方法ははがき・FAX・E-mailで。ただし市からお返事はいたしませんのでご了承ください。〒250-8555小田原市役所広報聴室「チョット言わせて」係。☎32-4640。E-mail: odawara@city.odawara.kanagawa.jp

5/11

市民ロビーコンサート 「世界の名曲を室内楽で」

市民交流課 ☎33-1707

神奈川ゆかりのプロ演奏家により結成された「湘南ゾリステン」のメンバーをお迎えして、おなじみの名曲を室内楽のアレンジでお楽しみいただきます。

日時 5月11日(木) 12:20～12:50

場所 市役所 2階ロビー

出演 物集女純子さん(ヴァイオリン)・浦井勝美さん(チェロ)・井上弦さん(クラリネット)・青木雅也さん(ピアノ)

曲目 皇帝円舞曲(J.シュトラウス)・オペレッタ「メリーウイダー」～ワルツ(レハール)ほか



出演者募集中(5/15までに)

詳しくは、「広報おだわらいふ」3月15日号をご覧ください。

5/14

Youthful Square (若者の広場)第2弾 青年海外協力隊員の 話を聞こう！

☎33-1723 青少年課

高校生から25歳くらいの世代の交流の場を作っている小田原市シニア・リーダーズ・クラブでは、昨年までグアテマラに派遣されていた青年海外協力隊員・山口さんの話を聞く会を開きます。協力隊の仕事やグアテマラでの体験を聞いて、世界を広げましょう！

日時 5月14日(日) 13:00～16:00

場所 中央公民館

対象 高校生から25歳くらいの方40人・先着順

申込 5月10日(木)までに

5/26・27

小田原ゆかりの優れた建造物見学会

☎33-1714 文化財保護課

講師の先生の案内により、マイクロバスで巡る見学会です。今回は特に、岩瀬邸の新しく葺替えられた茅葺屋根がご覧になれます。ゆかりの優れた建造物は、普段は公開していないので、この機会をお見逃がしなく。

■見学会(マイクロバスを利用)

日時 5月26日(金)・27日(土)

13:00～16:30

(小田原駅西口に12:45集合)

5/17

新緑の歴史道、太閤一夜城を歩く

☎22-8800 小田原ボランティアガイド協会

豊臣秀吉が小田原合戦の際に築いた石垣山一夜城。新緑の中、いにしへの物語に思いをはせながら、歴史散策をしませんか。10人に1人の割合でガイドがつきます。

日時 5月17日(水)

10:00～14:30(小雨決行)

コース 早川駅～海蔵寺～一夜城(昼食)～入生田駅

定員 100人・先着順

持ち物 弁当・水筒

※歩きやすい靴と服装でご参加ください。

申込 4月21日(金)から(受付9:00～16:00)

小田原の月例イベント

●毎週土曜日 8:00～ 港の朝市
小田原漁港

港の朝市運営委員会 ☎22-6617

●毎週日曜日 10:00～15:00

草花の即売会

フラワーガーデン ☎34-2814

●第2日曜日 8:00～ 小田原の朝市

城址公園二の丸お休み処前

商工課 ☎33-1515

5/17

チャリティー寄席 小田原法人会創立50周年記念

☎23-3641 小田原法人会

日時 5月17日(水) 15:20～
(開場14:20)

場所 市民会館

出演 林家木久蔵、堺すすむ、林家きくお

入場料 500円(全額を社会福祉に寄付します)

※全席自由。未就学児のご入場はご遠慮ください。

チケット販売 小田原法人会(小田原商工会議所5階)

5/14

市民の川「酒匂川」を美しく

地域づくり課 ☎33-1457

私たちの生命の川である酒匂川の清掃を、自治会総連合の主催により今年も行います。自治会の皆さんや酒匂川周辺の企業の方々に参加されます。皆さんご参加ください。

日時 5月14日(日) 9:00～10:00

*雨天中止

場所 酒匂川両岸

募集中！「チョット言わせて」最近身の回りで気になること、みんなに伝えたいことなどを120字以内で。応募方法ははがき・FAX・E-mailで。ただし市からお返事はいたしませんのでご了承ください。〒250-8555小田原市役所広報聴室「チョット言わせて」係。☎32-4640。E-mail: odawara@city.odawara.kanagawa.jp

イベント

市内や県下で今月行われるイベント、行政からのお知らせなどを紹介します。わからないことはタイトル名の下にある担当部課までお気軽にどうぞ。なお事前申込が必要なものは、担当部課の前に**申込**と書いてあります。



2周年記念

4/26

昼のミニコンサート

市民交流課 ☎33-1707

毎月1回開いてきた「昼のミニコンサート」が、4月で2周年を迎えます。今回は、手話と一緒に小田原ゆかりの曲などを歌います。皆さんに参加していただけるコンサートです。

日時 4月26日(水) 12:30~12:45 **場所** 市役所2階ロビー

出演 きらめきのWA(ソプラノ:加藤久代さん、マリンバ:鈴木あさみさん、ピアノ:石井美和さん、手話:太田尚子さん)と手話サークル松の会

曲目 めだかの学校、翼をください ほか

..... **出演者も募集中!**
ピアノソロまたはピアノ演奏を含む少人数編成で、ボランティアで演奏してくださる方。

4/29・5/5

トロピカルドーム 入館無料

フラワーガーデン ☎34-2814

4月29日(祝) 入館者全員
5月5日(祝) 中学生以下

○春の花即売会

草花や植木、野菜や園芸資材などの即売会です。

日時 5月3日(祝)~5日(祝)
10:00~15:00 (小雨決行)

※月曜日と祝日の翌日は休園です。

4/8~10/15

松永記念館平常展示 「小暮次郎原画展 ~小田原古きよき頃~」

郷土文化館 ☎23-1377

明治・大正・昭和の小田原の懐かしい風景を描き続けた、小暮次郎さんの作品を展示します。

日時 4月8日(土)~10月15日(日)
9:00~17:00 (月曜休館)

場所 松永記念館

※会期中は随時作品の展示替えを行います。

5/11・12

家庭介護「私のひと工夫」

市立病院副看護部長室 ☎34-3175
(内線531)

5月11日~12日は看護の日。いつ必要になるかわからない家庭介護を体験しましょう。実際の介護に役立つよう工夫した物品の展示や、食事・排泄のお世話、着替への仕方、床ずれの予防方法、車いすへの移動の仕方など、看護職員が実技指導します。

日時 5月11日(木)・12日(金)
9:00~16:00 (12日は15:00まで)

場所 市立病院

講演 (両日とも)

13:00~13:30 「寝たきり防止について」
リハビリ科医師

13:30~14:00 「高齢者向けの食事について」
栄養士

4・5月

小田原城銅門で よろいかぶと 鎧兜の武者がお出迎え

観光課 ☎33-1521

馬出門土橋(めがね橋)~住吉橋~銅門~常盤木門~天守閣のコースは、いにしへの登城ルート。小田原城二の丸の表門である銅門周辺では、趣向を凝らした手作りの鎧兜を身にまとった武者たちが皆さんを出迎えます。ドラやホラ貝の音が聞こえたら、気軽に声をかけてください。一緒に記念撮影をどうぞ。

また、甲冑製作の風景も披露します。興味のある方はのぞいてみてください。

日時 4月・5月の毎週日曜日
10:00~15:00

※常盤木門では、甲冑一式・女性用の打ち掛けを貸し出し中です。子供用もあります。

4/29~5/28

郷土文化館トピック展示 「館蔵指定文化財の公開」

郷土文化館 ☎23-1377

郷土文化館が所蔵する小田原市指定文化財のうち、小田原城図「文政図」と「豊田図」の2点を展示します。「豊田図」は平成11年度に寄贈を受けた資料で、今回が初公開です。

日時 4月29日(祝)~5月28日(日)
※会期中無休

場所 郷土文化館

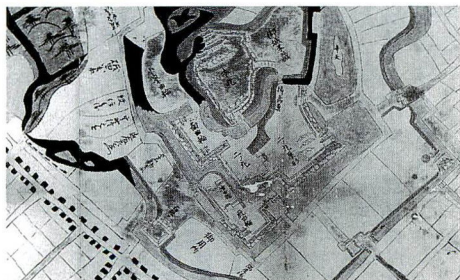

小田原城図(豊田図)

5/2~5

北條五代祭り

観光協会 ☎22-5002

城下町大使 小宮孝泰さん
参加予定

NTTハローダイヤル ☎044-244-8600 (平日9:00~12:00、日祝日9:00~17:00)

城下町小田原の最大のイベント、北條五代祭り。北條鉄砲衆の銃声を合図に、700人の武者隊を中心とした2,000人を超えるパレードによる戦国絵巻きが繰り広げられます。

あわせて小田原名物市も開催。

○5月2日(火)

北條五代歴代城主墓前供養
(10:00~10:50 湯本早雲寺)

手作り甲冑隊パレード

(10:50~15:00 湯本早雲寺~国道1号
~小田原駅東口)

○5月3日(祝)

歴代城主出陣誓いの儀

(10:00~ 小田原駅西口北條早雲公像前)
グランドオープニング

(12:30~ 二の丸広場)

市中パレード (音楽隊・武者隊・まち衆隊)
(13:00~ 二の丸広場)

※小雨決行、強雨中止。

決定は7:34にラジオ日本(1422・1485kHz)、
8:00から小田原ケーブルテレビ9chで
お知らせします。

○5月3日(祝)~5日(祝)

小田原城名物市(10:00~16:00 銅門広場)

心におみやげ、
見つけて小田原。



小田原こどもの森公園
わんぱくらんど

もうすぐオープン! 小田原こどもの森公園 わんぱくらんど

4/29
オープン

体をいっぱい動かして遊べるゾーンがいっぱい。疲れるほど遊んでみよう。テレビゲームのようにはいかないぞ!

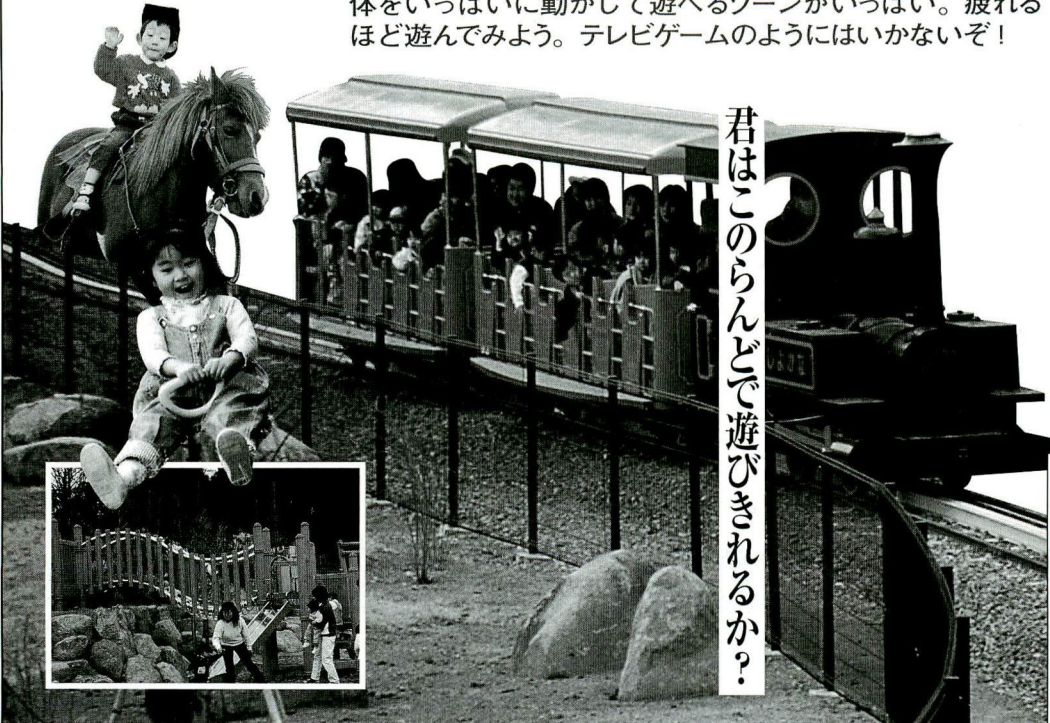

君はこのらんどで遊びきれるか?!

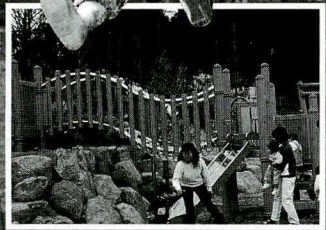
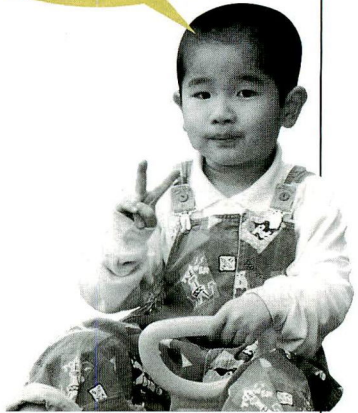

開園時間 9:00~16:30 休園日 月曜日(月曜日が休日の場合は開園)と祝日などの翌日、年末年始(12/28~1/4)
ポニー乗馬 10:00~15:30(11:30~13:30除く)1回300円(小学生以下に限る) こども列車 9:30~16:00 1回片道200円(小学生以上)
☎わんぱくらんど管理事務所 ☎24-3189 公園緑地課 ☎33-1583

特産品第3弾! 新発売

小田原れもんわいん

限定4,000本

低農薬で高品質な片浦産レモンを100%を使った「小田原れもんわいん」を4月7日から発売しました。好評の「小田原梅わいん」に続き、小田原市農林畜産物開発推進協議会が開発した特産品第3弾です。

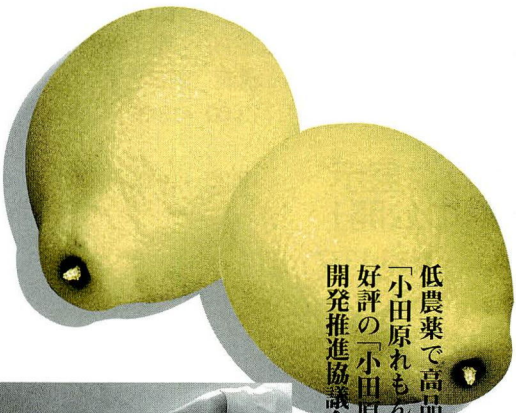

容量720ml、アルコール分9%未滿、1本1,000円で4,000本の限定販売。
発売元 小田原酒販協同組合 ☎24-2271
☎農政課 ☎33-1492

