

# おたわらしが

6/15-7/14

小田原四季報  
今年の夏休みは  
「チャレンジさん」で決まり！

4月から完全学校週5日制が始まりました。学校がお休みの土曜日と日曜日は、どんなふうに過ごしていますか？  
市では、子どもたちが「何かやりたい」と思ったときに役に立つ、子どもたちのためのあそびとまなびの情報誌「チャレンジさん」を発行しています。次回の発行は7月上旬。学校を通じて子どもたちに配ります。夏休みから秋にかけての楽しい情報がいっぱい。いろんなことに、どんどんチャレンジしてみましよう！

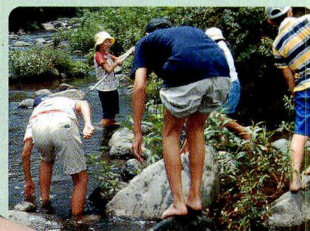

7/23(火) ▶ 8/25(日)

申込 環境総務課 ☎33-1471

## 地球ファミリー 環境議会

～西さがみ連邦共和国連携交流事業～

期日

- ①7月23日(火) 自然観察(芦ノ湖周辺)
- ②7月30日(火) 施設見学(アサヒビール株式会社神奈川工場ほか)
- ③8月7日(水)～9日(金) エコキャンプ(愛知県佐久島(三河湾内))
- ④8月12日(月)・15日(木) 環境議会の発表準備(各半日・小田原市役所)
- ⑤8月25日(日) 環境議会(小田原市議会本会議場)

対象 小田原市・箱根町・真鶴町・湯河原町に在住の小学生(原則として3年生以上)・中学生で、原則として上のすべての日程に参加できる2人以上のグループ。40人程度・多数抽選。

参加料 5,000円

申込方法 はがきに「地球ファミリー環境議会参加希望」・グループ名・全員の氏名・性別・学校名・学年・連絡先となる保護者の住所・氏名・電話番号を書いて郵送。ファックス可。ホームページからも申し込みます。

申込 7月10日(休)までに、〒250-8555 小田原市役所環境総務課 FAX33-1487

<http://www.city.odawara.kanagawa.jp/kankyo/index.html>

6/30(日) 7/30(火) ▶ 31(水)

申込 郷土文化館 ☎23-1377

土器製作  
体験教室

## どきどきタイム トラベル2002

期日 6月30日(日) いそしぎ

7月30日(火)～31日(水) 塔ノ峰青少年の家(宿泊)

対象 すべての日程に参加できる市内小学校4～6年生30人・多数抽選

講師 陶芸家 勝田素子さん

参加料 2,000円(粘土代・食材費など)

申込 6月21日(金)までに





# チュラビスタ市へ 行こう！

市民交流課 ☎ 331707



## 市民訪問団 募集

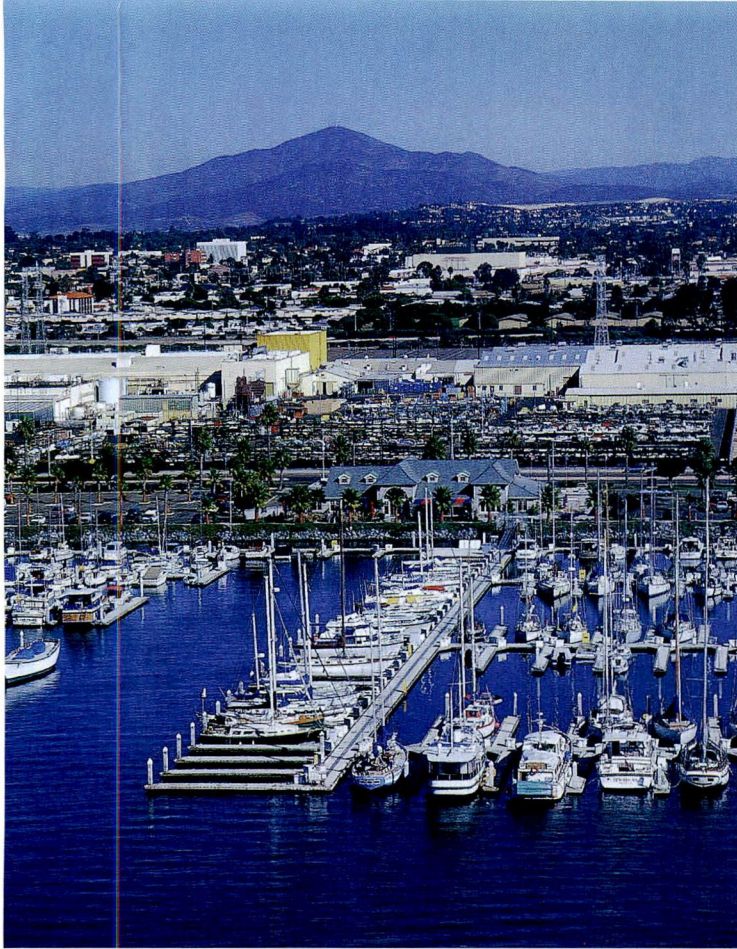

スペイン語で「美しい眺め」という意味のチュラビスタは、その名のとおり、抜けるような青空、明るい海、ふりそそぐ太陽と、南カリフォルニアのイメージそのもののまち。ぜひこの美しい姉妹都市を訪れましょう！

1981年(昭和56年)に、小田原市がアメリカ合衆国カリフォルニア州チュラビスタ市と姉妹都市提携をしてから、20年が経過しました。この20年の間には、市民訪問団の相互派遣、毎夏の青年交流事業、ALT(外国語指導助手)の招へいなど、さまざまな交流が行われています。

姉妹都市提携20周年を記念した市民訪問団は、昨年の秋に派遣する予定でしたが、9月に発生した同時多発テロの影響を考慮して延期しました。

小田原海外市民交流会では、新たに参加者を募り、今秋、チュラビスタ市を訪問します。なつかしい人々との再会や、20年の友情がはぐくむ新たな出会いに、ぜひご参加ください。

**期間** 10月11日(金)～17日(木)  
(5泊7日)

**訪問先** チュラビスタ市ほか

**対象** 市内在住の方または小田原海外市民交流会会員40人・先着順  
**費用** 1人176,000円(団体含む。オプションツアー代金・傷害保険料・1人部屋追加料金などの費用は含まれません)  
**申込方法** はがき(一人につき一通)に、住所・氏名・年齢・電話番号を書いて送付。航空機でビジネスクラスを希望する方、1人部屋を希望する方は、その旨記入してください。

**申込** 7月5日(金)までに、  
〒250-8555

小田原市役所市民交流課内  
小田原海外市民交流会事務局

### 日程表(予定)

期日	発着地/滞在地名	現地時間	交通機関	摘要
1 10月11日(金)	小田原発	11:00	専用バス	バスで成田空港へ。到着後、出国手続き 空路、ロサンゼルスへ 到着後、チュラビスタへ  (チュラビスタ泊)
	成田空港発	17:00	航空機(全日空)	
	ロサンゼルス着 チュラビスタ着	11:10 夕刻	専用バス	
2 10月12日(土)	チュラビスタ滞在	終日	専用バス	市内見学・歓迎レセプションなど  (チュラビスタ泊)
3 10月13日(日)	チュラビスタ滞在	終日		ホームビジットなど  (チュラビスタ泊)
4 10月14日(月)	チュラビスタ発 ロサンゼルス着	9:00 昼ごろ	専用バス 専用バス	ロサンゼルスへ ロサンゼルス市内観光  (ロサンゼルス泊)
5 10月15日(火)	ロサンゼルス滞在	終日		終日自由行動 <オプションツアー> グランドキャニオン観光・サンタバーバラ&ワイナリー観光など (ロサンゼルス泊)
6 10月16日(水)	ロサンゼルス発	10:00ごろ 12:55	専用バス 航空機(全日空)	空港へ 空路、成田空港へ  (機内泊)
7 10月17日(木)	成田空港着 小田原着	16:20 夜	専用バス	到着後、入国手続き。その後、バスで小田原へ 到着後、解散





# 黄色と黒色は危険のシグナル ハチの巣に注意

環境総務課 電話 331475

これからハチの活動が活発になる季節になります。家の軒下や庭の植木などに巣づくりをしますので、見つけたら早めに駆除をしましょう。

市では駆除用防護服を貸し出しています。ご希望の方は環境総務課にお申し込みください。

## ハチの駆除6つの鉄則

- ① 殺虫剤を用意する。
- ② 行動が鈍る夕方から行う。
- ③ 長袖・長ズボンで行う。市で貸し出している防護服を着用すると安心。
- ④ 事前に足元の障害物を除く。
- ⑤ 種類によって巣への噴霧方法を変える。

※アシナガバチは全体噴霧。スズメバチは、防護服を着用し、十分注意しながら出入口の見張りバチを退治後、出入口をふさぐように噴霧。

⑥ 巣を落としたら、幼虫も踏みつぶす。

※スズメバチは、非常に危険なハチです。安易に考えずに、駆除が困難と思われるときは、専門の業者に依頼してください(有料)。ハチの駆除の相談は次のところで行っています。

社 神奈川県ベストコントロール協会  
0120064643

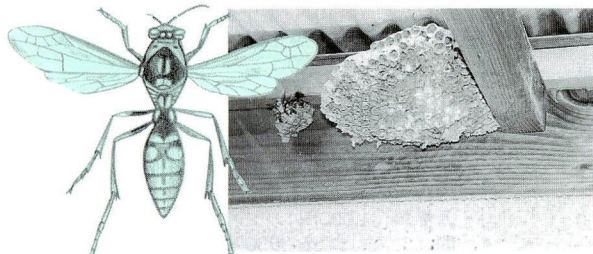

アシナガバチ  
巣はご飯茶碗を伏せたような形。正面に六角形の部屋が無数にある。蜂が巣にたかっている姿が見える。

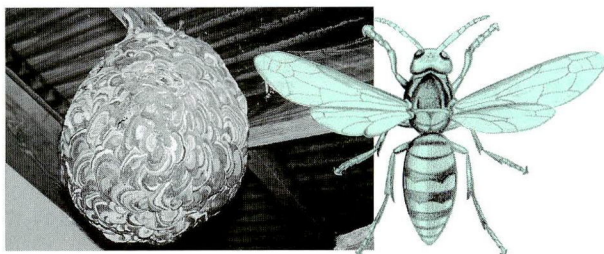

スズメバチ  
巣は徳利状(初期)、ボール(球形)状。出入口が1か所である。ハチの体には斑、縞模様がある。

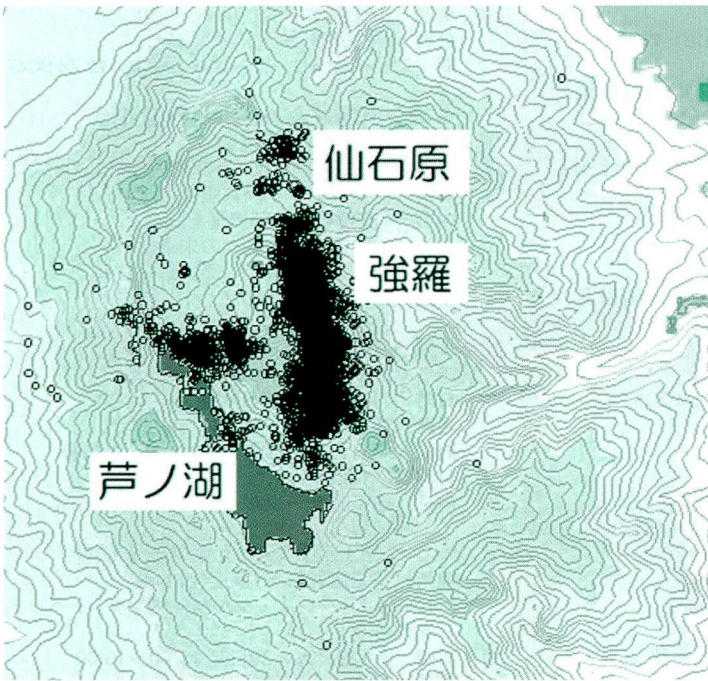

昨年の箱根山での地震の分布(平成13年6月1日~10月31日)

URL <http://www.pref.kanagawa.jp/osirase/05/0325/>

# 2001年の箱根山での地震活動

神奈川県温泉地学研究所 電話 233671

温泉地学研究所は、箱根山の地震調査を約40年続けています。箱根山では、これまでも多くの地震を観測してきましたが、昨年の活動はここ10年間ではもっとも地震発生数が多く、期間が長いものでした。

地震活動は昨年6月中旬から始

まり、10月初旬まで続きました。もっとも大きい地震は7月21日のマグニチュード2.9で、小田原は震度2でした。その他の地震はマグニチュードが小さかったため、小田原で揺れを感じることはほとんどありませんでした。

温泉地学研究所で詳しく解析し



たところ、地震は大涌谷付近を中心とした非常に浅いところに密集していることや、箱根山がほんの少し膨張していることが分かりました。

このような変化は、地震の発生場所などから、火山の熱水やマグマなどの動きと連動しているものと思われま。マグマというところぐ噴火と考える方がいるかもしれませんが、三宅島や有珠山の火山活動と比べると、箱根山で観測された変化量は非常に小さいものです。また、火山性微動などの火山噴火特有の地震波形も見つかっていないので、直接噴火には結びつかないと考えています。

火山は、温泉や地震によってエネルギーを放出しています。私たちは、火山や地震をよく理解し、いたずらに恐れることなく、しかし防災の準備は怠ることなく、生活していく必要があります。

温泉地学研究所は、生活に深くかわり合う地学的な現象を解明する研究を行っています。毎月の地震活動のまとめなどは、温泉地学研究所のホームページでご覧いただけます。



### ◆魚のおろし方教室

小田原さかな普及の会と共催で行います。  
日時 6月22日(土) 10:00~12:00  
場所 崎村調理師専門学校(城山)  
対象 小学校5・6年生10グループ・先着順  
(3人程度で1グループとする)  
参加料 1グループ1,500円(保険料込み)  
※1グループにつき、必ず保護者などが1人参加のこと。エプロン持参。  
申込 崎村調理師専門学校(平日9:00~17:00)  
☎34-3377

### ◆「みんなわっはっは」ボランティア会員募集

特殊学級・養護学校に通う児童・生徒の余暇活動と一緒にサポートしてくれる方を募集します。  
日時 月2回水曜日16:00~17:00  
場所 小田原アリーナ  
問 竹村 ☎37-3727

### ◆夏野菜と雑穀を使ったヘルシー・クッキング講習会

日時 7月9日(火) 10:30~12:30  
場所 ちえのわハウス(国府津3-14-3)  
定員 10人 会費 2,000円  
申込 7月6日(土)までに、ちえのわハウス  
☎49-6045

### ◆フリーマーケット出店者募集

日時 7月14日(日) 9:00~15:00  
場所 マロニエふれあい広場  
定員 30組程度  
出店料 500円(当日申し込みとプロの方は2,000円)  
申込 ふれあいの会・佐藤 ☎☎0463-35-0813

### ◆バドミントン会員募集

日時 毎週木曜日19:30~21:30  
場所 町田小学校体育館  
会費 月額1,000円  
申込 鳥の会・安藤 ☎37-5733

### ◆バドミントン会員募集

日時 毎週木曜日・月2回月曜日9:00~12:00  
場所 富士フィルム健保小田原体育館ほか  
会費 月額1,500円  
申込 水ようクラブ・西村 ☎48-2998

### ◆ソフトボールを楽しむ会参加者募集

日時 6月30日(日) 9:00~ 雨天順延8月11日(日)  
場所 酒匂川スポーツ広場  
種別 ①一般の部(高校生以上の男子)  
②壮年の部(40歳以上の男子)  
③女子の部(高校生以上の女子)  
※試合形式。一般の部・壮年の部は、県・市ソフトボール協会登録者は除く。1チーム25人以内。  
参加料 1チーム6,000円  
代表者会議 日時 6月21日(金) 19:00~  
場所 旭丘高等学校  
申込 6月21日(金)までに、  
小田原ソフトボール協会・乾 ☎22-5720

### ◆健康体操とストレッチ

日時 毎週金曜日10:00~11:30  
場所 尊徳記念館  
対象 一般・中高年(見学歓迎)  
会費 月額2,500円  
申込 リズム体操「ひまわり」・市川 ☎36-6424

### ◆リズム体操れんげの会

日時 毎週金曜日10:00~11:30  
場所 西湘地区体育センター  
会費 月額1,500円  
問 中戸川 ☎35-1760(夜間のみ)

### ◆小田原リズム体操協会公開講座 「新体操リボン」

日時 7月4日(木) 14:00~15:30(受付13:30~)  
場所 小田原アリーナ  
定員 100人 会費 800円  
※体操のできる服装で。汗拭きタオル・体育館シューズ持参。  
申込 6月22日(土)までに、大脇 ☎48-4513

### ◆フォークダンス一日教室

日時 6月16日(日) 9:30~11:30  
場所 スポーツ会館  
問 小田原市フォークダンス協会・山居  
☎22-1667

### ◆ハワイアンフラダンス体験教室

日時 6月22日(土)・29日(土) 13:00~  
6月25日(火)・7月2日(火) 14:00~  
場所 つるいスタジオ(栄町3-14-17)  
定員 30人  
申込 小田原フラダンス協会・三雲 ☎48-7815

### ◆社交ダンス会員募集

初心者歓迎。  
日時 第1~第3日曜日13:00~15:30  
場所 いそしぎ  
会費 月額1,500円  
問 サンデーグループ・栢沼 ☎47-4069

### ◆報徳社交ダンスサークル会員募集

日時 毎週金曜日18:00~21:30(月4回)  
場所 いそしぎ  
対象 初めてダンスをされる中高年女性・6人  
会費 月額3,500円  
申込 大津 ☎47-5763

### ◆短歌の会会員募集

春・秋に歌誌を発行します。初心者歓迎。  
日時 第2土曜日が日曜日13:00~  
場所 小田原駅前ふらっとスポット  
会費 月額3,000円  
申込 西部歌会・田口 ☎34-2057

### ◆大正琴会員募集

初心者グループです。  
日時 第1・第3金曜日 19:30~21:30  
第2・第4木曜日 13:30~15:30  
場所 マロニエ  
会費 月額2,600円  
問 琴修会・堀内 ☎48-0062

### ◆小田原箏六段の会会員募集

日時 月2回火曜日13:30~15:30  
場所 指導者宅(高橋澄子・南町)  
対象 流派を問わず、初・中級  
会費 入会金2,000円・月額3,500円  
問 阿部 ☎34-5121

### ◆小田原フィルハーモニー交響楽団 第85回定期演奏会

日時 6月23日(日) 14:00~(開場13:30)  
場所 市民会館大ホール  
曲目 交響曲第2番(ブラームス)・交響曲第8番  
「未完成」(シューベルト)・ガラタ舞曲(コダーイ)  
チケット 一般1,000円・高校生以下500円  
※井上楽器・大村楽器・喫茶ようげつで販売中。  
問 事務局・木島 ☎36-9439

### ◆女声合唱団グリーンハーモニー会員募集

日時 毎週月曜日13:30~16:00  
場所 いそしぎ  
問 浜尾 ☎48-3453

### ◆小田原吹奏楽研究会第81回定期演奏会

会員も募集中。  
日時 6月16日(日) 14:00~(開場13:30)  
場所 市民会館大ホール  
問 橘田(きった) ☎73-1897

### ◆スコレ母親セミナー 「子どもが待っているお母さんの一言」

日時 6月28日(金) 10:00~11:30  
場所 マロニエ 定員 25人  
※託児あり(10人・要予約) ※筆記用具持参  
申込 スコレ家庭教育振興協会・宇佐美  
☎32-3020

### ◆矢崎崎夫氏 金子みすゞを語る

日時 6月16日(日) 14:00~16:30(開場13:30)  
場所 南足柄市文化会館大ホール  
内容 講演・金子みすゞの歌と朗読  
入場料 1,000円  
問 二宮 ☎36-3830

### ◆藤岡弘講演会「人生に喝！」

俳優の藤岡弘さんに、「より良き人生を送るために今何をなすべきか」というテーマで、主に武士道の精神を中心に講演していただきます。  
日時 7月6日(土) 18:30開演(開場18:00)  
場所 市民会館小ホール  
会費 1,000円  
問 ニューファミリーサークル・高木 ☎74-0047

### ◆神奈川県社会福祉士会西湘支部 2002年度福祉講演会

日時 7月6日(土) 13:30~15:30(受付13:00~)  
場所 保健センター研修室  
内容 「支援費と権利擁護を問う」  
~障害を持つ人々の未来は?~  
講師 東洋大学助教授 高山直樹さん  
申込 杉山 ☎47-9279

### ◆籐工芸講習会

籐でくずがごを作ります。  
日時 7月3日(水)・17日(水) 9:30~11:30  
場所 尊徳記念館  
対象 両日とも参加できる方4人・先着順  
材料費 1,000円  
申込 籐工芸サークル・山田 ☎36-6694

### ◆クラフト製作教室とオブジェ製作

場所 花工房おむろ(蓮正寺124-2)  
○ビーズネックレス・シルバーペンダントヘッド  
を作ろう  
日時 6月29日(土)・30日(日) 13:00~16:00  
定員 各10人・先着順  
会費 2,800円  
○流木のオブジェ製作  
日時 7月7日(日) 13:00~16:00  
定員 7人・先着順  
会費 3,000円  
申込 杉崎 ☎38-0663

### ◆カラー魚拓展

日時 6月15日(土)~18日(火) 9:00~18:00  
(18日は17:00まで)  
場所 小田原駅前ふらっとスポット  
問 小田原カラー魚拓同好会・山室 ☎35-1350

### ◆歩け歩けの会

「夏の風物詩 平塚の七夕祭り」(12km)  
日時 7月7日(日) 8:30小田原駅東口集合  
参加料 500円(交通費別)  
※弁当持参、雨天中止  
申込 歩け歩けの会・鈴木 ☎22-5241



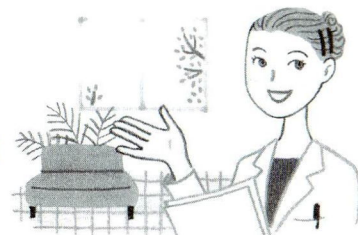

## 7月の乳幼児健康診査など

場所 保健センター

受付 13:00~14:00

持ち物・ママパパ学級のプログラムなど、詳しくは健康カレンダーをご覧ください。

4か月児健診	平成14年 3月生	11日	18日	25日
8~9か月児健診	指定医療機関 無料 お子さんが3か月ごろに、予防接種の案内と一緒に健康診査票を郵送します。			
1歳6か月児健診	平成12年 12月生	9日	16日	30日
2歳児 歯科健診	平成12年 6月生	10日	17日	
3歳児健診	平成10年 12月生	5日	12日	19日
ママパパ学級	前期 4日 後期 10日	電話申込制		
いきいき親子育児相談	保健センター	24日(第4水曜日) 受付 9:00~10:30		
	小田原アリーナ	23日 受付 9:30~10:30		

## 在宅寝たきり老人等訪問歯科診療

寝たきりの状態で通院が困難な方のために、自宅で歯科医師が治療します。

## 献血

小田原駅東口	6月26日(水)
イトーヨーカドー	6月30日(日)
中央公民館下曾我分館 (下曾我支所)	7月17日(水)

時間 10:00~12:00、13:00~15:30

## 結核健康診断(胸部レントゲン)

対象 15歳以上の方(学校や職場で受診している方を除く)

申込 当日、直接会場で。無料。

	9:30~10:30	11:00~12:00	13:30~15:00	
7月 2日(火)	根府川公民館	米神集会所	13:30~14:00 石橋公民館	14:30~15:00 入生田公民館
4日(木)	大窪支所	農協早川支店	居神社	
24日(水)	25区公民館	早川小学校	井細田公民館	
25日(木)	穴部公民館	北ノ窪公民館	桜井小学校	
30日(火)	西栢山公民館	富水西北公民館	蓮正寺公民館	

※8月以降の予定は順次お知らせします。

## 休日診療カレンダー

場所 保健センター

### ●休日診療

受付 8:30~11:30(歯科 9:00~)、13:00~15:30

※健康保険証をお忘れなく!

	内科	小児科	耳鼻咽喉科	眼科	歯科
6月16日(日)	○	○	○	○	○
23日(日)	○	○	○	○	○
30日(日)	○	○	○	○	○
7月 7日(日)	○	○	○	○	○
14日(日)	○	○	○	○	○
20日(祝)	○	○	○	○	○

休日夜間急患診療所 ☎47-0823

休日急患歯科診療所 ☎47-0825

休日夜間急患調剤薬局 ☎47-0826

### ●準夜間診療<内科・小児科>

受付 平日 19:00~22:00

土・日・祝日 18:00~22:00

### ●重症の場合は24時間いつでも

消防署 ☎49-4410

### ●市立病院で毎日夜間、小児科の急患

診療を行います。 ☎34-3175

## がん集団検診

### ●胃がん集団検診(電話申込制)

対象 40歳以上

期日・場所 7月 2日(火) 根府川公民館

4日(木) 農協早川支店

10日(水) 農協桜井支店

11日(木) 保健センター

受付 8:30~10:30 受診料 900円

●子宮がん・乳がん集団検診の日程は、健康カレンダーをご覧ください。

## こころの電話相談室

☎46-0055

日時 毎週月曜日 11:00~14:00

## 難病・慢性関節リウマチの方に

在宅の難病患者や慢性関節リウマチ患者とその家族のために、ホームヘルプサービス・日常生活用具給付・短期入所のサービスを行っています。

対象 介護保険法・老人福祉法・身体障害者福祉法などの適用を受けない方

## こころの健康教室

日時 6月24日(月) 13:30~15:00

場所 保健センター(電話申込制)

講師 臨床心理士小久保麻紀さん・保健師

## すこやかノート

### うんちで健康チェック!

今日のあなたの「便」の色・形・においはどうでしたか?

便は体の健康状態を表します。口から入った食物は、食道を通過して胃でドロドロに消化され、小腸を通過する間に栄養分と水分が吸収されます。その後、大腸でさらに水分が吸収されて便となります。便の3分の2は食べ物のかすです、あとの3分の1は腸内細菌のかたまりです。1~2日間かけて体内を移動した便は、体外に排出されて体内の健康状態を知らせてくれるのです。健康な人の便は、黄色っぽく、形はバナナ状で、硬すぎず軟らかすぎず、においが少ないのが特徴です。

健康で理想的な便を出すために、次のことに気をつけましょう。

- ①食物繊維をたっぷり摂る。
- ②1日3食規則正しく食べる。
- ③1日1回の排便の習慣をつける。
- ④適度な運動を心がける。

便を観察していて、便に血が混ざっていたり、食事や薬の影響がないのに黒い色をしていたりする場合は、医療機関を受診して原因を調べましょう。



市内や県下で行われるイベント、行政からのお知らせなどを紹介します。わからないことはタイトル名の下にある担当部課までお気軽にどうぞ。なお事前申込が必要なものは、担当部課の前に**申込**と書いてあります。

## おだわらシルバー 大学公開講座

**申込** 生涯学習課 ☎33-1712

平成14年度の第1回目の企画として、4つの講座を公開します。

場所 マロニエ

申込 6月17日(月)から

### ●「大久保忠世」

徳川家康の三河以来の功臣で小田原藩の始祖・大久保忠世について学びます。

日時 7月4日(木) 14:00～16:00

講師 郷土史家 三津木國輝さん

定員 60人・先着順

### ●「大久保忠隣」

大久保忠世の嫡男で、江戸早初期の幕政で活躍した大久保忠隣について学びます。

日時 7月11日(木) 14:00～16:00

講師 郷土史家 三津木國輝さん

定員 60人・先着順

### ●「観光とまちづくり」

住む人、訪れる人、それぞれの観光についての考え方や理念、生涯学習の場としての観光の捉え方について講義します。

日時 7月25日(木) 14:00～16:00

講師 愛知学泉大学教授 内田州昭さん

定員 60人・先着順

### ●「小田原を知る」～戦中のおだわら～

小田原に空襲があったことを知っていますか？大戦末期の空襲や戦時中のおだわらの様子を語ります。

日時 7月30日(火) 10:00～12:00

講師 郷土文化館協議会委員長 飯田耀子さん

定員 40人・先着順

## 老櫓荘を見学しませんか 動く市政教室 個人申込

**申込** 広報広聴室 ☎33-1263

環境にやさしいハイブリッドバス(低公害車)で、環境事業センターのペットボトルの減容施設や、松永耳庵の別荘「老櫓荘」を見学します。

日時 7月16日(火) 9:00～15:30

見学場所 環境事業センター・フラワーガーデン・松永記念館・小田原文学館

対象 市内在住の18歳以上の方45人・先着順

※弁当持参

申込 7月12日(金)までに

## 7月のIT講習がまだ間に合う！

**申込** 小田原市IT講習受付センター ☎66-2200

平成14年度のIT講習はこれで終了です。受講していない方は、この機会にぜひお申し込みください。なお、平成13年度に受講された方は受講できません。

小田原市IT講習受付センター

☎66-2200(平日9:00～16:00)

※電話での申し込みはできません。

<http://www.city.odawara.kanagawa.jp/it/>  
おだわら・くらしのテレフォンガイドでも情報提供しています。(24時間対応)

☎33-1266(サービスコード300)

**講座の内容** 1人に1台用意されたパソコンで、講師の指導のもと、パソコン入門・文書作成・ホームページ閲覧・電子メール送受信の基礎技能を習得。受講時間はそれぞれ3時間ずつ合計12時間。

※ワード・エクセルなどのソフトの講習は行いません。

「ゆったりコース」～パソコン経験がない方のための、基本操作を中心にゆっくり受講できる講座です。

「サクサクコース」～パソコン経験が少しある方を対象に、インターネットの利用に関する内容を充実させた講座です。



**対象** 市内在住・在勤・在学の20歳以上のパソコン初心者・多数抽選

**受講料** 無料(ただし、テキスト代として500円必要)

**申込方法** はがきに①氏名(ふりがな)・②性別・③年齢・④職業・⑤郵便番号・⑥住所・⑦電話番号・⑧第1希望の講座番号・⑨第2希望の講座番号・⑩第3希望の講座番号・⑪託児希望人数(託児コース希望者のみ。2歳以上の子から)を書いて郵送。

※講座番号は「7月のIT講習二次募集講座一覧」から選んで書いてください。

**申込** 6月21日(金)までに(必着)、〒250-0011 小田原市栄町1-14-28 小田原市IT講習受付センター

※抽選により当選された方だけに、6月26日(木)に受講票を発送します(当落に関するお問い合わせはご遠慮ください)。

※はがき受付後の日程変更はできません。※下記のような場合には、受付が無効になりますのでご注意ください。

- ・1枚で複数人分の申し込みをした場合
- ・記入項目に漏れがあった場合
- ・受講対象者以外の方が申し込みをした場合
- ・平成13年度受講者の申し込み

講座番号	講座コース	受講日	場所	駐車場	残り定員数
7-1	平日午前	7月 9日(火)～12日(金)	小田原アリーナ	○	7
7-6	平日午後	7月15日(月)～18日(木)	NTT小田原ビル	×	9
7-10	平日2日間	7月 3日(水)・4日(木)	NTT小田原ビル	×	15
7-11	平日2日間(サクサク)	7月11日(木)・12日(金)	かもめ図書館	○	7
7-12	平日2日間	7月16日(火)・17日(水)	梅の里センター	○	6
7-13	平日2日間	7月23日(火)・24日(水)	尊徳記念館	○	10
7-14	平日2日間(サクサク)	7月25日(木)・26日(金)	尊徳記念館	○	15
7-15	平日2日間	7月29日(月)・30日(火)	NTT小田原ビル	×	16

※上記以外にも、若干の空きがある講座があります。詳しくは小田原市IT講習受付センター(☎66-2200)まで。なお、残り定員数を超える応募があった場合、抽選となります。



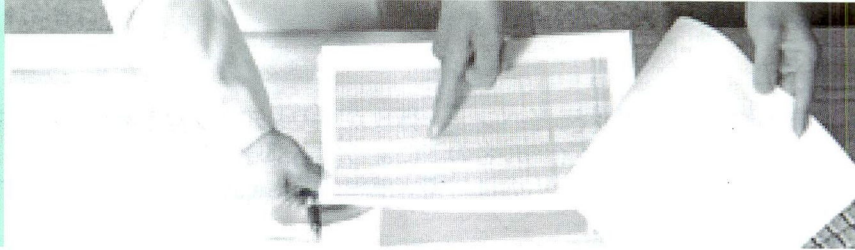

## 講座・教室

lectures & lessons



講座・教室・講習会など

### 女性のための健康講座

申込 保健センター ☎47-0820

女性の人生で第2の転機といわれる更年期、あなたはどうか過ごしますか？この時期を健康で過ごすために、この講座で学び、仲間と語り合みましょう。

期日・内容

- ① 7月24日(水) 開講式・グループ分け・一人の女性として自分を意識する
- ② 8月29日(木) 女性と女性ホルモン・更年期をどう過ごす？
- ③ 9月25日(水) 更年期に増える病気・病気を予防する生活
- ④ 10月30日(水) 元気を作るヘルシークッキング(講義と調理実習)
- ⑤ 11月27日(水) 自分を見つめてみよう～心のゆとりが健康を生む～
- ⑥ 12月20日(金) リラックス体操
- ⑦ 1月29日(水) リフレクソロジー～足裏マッサージ～(変更する場合があります)
- ⑧ 2月20日(木) まとめ

時間 13:30～15:30 (④のみ10:00～13:00)

場所 保健センター

対象 市内在住の40歳～64歳の女性50人・先着順(過去に受講された方はご遠慮ください)

申込 7月19日(金)までに

### 高脂血症予防教室

申込 保健センター ☎47-0820

コレステロール値が高めな人が増えています。高脂血症は特に症状もないため安易に考えがちですが、脳や心臓の大きな病気と深く関係しています。この教室で高脂血症について学びましょう。

場所 保健センター ※健康手帳をお持ちの方は持参してください。

期日	時間	内容	講師
7月18日(木)	13:30～15:00(受付13:00～)	高脂血症とは・予防のための運動	小田原医師会 上嶋十郎・保健師
7月29日(月)	13:30～15:00(受付13:00～)	高脂血症予防の食事・生活	栄養士・保健師

### フラワーガーデンの園芸教室

申込 フラワーガーデン ☎34-2814

定員 各20人・先着順、電話申込。  
※締切日以降のキャンセルは、教材費相当負担。

①フルーツを添えたフラワーアレンジメント～ガーデンパーティーなどに使えるアレンジメントをつくります～

日時 7月6日(土)10:00～11:30

講師 大村侑子さん

教材費 3,000円

持ち物 ハサミ・ホチキス・レモン3個分ぐらいの果物

申込 7月2日(火)までに

②フラワーアレンジメント

～ドライフラワーを使ったアレンジメントをつくってみましょう～

日時 7月13日(土)13:30～15:00

講師 フルールBell

教材費 3,000円

持ち物 花切りハサミ・エプロン・持ち帰り用袋

申込 7月6日(土)までに

### 教育セミナー

教育研究所 ☎33-1727

日時 7月9日(火)14:00～16:00

場所 マロニエ

テーマ 「不登校の初期対応」

講師 登校拒否文化医学研究所所長 高橋良臣さん

対象 幼稚園児・小学生・中学生のお子さん  
のいる保護者60人、先着順

申込 教育相談指導学級 ☎22-5648

### コミュニティスクール「初歩からのワープロ講座」

申込 小田原城東高等学校 ☎34-2847

ワープロの基本操作と文書作成などを通して、資格取得のために段階に応じた学習を行います。

日時 8月19日(月)～23日(金)13:00～17:00  
(全5回)

場所 小田原城東高等学校

対象 初心者30人・多数抽選

受講料 3,500円(教材費含む)

申込方法 往復はがきに、氏名・住所・年齢・電話番号・返信面に宛先を書いて送付。

申込 7月1日(月)～12日(金)に、〒250-0003 小田原市東町4-12-1

小田原城東高等学校「コミュニティスクール」係

### あなたの生活を 見直そう！ 個別健康教育

申込 保健センター ☎47-0820

約7か月間の、保健師や栄養士との個別の面接を通して、一人一人の状況にあった生活習慣の改善方法を一緒に考えていきます。  
テーマ ①高コレステロール血症

②糖尿病予備軍

日程・内容 7月～平成15年2月の間に面接を6回、血液検査を3回

場所 保健センター

対象 全日程に参加意思のある40歳～69歳の方で、脳血管疾患・心筋梗塞・糖尿病・腎疾患・甲状腺疾患にかかったことがなく、以下の条件に当てはまる方、各20人

①高コレステロール血症

ここ1年の検査結果で、総コレステロール値が220mg/dl以上240mg/dl未満。ただし50歳以上の女性は220mg/dl以上260mg/dl未満。女性ホルモン補充療法を受けたことがない方。

②糖尿病予備軍

ここ1年の検査結果で、空腹時血糖値が110mg/dl以上126mg/dl未満。または随時血糖値が140mg/dl以上200mg/dl未満。またはHbA1cが5.5%以上6.1%未満。

※いずれも、総コレステロール値や血糖値などが高いことで医療機関に通院している人は除く。ただし、通院していても薬を飲んでおらず医師の許可があれば参加可。

申込 6月28日(金)までに



市内や県下で行われるイベント、行政からのお知らせなどを紹介します。  
わからないことはタイトル名の下にある担当部課までお気軽にどうぞ。  
なお事前申込が必要なものは、担当部課の前に**申込**と書いてあります。

スポーツ／講座・教室  
6/15▶7/14

## 市民総合体育大会 オープン競技参加チーム募集

**申込** 体育協会 ☎24-0343

仲間と気軽に参加できるオープン競技にぜひ参加ください。申込用紙は体育協会・小田原アリーナにあります。

### ①インディアカ(男子・女子の部あり)

1チーム4～6人、各30チーム

### ②ゲートボール

1チーム5～8人、64チーム

申込 6月21日(金)までに



## トレーニングルーム 利用者講習会(7月分)

対象 高校生以上・予約制

### ●小田原アリーナ ☎38-1144

日時 7月12日(金)・23日(火) 18:30～20:00

7月 6日(土)・27日(土) 9:30～11:00

定員 50人・先着順

申込 6月15日(土)9:00～

### ●スポーツ会館 ☎23-2465

日時 7月 6日(土) 13:30～15:00

7月10日(水)・27日(土) 18:30～20:00

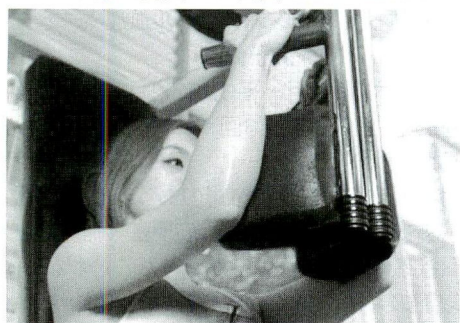

## ちびっ子・レディース 硬式テニス教室

**申込** 体育協会 ☎24-0343

期日 8月3日～24日の毎週火曜日・土曜日  
(全7回)

時間 ○ちびっ子教室 6:30～8:00

○レディース教室 9:00～11:00

場所 城山庭球場

対象 小学校4年生～中学校3年生と女性・各70人・先着順

参加費 2,500円(傷害保険料含む)

申込期間 7月2日(火)～26日(金)



## 小田原アリーナの行事予定(6月15日～7月14日)

小田原アリーナ ☎38-1144

期 日	内 容
6月 20日(木)～23日(日)	きものやまと美裳会
23日(日)	全国総体県予選(バスケットボール)
28日(金)～30日(日)	日本堂仏壇・仏具展示即売会
29日(土)	全日本少年フットサル大会小田原地区予選大会
30日(日)	第36回小田原市婦人バレーボール大会
7月 9日(火)～12日(金)	IT講習
13日(土)	ふれあい子どもフェスティバル
14日(日)	市中学総体バスケットボール大会

※イベント開催時は、一般利用ができないこともあります。

## 講座・教室

lectures & lessons



講座・教室・講習会など

## 市民大学「報徳塾」

～二宮尊徳ってどんな人?～

**申込** 生涯学習課 ☎33-1712

全国的に素晴らしい業績を残した二宮尊徳を、初歩から学んでみましょう。

期間 8月上旬から12月中旬の水曜日の夜間と日曜日の午前中(全15回)

場所 尊徳記念館・いそしぎ・中央公民館

対象 市内在住・在勤・在学の18歳以上(高校生は除く)40人・先着順

内容 講義10回、グループワークなど5回(尊徳の生涯や事績の学習、史跡めぐり、研修視察など)

講師 報徳博物館長代理 齋藤清一郎さんほか

受講料 4,000円

申込 7月31日(水)までに

## エコアップ・ リーダー養成講座

**申込** 環境保全課 ☎33-1481

水環境をテーマに、環境学習を通して、環境にやさしい暮らし方を学びます。

① 7月6日(土)10:00～15:00 市役所

開講式、小田原の水環境、水循環

② 7月28日(日)10:00～15:00 酒匂川(小田原アリーナ) フィールド調査(水生生物調査・水質調査の実技)

③ 8月17日(土)10:00～15:00 市役所

環境マップの作成、環境家計簿

④ 8月29日(木)9:00～17:00 施設見学  
酒匂川左岸下水処理場・キリンシーグラム株式会社

⑤ 9月29日(日)10:00～15:00 市役所

ワークショップ(今後の小田原の環境づくり、私たちにできること)、修了式

対象 環境問題に関心があり、講座終了後地域などで環境保全に関する活動をしようとする、市内在住・在勤の18歳以上の方で、原則としてすべての日程に参加できる方(全日程修了の方に修了証を交付)30人・先着順

申込 7月5日(金)までに

募集中心!「チョット言わせて」 最近身の回りで気になること、みんなに伝えたいことなどを120字以内で。

応募方法ははがき・ファックス・E-mailで。ただし市からお返事はいたしませんのでご了承ください。

〒250-8555 小田原市役所広報聴室「チョット言わせて」係。 ☎32-4640。 E-mail: odawara@city.odawara.kanagawa.jp





## スポーツ

sports



各種スポーツ 大会・講習会など

### 小田原球場「ナイターデー」の予約抽選会

申込 公園緑地課 ☎33-1583

小田原球場では、ナイター施設をより気軽に利用していただけるように、毎年7月から10月の間に「ナイターデー」を約30日設けています。「ナイターデー」には、ナイター施設の使用料が通常の半額になります。たとえば市内の団体が2時間使用した場合、34,000円が17,000円になるので、とてもお得です。設定日や予約方法など、詳しくはお問い合わせください。

予約抽選会 日時 6月28日(金)19:00  
場所 市役所602会議室(6階)

### 少年少女水泳教室 ～西さがみ連邦共和国連携交流事業～

申込 体育協会 ☎24-0343

期日 7月6日(土)・7日(日)・13日(土)・14日(日)・18日(木)・19日(金)・20日(祝)・21日(日)  
時間 第1コース14:00～15:30、第2コース16:00～17:30  
場所 三の丸小学校室内プール

対象 小田原市・箱根町・真鶴町・湯河原町に在住の小学校3年生～6年生・各コース80人・先着順  
参加費 2,500円  
申込期間 6月17日(月)～28日(金)

### ボウリング教室

申込 体育協会 ☎24-0343

期日  
○ジュニア教室(18歳未満) 7月27日(土)・8月3日(土)  
○一般・高齢者(19歳以上) 8月11日(日)  
時間 10:30～12:00  
場所 神奈中小田原ボウル  
定員 各20人・先着順  
参加費 1,500円(傷害保険料含む)  
申込期間 7月2日(火)～19日(金)

### テニスを楽しむ日

スポーツ課 ☎38-1149

日時 7月7日(日)10:00～16:00  
城山庭球場無料開放。雨天中止。無料指導あり。当日直接申し込み。

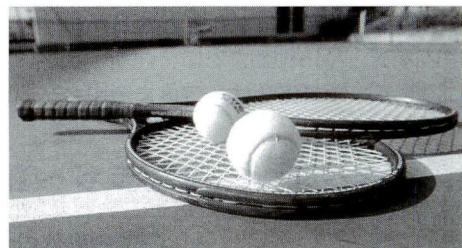

### 第54回小田原市民総合体育大会日程表

体育協会 ☎24-0343

種目	場所	7/18(木)	7/20(祝)	7/21(日)	7/24(水)	7/28(日)	開始時間
開会式	小田原アリーナ(サブ)	○					19:00
陸上競技	城山陸上競技場					○	9:00
水泳	御幸の浜プール			○			9:00
軟式野球	小田原球場・酒匂川スポーツ広場			○		○	9:00
ソフトボール	酒匂川スポーツ広場			○		○	9:00
サッカー	酒匂川スポーツ広場			○		○	9:00
バスケットボール	小田原アリーナ(21日メイン・28日サブ)			○		○	9:30
ソフトテニス	小田原テニスガーデン			○		予備日	9:30
バレーボール(男)	小田原アリーナ(メイン)			○			9:30
バレーボール(女)	小田原アリーナ(サブ)			○			9:30
卓球	小田原アリーナ(メイン)					○	9:30
バドミントン	小田原アリーナ(メイン)					○	9:30
弓道	城内弓道場			○			8:30
剣道	スポーツ会館					○	9:30
柔道	スポーツ会館			○			9:30
射撃	大井射撃場					○	9:00
ベタンク	豊川小学校グラウンド			○		予備日	9:15
インディアカ	小田原アリーナ(メイン)		○				9:15
ゲートボール	酒匂川スポーツ広場		○	予備日			9:00
ゴルフ	小田原湯本カントリークラブ				○		8:00
硬式テニス	小田原テニスガーデン		○			予備日	9:30
閉会式(表彰式)	小田原アリーナ(サブ)					○	全競技終了後

※代表者会議・抽選会 7月2日(火)19:00 小田原アリーナ

### 休日は家族・仲間と楽しくスポーツしよう!

スポーツ課 ☎38-1148

各体育施設で大会・イベントなどの利用が増えている中、休日はより多くの皆さんにご利用いただこうと、毎月土曜日か日曜日の2～3日は、一般利用される方のために、施設の一部を空けてあります。ぜひご利用ください。

※日程の変更がある場合があります。利用方法・料金は通常と同じです。

#### ●小田原アリーナ

一般利用(要予約:メインアリーナのみ。専用利用) 8月3日(土)

個人利用(予約不可:メインまたはサブアリーナを共用利用)

バスケットボール・バドミントン・卓球のみ。

6月16日(日)・7月14日(日)

#### ●小田原テニスガーデン(要予約)

テニス・ソフトテニス

7月27日(土)・8月4日(日)・10日(土)

#### ●酒匂川スポーツ広場(要予約)

野球・サッカー・少年野球・ソフトボール  
7月6日(土)



市内や県下で行われるイベント、行政からのお知らせなどを紹介します。  
わからないことはタイトル名の下にある担当部課までお気軽にどうぞ。  
なお事前申込が必要なものは、担当部課の前に「申込」と書いてあります。

## 夏の児童文化行事 第1弾

申込 青少年課 ☎33-1736

楽しい夏休み、いろんなことに挑戦してみましょう。親子での参加も歓迎。多数抽選。

行事名	日時	場所	対象	備考
船をつくろう！ (うかべて走らせよう！)	7月21日(日) 9:30～12:00	市立図書館	小学3年生～ 6年生20人	材料費200円
小さな生き物をしらべよう！ (お堀のプランクトン)	7月23日(火) 13:30～16:00	郷土文化館	小学3年生～ 中学2年生20人	
夏の夜空をながめてみよう！ (美しい輝きをみせてくれる星たち)	7月24日(水) 19:00～21:00	市役所	小学1年生～ 中学2年生20人	天候不良中止
文字アートに挑戦！ (みじかなもので“もじ”を書こう！)	7月26日(金) 9:30～12:00	マロニエ	小学1年生～ 中学2年生20人	
手作り絵本 (すてきな絵本をつくろう！)	7月27日(土)・ 8月3日(土)・ 8月10日(土) 9:30～12:00	かもめ図書館	小学生20人 (小学1年生～3年 生は親子参加が 条件)	3日間参加が 条件。 材料費500円

※日時などは変更になることがあります。

**申込方法** 7月5日(金)までに、住所・氏名・電話番号・学校名・学年を連絡。締切後も定員に達していない場合は、定員まで申し込みを受け付けますのでお問い合わせください。

## スタディースプラザ～夏休み講座～

申込 中央公民館 ☎35-5300 国府津公民館 ☎48-2035

待ちに待った夏休み！忘れがたい思い出を作りましょう。

**対象** 市内在住の幼児、小・中学生とその保護者、先着順。

**申込方法** 6月15日(土)から、該当科目の公民館へ。月曜日を除く毎日9:00～17:00受け付け。

### 中央公民館

科目	講師	日時	対象	教材費
水辺の環境教室	神奈川県環境科学センター 石綿進一	7月23日(火) 10:00～16:00	小・中学生 20人	500円
作って飛ばそう！ よく飛ぶ飛行機	おもちゃドクター 中野清安	7月25日(木) 10:00～12:00	小学生20人	200円
楽しくみんな で英会話	英会話講師 マーク・ブロードベント	8月21日(水) 10:00～12:00	小学生20人	—
家族で楽しむ写真教室	日本写真家協会会員 山下勲	8月9日(金) 9:00～15:00	小・中学生と 保護者50人	—
夏休み子ども映画会 「ドクタードリトル2」 ほか	—	8月4日(日) ①10:00～、 ②13:30～	小・中学生と 保護者各50 人・先着順	—

※家族で楽しむ写真教室は、酒匂川水系保全協議会と共催

### 国府津公民館

科目	講師	日時	対象	教材費
人形劇と紙芝居 「ねこのはなびや」 「サルカニ合戦」	ほほえみ宅急便・ お話しポケット	7月23日(火) 10:00～12:00	幼児(親子) ・小学生 50人・先着順	—
ちびっ子料理教室	柳の会	7月30日(火) 10:00～12:00	小学校3年生 ～6年生20人	500円
～紙すきで和紙の はがきを作ろう～ 牛乳パックをリサイクル	リサイクルネットワーク 水樹	8月7日(水) 13:30～15:30	小・中学生 20人	—

## コラム de 情報!!

### 食中毒に気をつけましょう

#### 食中毒予防の3原則

- ①手を洗う
- ②食品を十分に加熱する
- ③食品を適切に温度管理する

6月～10月に多発する食中毒は、生の肉や魚を切ったまな板で野菜を調理したり、早めに食べなかったり、加熱が不十分だったりしたことが原因で起こっています。基本的な衛生習慣を守りましょう。

もし、吐き気やおう吐、腹痛、下痢、くちびるのしびれなど食中毒と思われる症状が現れたら、すぐに医師に診てもらいましょう。同じ食事をした人に同様の症状があれば食中毒の可能性があるので、素人判断で下痢止めなどの市販薬を飲ませないでください。

O-157は、病原性大腸菌の一種で、最も感染力と毒性が強い菌です。少量の菌で感染し、潜伏期間が4～9日と長いいため、感染が拡大します。特徴的な初期症状は激しい腹痛、水のような下痢に続く鮮血のような血便です。しかしこの菌もほかの菌と同様に加熱や消毒剤で死んでしまうため、トイレのあとの手洗いや調理の際の十分な加熱など、一般的な食中毒対策を行えば、感染はまず心配ありません。食中毒予防の3原則を守って健康な生活を送りましょう。

## 夏休みものづくり教室

申込 小田原城北工業高等学校 ☎36-0111

**日時** 7月27日(土)9:00～12:00

**場所** 小田原城北工業高等学校

**テーマ** ①コンピュータ利用によるネームプレートの製作 ②木工作品の製作 ③手作りアクセサリ ④エレクトロニクス工作

**対象** 小学校5年生・6年生・中学校1年生、各テーマ10人程度、多数抽選

**保険料** 100円(当日徴収)

**申込方法** 往復はがきに、希望テーマ・住所・氏名・学年・電話番号・返信面に宛先を書いて送付。

**申込** 7月15日(月)までに、〒250-0852 小田原市栢山200 小田原城北工業高等学校「夏休みものづくり教室」係





## こども for children

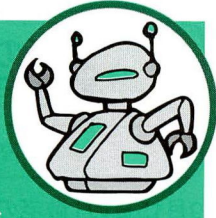

児童対象の行事など

### 子ども放送局

青少年課 ☎33-1736

毎月第1～第4土曜日の10:30～12:00に、かもめ図書館で放送中。

- 6月22日(土) チャレンジ教室  
「うどんを作ろう、食べてみよう」
- 7月6日(土) サイエンスチャンネル  
「太陽・地球 そしてこの空」
- 7月13日(土) 夢スタジオ  
「ふれあい探検記～探検家 関野吉晴～」

### お星さまに 願いを込めて笹飾り!

マロニエ ☎47-1515

七夕の短冊に願いごとを書きましょう。参加自由。

期間 7月2日(火)～7日(日)  
場所 マロニエ児童プラザラッコ  
対象 小学生以下の児童(幼児は保護者同伴)

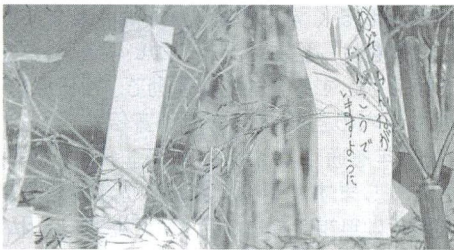

### スタディーズプラザ ～七夕さまの会～

申込 中央公民館 ☎35-5300

日時 6月29日(土)13:30～15:30(開場13:00)  
場所 中央公民館  
内容 万華鏡作りと七夕のお話と歌、笹の葉に短冊の飾りつけ  
対象 市内在住の小学生以上の児童25人・先着順  
教材費 300円  
申込 6月15日(土)から

### ぴよぴよくらぶ

青少年課 ☎33-1736

みんなで楽しめる遊びを月替わりで用意! 申込不要。

日時 7月4日(木) 10:00～11:30  
(原則として第1木曜日)  
場所 マロニエ  
対象 入園前のお子さんとその保護者  
内容 七夕短冊作りなど  
費用 50円(保険料・材料費)  
※地域のお母さんたちのサークル活動「母親クラブ」会員も随時募集中!

### 図書館こどもアニメ映画会

かもめ図書館 ☎49-7800

題名	日時	場所	定員
①カ太郎	6月15日(土)	市立図書館	80人
②くまのプーさん プーさんと大あらし	14:00～(開場 13:40)		
①いじわる狐ランボー	6月22日(土)	かもめ図書館	180人
②むく鳥のゆめ・ある島のきつね	14:00～(開場 13:40)		
①よわむし太郎	7月13日(土)	かもめ図書館	180人
②くまのおいしゃさん	14:00～(開場 13:40)		

### かもめ図書館こども特別映画会

かもめ図書館 ☎49-7800

題名	日時	場所	定員
サンゴ礁伝説 青い海のエルフィ 人工海上都市ネプチューンに住む水棲人エルフィの物語。(アニメ)	7月6日(土) 14:00～(開場 13:40)	かもめ図書館	180人

### よいこ名作劇場

中央公民館 ☎35-5300

題名	日時	場所	定員
①カ太郎	6月22日(土)	中央公民館	各70人
②おむすびころりん	10:00～12:00		
③アンパンマンとばいきんまん	13:30～15:30		

### 子供映画会と金次郎のおはなし

尊徳記念館 ☎36-2381

題名	日時	場所	定員
①くまのプーさん イーヨのおたんじょう日 ②ぼけっとの海 ③二宮金次郎のおはなし	7月6日(土) 10:00～(開場 9:50)	尊徳記念館	60人



市内や県下で行われるイベント、行政からのお知らせなどを紹介します。わからないことはタイトル名の下にある担当部課までお気軽にどうぞ。なお事前申込が必要なものは、担当部課の前に「申込」と書いてあります。

## 小田原都市計画土地 区画整理促進区域の 変更案の縦覧

都市計画課 ☎33-1571

現在進めている東千代特定土地区画整理事業区域内の交差点改良に伴い、土地区画整理促進区域を一部拡大するため、都市計画案の縦覧を次のとおり行います。

日時 6月18日(火)～7月2日(火) 8:30～17:00  
(土曜・日曜を除く)

場所 都市計画課(市役所6階)

※都市計画案に意見のある方は、縦覧期間中に意見書を提出できます。

## 市議会5月臨時会 正副議長など決まる

行政総務課 ☎33-1291

5月27日(月)に市議会5月臨時会が開かれ、平成13年度一般会計補正予算や議員提出議案など11議案を審議しました。

- ・専決処分報告
- ・平成13年度小田原市一般会計予算継続費繰越計算書の報告
- ・平成13年度小田原市一般会計予算繰越明許費繰越計算書の報告
- ・平成13年度小田原市下水道事業特別会計予算継続費繰越計算書の報告
- ・平成13年度小田原市水道事業会計予算繰越計算書の報告
- ・平成13年度小田原市一般会計補正予算の承認
- ・小田原市議会会議規則の一部を改正する規則
- ・小田原市議会政務調査費の交付に関する条例の一部を改正する条例
- ・准看護師の移行教育の早期実現を求める意見書
- ・雇用対策に関する意見書

また、市議会議長と副議長が決まりました。議員から選任する監査委員に加藤仁司議員が選ばれたほか、各常任委員会委員や議会運営委員会委員も選ばれました。詳しくは、「市議会だより8月1日号」をご覧ください。



谷神久雄議長



志澤清副議長

## 久野霊園行き 直通臨時バスの運行

箱根登山鉄道小田原観光営業所  
☎35-1271

お盆の時期に合わせて、直通臨時バスが運行します。

期日 7月13日(土)・14日(日)

発車場所と時刻

○小田原駅西口発 9:00～15:00  
(30分間隔) ※12:00発は運休

○久野霊園発 9:30～15:30  
(30分間隔) ※12:30発は運休

片道料金 大人600円・子ども350円

## 歯科二次診療所を ご利用ください

歯科二次診療所 ☎48-6775  
FAX48-6776

身体障害者手帳や療育手帳、精神障害者保健福祉手帳を持っている方、手帳は持っていないが同程度の障害があるため一般の診療所では対応が困難な方に対して、歯の治療や口腔保健指導を行っています。予約制。

予約連絡先 ☎48-6775

予約受付時間

月曜日～金曜日9:00～16:30

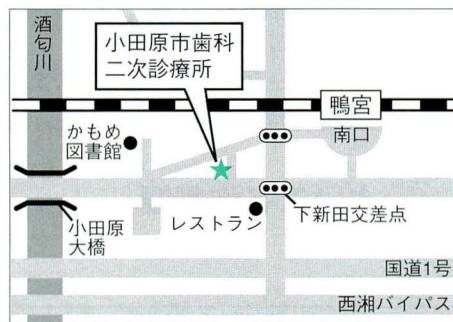

## 教科書展示会

足柄下教育事務所 ☎22-1151

平成15年度に小・中・高等学校で使われる予定の教科書と、特殊学級などで使われる一般図書(一部)を展示します。

日時 6月21日(金)～7月10日(水)  
9:00～16:30(土曜・日曜休み)

場所 小田原合同庁舎5階

## 長寿のご夫妻に 記念品を贈呈

高齢介護課 ☎33-1841

9月15日の「敬老の日」に、結婚60年、結婚70年を迎えるご夫妻に記念品をお贈りします。該当される方は、地区の民生委員にお申し出ください。

記念品 祝い状・額縁

対象 平成14年9月15日現在、市内に3か月以上在住し、かつ、市の住民基本台帳などに記載されている夫婦で、次のいずれかに該当される方。なお、婚姻の届出がされていない場合も該当します。

◎結婚60年を迎えた夫婦

昭和16年9月16日～昭和17年9月15日に結婚された夫婦、及び、結婚後60年を経過し、まだ祝い状の交付を受けていない夫婦

◎結婚70年を迎えた夫婦

昭和6年9月16日～昭和7年9月15日に結婚された夫婦、及び、結婚後70年を経過し、まだ祝い状の交付を受けていない夫婦

申出期限 6月26日(水)

## 小田原市社会を 明るくする運動

青少年相談センター ☎23-1481

7月は「青少年の非行問題に取り組む強調月間」です。7月1日から、全国で「第52回社会を明るくする運動」が展開されます。この運動は、犯罪や非行のない明るい社会を築こうとする全国的な運動で、小田原市でも市内の各駅などで街頭宣伝を行ったり、1年を通じて各地域で「ミニ集会」を開いたりします。青少年非行の低年齢化、凶悪化は無視できない今、この機会に、私たちが何をしなければならないか一緒に考えましょう。

## 指定金融機関の交替

財政課 ☎33-1312

7月1日から、指定金融機関がスルガ銀行からさがみ信用金庫に替わります。さがみ信用金庫は公金の収納と支払事務を取り扱い、スルガ銀行は横浜銀行とともに、指定代理金融機関として、公金の収納事務を行います。



# お知らせ

news

市からのお知らせなど



## 平成14年度 公共下水道排水設備 工事指定工事店の 追加申請

下水道総務課 ☎33-1615

期間 7月1日(月)～10日(水)

10月1日(火)～10日(木)

平成15年1月6日(月)～16日(木)

※土曜・日曜・祝日を除く

申請場所 下水道総務課(市役所5階)

## 「地域の安全は地域の手で」 民間防犯指導員 決まりました

地域づくり課 ☎33-1851

平成14・15年度の民間防犯指導員25人が決まりました。民間防犯指導員は、安全で安心して暮らせるまちにするため、防犯パトロールの実践や地域安全座談会などを通じて、地域の皆さんの防犯意識を高めようと活動しています。また、地域の皆さんと警察とのパイプ役でもあります。安全で安心して暮らせるまちづくりについて、お気軽にご相談ください。(4月1日現在、敬称略)  
**<役員>会長** 添田易司 **副会長** 大川清 **会計** 植田昌弘 **理事** 常盤勝至・三宅俊郎 **監事** 国原隆司・杉山三郎

### 民間防犯指導員名簿

緑地区	小野 昭彦	山王・	湯山 安蔵
新玉地区	井上 常一	網一色地区	
万年地区	杉山 三郎	下府中地区	新井 知功
幸地区	城所 正典	桜井地区	青木 富雄
十字地区	本多 邦夫	豊川地区	吉田 求
足柄地区	常盤 勝至	上府中地区	近藤 幸男
芦子地区	植田 昌弘	下曾我地区	柏木 政弘
二川地区	添田 易司	国府津地区	大川 清
東富水地区	亀井 俊一	酒匂地区	曾根田一松
富水地区	国原 隆司	片浦地区	山下 一美
久野地区	小野 衛	曾我地区	輿水 重夫
大窪地区	三宅 俊郎	橋南地区	峯尾 敏治
早川地区	大坪 孝壽	橋北地区	小嶋 精一

## 農業用水路の増水に ご注意ください

農政課 ☎33-1492

耕作期を迎え、農業用水路の水量が増えますので、ご注意ください。

## 悪質な訪問販売に ご注意ください

水道局給水課 ☎41-1231

最近、水道局職員を装ったり「水道局から依頼された」などと偽ったりして業者が突然訪れ、水質試験・配管調査・浄水器の販売などを行う悪質な訪問販売が相次いで発生しています。

水道局では、お客さんからの依頼や了承のない限り、このような斡旋や修繕は行っていませんのでご注意ください。不審に思われた場合は、水道局へ問い合わせるか、職員証の提示を求めて確認してください。なお、水道メーターの取り替えの際には、事前に水道局から施工業者名が入った文書で連絡しています。

## 御幸の浜プール・海水浴場・国府津海水プールオープン

プール…スポーツ課 ☎38-1148

海水浴場…観光課 ☎23-1373

日時 7月1日(月)～8月31日(土) 9:00～17:00

(プールの入場は16:30まで)

御幸の浜プール入場料 大人250円・小中学生100円

※両施設とも駐車場・駐輪場はありません。

## 環境審議会の傍聴

申込 環境保全課 ☎33-1481

FAX 33-1286

日時 7月8日(月) 14:30～

場所 市役所601会議室

審議内容 環境施策などについて

対象 市内在住在勤の原則18歳以上の方、10人・先着順

申込 電話・ファックス、または当日会議の10分前までに会場へ

## 小田原の水道水の水質

水道局浄水課 ☎41-1245

2月に各配水池管末の水道水の水質検査をした結果、すべて水質基準を満たしていました。これからも安全でおいしい水をお届けします。

項目	配水池	中河原	小峰	久野	水質基準
pH値		7.2	7.3	7.2	5.8以上8.6以下
色度	(度)	1以下	1以下	1以下	5以下
濁度	(度)	0.1以下	0.1以下	0.1以下	2以下
硝酸・亜硝酸性窒素	(mg/l)	1.11	1.60	1.01	10以下
塩素イオン	(mg/l)	9.1	6.9	5.5	200以下
過マンガン酸カリウム消費量	(mg/l)	0.8	0.4	0.8	10以下
硬度	(mg/l)	59.1	94.8	71.5	300以下
蒸発残留物	(mg/l)	121	165	124	500以下
鉄	(mg/l)	0.03未満	0.03未満	0.03未満	0.3以下
一般細菌	(個/ml)	0	0	0	100以下
大腸菌群		検出せず	検出せず	検出せず	検出されないこと
残留塩素	(mg/l)	0.60	0.70	0.60	0.1以上
総トリハロメタン	(mg/l)	0.0046	0.0036	0.0029	0.1以下

### 残留塩素とは…

塩素は、細菌類、特に消化器系病原菌に対して、微量でも迅速な殺菌効果があり、日本では水道水の消毒に塩素を使うように決められています。そこで、塩素で滅菌処理した後に、皆さんに安全で衛生的な水を供給しています。また、水道水には残留塩素は0.1mg/l以上保持することになっています。



市内や県下で行われるイベント、行政からのお知らせなどを紹介します。  
わからないことはタイトル名の下にある担当部課までお気軽にどうぞ。  
なお事前申込が必要なものは、担当部課の前に「申込」と書いてあります。

### 社協会員

申込 社会福祉協議会 ☎35-4000

小田原市社会福祉協議会では、ボランティア活動や地区社会福祉協議会への支援などを通して、地域で互いに助けあう環境づくりを進め、市民の福祉に対する理解と参加が得られるような事業体制づくりに努めています。会員として一緒に活動に参画をしてみませんか。  
会費 一般会員(個人)200円/特別会員(個人)1,000円・(福祉施設・団体)3,000円/賛助会員(企業)3,000円  
※それぞれ年額1口あたりの額(何口でも可)

### 中央公民館 ボランティア会員

中央公民館 ☎35-5300

中央公民館が行う生涯学習事業の支援に協力して下さる方を募集します。  
主な活動内容 図書整理・児童事業の実施・よここ名作劇場の映写協力・絵本の読み聞かせなど  
対象 市内在住の18歳以上の方  
申込 6月30日(日)までに、  
中央公民館ボランティア会・山田 ☎47-6507

## お知らせ

news



市からのお知らせなど

### 水道局からの お知らせ

水道局営業課 ☎41-1211

#### 水道の検針にご協力を

水道のメーターボックスの上などに物が置いてあったり、近くに犬がつかないであったりして、検針に支障をきたす例が増えています。また、これから夏にかけては、草木が茂ってボックスを覆ってしまうこともあります。ボックスのまわりはきれいにし、検針しやすいようにご協力をお願いします。

#### 水道の漏水にご注意を

蛇口を全部閉めても水道メーターのパイロット針(銀色の円盤)が回っていると、漏水の疑いがあります。そのままにしておくと、思わぬ水道料金がかかりますので、ときどき水道メーターを確認して早く漏水を発見し、修理しましょう。(修理は市指定の水道業者に依頼してください。)

## 土地探し応援します！

小田原市ホームページでも情報提供しています。

<http://www.city.odawara.kanagawa.jp/seibi/index.html>

### 土地区画整理地内の住宅地を売ります

住宅地(保留地)を先着順で売ります。販売が所は現地でご覧いただけます。  
詳しくは、組合事務所までお問い合わせください。

#### 小船森土地区画整理地内

申込 小船森土地区画整理組合  
☎43-4755  
都市整備課 ☎33-1593

区画面積 150㎡(約45坪)~250㎡(約75坪)  
販売価格 17,090,000円~31,444,000円

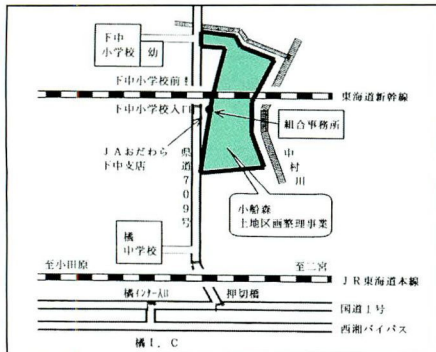

#### 東千代土地区画整理地内

申込 東千代特定土地区画整理組合  
☎42-6558  
都市整備課 ☎33-1593

区画面積 143㎡(約43坪)~186㎡(約56坪)  
販売価格 21,020,000円~25,420,000円



### 成田・桑原地区の 工業用地を売ります

申込 都市整備課 ☎33-1507

市が造成した土地を、市内外を問わず先着順で売ります。パンフレットをご希望の方は、都市整備課(市役所6階)にお越しください。

工業用地	区画面積	販売価格
1	1,273.49㎡(約385坪)	112,780,000円
2	372.00㎡(約112坪)	39,025,000円



### 「母なる川 酒匂川」写真展 酒匂川・鮎沢川水系を 題材にした写真

申込 環境保全課 ☎33-1481

富士山麓に源を発する酒匂川。その流れは清く、流量は常に安定しており、古くから人々に水の恩恵をもたらしてきました。酒匂川水系保全協議会では、酒匂川の四季折々の美しさを伝えるために「酒匂川」を題材にした写真を募集します。応募者全員に記念品贈呈。選考の上、優秀作品は公共施設などで展示します。展示終了後には、作品をパネルに入れて差し上げます。  
応募方法 公共施設などにある応募用紙に必要な事項を記入し、サービス版程度のサイズのプリントとフィルムを一緒に送付。  
※応募作品・フィルムは返却しません。ご了承ください。

申込 8月23日(金)までに(必着)、  
〒250-8555 小田原市役所環境保全課





## 募集

recruitment

人員、作品募集など



### 塔ノ峰青少年の家 夏季アルバイト

申込 青少年課 ☎33-1724

興味のある方、ぜひアルバイトをしてみたいという方はお問い合わせください。  
**内容** 施設利用者への物品の貸し出しや施設の維持管理の補助など  
**募集期間** 前期 7月18日(木)～8月 8日(木)  
 後期 8月 9日(金)～8月31日(土)  
 ※休みは利用予約のない日に対応予定。  
**対象** 市内在住・在学で18歳から30歳ぐらいまでの野外活動に興味のある方。前期・後期各1人(全期間通しての勤務も可)  
**応募方法** 6月28日(金)までに、履歴書を青少年課(市役所5階)に持参。

### 要介護認定の 訪問調査嘱託員

申込 高齢介護課 ☎33-1872

選考の上、候補者台帳に登録し、必要になり次第任用します。  
**内容** 介護保険の要介護認定にかかる訪問調査  
**対象** 介護支援専門員(ケアマネジャー)・保健師・看護師・社会福祉士の有資格者または同程度の専門知識のある方で、在宅サービスなどの従事経験のある20歳～45歳の方、若干名  
**勤務時間** 9:00～16:00  
**期間** 平成15年3月31日まで  
**報酬** 日額10,000円  
**申込方法** 6月21日(金)までに、履歴書と資格証明(免許など)の写しを高齢介護課(市役所2階)へ持参

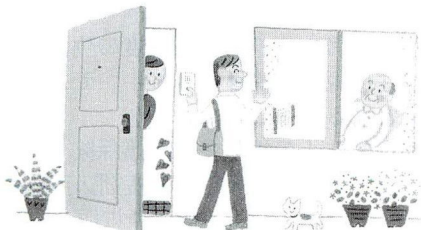

### 健康づくりサポーター

申込 健康づくり課 ☎47-0820

健康づくりボランティアとして活動しませんか?研修会終了後、健康づくりサポーターとして登録し、小田原市や各種団体が実施する健康づくり事業で活動していただきます。  
**主な活動内容** 乳幼児健診の協力、生活習慣病予防のための調理実習や食事指導、機能訓練などの支援、各種イベントや災害時の救護、健康づくりイベントの企画・運営・PRなど  
**対象** 健康づくりやボランティア活動に理解と関心のある、おおむね18歳～60歳の方  
**募集期間** 6月15日(土)～7月19日(金)  
**謝礼** 1回1,000円程度  
**申込方法** 申込用紙を郵送しますので、ご連絡ください。

### 広報レポーター 「まちかど特派員」

申込 広報広聴室 ☎33-1261

市民の目から見た行政や、市民生活・まちの様子などを取材し、「広報おだわら」にレポートを掲載します。  
**対象** 市内在住で、平日活動できる方3人程度(地域性を考慮して選考します)  
**謝礼** 掲載1回につき10,000円  
**応募方法** 住所・氏名・年齢・電話番号、自己紹介と600字程度の応募の動機、取り上げたい地域の情報などをまとめて郵送。  
**申込** 7月12日(金)までに(必着)、☎250-8555 小田原市役所広報広聴室

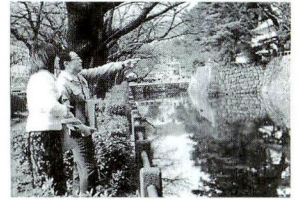

### 保有地を売ります

申込 土地開発公社 ☎33-1402 土地対策課 ☎33-1331

保有している土地の一部を、抽選で売り出します。案内書をご希望の方は土地開発公社(市役所4階土地対策課内)にお越しください。

案内書配布期間 6月28日(金)まで  
 申込期限 6月28日(金)

#### 売却物件

物件番号	所在地	地目	面積(m <sup>2</sup> )	売却価格(円)	用途地域
1	久野1689番6	宅地	123.41	19,869,010	第一種中高層住居専用地域
2	飯田岡305番10	宅地	142.41	20,364,630	第一種中高層住居専用地域
3	曾我光海17番2	宅地	335.82	43,992,420	第一種住居地域
4	蓮正寺134番4	宅地	496.46	78,440,680	第一種中高層住居専用地域
5	城山四丁目250番71	宅地	168.37	33,000,520	第一種低層住居専用地域

### 臨時職員台帳登録者

申込 学校保健課 ☎33-1693 学校給食センター ☎36-7512

登録者には、臨時職員が必要になり次第、随時連絡します。採用の時期は未定です。

職種	仕事の概要	勤務時間	賃金	資格
臨時給食調理員	学校給食の調理(週5日勤務)	一日8時間	日給 6,320円	いずれも55歳くらいまでの方
給食作業員	学校給食の調理(週5日勤務)	時間パート	時給 790円	
米飯パート	米飯給食実施日の洗浄(週2日勤務)	時間パート	時給 790円	
受入パート	学校給食センターなどから運ばれる学校給食の受け取り・食器の洗浄・学校給食センターなどへの食器の返送(週5日勤務)	時間パート	時給 790円	

※掲載の賃金は平成14年度の額です。

申込方法 履歴書に必要な事項と希望職種(複数でも可)などを書いて郵送。  
 ☎250-8555 小田原市教育委員会学校保健課



市内や県下で行われるイベント、行政からのお知らせなどを紹介します。  
わからないことはタイトル名の下にある担当部課までお気軽にどうぞ。  
なお事前申込が必要なものは、担当部課の前に(再)と書いてあります。

相談/税金・年金・補助  
6/15▶7/14

## 市民相談 7月

土・日・祝日は休み  
場所：市役所2階

市民相談室  
☎33-1383

- ①一般相談 休日を除く毎日  
9:00～11:00、13:00～16:00
- ②法律相談(予約制)  
毎週水曜日 13:30～15:30
- ③宅地建物法律相談(予約制)  
2日(火) 10:00～15:00
- ④税務相談 16日(火) 13:30～15:30
- ⑤宅地建物取引相談  
25日(木) 13:30～15:30
- ⑥登記相談 11日(木) 13:30～15:30
- ⑦心配ごと相談  
毎週月曜日 13:00～15:30
- ⑧人権擁護相談  
9日(火)・23日(火) 13:00～15:00
- ⑨行政苦情相談  
18日(木) 13:00～16:00
- ⑩労働相談・職業相談  
4日(木) 10:00～16:00
- ⑪消費生活相談  
毎週金曜日 9:00～16:00
- ⑫教育相談 毎週金曜日 9:00～11:30
- ⑬防災相談  
休日を除く毎日 9:00～16:00

## 木造建築物 耐震診断・相談

建築指導課 ☎33-1433

建築指導課(市役所6階)で、木造耐震相談・無料簡易診断を行っています。木造住宅(昭和56年以前の建物)にお住まいの方は、間取り図などをお持ちになり、ぜひ一度ご相談ください。

## 税金・年金・補助

tax & pension & assist



納税・年金・各種手当について

### 今月の納税

課税内容について…市民税課 ☎33-1351  
納付について…収納課 ☎33-1345

### 個人市民税・県民税(第1期分)

納期限は、7月1日(月)です。

口座振替払いの方は、預金残高のご確認を。

### いきいき健康切符 事業

高齢介護課 ☎33-1841

高齢者の健康増進をはかるため「いきいき健康切符事業」として、はり・きゅう・マッサージなどの施術費と保養費を助成しています。施術費は、市内在住の70歳以上の方(昭和8年4月1日以前に生まれた方)が市と契約している施術者で施術を受ける場合、料金のうち1,500円を1人年3回助成します。保養費は、市内在住の65歳以上の方(昭和13年4月1日以前に生まれた方)が4人以上のグループで市と契約している旅館に宿泊する場合に、1人年1回1,500円を助成します。60歳以上の方4人以上のグループであれば、福寿手帳の提示により協定料金(1人1泊2食7,000円以内)で何回でもご利用できます。※協定料金には消費税と入湯税は含まれません。

### 精神保健福祉手帳で タクシー運賃割引

障害福祉課 ☎33-1461

今年度から、県西地区のタクシー会社のタクシーを利用する場合に、精神保健福祉手帳を提示するとタクシー運賃が1割引となります。また、精神保健福祉手帳1級の方(在宅の方)には、運賃の一部(初乗り運賃相当額)を市が助成する「福祉タクシー利用券」を配布しています。ご希望の方は精神保健福祉手帳を持って障害福祉課(市役所2階)までお越しください。

### 幼稚園就園奨励費の 補助申請をお忘れなく

学校教育課 ☎33-1682

市では、幼稚園の就園補助事業として保育料などを補助しています。平成8年4月2日から平成11年4月1日までに生まれた園児(3歳児～5歳児)の保護者で、次の方は申請をしてください。申請書とパンフレットは幼稚園に配布してあります。

#### ①私立幼稚園

市内に住み、在園中(市外の園も可)の園児の保護者

#### ②市立幼稚園

在園中の園児の保護者で、今年度納める市町村民税が非課税の世帯または均等割課税だけの世帯

※年度の途中で満3歳に達した幼児が翌年の4月を待たずに幼稚園に入園した場合も対象になります。

### 介護保険の利用者負担額が軽減されます

高齢介護課 ☎33-1864

次の方は、介護保険制度で介護サービスを受けたときの利用者負担額が、10%から5%に軽減されます。詳しくはお問い合わせください。

#### 対象

- ①老齢福祉年金受給者で住民税非課税世帯の方
- ②生活保護世帯基準と同程度の生計を営む住民税非課税世帯の方

#### 対象となるサービス

社会福祉法人の提供する介護保険サービス(訪問介護・通所介護・短期入所生活介護・介護老人福祉施設入所に限る)

## コラム de 情報!!

高齢介護課 ☎33-1875



### 介護保険情報 要介護認定の申請

介護サービスを利用するときは、要介護認定の申請が必要です。要介護認定とは、どのくらいの介護が必要か(要介護度)を市が判定することです。要介護認定の申請は、高齢介護課介護保険給付担当(市役所2階)、支所・連絡所、マロニエで受け付けています。この申請は、ご本人に限らず、ご家族、ケアマネジャーなどが行うことができます。申請の際には、介護保険被保険者証をお持ちになり、かかりつけの医師の名前をわかるようにしておいてください。なお、40歳から64歳までの方で、要介護認定の申請をされる方は、医療保険の保険証を持参してください。





## 相談

consultation

各種相談

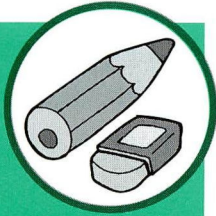

### 子どもたちのための 訪問相談

教育研究所 ☎33-1729

「登校をしぶり、なかなか学校に行きたがらない」「学習のつまずきや遅れが気になる」というようなとき、教育相談員がお手伝いします(ご要望により訪問相談にも応じます)。

### 就学相談はお早めに

申込 学校教育課 ☎33-1685

来年度、小学校に入学するお子さん(平成8年4月2日～平成9年4月1日生まれ)を対象に、就学相談を行っています。お子さんの心身の発達や就学についての悩みに、教育、医療、福祉の専門職が対応します。7月31日(水)までにご連絡ください。

### 農地活用の悩みは 相談窓口のご利用を

都市整備課 ☎33-1598 FAX33-1579

市街化区域内農地のさまざまな悩みや問題点を一緒に考えます。

- ①訪問相談窓口(都市整備課で随時受付)  
担当職員が相談をお聞きしています。  
電話・ファックスでの問い合わせ可(訪問もします)。
- ②JAおだわらとの協働土地活用相談(予約不要)

日時 6月21日(金) 13:30～15:30

場所 JAおだわら本店(鴨宮)

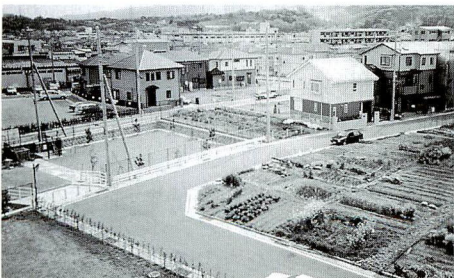

### 建築等紛争相談

申込 都市総務課 ☎33-1307

中高層建築物などが建てられる際、近隣住民の皆さんと事業主との間で紛争となることがあります。建築の計画や生活環境への影響などについて話し合い、解決に向けたご相談をお受けしています。  
毎週水曜日、事前予約制。

### 街づくり 景観アドバイザー相談

申込 都市計画課 ☎33-1573

市民の皆さんの住宅などの建物は、小田原らしい魅力ある街並みを創り出す主役です。市では、皆さんが建築や修繕などの際に考える建物のデザインや色彩、緑化などについての相談にお応えします。ちょっとした工夫をすることで街並みは変わります。アドバイザーは、民間建築士と市の職員です。

日時 7月3日(水) 10:00～

場所 市役所

申込 6月26日(水)までに

### 介護サービス 新規参入予定事業者 の個別面接相談会

申込 高齢介護課 ☎33-1826

今年度、市では「おだわら高齢者保健福祉介護計画」の見直しを行います。その中で将来における介護サービス提供量の推計が行われますが、推計にあたっては、今後市内に事業所を開設し介護サービスを提供しようとする事業者の方々の意向などにも配慮することが必要です。

そこで、平成14年度から平成19年度までの間に具体的な参入意向のある法人、個人の方(現在すでに何らかの介護サービスを提供している事業者の方を除きます)を対象とした個別面接相談会を次のとおり開きます。市内介護サービス市場の状況、事業者指定を受けるための要件などについての情報提供もしますので、参入意向のある方は、電話で相談日時を予約の上、ぜひご参加ください。

日時 6月24日(月)～28日(金) 9:00～11:00

場所 小田原市役所2階介護認定審査会室

### 特設人權相談

横浜地方法務局小田原支局

☎23-0181

市民相談室 ☎33-1383

家庭内や隣近所のもめごと、相続、離婚、扶養、借地、借家、登記、児童・生徒のいじめ、体罰の問題などの相談をお受けします。

日時 6月21日(金) 13:00～16:00

場所 小田原駅前ふらっとスポット

### 生産緑地地区の 追加指定の相談

都市計画課 ☎33-1571

新たに指定することにより、すでに指定している生産緑地地区の機能が向上する地区と、将来の公共施設に適する地区について、生産緑地地区の追加指定の相談をお受けします。

日時 6月17日(月)～28日(金) 8:30～17:00  
(土曜・日曜を除く)

場所 都市計画課(市役所6階)

### 巡回特設相談

市民相談室 ☎33-1383

行政相談委員、人権擁護委員、民生委員・児童委員が、国・県・市への要望や苦情、名誉毀損・プライバシーの侵害、家庭や近所のことなどで困ったことや悩みごと、遺言や相続に関することなどの相談に応じます。

日時 7月4日(水) 13:30～15:30

場所 ダイナシティウエスト1階

### ボランティアセンター 福祉情報相談

申込 社会福祉協議会 ☎35-4000

福祉ボランティアなどの相談をうかがいます。また、車イス介助法・高齢者疑似体験教室・ミニ介護教室・介護相談も行います。(予約制)

日時 6月19日(水)・7月17日(水)・8月21日(水) 10:00～15:00

場所 マロニエ



市内や県下で行われるイベント、行政からのお知らせなどを紹介します。わからないことはタイトル名の下にある担当部課までお気軽にどうぞ。なお事前申込が必要なものは、担当部課の前に**申込**と書いてあります。

## 城址公園アジサイ・ハナショウブのライトアップ 小田原城天守閣・歴史見聞館の開館時間延長

小田原城天守閣 ☎23-1373

7月上旬まで

今年はアジサイの花が例年より早く咲きはじめたため、ライトアップの時期を繰り上げ、アジサイとハナショウブが同時に楽しめるようにしました。昼間とは一味違った幻想的な風景をお楽しみください。

期間 7月上旬まで(開花状況による)  
18:00~22:00

場所 常盤木橋周辺・南堀横周辺・お茶壺橋周辺

これに合わせて、天守閣と歴史見聞館の開館時間を19:00までに延長します(入館は18:30まで)。

期間 7月29日(月)までの金・土・日・月曜日  
※火・水・木曜日は9:00~17:00(入館は16:30まで)

## 海と仲良く 小田原みなとまつり参加者募集

**申込** 水産海浜課 ☎22-9227

8月4日(日)

### ①小田原の太公望

小田原沖合いで船釣りを楽しみながら、遊漁に関するルールを学びましょう。

時間 8:00~12:00(沖あがり)

集合場所 小田原漁港

対象 小学生以上250人(小学生は保護者同伴)・多数抽選

参加料 5,000円(釣竿・仕掛け・エサ・氷含む)

### ②これが相模湾の定置網だ

相模湾の魚がピンピン跳ねているよ! 定置網の見学のほか、資源保護としてマダイの稚魚の放流をします。

時間 8:30~12:00

集合場所 小田原漁港

対象 小学生以上70人(小学生は保護者同伴)・多数抽選

参加料 1,000円

### ③体験ダイビング

スキューバダイビングで海中散歩を楽しみ



ませんか。初歩的なダイビングを体験し、必要な海のルールを学びましょう。

時間 午前の部 8:00~12:00

午後の部 12:00~16:00

集合場所 小田原漁港(新港)  
多目的広場西側

対象 15歳以上で身長150cm以上の方・各20人(18歳未満は親の承諾書、45歳以上は医師の診断書が必要)・多数抽選

参加料 5,000円

申込方法 往復はがきに、希望のイベント名・参加者全員の氏名・住所・年齢・電話番号と、返信面に代表者の宛先を書いて郵送。体験ダイビングを希望の方は希望の部(午前・午後)・身長・体重を記入。

申込 ①②は7月12日(金)、③は7月5日(金)までに(消印有効)、  
〒250-0021 小田原市早川1-10-1  
小田原市水産海浜課

## コラム de 情報!!

### 「水のきらめき」プレゼント!

**申込** 水道局営業課 ☎41-1202



小田原の源水「水のきらめき」は、箱根山系の地下水脈から汲み上げた水を加熱殺菌したもので、ミネラル成分がバランスよく含まれた、まるやかで健康的な飲料水です。コーヒー・煎茶・水割りなどに使うと、おいしさが一層引き立ちます。また、長期保存できるため防災備蓄用としても利用できます。下記のクイズにご応募いただいた方の中から抽選で10人の方に、「水のきらめき」1ケース(1缶480ml・24本入)をプレゼントします。なお、当選者の発表は賞品の発送をもってかえさせていただきます。

応募方法 はがきに、クイズの〇〇にあてはまる文字・住所・氏名・年齢・性別・電話番号・ご意見やご要望を書いて郵送。

申込 8月9日(金)までに(消印有効)、  
〒250-0296 小田原市高田401  
小田原市水道局営業課

### クイズ

「〇〇〇の源水、水のきらめき」

小田原 彩時記

## 色とりどりの花束をおみやげに

毎回好評の「草花摘み取り体験」が、5月19日(日)に早川一夜城きらめきガーデンで開かれました。きらめきガーデンは、ポピーやヤグルマソウなどがちょうど満開。天気にも恵まれた



ため、小さなお子さんを連れた家族連れなどおよそ4,000人が、可憐な花の摘み取りを楽しんでいました。

10月下旬には、コスモスが満開になる予定です。今から楽しみです。

## 塔ノ峰青少年の家で植木の剪定

5月31日(金)に塔ノ峰青少年の家で、シルバー人材センター植木職の会員の方による、植木の剪定が行われました。夏休みに向けて子どもたちに気持ちよく利用してもらおうと、ボランティアで作業してくれたものです。







## 高校生の一日看護体験 ～西さがみ連邦共和国連携交流事業～

市立病院看護部 ☎34-3175(内線3531)

8月1日(木)・2日(金)

幼いころに一度は憧れる白衣の天使。その憧れを現実に見せてみませんか。

日時 8月1日(木)・2日(金)9:00～15:30

場所 市立病院

対象 小田原市・箱根町・真鶴町・湯河原



町に在住・在学の高校生70人・先着順

内容 病院見学・患者さんへの看護体験実習・進路相談・意見交換など

申込方法 往復はがきに、体験希望日・郵便番号・住所・氏名(ふりがな)・電話・学年・性別・学校名・白衣のサイズ(S・M・L・LL・EL、男性はウエストサイズ)と、返信面に宛先を書いて郵送。

申込 7月15日(月)までに(必着)、〒250-8558 小田原市立病院看護部「一日看護体験係」

※決定者には、7月19日までに通知します。

## 県立生命の星・地球博物館 風と土のサロン

県立生命の星・地球博物館 ☎21-1515

7月6日(土)

講演と、軽食・生演奏付きの交流会です。

日時 7月6日(土)15:00～18:30

場所 県立生命の星・地球博物館会議室

内容 「花ビジネスに魅せられて—セントポーリアを日本でメジャーにした女性の体験談—」

講師 パーティファー社長 石井みな子さん

参加費 年度会員6,000円(通信費込み)・

当日参加3,000円・お話のみ2,000円

申込 6月25日(火)までに(必着)、はがきで。

〒250-0863 小田原市飯泉734-5

風と土のサロン代表幹事・石塚義孝

問 石塚 ☎48-9227

## 小田原とれたて倉庫 たなばた市

小田原とれたて倉庫 ☎22-6855

7月7日(日)



「ありきたりでない小田原」をモットーに、こだわりの商品を全国で紹介・販売している小田原とれたて倉庫が、「たなばた市」を開きます。野菜や草花の即売会、駄菓子・ポップコーン・かき氷の模擬店のほか、願いごとを書いた短冊を飾ります。あなたは何をお願いしますか？

日時 7月7日(日)10:00～16:00

場所 小田原とれたて倉庫(藤棚バス駐車場向かい・旧三の丸売店)

### ●短冊募集

参加者全員に、模擬店で使えるチケットをプレゼント。短冊は、小田原とれたて倉庫・本丸売店・スポーツ会館・栄町市営駐車場2階事務所にあります。その場で書くか、郵送してください。

対象 中学生以下のお子さん

募集期間 7月5日(金)までに、〒250-0013 小田原市南町1-1-40 小田原とれたて倉庫

## 小田原の月例イベント

### ●港の朝市 事務局 ☎22-6617

日時 毎週土曜日(7月20日は休み)

鮮魚 9:00から売り切れまで

鮮魚以外 8:00～11:00

場所 小田原漁港(早川)

### ●昼のミニコンサート(第4水曜日)

市民交流課 ☎33-1706

日時 6月26日(水)12:30～12:45

場所 市役所2階談話ロビー

出演 ピアノ連弾:

大方久美子さん・

井口美緒さん

内容 ディズニー・スーパー・ベスト・メドレーほか

## 不用品即売会

地域づくり課 ☎33-1396

7月7日(日)

消費者の会では、家庭に埋もれている商品をもう一度有効に使っていただくため、安価で即売するリサイクル運動「不用品即売会」を開きます。

日時 7月7日(日)10:00～14:00(売り切れ次第終了)

場所 マロニエ

出品受付

日時 7月6日(土)10:00～14:00

場所 マロニエ

取扱品目 日用雑貨・陶器・ガラス器・衣料品・食料品・文具・楽器などで新品の物(中古衣料は無料提供)、出品数は1人75品以内(同一品も含む)

## 魚市場見学会

市立水産海浜課 ☎22-9227

7月27日(土)

朝早くから活動する魚屋さんたち。普段見ることのできない市場の様子を見学しましょう。車での来場は不可。

日時 7月27日(土)6:00(JR早川駅集合)～9:00

場所 小田原市公設水産地方卸売市場

定員 20人・先着順

## 小田原競輪開催日

事業課 ☎23-1101

6月19日(水)～21日(金)

6月27日(木)～30日(日) 場外

7月 5日(金)～ 7日(日)

7月 8日(月)～ 9日(火) 場外

7月14日(日)～16日(火) 場外



6/22(土)

第13回

# 日本学生陸上競技 種目別選手権大会

日時 6月22日(土)10:00~17:30 雨天決行

種目 男子：計17種目(トラック競技9種目、跳躍競技4種目、投てき種目4種目)

女子：計14種目(トラック競技8種目、跳躍競技3種目、投てき種目3種目)

※入場無料(パンフレット500円)

全国各地の大学から精鋭たちが集う、学生大会としては日本最大級の大会が、小田原で初めて開かれます。競技レベルはもちろんトップクラス。熱戦が間近でくり広げられます。

この日  
陸上競技場が熱くなる。

場所：城山陸上競技場

スポーツ課 ☎38-1149

心におみやげ、  
見つけて小田原。

6/23(日)

第42回 秩父宮賜杯

# 実業団・学生対抗 陸上競技大会

日時 6月23日(日)13:20~16:40 開会式13:00 雨天決行

種目 男子：計11種目(トラック競技7種目、跳躍競技2種目、投てき種目2種目)

女子：計8種目(トラック競技5種目、跳躍競技1種目、投てき種目2種目)

※入場無料(パンフレット300円)

実業団・学生対抗陸上競技大会は、日本新記録を多く残し、日本陸上界を代表する選手が多数出場する伝統ある大会です。前回はシドニーオリンピック日本代表の川畑伸吾(100m)、田端健児(400m)のほか、日本記録保持者の柿沼和恵(400m)、室伏由佳(円盤投)など、そうそうたるメンバーが集いました。今回から新たに男子4×1,500mリレー、女子4×800mリレーを採用し、日本最高記録に挑みます。市内中学生、県西地域の高校生による招待リレーもあわせて行います。