

おたわらしが

11/15-12/14

小田原 四季報

今年もおいしい「おだわらみかん」。

相模湾からの潮風と

太陽の光をふんだんに浴びて育った

小田原のみかん。

このみかんを早摘みしてつくった

「小田原みかんわいん」を、

今年も11月16日(土)から発売します。

ほのかに酸っぱい味わいと、

フレッシュな香りが特長です。

ぜひご賞味ください。



11/16(土)から発売

農政課 ☎33-1492

みかんわいん

容量 720ml、アルコール分9%未満 1本1000円で4000本の限定販売。
発売元 小田原酒販協同組合 ☎24-2271

豪華プレゼント! うめぼえむ・れもんぼえむ
うるうるキャンペーン!



小田原市の特産品として親しまれている「うめぼえむ・れもんぼえむ」は、メーカーの都合により今年で発売を終了することになりました。そこで、今までの感謝の気持ちを込めてキャンペーンを行います。箱の中に「当たり券」が入っていれば、豪華賞品が当たります。ぜひこの機会にお買い求めください。

農政課 ☎33-1492

発売日 11月16日(土)

発売個数 各1000個

賞品 「江の浦テラス」「星ヶ山コテージ」ペア宿泊券(各1本)、「お山のたいしょう」5000円分お食事券(2本)、小田原お堀端「万葉の湯」ペアご招待券(30組)、「食事処・酒肴処ペンギン村」2000円分お食事券(5本)

主催 小田原酒販協同組合

協賛 江の浦テラス、星ヶ山コテージ、お山のたいしょう、小田原お堀端万葉の湯、食事処・酒肴処ペンギン村

後援 小田原市農林畜産物特産品開発推進協議会



今年の

クリスマスは

手作りで楽しく



木のオリジナルツリー を作ろう!

市民交流課 ☎3317006

「おだわら木のアトリエ」モック」に集う芸術家のお兄さんやお姉さんたちと一緒に、作ってみよう。作品はクリスマスまで市役所2Fホールに展示します。

日時 12月7日(土)・8日(日)
10時～15時30分

場所 おだわら木のアトリエ
”モック”(本町)

対象 小学校4～6年生

定員 各日10人・多数抽選

参加料 1,000円(昼食・保険料など)

申込 11月15日金から



子どもたちが楽しみにしているクリスマスももうすぐ。今年手作りケーキや絵でいつもと違った工夫をしてみよう。



クリスマスケーキを 親子で作ろう

尊徳記念館 ☎3623381

日時 12月15日(日) 10時～13時
場所 尊徳記念館

メニュー ①クリスマスケーキ
②ブレインマフィン

講師 高木雅子さん

定員 親子12組(子どもは5歳以上)

参加料 1,000円

用意するもの エプロン、三角巾、タオル、筆記用具、持ち帰り用の容器

申込方法 12月3日(火)13時30分～14時

尊徳記念館にて受付(14時の時点で定員を超えた場合はただちに抽選します)。往復ハガキでも可(1枚につき1組、住所、親子氏名、年齢、電話番号を明記 12月2日(月)必着)

〒250-0852

小田原市栢山2065-1

尊徳記念館



みんなおいでよ ラッコで楽しいクリスマス

西さがみ連邦共和国連携交流事業
マロニエ ☎471515

親子参加型ゲーム、サンタとのふれあいなど。

日時 12月23日(祝)14時～15時

場所 マロニエ児童プラザラッコ

対象 小田原市・箱根町・真鶴町・湯河原町の小学生以下とその保護者

サンタのぬり絵募集

サンタに思い思いの色を塗ろう。ラッコまたはマロニエ総合案内にある下絵に色を塗ってね!

募集期間 12月1日(日)～22日(日)

展示場所 マロニエ児童プラザラッコ内



まちづくり活動の拠点を開設へ



企画政策課 ☎33-1315



多様な担い手が連携するまちづくりを研究している政策総合研究所の「まちづくり応援団準備会」は、11月下旬に中心市街地に活動の拠点を開設するため、現在準備を進めています。まちづくりに携わる人や団体のたまり場として、まちの情報をやりとりしたり蓄積したりする場として、ときには実験イベントの会場として活用していく考えです。

準備会では、まちを小田原らしく元気にする研究活動や拠点の運営などにご協力いただける方を募集しています。お気軽にご連絡ください。

問 まちづくり応援団準備会事務局(企画政策課内) ☎33-1315
電子メール
prio@city.odawara.kanagawa.jp
※詳細は広報おだわら12月1日号でお伝えします。

市民のアイデアで
まちを楽しみましょう

ほっとファイブタウン

「まちづくり応援団準備会」は、小田原駅東口の5商店会で構成する「ほっとファイブタウン」と東海大学工学部建築学科との連携により、「おだわら車座」を開催します。今年、ほっとファイブタウンでは、お店を楽しく改装する「リニューアルコンペ」を開催しており、東海大学もこの地域を対象に設計課題の授業を展開しています。市民や地元店主の皆さんとともに市街地再生に向けて知恵を寄せ合ひましょう。

日時 11月30日(土)10時～21時

場所 オービックビル(栄町2丁目) 3階

内容
○展示・一般投票(10時～12時)コンペ応募作品にあなたも投票を。
○まちをオモシロクするオープン審査会(13時～18時)
ほっとファイブタウンが実施する店舗改装アイデアコンペの企画案を公開審査。店舗改装に参加する5つのチームを選びます。
○若者が見たまちの未来(19時～21時)

都市計画や建築の視点からまちのあり方を研究する東海大学の学生たちが、成果を中間報告。地元の皆さんのご意見を伺います。
定員 各部30人(申込先着順)
申込 11月27日(水)まで
まちづくり応援団準備会事務局 ☎33-1315

西湘テクノパークで 企業誘致を行っています!

小田原市羽根尾土地区画整理組合は、土地区画整理事業により開発した工業専用地域である工業団地「西湘テクノパーク」への企業誘致活動を行っています。この誘致活動は、組合の業務代行を受けた鹿島・ハザマ共同事業体を中心として誘致活動を進めています。これには小田原市も協力しています。今後、西湘テクノパークに多くの企業が立地することにより、市民の雇用機会の増加や地域の活性化と産業の発展などに大きな期待が寄せられています。

西湘テクノパークって?

西湘テクノパークは、国のみかん減反政策による集団廃園跡地を、小田原市主導のもと、土地区画整理事業方式により、民間活力を導入して工業専用地域として整備したものです。

緑と海、雄大な自然の中に形成されており、恵まれた自然環境を始め、地域社会や企業との調和を図るため、「地球に優しく」「地域に根ざす」無公害型企業の集積を目指しています。

企業分譲面積 22.2ha(全体事業面積は30.3ha)

土地価格 m²当り9万円～12万円
用途地域 工業専用地域(建築基準建ぺい率60%、容積率200%)

建築可能施設 事務所・研究所・工場(危険性や環境悪化の恐れのある施設は除く)、流通関連施設、その他(これらに関連する施設など)。

交通 鉄道(JR東海道線国府津駅・二宮駅から約2.8km)、道路



(東名高速道路秦野中井ICから約8.0km、小田原厚木道路二宮ICから約3.0km、西湘バイパス橋ICから約0.9km)

事業主体 小田原市羽根尾土地区画整理組合(☎432142)
業務代行 鹿島・ハザマ共同事業体
事務所 西湘テクノパーク開発事務所(☎441311)

企業立地促進優遇制度

産業政策課 ☎33-1513

●小田原市企業立地促進事業
市では、企業誘致を促進させるため、「西湘テクノパーク」に立地する企業に対して、一定の条件のもとに次のような優遇制度を設けています。

- 固定資産税、都市計画税の3年間課税免除・雇用促進奨励金交付
- 環境配慮型設備設置費助成(太陽光発電施設・雨水利用施設)
- 小田原市産業立地促進融資利子補給制度

神奈川県産業立地促進融資を受けて市内に立地する場合は、3年以内の利子補給をします。(市内全域に立地する全ての企業が対象)

●不動産取得税の軽減

神奈川県では、市町村が独自に誘致している工業団地で、県域全体の産業活性化などに結びつくこと認められるものについて、一定の条件のもとに不動産取得税の2分の1を軽減する措置を行うこととなりました。「西湘テクノパーク」の土地や家屋が、この軽減措置の対象となるよう、現在、県に対して事務手続きをしています。

◆シグナス合唱団創立55周年記念演奏会

一般参加(公募)によるオペラ「カルメン」など。
 日時 12月8日(日) 13:30開演
 場所 市民会館
 入場料 1,500円(全席自由)
 ※チケット取扱 井上楽器、平井書店、八小堂書店
 問 高田 ☎74-7813 下澤 ☎36-1042 (各夜間)

◆友愛セール

手作りのお菓子や家庭用品などを販売。
 日時 12月6日(金) 10:30~11:30
 場所 蓮正寺公民館
 問 小田原友の会・星崎 ☎47-5088

◆どよくら市(フリーマーケット参加者)

地元生産者の野菜などの販売、模擬店、フリーマーケット。
 日時 11月30日(土) 11:00~15:00
 場所 マロニエ
 出店料 1,000円
 申込 11月22日(金)まで
 問 生活クラブ小田原センター・西塚 ☎32-3511

◆ハワイアンでクリスマス

日時 12月1日(日)
 場所 マロニエ
 内容 フラダンス 13:00~14:20(初心者のみ) ホワイトクリスマスをフラで。ウクレレ 15:50~16:50
 クリスマスソングを楽しく演奏(ウクレレ貸出しあり 500円・事前予約)。
 定員 フラ・ウクレレ各15人・先着順
 会費 各1,000円
 申込 11月28日まで、池田 ☎090-9842-3403

◆フィットネスクラブ会員

バドミントン、卓球、ニュースポーツ、テニス、体操をご一緒にしませんか。
 日時 平成15年1月10日~3月14日までの毎金曜日 13:00~15:00
 場所 西湘地区体育センター
 定員 80人
 会費 6,000円(別に保険300円)
 申込 12月6日(金) 13:00~14:30に西湘地区体育センターに直接来所。
 問 西湘フィットネスクラブ・島田 ☎35-6216

◆籐工芸講習会

籐で鉢カバーを作ります。
 日時 12月18日(水) 13:30~16:30
 場所 いそしぎ
 定員 5人・先着順
 材料費 1,000円
 申込 籐友会・葦山 ☎47-3469

◆お正月市民スキー

日時 12月30日(月)~平成15年1月2日(木)
 場所 志賀高原スキー場(志賀高原プリンスホテル)
 定員 60人・先着順
 参加費 大人43,000円 子ども40,000円
 申込 小田原スキー協会事務局 ☎24-1855 協会基礎部・鈴木 ☎48-8412

◆フラワーアレンジメント「フラワーズ」

①生木で作るXmasリース
 日時 11月28日(木) 10:30~
 申込 11月21日(木)まで
 ②生花のXmasアレンジ
 日時 12月12日(木) 10:30~
 申込 12月5日(木)まで
 定員 各10人
 場所 ①②ともスペース楽(南町)
 費用 4,000円
 申込 西川 ☎090-6506-5907

◆少林寺拳法小田原02

~西さがみ連邦共和国建国記念大会~
 一般体験教室の部もあります。
 日時 12月8日(日) 13:00~17:00
 場所 西湘地区体育センター
 問 椎野 ☎34-1380

◆小田原フィルハーモニー交響楽団 第86回定期演奏会

日時 12月15日(日) 14:00~(開場13:30)
 場所 市民会館
 曲目 交響曲第5番(マーラー)・ワルツ「ウィーンの森の物語」(ヨハン・シュトラウス二世)
 指揮 三河正典
 チケット 1,000円(高校生以下500円)
 ※井上楽器・ようげつお堀端店・ちえのわハウスで販売
 問 事務局・木島 ☎36-9439

◆母親講座「21世紀の子育て」

日時 12月10日(火) 10:00~12:00
 場所 マロニエ
 テーマ 姑一母親一子供の関係パート2
 対象 子育て中の母親25人(託児あり)
 申込 石塚 ☎42-3355 穂坂 ☎49-5848

◆秋季盆栽展示会

日時 11月16日(土)~17日(日)
 場所 国府津公民館
 問 川東盆栽会・和泉 ☎47-5526

◆フォークダンス一日講習会

踊れる上履き・タオルなど持参のこと。
 日時 12月1日(日) 9:30~11:30
 場所 スポーツ会館
 申込 当日会場
 問 小田原市フォークダンス協会・山居 ☎22-1667

◆障害児・者の理解をすすめる会

日時 12月13日(金) 9:40~11:30
 場所 マロニエ
 内容 高島良宏氏の講演と障害児保護者の体験発表
 定員 250人
 問 小田原養護学校・高橋 ☎37-2755

◆たけのこ祭

日時 11月23日(祝) 10:00~14:00
 場所 竹の子学園(府川752)
 内容 バザー、手芸品販売、陶芸、模擬店、アトラクションなど
 ※当日は、大雄山線相模沼田駅から送迎車を運行します。
 問 竹の子学園 ☎32-7740

◆小田原バリアフリーを考える会

店舗の入口段差解消スロープの作成を手伝ってくれるボランティアを募集。3~4段までの入口段差解消希望の店舗も募集。
 日時 11月17日(日) 13:00~17:00
 ※鴨宮駅北口に集合(定員2~3人)
 問 三辻 ☎48-0706 矢野 ☎24-2618

◆マリンバ・トリオ「NAM」演奏会

日時 12月15日(日) 14:30~
 場所 大井町立中央公民館
 問 佐藤 ☎22-7824

◆家事家計講習会(小田原友の会)

①毎日の元気は食事から
 日時 11月18日(月) 10:00~11:45
 場所 花園幼稚園ラファエル館
 定員 30人(託児10人)
 会費 300円託児料150円・軽食付※要予約
 申込 下村 ☎22-8884 加藤 ☎36-5134
 ②はかる・選ぶとる生活を
 日時 11月19日(火) 10:00~11:30
 場所 マロニエ
 定員 45人(託児8人)
 会費 200円託児料150円・軽食付※要予約
 申込 加藤 ☎47-8076

◆(仮称)異文化研究会

海外での生活体験者による、市民の国際化意識のさらなる向上のために。
 日時 12月10日(火) 11:00~12:30
 場所 市民活動サポートセンター
 会費 年額1,000円
 問 大竹 ☎43-2511

◆第7回歌は友だちコンサート

日時 12月15日(日) 13:00~15:00
 場所 中央公民館
 内容 童謡、フルート、ハンドベルほか
 出演 童謡を歌う会、西大友保育園ほか
 主催 童謡を歌う会赤い鳥
 問 事務局・池田 ☎82-2105



12月の乳幼児健康診査など

場所 保健センター

受付 13:00~14:00

持ち物・ママパパ学級のプログラムなど、詳しくは健康カレンダーをご覧ください。

| | | | | |
|------------|--|---------------------|------------------------------|------------------------|
| 4か月児健診 | 平成14年8月生 | 12日 | 19日 | 26日 |
| 8~9か月児健診 | 指定医療機関 無料 お子さんが3か月ごろに、予防接種の案内と一緒に健康診査票を郵送します。 | | | |
| 1歳6か月児健診 | 平成13年5月生 | 3日 | 10日 | 17日 |
| 2歳児歯科健診 | 平成12年11月生 | 9日 | 18日 | |
| 3歳児健診 | 平成11年5月生 | 5日 | 13日 | 20日 |
| ママパパ学級 | 前期 後期 | 16日 | 24日 | 電話申込制 受付13:00~13:15 |
| いきいき親子育児相談 | 保健センター 小田原アリーナ | 25日(第4水曜日) 4日(水) | 受付9:00~10:30 受付9:30~10:30 | |

在宅寝たきり老人など 訪問歯科診療

寝たきりの状態で通院が困難な方のために、自宅で歯科医師が治療します。ご希望の方は保健センターにお問い合わせください。

健康づくり教室 「血液サラサラを めざそう！」

コレステロール値が高めな人が増えていきます。高脂血症は特に症状もないため安易に考えがちですが、脳や心臓の大きな病気と深く関係しています。

※健康手帳をお持ちの方は持参してください。

日時 1日目 12月5日(木)
2日目 16日(月)
13:30~15:00(受付13:00~)

場所 保健センター

内容

- 1日目 高脂血症とは
高脂血症予防のための運動
講師 小田原医師会・上嶋十郎医師、保健師
- 2日目 高脂血症予防のための食事・生活
講師 保健師、栄養士

休日診療カレンダー

場所 保健センター

●休日診療 ※健康保険証をお忘れなく!

受付 8:30~11:30(歯科9:00~)、
13:00~15:30

| | 内科 | 小児科 | 耳鼻咽喉科 | 眼科 | 歯科 |
|-----------|----|-----|-------|----|----|
| 11月17日(日) | ○ | ○ | ○ | ○ | ○ |
| 23日(祝) | ○ | ○ | ○ | ○ | ○ |
| 24日(日) | ○ | ○ | ○ | ○ | ○ |
| 12月1日(日) | ○ | ○ | ○ | ○ | ○ |
| 8日(日) | ○ | ○ | ○ | ○ | ○ |
| 15日(日) | ○ | ○ | ○ | ○ | ○ |

休日夜間急患診療所 ☎47-0823

休日急患歯科診療所 ☎47-0825

休日夜間急患調剤薬局 ☎47-0826

●準夜間診療<内科・小児科>

受付 平日 19:00~22:00

土・日・祝日18:00~22:00

●重症の場合は24時間いつでも

消防署 ☎49-4410

●市立病院で毎日夜間、小児科の急患

診療を行います。 ☎34-3175

子育て応援講座

日時 12月6日(金)13:30~15:00

場所 保健センター

対象 1歳~3歳までの育児にかかわっている方

内容 こどもの心の発達と大人の役割

講師 児童精神科医 田中 哲医師

申込 電話予約(100人) ※託児30人

生活習慣病予防 (40歳以上)

●胃がん集団検診(電話申込制)

期日・場所 12月3日(火) 保健センター

受付 8:30~10:30

受診料 900円

すこやか健康相談

日ごろの健康や高血圧・高脂血症・糖尿病などの生活習慣病、その他の病気に関する相談に、保健師・栄養士がお応えします。

日時 12月20日(金)9:30~11:00

場所 保健センター(電話申込制)

インフルエンザ予防接種

空気も乾燥してきて、インフルエンザウイルスの活躍する季節になりました。インフルエンザは普通の風邪と違い、抵抗力の弱い人がかかると重症化することもありますので、できるだけ予防接種を受けましょう。高齢者で予防接種を希望する方は一部公費負担で受けることができます。

接種場所 市内取扱医療機関

接種時期 2月28日(金)まで

対象者 ・65歳以上の方

・60歳以上65歳未満で心臓やじん臓、呼吸器などに重い障害のある方

接種回数 1回

自己負担 1,000円(生活保護者世帯は免除)

詳しくは、保健センターへ問い合わせください。

献血

「秋のこながわ献血キャンペーン」実施中。400ml献血にご協力をお願いします。

| | |
|-----------|-------------------------|
| ロビンソン食品館前 | 11月17日(日) |
| 小田原駅東口 | 12月5日(木)・10日(火) |
| 時間 | 10:00~12:00、13:00~15:30 |

健康診断事業の廃止

問 小田原保健福祉事務所 ☎22-3135
小田原保健福祉事務所で実施している診断書の発行を伴う健康診断事業は12月31日で廃止されます。今後健康診断を希望される場合は、医療機関、検診機関にお願いしていただくことになります。

※県域の各保健福祉事務所で行われている健康診断事業は、次のとおり段階的に縮小廃止になります。

- ①就職、進学、免許申請、留学、ビザ取得などに際して必要な健康診断書を発行する一般健康診断は、平成15年1月から廃止
- ②労働安全衛生法に基づく集団検診(職場検診)は、平成16年4月から廃止
- ③エイズ、C型肝炎、梅毒検査・相談、結核定期外検診(業態者検診、自然陽転幼乳児検診、結核患者家族検診)、骨髄ドナー登録受付、健康相談などは今後も継続

市内や県下で行われるイベント、行政からのお知らせなどを紹介します。
わからないことはタイトル名の下にある担当部課までお気軽にどうぞ。
なお事前申込が必要なものは、担当部課の前に**申込**と書いてあります。

外国籍の方を対象とした結核健康診断

小田原保健福祉事務所 ☎22-3135

日時 11月22日(金) 13:00~16:00

場所 小田原保健福祉事務所

内容 胸部X線撮影

受診料 無料

中国語、ポルトガル語の通訳がつきます。
身分証明書などは必要ありません。

全国物価統計調査

県統計課 ☎045-210-3225
行政総務課 ☎33-1295

11月21日現在で総務省統計局の「全国物価統計調査」が行なわれます。この調査は、商品の販売価格やサービスの料金、これらを取り扱う店舗の業態、立地環境など価格決定に関するさまざまな要素を調査するもので、調査された事項は統計以外の目的に使用することはありません。

●調査の目的 価格の店舗間格差、銘柄間格差、地域間格差等の実態を解明して、物価対策や地域経済開発計画等物価に関する基礎資料を得る。

●調査の対象 総務省が選定する全国の約17万事業所(店舗)が対象(市内では約450事業所(店舗))。

●調査の方法

①調査員による調査：11月上旬から中旬にかけて、小売業を営む店舗に統計調査員が訪問し、調査票を配布して、後日回収。

②市による調査：飲食店、サービス業を営む事業所に対して、市の職員が聞き取りにより調査。

③総務省による調査：広域地域でサービスを提供する事業所、インターネット通信販売を行っている事業所に対して、総務省統計局の職員が調査。

●調査事項

①店舗に関する事項：店舗名、業態、ディスプレイ販売、従業員数など

②商品、サービスの小売価格、料金に関する事項：総務省が指定した、商品やサービス(211品目)の11月21日現在の価格。これらの品目のうち、18品目については「過去1か月間で最も安い価格」、「11月15日から21日までの日ごとの価格」もあわせて調査。

納税証明書を請求される皆さんへ

小田原税務署 ☎35-4511

納税証明書は、納税者の皆さんの大切な情報を証明するものですので、窓口に来られた方の確認を厳格に行なわせていただいています。税務署で申告所得税、法人税などに係る所得金額、納付税額などの証明書(納税証明書)を請求する際は、次の点にご注意ください。

●請求の際に必要なもの

印鑑、本人であることを確認できるもの、手数料額に相当する収入印紙、代理人が請求者となる場合は委任状

※請求前一ヶ月程度において、申告・納税したものに係る納税証明書(その1、その3)を請求される場合は、その領収証書をご持参ください。

※代理人を立てる場合は、使用目的を確実に伝えてください。

※印紙手数料の計算方法など、詳しくはお問い合わせください。

農業委員会委員選挙人名簿の登載申請

選挙管理委員会 ☎33-1741
農業委員会 ☎33-1748

平成15年の農業委員会委員選挙人名簿は、平成15年1月1日現在で、登載される資格がある方の申請に基づいて作成されます。

選挙人名簿に登載されていないと農業委員の選挙で投票やリコールの請求ができません。また、市街化調整区域内での農家住宅などの新築、増改築に必要な証明書が発行できませんので、必ず申請してください。当てはまる方は、1月10日(金)までに農業委員会に申請書をお持ちください。申請書は、農業委員会から農業嘱託員などを通じて配布します。

●選挙人名簿に登載される資格のある方

市内に住所があり、満20歳(昭和58年4月1日までに生まれた方)以上で次の要件にあたる方です。

①10アール以上の農地を耕作している方

②①の耕作者の同居の親族またはその配偶者で、耕作日数が年間60日以上の方

③10アール以上の農地を耕作する農業生産法人の組合員または社員で、耕作日数が年間60日以上の方

人権ポスターコンクール結果

市民相談室 ☎33-1383

小学生による人権ポスターコンクールが行われました。お互いに相手の立場を思いやることの大切さを訴える作品が295点寄せられました。(敬称略)

金賞 瀬戸 美咲(芦子小学校6年)

銀賞 山崎 亜梨奈(久野小学校5年)

銅賞 堤 桃子(千代小学校4年)

銅賞 石井 誠也(千代小学校4年)

入賞作品など92点を12月4日(水)~10日(火)まで市役所2階ロビーに展示します。

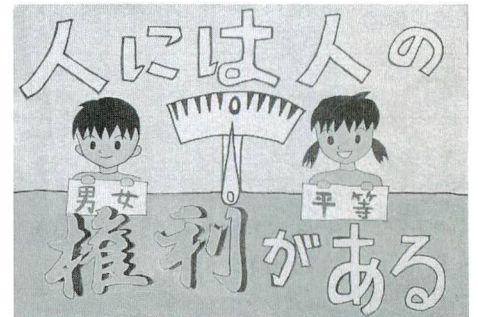

金賞 瀬戸 美咲

12月4日~10日は人権週間

守ろう人権、なくそう差別
—お互いやさしい心で、
住みよい社会—

市民相談室 ☎33-1383

人権相談 法務大臣から委嘱された人権擁護委員が名誉き損やプライバシーの侵害などの人権相談について市役所で毎月第2・4火曜日に相談を受けています。委員宅でも相談を受けています。

人権擁護委員(敬称略)

雨宮秀雄(板橋) ☎23-0651

鈴木洋子(早川) ☎23-0558

加藤義七(城山) ☎22-9309

小澤卓二(中村原) ☎43-0183

剣持安男(曾比) ☎36-0193

小川迪雄(城山) ☎34-1443

竹井貞雄(久野) ☎34-8570

穂谷野賢治(南鴨宮) ☎47-7697

榊井達也(浜町) ☎23-2324

成本喜代子(成田) ☎36-3876

原春美(中里) ☎42-2930

杉山次郎(蓮正寺) ☎36-8218

田村清美(扇町) ☎34-4274

お知らせ

news



市からのお知らせなど

水道料金などの滞納整理業務を民間委託

営業課 ☎41-1211

水道料金・下水道使用料の滞納整理業務を、試行的に民間会社に委託します。職員に代わり、身分証明書を携行した社員がご家庭を訪問し、未納料金の回収を行います。未納料金のお支払いは、水道局、市役所、支所・連絡所に加え、委託会社の窓口でもできます。
委託会社 第一環境(株)小田原営業所(南鴨宮3-4-18)☎46-0536

営業時間 平日8:30~19:00

土・日・祝日 8:30~12:00

休業日 12月30日(月)から1月4日(土)

児童生徒科学展覧会の入賞者

学校教育課 ☎33-1684

出品点数は358点(小学校266点中学校92点)。身近なものをテーマに、長期観察・実験した力作ばかりでした。中学生の入賞作品のうち8点は、日本学生科学賞神奈川県作品展(県立青少年会館)に出品されました。

◎教育委員会教育長賞(敬称略)

●人工漁礁に集まる生物調査2

～漁礁に生物が集まる理由～(村上菜月・森久美子・鴨宮中3年)

●水力発電の研究(科学部水力発電研究班・城北中)

●アリの研究～仲間誘導物質を探る!アリの知能を探る!～(石井林太郎・白山中3年)

●バドミントンのガットは優れもの(砂川拓也・白山中2年)

◎中学校教育研究会長賞(敬称略)

●ストレスによる植物への影響～夕顔を使って～(小宮由貴・泉中1年)

●山王川の水質調査～3年間のまとめ～(吾妻邦彦・城南中3年)

●酒匂川流域の石を調べるPARTⅡ(柳下慶一・白鷗中3年)

●炭について(加藤哲也・橋中3年)

小学校入学時にことばの教室を

学校教育課 ☎33-1684

新玉小学校と下府中小学校には、ことばの教室が設置され、発音に誤りのある子、吃音のある子、話しことばに遅れのある子などが通っています。来年小学校へ就学するお子さんの話しことばが心配な方はどうぞご相談ください。

悪質な訪問販売などにご注意を!

水道局給水課 ☎41-1231

水道局職員を装ったり、水道局から依頼されたと偽り、管の洗浄や浄水器の販売などを行う悪質な訪問販売が相次いでいます。水道局では、お客様の依頼や了承がない限り、このような斡旋や修繕は一切行っていません。不審なときは、水道局へ問い合わせるか、職員証の提示を求めてご確認ください。なお、水道局では、漏水調査や水道メーターの取替業務を行っていますが、これらの業務員は身分証明証を携帯しています。

BSE対策 緊急資金融資

産業政策課 ☎33-1555

BSE(牛海綿状脳症)の影響を受け、売上げ減少にある中小企業者の経営安定のため、3月末で終了した特別融資を再開します。

資金用途 運転資金

貸付限度額 500万円

貸付利率 1.5%以内

貸付期間 5年以内(うち6ヶ月以内据置あり)

実施期間 11月18日~3月31日

担保 必要な場合あり

保証人 必要

信用保証 原則として必要

対象者 と畜事業者、食肉処理業、食肉加工業(ハム・ソーセージなど)、内臓加工業(モツなど)飲食店(焼肉店など)、皮加工業、飼料など製造業、牛エキスなど製造業、牛脂・ゼラチンなどの製造業等の事業を営む中小企業者

※詳しくは、お申込先の金融機関(さがみ信用金庫・横浜銀行・スルガ銀行・小田原第一信用組合)までお尋ねください。

雨宮秀雄人権擁護委員が法務大臣表彰

市民相談室 ☎33-1383

多年にわたる人権擁護委員としての功績により10月17日(休)の全国人権擁護委員連合会総会で法務大臣表彰を受賞されました。

神奈川県最低賃金が改正されました

神奈川労働局賃金課 ☎045-211-7354
小田原労働基準監督署 ☎22-7151

10月1日から日額表示が廃止され、時間額表示に一本化されました。

時間額 706円です

最低賃金は、県内で働く常用・臨時・パート・アルバイトなどすべての労働者に適用され、使用者はこの金額以上の賃金を支払わなければなりません。

小田原市議会 12月定例会

市議会事務局総務課 ☎33-1761

11月19日(火) 公営企業決算委員長報告、一般・特別会計決算認定案、補正予算並びにその他議案一括上程、提案説明、細部説明

11月25日(月) 質疑、各常任委員会付託、陳情等付託

26日(火) 決算特別委員会

~29日(金) //

12月 2日(月) //

4日(水) 都市建設常任委員会

5日(木) 経済厚生常任委員会

6日(金) 福祉文教常任委員会

9日(月) 総務民生常任委員会

12日(木) 決算特別委員長・各常任委員長審査報告、陳情審査結果報告、一般質問

13日(金) 一般質問

16日(月) 一般質問

17日(火) 一般質問

※全ての会議の開始時間は10:00を予定していますが、日程・時間などは変更になることもあります。

※一般質問通告一覧を12月4日ころから各支所・連絡所、図書館で配布します。

市内や県下で行われるイベント、行政からのお知らせなどを紹介します。
わからないことはタイトル名の下にある担当部課までお気軽にどうぞ。
なお事前申込が必要なものは、担当部課の前に「申込」と書いてあります。

11/15▶12/14

お知らせ

news



市からのお知らせなど

年末たすけあい運動
にご協力を

共同募金会小田原市支会 ☎35-4000
(小田原市社会福祉協議会内)

今年も12月1日から「年末たすけあい運動」を行います。この運動は、共同募金事業の一つとして、生活に困っている方などに明るなお正月を迎えていただくために義援金を募るものです。あたたかい善意の心をお寄せください。

要介護認定の
訪問調査嘱託員の募集

申込 高齢介護課 ☎33-1872

選考ののち、候補者台帳に登録し、必要になり次第お願いします。

内容 介護保険の要介護認定にかかる訪問調査
対象 介護支援専門員(ケアマネジャー)、保健師、看護師、社会福祉士の有資格者または同程度の専門知識のある方で、在宅サービスなどの従事経験のある20歳～45歳の方・若干名

勤務時間 9:00～16:00

期間 平成15年3月31日まで

報酬 日額10,000円

申込 12月16日(月)までに、履歴書と資格証明(免許など)の写しを高齢介護課(市役所2階)へ持参

子ども・未来市民会議の
傍聴

申込 企画政策課 ☎33-1239

将来を担う子どもたちの教育のあり方を市民社会をあげて考える契機とするため、各界各層の関係者が一堂に会し論議します。

日時 11月30日(土) 14:00～16:00

場所 市役所大会議室

テーマ 開かれた学校を考える

申込 30人(電話で先着順)

平成14年度
「遺跡分布地図」
配布中

文化財保護課 ☎33-1717

市民の皆さんに遺跡の場所をわかりやすくお知らせするため、毎年「遺跡分布地図」を作成しています。また、遺跡から見た小田原の歴史、遺跡内の土木工事のときに行わなければならない遺跡の取り扱いについての手引き、遺跡の概要、参考文献などを載せた「小田原の遺跡とその取り扱い手引き」も作成しました。市内のどこに遺跡があり、どのような歴史があるかがひと目でわかります。文化財保護課で無料配布します。

土地取引には
届出が必要です

土地対策課 ☎33-1331

一定面積以上の土地の取引については、国土利用計画法に基づく届出が必要となります。次の要件に該当する土地を取得した方は、契約締結後2週間以内に県知事あて「土地売買等届出書」を土地の所在する市町村に届け出てください。

| | |
|--------------------|-----------|
| 市街化区域 | 2,000㎡以上 |
| 市街化調整区域、未線引き都市計画区域 | 5,000㎡以上 |
| 都市計画区域以外の区域 | 10,000㎡以上 |

地価公示などの閲覧

土地対策課 ☎33-1331

①地価公示価格

地価公示法により、住宅地・商業地など選定された地点(市内では68箇所)の毎年1月1日現在の価格を、国が発表します。毎年3月下旬ころに公表されます。

②地価調査価格

国土利用計画法により、住宅地・商業地など選定された地点(市内では33箇所)の毎年7月1日現在の価格を、神奈川県が発表します。毎年9月下旬ころに公表されます。

③閲覧場所

- ・土地対策課(市役所4階)、行政情報センター(市役所4階)
- ・各支所・連絡所、マロニエ
- ・市立図書館、かもめ図書館

株式会社経営者の皆さんへ
休眠会社整理の
お知らせ

横浜地方法務局小田原支局
☎23-0181

全国の法務局では、5年以上登記のない株式会社について、商法第406条ノ3の規定による休眠会社の整理を10月から行っています。10月1日時点で最後の登記から5年を経過している株式会社は、12月2日(月)までに登記の申請または「まだ営業を廃止していない」旨の届出をしない限り、解散したものみなされ、職権で解散の登記がされますのでご注意ください。

小田原市交通安全
ポスターコンクール
入賞作品の展示

地域づくり課 ☎33-1390

交通安全を呼びかける作品が、小学校23校から228点、中学校11校から118点、計346点の応募がありました。(敬称略)

市長賞 山本 彩(泉中3年)
警察署長賞 鈴木 恵美里(城山中2年)
交通安全協会賞 原 なつ美(酒匂中1年)
安全運転管理者会長賞
湯川 志帆梨(東富水小3年)
教育委員会教育長賞
鈴木 亜里沙(三の丸小5年)

この他にも優秀賞15点、優良賞25点が選ばれました。入賞作品は、12月12日(木)～20日(金)まで、市役所2階ロビーに展示します。



市長賞
山本彩(泉中3年)

年末の
交通事故防止運動

地域づくり課 ☎33-1390

12月11日(水)～12月20日(金)
スローガン「無事故で年末 笑顔で新年」



募集

recruitment

人員、作品募集など



街かどギャラリー 出品者

申込 市民交流課 ☎33-1706

市民の皆さんの文化活動の身近で気軽な「発表の場」「鑑賞の場」「交流の場」として、市内の金融機関のご協力で、店舗内のロビー空間の壁面を活用して「街かどギャラリー」を開いています。

会場 さがみ信用金庫本店と10の支店、神奈川県労働金庫小田原支店、横浜銀行小田原支店、中央三井信託銀行小田原支店

会場使用料 無料

展示期間 1週間～1か月

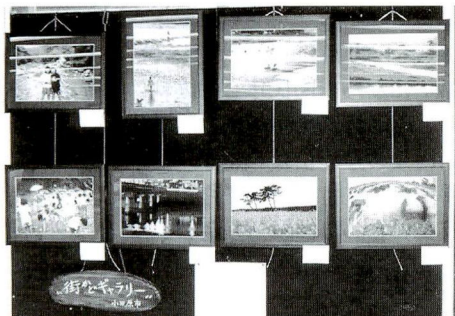

動く市政教室 団体申込

申込 広報広聴室 ☎33-1263

市内の自治会やPTAサークルなどの団体を対象にした公共施設見学会です。環境にやさしいハイブリッドバス(低公害車)を使用しています。ご希望の施設・コースは応相談。
実施日 1月29日(水)・2月5日(水)・12日(水)・14日(金)・26日(水)・3月12日(水)・18日(火)
定員 1団体20～50人・先着順(希望日は1日のみ)

小田原城から初日の出

申込 商工会議所青年部事務局 ☎23-1811

2003年の初日の出を、市内を一望できる天守閣から見よう!



日時 1月1日(祝)6:00～8:00

場所 小田原城天守閣

定員 50組100人・原則として2人1組。小学生以下は保護者同伴。

申込 往復はがきに2人分の住所・氏名・年齢・電話番号を書いて郵送。(小学生以下も1人とみなします)12月10日(火)消印有効。

〒250-0014 小田原市城内1-21

小田原商工会議所青年部事務局

史跡ハイキング

文化財保護課 ☎33-1717

小田原城の遺構を巡るハイキング。

日時 11月30日(土)9:30(小田原駅西口新幹線ビル前集合)～12:00 ※小雨決行

コース 八幡山―御鐘ノ台大堀切東堀―小田原城址

対象 市内在住の小・中学生とその保護者

定員 30人

申込 11月22日(金)までに(消印有効)、往復はがきに住所・参加者氏名・電話番号・学年、返信面に応募者の住所・氏名を記入して郵送。
〒250-8555 小田原市教育委員会文化財保護課 史跡ハイキング係

自衛隊生徒

申込 小田原募集事務局 ☎24-3080

平成15年4月1日現在、中学校卒業で15歳以上17歳未満の方。

申込 平成15年1月7日(火)までに

「地球市民フェスタ」 2003 in ODAWARA 参加者

～西さがみ連邦共和国連携交流事業～

申込 市民交流課 ☎33-1707

地域で活動している国際関係団体が実行委員会をつくり、日ごろの活動を伝え、外国籍の方々と楽しくふれあい、共に生きる仲間として、理解しあうイベントです。一緒に盛り上げていただける方を募集します。

内容 サポートスタッフ(国際交流活動に興味があり、フェスタ当日お手伝いいただける方)

※詳しくは募集要項をご覧ください。募集要項は、市民交流課(市役所5階)、おだわら国際交流ラウンジ(栄町駐車場3階)、市民活動サポートセンター(市民会館4階)にあります。

ホームページ

<http://www.city.odawara.kanagawa.jp/bunka/festa.html>

募集期間 平成15年1月17日(金)まで

「地球市民フェスタ」

2003 in ODAWARA

～楽しもう!異文化の出会い～

日時 平成15年2月16日(日)10:00～16:00

場所 マロニエ

土地探し応援します!

住宅地(保留地)を先着順で売ります。販売所は現地でご覧いただけます。

小船森土地区画整理地内

申込 小船森土地区画整理組合
☎43-4755
都市整備課 ☎33-1593

区画面積 150㎡(約45坪)～250㎡(約75坪)

販売価格 17,099,000円～31,444,000円

交通 国府津駅または二宮駅下車、バス11分、徒歩2分

東千代土地区画整理地内

申込 東千代特定土地区画整理組合
☎42-6558
都市整備課 ☎33-1593

区画面積 156㎡(約47坪)～181㎡(約55坪)

販売価格 22,150,000円～25,300,000円

交通 下曾我駅下車、バス5分、徒歩4分

成田・桑原地区工業用地

申込 都市整備課 ☎33-1507

市が造成した土地を、市内外を問わず先着

順で売ります。

| 工業用地 | 区画面積 | 販売価格 |
|------|------------------|--------------|
| 1 | 1,273.49㎡(約385坪) | 112,780,000円 |
| 2 | 372.00㎡(約112坪) | 39,025,000円 |



相談

consultation

各種相談

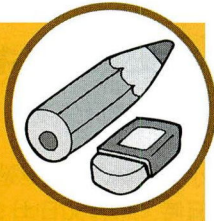

税金の なんでも相談会

東京地方税理士会小田原支部
☎24-0195

日時 11月17日(日) 10:00~18:00
場所 ダイナシティ・イースト(イトーヨーカドー1階)

障害者の人権110番

横浜弁護士会 ☎045-211-7701

障害者の日にちなみ、横浜弁護士会所属の弁護士が、障害者の人権に関わるさまざまな問題についての法律相談を電話で行います。
日時 12月9日(月) 10:00~16:00
☎045-663-5940 ㊟045-663-5928

女性のための 保健相談

小田原保健福祉事務所 ☎22-3135

月経、妊娠、不妊、更年期などの婦人科の病気などについて、専門医師がていねいにご相談に応じます。
日時 12月19日(木) 14:00~(要予約)
場所 小田原保健福祉事務所

街づくり景観アドバイザー相談

都市計画課 ☎33-1573

皆さんが建築や修繕などの際に考える建物のデザインや色彩、緑化などについての相談にお応えします。ちょっとした工夫をすることで街なみは変わります。アドバイザーは民間建築士と市の職員です。
日時 12月4日(木) 10:00~
場所 市役所
申込 11月27日(水)までに

農地活用相談

都市整備課 ☎33-1598 ㊟33-1579

市街化区域内農地のさまざまな悩みや問題点をご相談ください。



●JAおだわら協働土地活用相談(予約不要)
日時 11月21日(木) 13:30~15:30
場所 JAおだわら前羽支店
※都市整備課でも担当職員が相談に応じています。電話・ファックスでの問い合わせ可(訪問もします)。

市民相談 12月

市民相談室
☎33-1383

土・日・祝日は休み
場所:市役所2階

- ①一般相談 休日を除く毎日 9:00~11:00、13:00~16:00
- ②法律相談(予約制) 毎週水曜日 13:30~15:30
- ③税務相談 17日(火) 13:30~15:30
- ④宅地建物取引相談 26日(木) 13:30~15:30
- ⑤登記相談 12日(木) 13:30~15:30
- ⑥心配ごと相談 毎週月曜日 13:00~15:30
- ⑦人権擁護相談 10日(火)・24日(火) 13:00~15:00
- ⑧行政苦情相談 19日(木) 13:00~16:00
- ⑨職業相談・労働相談 5日(木) 10:00~16:00
- ⑩教育相談 毎週金曜日 9:00~11:30
- ⑪消費生活相談 毎週金曜日 9:00~16:00
- ⑫防災相談 休日を除く毎日 9:00~16:00

税金・年金・補助

tax & pension & assist



納税・年金・各種手当について

今月の納税

課税内容について…資産税課 ☎33-1361
納付について…収納課 ☎33-1345

固定資産税・都市計画税(第3期分)
納期限は12月2日(月)です。

口座振替納付の方は、預貯金残高のご確認をお願いします。

国民年金保険料の 納付済額のお知らせ

福祉総務課 ☎33-1867

平成14年1月1日から12月31日までにお支払いになった国民年金保険料は、確定申告などのときに全額「社会保険料控除」として所得から差し引かれます。

平成14年1月1日から4月30日までに市にお支払いされた保険料の金額について、11月下旬に『納付済額のお知らせ』(ハガキ)をお送りしますので、ご利用ください。

※平成14年度分以降(平成14年4月分以降)の国民年金保険料は、

- ①納付書でお支払いになった分は、半券の「納付書・領収書(納付受託)証書」
- ②口座振替でお支払いになった分は、振替後に社会保険庁から郵送される「国民年金保険料領収済額通知書」によって確認できますので大切に保管してください。

コラム de 情報!!

介護保険情報 「介護サービスはすぐに利用できる？」

高齢介護課 ☎33-1875

要介護認定の申請後、認定結果が出る前に介護保険のサービスを利用する場合でも、要介護度を想定したケアプラン(暫定ケアプラン)を作成することにより、1割の利用者負担で利用することができます。要介護1~5、要支援と認

定されること、サービスの利用額が認定された要介護度の支給限度額以内であることが必要です。非該当と認定された場合、または支給限度額以上の利用分については、全額自己負担となりますのでご注意ください。



こども for children



児童対象の行事など

にんぎょうげきじょう

～西さがみ連邦共和国連携交流事業～

青少年課 ☎33-1736

日時 11月30日(土)10:30～11:30
(開場10:10)

場所 かもめ図書館

演目 「ピノキオ」

出演 小田原女子短期大学幼児教育学科
※直接会場にお越しください。

子ども放送局

青少年課 ☎33-1736

毎月第1～第4土曜日の10:30～12:00に、かもめ図書館で放送中。

●11月16日(土)

輝く子どもたち「泣いて笑ってしらしけん大分っ子」

●11月23日(土)

チャレンジ教室「みんなの前でやってみよう！手作りマジック！」

●12月7日(土)

めざせエジソン！「夢を形に・少年少女発明クラブ」

●12月14日(土)

森の楽園に入ろう！～ナチュラルリスト・作家 C・W・ニコル～

※子ども放送局の過去の放送分のビデオの貸し出しを行っています。学校や地域、ご家庭などでぜひご活用ください。

子供映画会と 金次郎のおはなし

尊徳記念館 ☎36-2381

日時 12月7日(土)10:00～(開場 9:50)

場所 尊徳記念館

題名 ①くまのプーさん プーさんと虎
②おむすびコロリン
③金次郎のおはなし

定員 60人

図書館こどもアニメ映画会

かもめ図書館 ☎49-7800

| 題名 | 日時 | 場所 | 定員 |
|----------------------|------------------|--------|------|
| ①ばけくらべ | 11月16日(土) | 市立図書館 | 80人 |
| ②ババロワさんこんばんは | 14:00～(開場 13:40) | | |
| ①源吉じいさんと子ぎつね | 11月23日(土) | かもめ図書館 | 180人 |
| ②トム・ソーヤーの冒険 あこがれの蒸気船 | 14:00～(開場 13:40) | | |
| ①森の小さな冒険者 りすのパナシ | 12月14日(土) | かもめ図書館 | 180人 |
| ②ミッキーマウスのメリークリスマス | 14:00～(開場 13:40) | | |

秋の児童文化行事第2弾参加者募集

いろいろなことにチャレンジしてみよう！

申込 青少年課 ☎33-1736

親子参加大歓迎。申込多数の場合は抽選となります。

※日時は変更となる場合があります。

申込 11月28日(木)までに、住所、氏名、電話番号、学校名、学年を電話で連絡。締切後も定員に達していない場合は、定員まで申込を受け付けます。

| No | 行事名 | 開催日時 | 会場 | 参加対象 |
|----|-----------------------------|---------------------|-----------------------------|--------------------|
| ④ | たねの旅立ち (いろいろな木の実をさがそう！) | 12/1(日) 9:30～12:00 | 辻村植物公園周辺 天候不良の場合 中止あり | 小学1年生～ 小学6年生20人 |
| ⑤ | すてきなおり紙 (つくったのしもう！) | 12/8(日) 9:30～12:00 | かもめ図書館 創作室 | 小学1年生～ 小学4年生20 |
| ⑥ | とびだすクリスマスカード (つくったのしもう！) | 12/14(土) 9:30～12:00 | いそしぎ | 小学4年生～ 小学6年生20人 |
| ⑦ | 走るペットボトル (くるまをつくってあそぼう！) | 12/15(日) 9:30～12:00 | マロニエ | 小学3年生～ 中学2年生30人 |

※日時などについては、講師との調整により変更されることがあります。

図書館よみきかせ

みんなあつまれ"冬のお楽しみ会"

市立図書館 ☎24-1055 かもめ図書館 ☎49-7800

| 題名 | 日時・場所 | 出演 |
|---------------------|--|----------------------------|
| ①パネルシアター…いないいないばあ | 12月7日(土)14:00～ 14:30(開場13:50) かもめ図書館 | すずの会 おはなしたんぽぽ ピーターパン |
| ②エプロンシアター…三びきのこぶた | | |
| ③大型紙芝居…ぐりとぐらのおきゃくさま | | |
| ①人形劇…あしたやるさ | 12月7日(土)15:00～ 15:40(開場14:50) かもめ図書館 | すずの会 |
| ②絵本…ゼラルダと人喰い鬼 | | |
| ③パネルシアター…おむすびころりん | | |
| ④大型紙芝居…ふしぎなタクシー | 12月21日(土)15:00～ 16:00(開場14:50) 市立図書館 | すずの会 |
| ①小さな人形劇…あしたやるさ | | |
| ②パネルシアター…まりーちゃんとひつじ | | |
| ③エプロンシアター…やさいのパーティ | | |
| ④大型紙芝居…ふしぎなげた | | |

定例の絵本のよみきかせ

・市立図書館 毎週土曜日15:00～15:30

・かもめ図書館 毎週土・日曜日15:00～15:30、毎月第2火曜日10:30～11:00

市内や県下で行われるイベント、行政からのお知らせなどを紹介します。
わからないことはタイトル名の下にある担当部課までお気軽にどうぞ。
なお事前申込が必要なものは、担当部課の前に**申込**と書いてあります。

**おだわらシルバー大学
公開講座
小田原の伝記「北條一族」**

申込 生涯学習課 ☎33-1712

小田原北條氏の礎を築いた伊勢新九郎盛時(早雲庵伊勢宗瑞)から、豊臣秀吉との小田原合戦に敗れ小田原北條氏が終焉を迎えた際の5代氏直までの北條5代と、小田原北條氏100年の間で最も傑出した文化人といわれた北條幻庵宗哲の生涯を学びます。

- 第1回「北條早雲」
日時 12月24日(火) 14:00～16:00
- 第2回「北條氏綱・氏康」
日時 1月14日(火) 14:00～16:00
- 第3回「北條氏政・氏直」
日時 1月21日(火) 14:00～16:00
- 第4回「北條幻庵」
日時 1月28日(火) 14:00～16:00
場所 いそしぎ
講師 神奈川県立歴史博物館主任学芸員 鳥居 和郎さん
定員 30人・先着順

**お正月を演出する
小物作り**

申込 郷土文化館 ☎23-1377
曾我みのり館 ☎42-5320
尊徳記念館 ☎36-2381

- 体験学習会 足柄平野に古くから伝わるお正月のお飾りを作ろう！
日時 12月7日(土) 13:00～15:00
場所 郷土文化館
対象 一般(小学校4年生以上)20人・先着順
講師 曾我保夫さん
参加費 400円(当日持参)
申込 11月22日(金)から
- しめ飾りづくり体験教室
自分で作ったしめ飾りで、お正月を迎えましょう。
日時 12月22日(日) 13:00～15:00
場所 曾我みのり館
参加費 1,000円
定員 20人・先着順(小学校3年生以上)
申込 11月19日(火) 9:30～
- わら細工(正月のお飾り)教室
日時 12月22日(日) 13:00～16:00
場所 尊徳記念館
定員 小学校4年生以上40人・先着順
参加費 1,000円
申込 11月25日(月)から

スポーツ

sports

各種スポーツ 大会・講習会など



**休日は家族・仲間と
楽しくスポーツしよう！**

申込 スポーツ課 ☎38-1148

休日はより多くの皆さんにご利用いただくこと、毎月土曜日か日曜日の2～3日は、一般利用される方のために、施設の一部を空けてあります。



※日程の変更がある場合があります。利用方法・料金は通常と同じです。

- 小田原アリーナ
○一般利用(要予約:メインアリーナのみ。専用利用)
12月21日(土)・1月4日(土)
○個人利用※道具持参(予約不可:メインまたはサブアリーナを共用利用)バスケットボール・バドミントン・卓球のみ
1月4日(土)・5日(日)・12日(日)・13日(祝)
- 小田原テニスガーデン(要予約)
テニス・ソフトテニス
1月11日(土)
- 酒匂川スポーツ広場(要予約)
野球・サッカー・少年野球・ソフトボール
12月15日(日)・1月4日(土)

こども体操教室の開催

小田原スポーツ会館 ☎23-2465

- ちびっ子体操教室
日時 1月8日～2月26日までの水曜日 15:30～16:30・全8回
対象 5歳から小学校入学前の幼児30人
- とび箱・鉄棒教室
日時 1月10日～2月28日までの金曜日 16:00～17:00・全8回
対象 小学校1～3年生児童30人
- 共通事項
参加費 4,000円(保険料を含む)
申込 往復はがきで。返信面に希望教室名、住所、氏名(保護者、本人)、生年月日(本人)、電話番号。返信面に返信先を書いて12月11日(必着)までに郵送。多数抽選。
〒250-0013 南町1-1-40

**トレーニングルーム
利用者講習会(12月分)**

対象 高校生以上・予約制

- 小田原アリーナ ☎38-1144
日時 12月 1日(日)・14日(土) 9:30～11:00
12月19日(木) 18:30～20:00
定員 50人・先着順
申込 11月15日(金) 9:00～
- スポーツ会館 ☎23-2465
日時 12月 7日(土) 13:30～15:00
12月11日(水)・21日(土) 18:30～20:00

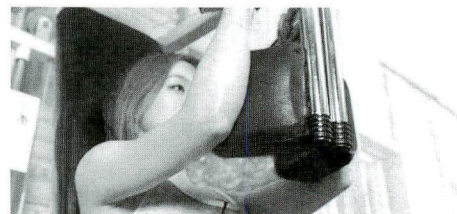

小田原アリーナの行事予定<11月15日～12月14日>

小田原アリーナ ☎38-1144

| 期 日 | 内 容 |
|-----------------|---------------------------|
| 11月 16日(土) | 湘南六市役所体育大会(バスケットボール) |
| 17日(日) | 第26回小田原地区クラス別個人卓球大会 |
| 21日(木)～24日(日) | 雛人形展示会 |
| 23日(祝) | 第14回小田原地区空手道選手権大会 |
| 24日(日) | 第16回総合大会(インディアカ) |
| 12月 7日(土)～8日(日) | 日京クリエイティブ展示即売会 |
| 8日(日) | 第8回神奈川県9人制バレーボール一般男女選手権大会 |

※イベント開催時は、一般利用ができないこともあります。

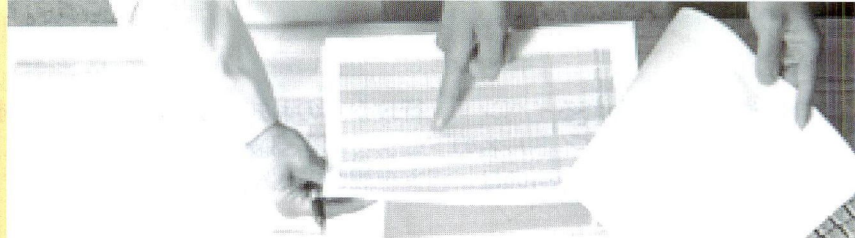

講座・教室

lectures & lessons



講座・教室・講習会など

コミュニティスクール 「進化心理学講座」

申込 足柄高校・宮川 ☎73-3278

動物行動学を基盤に、男と女の違いなど人間の行動と心理を進化学的に見ていきます。
期日 平成15年1月12日～2月9日までの毎週日曜日10:00～12:00(全5回)
場所 足柄高校(南足柄市)
定員 40人・先着順
参加費 1,500円
申込 12月6日(金)まで、住所、氏名、年齢、電話番号、FAX番号をFAXまたはハガキで。
〒250-0106 南足柄市怒田860

国府津公民館 スタディーズプラザ

申込 国府津公民館 ☎48-2035

●英語で遊ぼう！
日時 11月30日(土)10:00～11:30
内容 ゲームなどを行いながら、英語や米文化に触れましょう。
対象 小学生20人・先着順
申込 11月15日(金)から直接または電話で

中央公民館 スタディーズプラザ

申込 中央公民館 ☎35-5300

申込 それぞれ11月15日(金)から直接または電話で
●初めてのお茶会
日時 11月30日(土)13:30～15:30(13:00開場)
内容 抹茶と和菓子を楽しむ
対象 小学生20人・先着順
教材費 200円
●クリスマス会
日時 12月14日(土)13:30～15:30(13:00開場)
内容 ミニキャンドル作り
対象 小学生30人・先着順
教材費 300円

男の料理教室

申込 水産海浜課 ☎22-9227

旬の魚を使って、お料理にチャレンジ！
日時 11月21日(木)9:00～13:00
場所 小田原市漁業協同組合(小田原漁港内)
講師 小田原市漁業協同組合婦人部
定員 15人・先着順
参加費 1,000円(材料費・保険料)
持ち物 エプロン・包丁
申込 11月19日(火)までに

市民学級公開講座 ビデオフォーラム 「高齢者の人間性を大切に する介護を求めて」

生涯学習課 ☎33-1720

「個室化ユニットケア」のビデオ上映と講演会。
日時 12月9日(月)13:00～15:40
場所 小田原合同庁舎
講師 お茶の水女子大 教授 袖井孝子さん
申込 11月15日(金)から
高齢者社会をよくする女性の会あしがら
宮崎 ☎22-4681 小林 ☎36-2801

助産師会主催による 相談・講習会

申込 日本助産師会小田原支部 ☎・☎48-3007

助産師による相談会。妊娠・出産・育児について「本音トーク」しましょう。
日時 11月23日(祝)
10:00～沐浴・ベビーマッサージ講習(2～4か月児対象)
13:30～横田俊一郎先生による講演会&フリートーク
場所 マロニエ
定員 50人(ベビーマッサージは事前申し込み・親子10組)
参加費 500円
※講演会時のみ託児あり(事前申込み)

難病患者等ホームヘルパー養成研修

小田原保健福祉事務所 ☎22-3135

難病患者等の介護に必要な知識を身に付けます。
日時 平成15年1月8日(水)11:00～17:00
場所 保健センター
内容 難病の基礎知識・行政施策に関する講義

対象 ホームヘルパー養成研修2級課程修了者(見込み含む)
定員 60人
申込 11月29日(金)まで

樋口恵子さんの “これからの女と男の いい関係” (男女雇用平等啓発講演会)

申込 西湘地区行政センター ☎22-1151

男女雇用機会均等法の主旨を広く知らせるとともに、雇用における男女の均等な機会と待遇の確保や女性労働者の能力の積極的活用を促します。
日時 12月3日(火)18:00～20:00
場所 中央公民館
定員 100人・先着順

フラワーガーデンの 園芸教室

申込 フラワーガーデン ☎34-2814

定員 各20人・先着順、電話申込。
※締切日以降のキャンセルは、教材費相当負担。
①お正月用のフラワーアレンジメント
日時 12月4日(水)10:00～11:30
講師 大村侑子さん
教材費 3,500円
持ち物 ハサミ
申込 11月30日(土)までに
②フラワーアレンジメント
～X'masリースを作りましょう～
日時 12月14日(土)13:30～15:00
講師 フルールBell
教材費 3,000円
持ち物 花切ハサミ、エプロン、持ち帰り用の袋
申込 12月7日(土)までに
③松竹梅の寄せ植え作り
～お正月に、自分で作った寄せ植えを飾りましょう～
日時 12月14日(土)13:30～15:00
講師 村越浩司さん(村越農園)
教材費 3,000円
申込 12月7日(土)までに

市内や県下で行われるイベント、行政からのお知らせなどを紹介します。
わからないことはタイトル名の下にある担当部課までお気軽にどうぞ。
なお事前申込が必要なものは、担当部課の前に「申込」と書いてあります。

かもめ図書館特別映画会

かもめ図書館 ☎49-7800

11月24日(日)

作品名 「交渉人」(吹替版)
F・ゲイリー・グレイ監督作品
主演 サミュエル・L・ジャクソン、ケビン・スペイシー
日時 11月24日(日)14:00～(開場13:40)
場所 かもめ図書館
定員 180人(入場無料)

小田原の秋を歩く

「申込」小田原ボランティアガイド協会
☎22-8800

11月22日(金)・25日(月)・12月3日(火)・12日(木)

申込 11月15日(金)から(受付時間9:00～16:00)
※弁当、飲み物、雨具など持参。ハイキングに適した服装でご参加ください。

①晩秋の一夜城

相模湾を眺めながら、一緒に400年前の口マンにひたりませんか。

日時 11月22日(金)・25日(月)10:00(早川駅集合)

コース 太閤(関白)道(古道)～石垣山一夜城歴史公園(昼食)～海蔵寺道～堀秀政の墓～海蔵寺～大久寺～板橋(上方)見附～光円寺～天神社～なりわい交流館(解散15:30予定)

定員 各70人・先着順

②小田原最初の鉄路。馬車鉄道沿線

明治文化を運び入れ、当時の小田原を活性化した、当地最初の交通機関。路上鉄路の馬車鉄道沿線を歩いてみましょう。

日時 12月3日(火)9:50(国府津駅集合)

コース 国府津駅前～真楽寺～親木橋～酒匂松並木～大見寺～法船寺～酒匂の渡し(昼食)～義貞首塚跡～江戸口見付～鐘撞堂～鉄道本社跡～箱根口～小田原駅(旧早川口)(解散15:30予定)

定員 50人・先着順

③頼朝挙兵の地。石橋山古戦場と相模灘望見の山道(健脚向きのコースです。)

日時 12月12日(木)9:50(根府川駅集合)

コース 寺山神社～片浦中学校～根府川選果場～米神～文三堂～佐奈田零社(石橋山古戦場)(昼食)～念仏坂～石橋～紀伊神社～真福寺～早川観音～久翁寺～早川駅(解散14:00予定)

定員 30人・先着順

ひびきあう心の作品展 ～県西地区障害者作品展

障害福祉課 ☎33-1467

12月5日(木)～7日(土)

個性的な作品をぜひご鑑賞ください。ふれあい広場では販売コーナーもあります。

日時 12月5日(木)～7日(土)10:00～17:00
※7日(土)は15:00まで

場所 マロニエ

青少年と育成者の集い “中学生の主張発表”

青少年課 ☎33-1723

12月7日(土)

日常生活から社会問題まで、中学生が自分たちの視点でさまざまな問題を考え、感じたことを発表します。この機会に、大人は中学生の考えに触れて、新鮮な気持ちを取り戻し、中学生は、自分の仲間たちの考えや自分たちを見守る人の存在を知り、自分の世界を広げてみましょう。

日時 12月7日(土)13:00～16:00

場所 中央公民館

内容

第1部 青少年育成活動推進者への表彰式
第2部 市内13校の中学校代表者による主張発表



小田原競輪開催日

事業課 ☎23-1101

11月23日(祝)～28日(木)場外

11月29日(金)～12月1日(日)

12月 8日(日)～10日(火)

12月11日(水)場外

小田原競輪場の収益金は、市民の皆さまのために役立てています。

田んぼの学校(餅つき大会)

「申込」ジョイファーム小田原 ☎42-5571

12月22日(日)

お米作り体験の一環として、収穫を祝うお祭り、餅つきや竹細工作りを家族で楽しみましょう。

日時 12月22日(日)10:30～14:30

場所 曾我みのり館

定員 30人

参加費 10歳以上は1人500円

申込 12月13日(金)までに

ボランティア・市民活動 団体PR展

「申込」おだわら市民活動サポートセンター
☎22-8001

平成15年1月4日(土)～2月1日(土)

ボランティアや市民活動を始めてみたい方に、すでに活動している団体などがパネル展示で活動紹介します。

期日 平成15年1月4日(土)～2月1日(土)

場所 期間中、市民会館・マロニエ・市役所を巡回

参加団体募集

申込 11月30日(土)までに

※掲示物は後日お持込みいただきます。

小田原の月例イベント

●港の朝市 事務局 ☎22-6617

日時 12月の毎週土曜日

※28日は感謝デーです。

鮮魚 9:00から売り切れまで

鮮魚以外 8:00～11:00

場所 小田原漁港(早川)

●昼のミニコンサート(第4水曜日)

市民交流課 ☎33-1706

日時 11月27日(水)12:30～12:45

場所 市役所2階談話ロビー

出演 植松里美さん(ヴァイオリン)&石井秀美さん(ピアノ)

曲目 「2台のヴァイオリンのための協奏曲」(パッサ作曲)ほか

●草花などの即売会

フラワーガーデン ☎34-2814

日時 毎週日曜日10:00～15:00

(小雨決行)

場所 フラワーガーデン



第4回城下町おだわら ツーデーマーチ

～西さがみ連邦共和国連携交流事業～

ツーデーマーチ実行委員会事務局
☎38-1198

11月16日(土)・17日(日)



大会当日でも申込みできます(定員あり・プログラムへの氏名記載はありません)。

期日 11月16日(土)・17日(日) ※雨天決行

●16日(土)

尊徳(二宮金次郎)・富士見コース 10・20・30km

湯河原・真鶴コース(集団歩行) 20km

●17日(日)

太閤・一夜城コース 10・20・30km

箱根コース(集団歩行) 20km

主会場

湯河原中学校(湯河原・真鶴コースのスタート)、箱根関所跡(箱根コースのスタート)、小田原城址公園二の丸広場(その他のコースのスタート、すべてのコースのゴール)

当日参加費 大人2,000円 小人200円

申込 直接会場で

愛称募集!

このマークを見ると、城下町おだわらツーデーマーチを思い出す方も多いのではないでしょうか。第1回大会から、皆様に親しまれているこのマークに、名前を付けてください! 末永く愛される名前をお待ちしています。

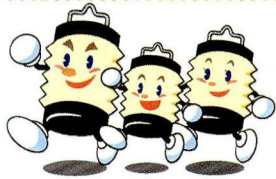

応募期間 12月17日(火)まで(必着)
応募方法 はがきに、愛称(はがき1枚に1つ)と理由、住所、氏名、年齢、電話番号を書いて郵送。

〒250-0866 小田原市中曾根263番地

小田原アリーナ内

城下町おだわらツーデーマーチ実行委員会
※決定した名前は、広報おだわらなどで発表します。採用された方には、すてきなプレゼントがあります。

みんな集まれ! 農業まつり

農政課 ☎33-1494

11月16日(土)・17日(日)

農産物の展示・即売、もちつき、ふるさとの味コーナー、乳牛の展示、子ぶたと遊ぶ会、おはやし、北條太鼓、フワフワおさるぼりん(エアトランポリン)など、家族みんなで楽しめます。

日時 11月16日(土)9:30～16:00

17日(日)9:30～15:00

場所 城址公園内二の丸広場

※車でのご来場はご遠慮ください。

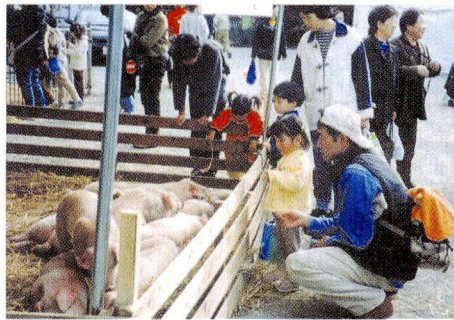

小田原漆器特別展

社団法人箱根物産連合会 ☎32-5252

産業政策課 ☎33-1515

11月22日(金)～24日(日)

名工の作品展示と、伝統工芸士による「ろくろ」を使った木地挽きの実演を行います。漆器の研ぎ出し体験コーナーもあります。

日時 11月22日(金)～24日(日)10:00～17:00

場所 なりわい交流館

※漆器の研ぎ出し体験は実費1,500円程度・作った漆器は持ち帰れます。

青少年健全育成講演会

青少年相談センター ☎23-1481

11月23日(祝)

少年犯罪が戦後のピークを迎えている今、青少年の未来が明るいものになるよう、一人一人の役割を考えてみましょう。入場無料(申込不要)。

日時 11月23日(祝)13:30～15:30

場所 市役所

内容 青少年の健全育成と地域の役割

講師 鎌倉女子大学教授・横浜国立大学名誉教授 野垣 義行さん

西湘を考える 県民のつどい2002 「コミュニティ」って何だろう?

西湘地区行政センター県民課 ☎22-1151

11月23日(祝)

新しい時代の地域におけるコミュニティのあり方を一緒に考えましょう。

日時 11月23日(祝)13:00～16:00

場所 市民会館

内容 基調講演やパネルディスカッション・会場との意見交換

講演・コーディネーター

経済評論家 中沢孝夫さん

※手話通訳、託児(2歳～就学前・要予約)あり

地区公民館 いきいきフェスタ

中央公民館 ☎35-5300

11月23日(祝)・24日(日)



市内の地区公民館で活動している皆さんによる音楽、踊りなどの舞台発表、さまざまな美術・工芸作品の展示発表を行います。体験コーナーや模擬店など楽しい催しも盛りだくさん。

日時 11月23日(祝)・24日(日)10:00～16:00

(24日(日)は15:30まで)

場所 中央公民館

子ども文庫まつり

かもめ図書館 ☎49-7800

11月23日(祝)

日時 11月23日(祝)14:00～15:30

場所 かもめ図書館

内容 絵本のおよみかせ、楽しい工作

対象 幼児～小学生



心におみやげ、見つけて小田原。

楽しくて元気なイベントや昔なつかしい遊びいっぱいイベントに参加したり、小田原ゆかりの画家の作品にじっくりふれたり…秋からの催し物を紹介します。

見る？ 遊ぶ？ それとも参加する？

見る

松永記念館 後期平常展示 「館蔵日本画を中心として」

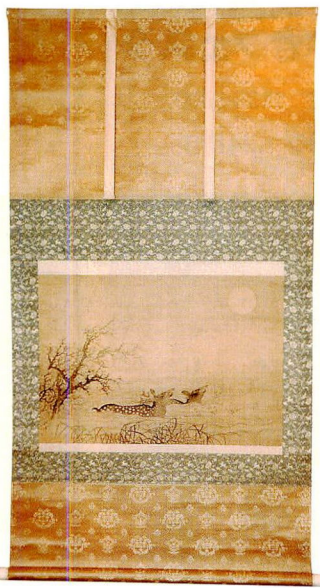

日時 12月7日(土)～3月23日(日) 9:00～17:00
※月曜日・年末年始は休館
場所 松永記念館本館展示室 郷土文化館 ☎23-1377

岡本秋暉「月下双鹿図」・狩野探溟「船上山之図」をはじめ、小田原ゆかりの日本画家の作品を中心に展示します。

岡本秋暉「月下双鹿図」

ときめきふおーらむはこね～男女共同参画社会を考える～

箱根町町民課 ☎0460-5-9564
11月19日(火)

これからの女性の生き方を一緒に考えてみませんか。
日時 11月19日(火) 19:00～20:30

場所 箱根町仙石原文化センターホール
講師 声楽家 島田祐子さん
演題 童謡のなかの女性たち

とれたてイチ～花と野菜の即売会～

小田原とれたて倉庫 ☎22-6855
12月15日(日)

朝一番で収穫してきた新鮮な野菜や旬のフルーツ、切り花や鉢植えなどを取り揃えています。11月17日(日)は餅つき大会を行います。

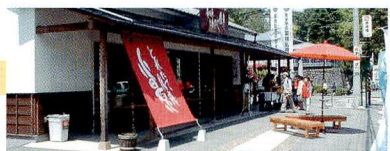

日時 12月15日(日) 10:00～16:00
場所 小田原とれたて倉庫(三の丸売店)

遊ぶ



歴史見聞館に行こう！ なつかし広場が おもしろい！

日時 11月30日(土)・12月1日(日) 9:00～16:00
場所 歴史見聞館前広場・二の丸広場

観光課 ☎23-1373

天守閣が復興された昭和30年代にちなみ、小田原城址公園・二の丸広場に子どもの遊び場が復活。

内容

- 昭和35年当時の「駄菓子屋」を再現。入場券で富くじがあります。
- 綿菓子・ポップコーンなど無料コーナー
- 昭和30年代の遊び体験・玩具製作
- 野点もあります(12月1日のみ)。



参加する

2003年成人式 「はたちのパフォーマンス」 出演者大募集

日時 2003年1月13日(祝)
申込 11月29日(金)までに

☎申込 青少年課 ☎33-1723



2003年の成人式では、新成人一人一人が自分なりの方法で、はたちの主張をしてみようというアトラクション「はたちのパフォーマンス」を企画しています。自分は、こんなことをしているんだということをはたちの仲間たちにアピールしてみよう！バンド、ダンス、手品、歌、主張、一芸etc.なんでもOK！(一組10分以内、5組程度。応募多数の場合は選考となります)

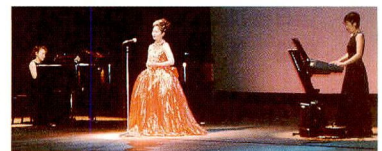

「ウィンターパーティー」 おだわら国際交流ラウンジ"ティーサロン"

☎申込 市民交流課 ☎33-1707
12月14日(土)

小田原女子短期大学によるミニコンサート、ゲーム、各国料理にクリスマスケーキなど楽しい企画が盛りだくさん。市民(団体)がホストになり、お茶やお菓子をいただきながら、「海外生活体験」「在住外国人の故郷紹介」「日本人文化紹介」「NGO活動紹介」などを通して楽しいひとときを過ごしていただく「ティーサロン」。お気軽にお立ち寄りください。



日時 12月14日(土) 17:00～19:00
ホスト 小田原海外市民交流会
参加費 1,000円(外国人・高校生以下500円)
申込 12月12日(木)まで