

おだわら暮らし

2/15—3/14



小田原 四季報 おかえりなさい コアジサシ



水辺環境の変化などで世界的に数が減少しているコアジサシが、毎年、広大な太平洋を渡って酒匂川にやってきます。今年もたくさん飛来するように、繁殖地となる中州の整備などを行います。昨年は4月～7月までコアジサシ約200羽が酒匂川へ飛来し、約30羽のヒナが巣立ちました。



3/23 日 9:30～11:30 (予備日3月30日日)

市の鳥

コアジサシの郷づくり

～野鳥の生息環境を守ろう～



場所 酒匂川右岸
JR鉄橋上流部(扇町側)

作業内容 ごみ拾い、石集めなどの軽作業、デコイ(コアジサシの模型)設置
申込 2月17日(月)から電話で
※子どもの参加大歓迎。当日参加も可。



北條五代祭り武者行列の参加者

北條五代祭り
武者行列に
参加しましょう。



募集人員 男女各30人・先着順
 ①男子・役柄は各隊(槍武者・旗印武者など)を中心に編成
 ②女子・女武者隊を編成
応募資格 16歳以上の方(用意された衣装を着ることが出来る方)
参加料 3,000円(衣装代の一部負担)
 ※行事中止の場合にも参加料は返却出来ません。
申込方法 3月24日(月)まで(消印有効)に、住所・氏名・年齢・電話番号を記入して、現金書留で郵送または直接持参。
 〒250-0014
 小田原市内1-21 小田原市観光協会

期日 5月3日(祝)
 観光協会 ☎225002



小田原城馬上弓くらべ大会

日時 3月2日(日) 13時 競技開始
 場所 二の丸広場
 観光協会 ☎225002

流鏑馬祭りに関連して古くから行われてきた「馬上弓くらべ」を競技として取り上げます。各地から古式ゆかしい装束に身を包んだ競技者が小田原城に集まり、腕を競います。
内容 140mの走路に三つの標的を設置し、馬で疾走しながら弓矢での的を射て、2回の騎射の合計点数で順位を決定する競技です。
 13時 セレモニー
 13時15分 模範演技(笠懸)
 14時10分 (一部)初心者クラス
 14時50分 (2部)熟練者



ジャギビーナス・ジュニアの熟演

- オーシャンだよ全員集合! ~オーシャンクルーズ文化祭~
- みんなの作った作品を見てね~児童文化行事~
- 古代のロマン手作り土器展~どきどきタイムトラベル~
- 祭り太鼓だ! ~民俗芸能舞台発表~
- Let's エンジョイ! ~ニュースポーツ体験コーナー~
- つくってチャレンジ~スタディーズプラザ~
- 作品展示・アトラクション~工作・土器・写真ほか~
 ※体験コーナーもあります。
- 舞台発表(楽器演奏・映画・ダンス・太鼓ほか)
- 模擬店(やきそば・ポップコーン・フランクフルトほか)

事前申込が必要な講座 (当日も若干の受付あり)

●中央公民館スタディーズプラザ(きらめき子どもフェスタ併催講座)

科目	日時	定員	対象	参加費
マジシャンになろう!	2月22日(土) 14:00~	各10人	小・中学生	無料
楽器アラカルト	2月23日(日) 13:00~			
そば打ちにチャレンジ!	2月23日(日) 13:30~	15人	小学4年生~中学生	500円
春よこい!	2月22日(土)・23日(日) 時間は申込時相談	全40人	幼児~小学生	300円

申込方法 直接または電話で(受付中)・先着順

申込先 中央公民館 ☎35-5300

(お詫びと訂正) 2月1日号でお知らせしたそば打ちにチャレンジの日時2月22日(土)は、2月23日(日)の誤りでした。

●子ども料理教室(きらめき子どもフェスタ併催講座)

科目	日時	定員	対象	参加費
ケーキ屋さんになろう!	2月22日(土) 13:30~	24人	小学1~3年生	500円

申込方法 直接または電話で(2月17日受付開始)・先着順

申込先 青少年課 ☎33-1723

日時 2月22日(土)・23日(日) 10時~16時
 場所 中央公民館
 中央公民館 ☎355300

きらめき子どもフェスタ

来て・みて・さわって、夢いっぱい! 腹いっぱい!



リコーダー・アンサンブル(児童文化行事)

テラコッタペインティングに熱中(スタディーズプラザ)



公共施設の予約がインターネットでできるようになります

公民館2施設とスポーツ3施設が3月1日から

中央公民館 ☎353300・スポーツ課 ☎381148

ID・パスワード申請・交付の流れ

ID・パスワード交付
※公民館利用団体については公民館が審査します。

ID・パスワード申請
※中央公民館・国府津公民館・小田原アリーナのどの施設でも可能です。

利用希望者

小田原市は、総務省の「電子自治体推進パイロット事業」の協力団体として指定を受けています。インターネットなどにより24時間どこからでも行政サービスが受けられる「電子自治体」の実現を目指した実証実験を行っており、3月1日から公共施設の予約システムの一部を稼働します。



インターネットによる予約・抽選・空き状況照会の流れ

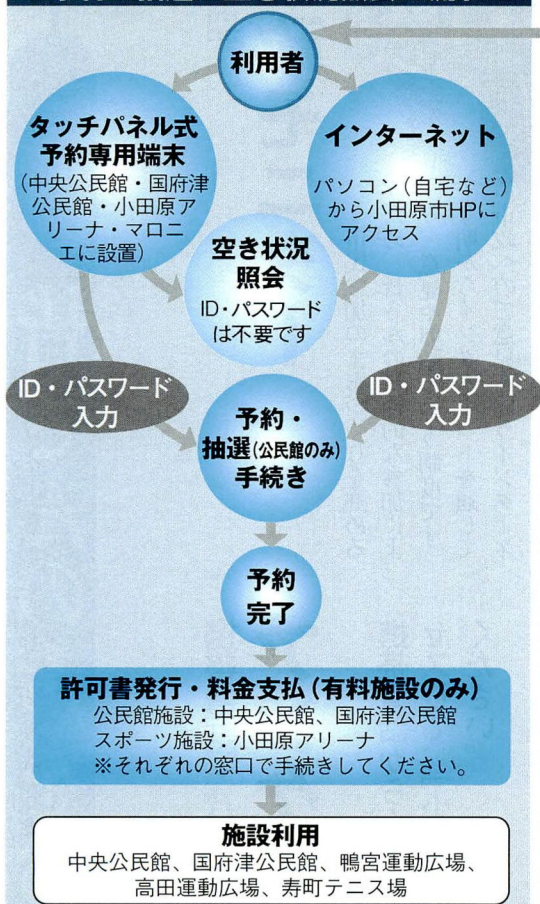

Q どの施設が利用できるの？
A 対象施設は、中央公民館(会議室など)、国府津公民館、鴨宮運動広場、高田運動広場、寿町テニスコートです。

Q 予約システムで何が出来るの？
A 対象施設の予約と空き状況の照会ができます。公民館施設のみ抽選申込も利用できます。なお、予約と抽選申込にはID・パスワードが必要です。(ただし、空き状況の照会はID・パスワードなしで利用できます)

Q いつから利用できるの？
A 予約と抽選申込は3月1日から稼働します。空き状況の照会は、すでに公開中です。

Q 予約システムの利用方法は？
A 2通りの利用方法があります。
① インターネットです。
小田原市のホームページにアクセスします。インターネットにより24時間、自宅などどこからでも利用できます。

Q 施設予約専用端末 (タッチパネル式パソコン)で...
中央公民館・国府津公民館・小田原アリーナ・マロニエに設置する専用端末で利用できます。タッチパネル式なのでパソコンの苦手な方でも大丈夫です。

Q インターネットのアクセス方法は？
A 次の手順でアクセスします。
① 小田原市ホームページ
<http://www.city.odawara.kanagawa.jp/>にアクセスします。

Q 施設予約システムのボタンをクリックします。
A ここをクリック

Q 利用規約画面で「同意する」のボタンをクリックします。
A ここをクリック

Q 施設予約システムのボタンをクリックします。
A ここをクリック

Q 施設予約システムのボタンをクリックします。
A ここをクリック

Q 施設予約システムのボタンをクリックします。
A ここをクリック

Q 施設予約システムのボタンをクリックします。
A ここをクリック

Q 施設予約システムのボタンをクリックします。
A ここをクリック



(4) 電子自治体推進パイロット事業画面で「公共施設案内予約」をクリックします。

(5) 公共施設案内予約画面の左のメニューから利用したい項目をクリックします。

(6) 自分のID・パスワードを入力し、必要な操作を実施してください。

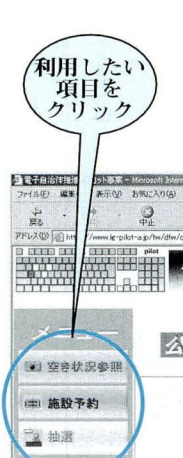

Q ID・パスワードの取得方法は？
A 施設予約システムの利用のためには事前にID・パスワードが必要です。登録手続きは、中央公民館・国府津公民館・小田原アリーナで受け付けます。本人の申請があれば、その場で発行できます。

Q ID・パスワードの管理方法は？
A ID・パスワードは、対象施設共通のもので、1人に対し1つのみ交付します。重複登録をしないようにご注意ください。なお、ID・パスワードは、ご本人の責任において管理してください。第三者が使用した場合、本市では責任は負えません。また不正な使用をした場合は、本システムを利用できなくなる場合がありますのでご注意ください。

Q 施設利用にあたって...
A スポーツ施設では、これまで通り、電話や窓口でも予約はできますが、その時にもID・パスワードが必要になります。システム導入により、以前の利用方法と変更になった点があります。詳しくは各施設の担当窓口にお問い合わせください。この予約システムは、メンテナンスのため利用できない時間帯があります。システム中止の連絡は小田原市ホームページなどで事前に行います。

第6期

市政モニター



市民参加のまちづくりを進めるため、皆さんの積極的な参加により、意見や要望を伺う制度です。今期からインターネットを通して市政へのご意見を伺うインターネットモニターも募集します。

市政モニターの仕事

●一般モニター アンケートへの回答、研修会への参加、随時提案など

●インターネットモニター インターネットを通じたアンケートへの回答(携帯電話不可)

応募資格 18歳以上で市内に住民登録をしている方、または外国人登録をしている方。ただし、小田原市職員、公職選挙法で公職にある方、本市の市政モニター経験者はご遠慮ください。

募集人員 各50人(一般・インターネット)。応募者多数の場合は、地域・性別などのバランスを考えて選考します。

期間 平成15年4月～平成17年3月

謝礼 一般モニター10,000円・インターネットモニター3,000円(共に年額)

申込 はがき、ファクスまたはEメールで、住所・氏名(ふりがな)・年齢・電話番号・職業・性別・一般かインターネットモニターの別・簡単な応募理由を3月14日(金)までに(必着)。

〒250-8555 小田原市広報広聴室
E-Mail: odawara@city.odawara.kanagawa.jp

携帯電話・パソコンから

アンケート

携帯電話から小田原市のホームページにアクセスして、「小田原のまちづくり」へ参加してください。

アンケートも登録も簡単!

事前に登録されたアドレス宛に、アンケートを知らせるメールを送り、アンケートのページにアクセスして答えていただく仕組みです。内容は、身近なことからまちづくりへのちよつとしたご意見までさまざま。複数の選択肢から、該当するものを選んでください。

アンケート(第1回目)のアンケートは3月初旬予定)に答えていただくごとにポイントが加算されます。年末にポイントの多い方の中から抽選で粗品をプレゼント! さらに、2月28日(金)までに登録していただいた方の中から抽選で小田原の名産品をプレゼント。

登録方法 小田原市ホームページのアンケートシステムのページへアクセスし、必要事項を入力してください。登録された方には確認メールをお送りします。

対象 市内外を問わず、高校生以上の方

アンケートシステムのページ

<http://www2.city.odawara.kanagawa.jp/research/>

*i-mode J-sky ez-web対応の携帯電話でも登録できます。一部の機種では不具合が生じる場合があります。

動く市政教室

①個人申込

どなたでも個人で参加できます。今回は、250種類もの梅が集められたフラワーガーデンや環境事業センターを見学します。

日時 3月4日(火) 8時50分～15時30分

見学場所 環境事業センター、フラワーガーデン、辻村植物公園、地球博物館

集合場所 8時50分 市役所正面玄関
9時5分 小田原駅西口

対象 市内在住の18歳以上45人・先着順

※各自弁当持参
申込 3月3日(月)までに電話で

②団体申込

市内の自治会やPTAサークルなどの団体を対象にした公施設見学会を15年度も実施します。環境にやさしいハイリッドバス(低公害車)で見学します。ご希望の施設・コースなどはご相談ください。

実施日 4月25日(金)、5月16日(金)・21日(水)・27日(火)・30日(金)、6月3日(火)・4日(水)・13日(金)・20日(金)・25日(水)

定員 1団体20～50人・先着順(希望日は1日のみ)



健康

保健センター ☎47-0820



3月の乳幼児健康診査など

場所 保健センター

受付 13:00~14:00

持ち物・ママパパ学級のプログラムなど、詳しくは健康カレンダーをご覧ください。

4か月児健診	平成14年11月生	6日	13日	20日
8~9か月児健診	指定医療機関 無料 お子さんが3か月ごろに、予防接種の案内と一緒に健康診査票を郵送します。			
1歳6か月児健診	平成13年8月生	4日	11日	18日
2歳児歯科健診	平成13年2月生	5日	12日	
3歳児健診	平成11年8月生	7日	14日	27日
ママパパ学級	前期 6日 10日 後期	6日	10日	電話申込制 受付13:00~13:15
いきいき親子育児相談	保健センター	26日(第4水曜日) 受付9:00~10:30		
	小田原アリーナ	25日(火) 受付9:30~10:30		

機能訓練会

市では、脳血管疾患の後遺症がある方を対象に、機能訓練会を行っています。この会では、同じ病気を持つ人たちが集まり、社会的自立に向けて体操や手工芸などを行っています。仲間と一緒に楽しいひとときを過ごしませんか。

日時 毎月3回水曜日13:00~15:00

場所 保健センター

対象 以下①~⑤すべてに該当する方

①市内在住②40歳以上65歳未満③脳血管疾患後遺症がある④会場(保健センター)まで通える(家族の送迎・タクシーの利用も可)

⑤主治医の許可がとれる

費用 参加費無料(タクシー利用の一部助成制度あり)

※参加を希望される方は、保健センターにお問い合わせください。

在宅寝たきり老人など 訪問歯科診療

寝たきりの状態で通院が困難な方のために、自宅で歯科医師が治療します。ご希望の方は保健センターにお問い合わせください。

休日診療カレンダー

場所 保健センター

●休日診療 ※健康保険証をお忘れなく!

受付 8:30~11:30(歯科9:00~)、
13:00~15:30

	内科	小児科	耳鼻咽喉科	眼科	歯科
2月16日(日)	○	○	○	○	○
23日(日)	○	○	○	○	○
3月2日(日)	○	○	○	○	○
9日(日)	○	○	○	○	○
16日(日)	○	○	○	○	○

休日夜間急患診療所 ☎47-0823

休日急患歯科診療所 ☎47-0825

休日夜間急患調剤薬局 ☎47-0826

●準夜間診療<内科・小児科>

受付 平日 19:00~22:00

土・日・祝日18:00~22:00

●重症の場合は24時間いつでも

消防署 ☎49-4410

●市立病院で毎日夜間、小児科の急患診療を行います。 ☎34-3175

献血

献血は、皆さんの善意によって支えられています。400ml献血にご協力をお願いします。

イトーヨーカドー	2月22日(土)・3月2日(日)
小田原駅東口	2月26日(水)・3月1日(土)
時間	10:00~12:00、13:00~15:30

女性のための保健相談

申込 小田原保健福祉事務所 ☎22-3135

日時 2月20日(木)14:00~(要予約)

場所 小田原保健福祉事務所(南町2-4-45)

内容 月経、妊娠、避妊、不妊、更年期などの婦人科の病気などについて、専門医師がていねいに相談に応じます。

すこやか健康相談

日ごろの健康や高血圧・高脂血症・糖尿病などの生活習慣病、その他の病気に関する相談に、保健師・栄養士がお応えします。

日時 3月14日(金)9:30~11:00

場所 保健センター(電話申込制)

予防接種

新入学・新入園の皆さん予防接種はお済みですか? 集団生活が始まると、いろいろな病気にかかりやすくなります。入学・入園する前に予防接種を済ませ、免疫をつけて楽しい集団生活を送りましょう。麻疹・風疹・三種混合・日本脳炎・ポリオの予防接種は、7歳5か月までは無料で受けることができます。予防接種ができる医療機関は、健康カレンダーをご覧ください。

こころの電話相談室

主に、中・高年の方を対象に臨床心理士がお応えします。

実施日 毎週月曜日(祝日・休日の場合は休み)

受付 11:00~14:00

電話 46-0055

すこやかノート

冬のスキンケア~赤ちゃん編~

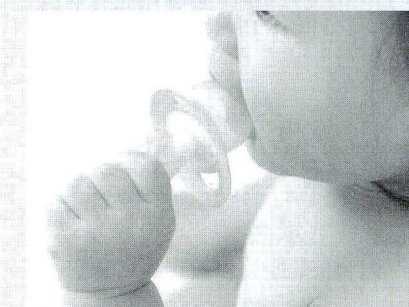

冬になり外気が乾燥すると肌も乾燥してきます。カサカサお肌は肌の保護機能が弱まっています。そのため、バイ菌やほこりなどの刺激物が入りやすく、湿疹やかぶれなどの皮膚のトラブルが起こりやすくなっています。赤ちゃんは皮脂の分泌が多く汚れやすいので清潔は大切。きれいに洗ってあげましょう。お母さんが洗顔の後に肌を潤わせているように、カサカサお肌の赤ちゃんにも乳液やクリームなどで「しっとり」させるケアをしてあげましょう。

◆フィットネスクラブ会員募集

日時 4月11・18・25日、5月2・16・23・30日、6月6・13・20・27日、7月4日
13:00～15:00
場所 西湘地区体育センター
内容 バドミントン、ニュースポーツ、卓球、テニス、体操
定員 80人
会費 6,000円(別に保険料300円)
申込 3月7日(金) 14:00～15:00西湘地区体育センターにて受付
問 島田 ☎35-6216

◆^{おとな}音人のピアノ

あこがれの曲を弾いてみましょう。
日時 水曜日9:00～12:00(月1回)
場所 いそしぎ
対象 初心者から経験者まで
申込 榎原 ☎47-8674

◆英語育児サークル「B i c k y」

ネイティブの方と楽しく歌や遊びを。
場所 尊徳記念館
対象 2歳位～幼稚園前まで
会費 月2回3500円
問 由井 ☎36-9930

◆インテリア研究会

素人でもプロ級の仕事を楽しむ会です。
日時 4月4日(金)・18日(金)
場所 マロニエ
定員 数人
会費 月3,000円
問 BRICOLAGE・下島 ☎43-5013

◆梅盆栽展示会

日時 2月15日(土)～16日(日)
場所 国府津公民館
問 川東盆栽会・和泉 ☎47-5526

◆少年少女囲碁大会～団体戦の部

日時 3月15日(土)13:00～17:00
(受付12:30～)
場所 中央公民館
定員 小中学生80人
申込 各小中学校に置いてある申込用紙に記入の上、郵送または直接。2月28日(金)必着。
問 〒256-0804 小田原市羽根尾410 橘中学校・星野 ☎43-0250

◆英語の育児サークル 「キッズガーデン」体験日

遊びを通じて英語に親しみましょう。
日時 2月21日(金)・24日(月)10:00～11:45
場所 尊徳記念館
対象 就園前の2～4歳児11人
費用 体験参加費500円
問 浅倉 ☎・FAX 37-4749

◆ドッジボールチーム 「足柄ハリケーン」

日時 月曜日16:00～18:00、金曜日16:00～18:30、土曜日3時間程度、土・日に練習
試合・大会あり
場所 足柄小学校体育館
対象 小学生(レギュラーは3～6年生・12人制)
会費 月500円(別に大会交通費など必要)
申込 本田 ☎35-7150・FAX 35-7153

◆素人カラオケ教室

1曲歌えるまで丁寧にアドバイスします。
日時 月曜日～土曜日13:00～16:00
場所 井上家自宅(飯田岡・駐車場あり)
対象 50～70歳代で最低3ヶ月間来られる方・初心者歓迎
会費 1回1,000円
※他に教材費月額1,000円
申込 井上 ☎37-1233(18:00～22:00)

◆フリーマーケット参加者募集

日時 3月2日(日)9:00～15:00
場所 ダイナシティ・イースト(イトーヨーカドー広場)
出店募集数 50
参加料 申込者のみ500円、当日・プロ2,000円
申込方法 氏名・電話番号・出店日をファクスか電話で
申込 ふれあいの会・佐藤
☎・FAX 0463-35-0813
(当日のみ携帯☎090-3086-2441)

◆ガールスカウト入団説明会

日時 3月9日(日)10:00～12:00
場所 尊徳記念館
対象 小学1年～高校3年までの女子
会費 月2,500円(ほかに登録費)
問 安部 ☎36-6640

◆'03たんぽぽコンサート 「あつまれ元気! ひらけ心のとびら」

日時 3月16日(日)13:30～(13:00開場)
場所 南足柄市文化会館
曲目 アメイジング・グレース、島唄、ミニモニ。ジャンケンぴよん!、ロックソランほか
入場料 大人1,000円、高校生以下800円
申込 合唱団たんぽぽ・津波
☎・FAX 37-2764

◆講習会「子どもの生活リズムと食事」

日時 3月7日(金)10:00～11:30
場所 南足柄女性センター
講師 風間佑子さん
会費 500円(託児200円・要予約20人、軽食付)
問 友の会・星崎 ☎47-5088

「西さがみ連邦共和国」で開かれるイベントに参加しよう!

～西さがみ連邦共和国連携交流事業～

西さがみ連邦共和国事務局 ☎33-1404

事業名	日時	内容	場所	対象	申込・問い合わせ
リズム体操	2月19日(水)、21日(金)、22日(土)、25日(火)、26日(水)、28日(金)、3月4日(火)、5日(水)、7日(金)、12日(水)、14日(金)、15日(土) 14:00～14:50	音楽に合わせて身体を動かし、楽しく行える簡単な体操教室	レイクアリーナ箱根	高校生以上	箱根町 レイクアリーナ ☎0460-6-3300
エアロビクス体操	2月19日(水)、21日(金)、22日(土)、25日(火)、26日(水)、28日(金)、3月4日(火)、5日(水)、7日(金)、12日(水)、14日(金)、15日(土) 19:00～20:00	音楽に合わせて全身の筋肉を使う、どなたでも気軽に行える体操教室			

文化

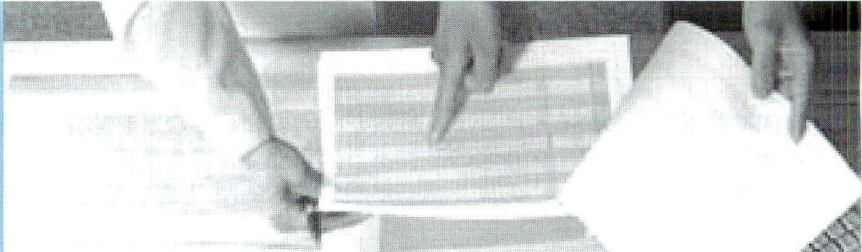

講座・教室

lectures & lessons



講座・教室・講習会など

フラワーガーデンの園芸教室

申込 フラワーガーデン ☎34-2814

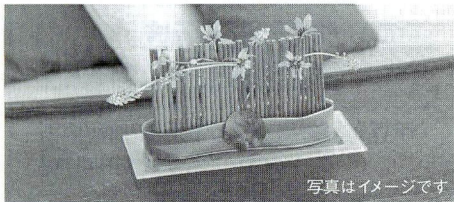

写真はイメージです

定員 各20人・先着順、電話申込。
※締切日以降のキャンセルは、教材費相当負担。

①フラワーアレンジメント

～ひな祭りに飾るアレンジを作ります～

日時 3月1日(土) 13:30～15:00

講師 フルールBell

教材費 3,000円

持ち物 花切りばさみ、エプロン、持帰り用の袋

申込 2月22日(土)までに

②ブリザードフラワーのコサージュづくり

～洋服や帽子、ラッピングなど色々つけて楽しめます～

日時 3月5日(水) 10:00～11:30

講師 大村侑子さん

教材費 3,000円

持ち物 花切りハサミ

申込 3月1日(土)までに

③洋らん教室

～これから洋らんを始める方、育て方のコツを知りたい方、株を持ち込んでの参加も可能です～

日時 3月8日(土) 13:30～15:00

講師 奥田勝さん

申込 3月4日(火)までに

小田原市ファミリー・サポート・センター 「支援会員研修会」

申込 小田原市ファミリー・サポート・センター ☎35-0053

地域で安心して子育てができる環境づくりを目指し、多くの市民の方にご参加いただき、その活動も月平均450件を超える利用となっています。さらに多くの方々に子育てを支援していただこうと、支援会員(育児の援助を提供いただける方)研修会を開きま

す(この研修会を受けないと支援会員として登録されません)。

日時 2月26日(水)～28日(金) 9:20～12:20
(全3回)

場所 中央公民館(託児施設あり)

申込 2月20日(木)までに

生涯学習きらめき☆おだわら塾講座

申込 生涯学習課 ☎33-1712

ボランティア「きらめき☆市民教授」による和・洋の装いと春の花が主題の手工芸をお届けします。

日時 3月9日(日) 10:00～16:00

【講座】

No	講座名	きらめき☆市民教授	時間	費用	定員
1	俳画	谷畑吉章	10:00～12:00	200円	10人
2	手軽で楽しい染色	石井恵美子	10:00～12:00	500円	20人
3	フラワークラフト	毛利真澄	10:15～12:15	1,500円	12人
4	洋裁	鈴木親子	10:00～16:00		7人
5	和裁	三浦とく江	10:00～16:00		10人
6	きもの着付	鹿嶋リチ子	13:00～15:00		15人
7	フラワーアレンジメント	斑目茂美	13:00～15:00	1,500円	20人
8	粘土で作るフラワー	三股恵美	13:00～15:00	700円	20人

【展示】

作品名	きらめき☆市民教授	作品名	きらめき☆市民教授
書道	堤千恵子	手作り甲冑	函人洞
紙飛行機	中野清安	粘土で作るフラワー	三股恵美
折り紙	松原武三	俳画	谷畑吉章
カラー魚拓	カラー魚拓の会 城田隆・澤田章	草月流いけばな	穂坂梅楽
和紙ちぎり絵	今井輝子	草月流いけばな	正井清楽
彫金	小石勝彦	押し花	片倉千鶴子
切手	山田米蔵	フラワーアレンジメント	斑目茂美
手描き染色	石井恵美子	洋裁	石井悠喜
		フラワークラフト	毛利真澄

場所 マロニエ

申込 講座は先着順(2月17日より)・展示は入場自由

※当日の持ち物についてはご確認ください。

コラム de 情報!!

図書館ボランティア募集

申込 かもめ図書館 ☎49-7800

図書館へのより一層の理解とより質の高いサービスを展開するため、平成13年3月か

ら図書館ボランティアを公募しています。現在79人が登録し、返却された本を棚に戻したり、棚にある本をきれいに並べたり、外の清掃などをさせていただいています。ボランティアの志村甲さんは「以前大学図書館の仕事をしていたのでお手伝いしたい」、また、岩本佳子さんと辻村よう子さんは「手が空いているところにちょうど広報を見て」応募しました。

対象者 高校生以上

活動内容 かもめ図書館での本の排架、書棚の整理、本の装備・修理、敷地内の清掃、草花の手入れなど(事前研修会あり)

活動時間 かもめ図書館開館日の9:00～17:00で、月2回程度、都合のよい日に2時間程度活動できる方(内容により日の指定あり)

開始時期 4月から

申込 3月9日(日)までに、電話または直接

市内や県下で行われるイベント、行政からのお知らせなどを紹介します。
わからないことはタイトル名の下にある担当部課までお気軽にどうぞ。
なお事前申込が必要なものは、担当部課の前に**申込**と書いてあります。

こうなります！ 預金保険制度

預金保険機構 ☎03-3212-6029
関東財務局 ☎048-600-1146

当座預金、普通預金、別段預金については、平成17年3月末まで引き続き全額保護されます。定期預金などについては、元本1000万円までとその利息などが保護されます。平成17年4月以降は、当座預金などの利息のつかない預金が全額保護されます。預金保険制度、農漁協系統貯金保険制度ともに同様の取り扱いがされます。詳しくはお問合せください。

母子家庭等児童手当 現況届の提出

児童福祉課 ☎33-1453

市の母子家庭等児童手当を受けている方には現況届の用紙がお手元に郵送されますので、期間内に必ずご提出ください(郵送による届出も可能です)。この届を提出しないと受給資格があっても次回からの支払いが受けられません。また、中学生までのお子様をお持ちの母子家庭などの方で、まだ申請をされてない方はお問い合わせください。

期限 2月20日(木)

場所 児童福祉課

月額 1,500円(お子さん2人まで)

支給 年2回(9月・3月)

市議会3月定例会

議会事務局 ☎33-1761

- 2月20日(木) 本会議(施政方針演説)
27日(木) 本会議(各会派代表質問)
28日(金) 本会議(各会派代表質問)
3月 3日(月) 本会議(各会派代表質問、個人質問)
4日(火)～
24日(月) 予算特別委員会を開催予定
17日(月) 都市建設・経済厚生常任委員会
18日(火) 福祉文教・総務民生常任委員会
25日(火) 本会議(予算特別委員会審査結果報告など)

※全ての会議は10:00開会予定です。日程・時間などは変更になることもあります。
※代表質問通告一覧を2月26日ころから各支所・連絡所・図書館で配布します。

郵便局からお知らせ

小田原郵便局 ☎22-6177

①口座の開設、大口の現金取引や簡易生命保険契約に関する一定の取引の際は、本人確認をさせていただきます。

②郵便貯金などの利子非課税制度のお取扱いが変更されました。

③神奈川県自動車税、個人事業税、県営住宅家賃が郵便貯金総合通帳から引き落とすできるようになります。

※詳しくはお問合せください。

ご存知ですか、 弔慰金等の支給制度 ～朝鮮半島・台湾出身の 旧軍人軍属等であった方 とご遺族の皆様へ～

総務省弔慰金等支給業務室
☎03-3539-7831
福祉総務課 ☎33-1861

日本に永住している朝鮮半島・台湾出身者で、旧日本軍の軍人軍属などとして戦死された方のご遺族や重度戦傷病者の方に弔慰金(260万円)や見舞金(400万円)を支給しています。請求期限は平成16年3月31日までです。

「休日保育」事業への 登録を

児童福祉課 ☎33-1452

保護者の勤務形態などにより、日曜日・国民の祝日など(以下「休日など」という)に家庭での保育ができないお子さんの休日保育事業を行っています。この事業の平成15年度分の登録受付をします。利用には下記のすべての条件を満たしていることが必要です。

①小田原市民であること(小田原市に外国人登録している方も含みます) ②すでに認可保育所を利用しているか、15年度から利用を開始することが明らかこと ③休日などに家庭での保育ができないこと

※2園同時申込み、休日のみの利用は不可
申込 休日保育実施保育所へ直接

報徳保育園 栢山880 ☎36-0272

山王保育園 東町1-30-30 ☎34-0380

※料金、開所時間などは保育所へお問い合わせください。

明るい選挙 書道作品展示

選挙管理委員会 ☎33-1742

書道を通して選挙のあり方・大切さを知ってもらおうと毎年行われ、今回で24回目。入選作品50点を展示します。

日時・場所

①2月19日(水)～3月 3日(月) 市役所

②3月 7日(金)～17日(月) マロニエ

対象 小学校5年生

久野霊園行き 直通臨時バスの運行

伊豆箱根鉄道バス小田原駅前案内所
☎22-3166

お彼岸の時期に合わせて久野霊園への直通臨時バスが運行されます。

期日 3月19日(水)・21日(祝)

発車場所と時刻

●行き 小田原駅西口発 9:00～15:00

(30分間隔) ※12:00は運休

●帰り 久野霊園発 9:30～15:30

(30分間隔) ※12:30は運休

料金(片道) おとな600円、こども350円

市立病院を 受診される方へ

医事課 ☎34-3175

昨年4月の健康保険法等の規定に基づく診療報酬の改定により、市立病院では、4月1日から新たに、次の特別料金を負担していただくこととしました。

●特別外来診療料：市立病院から近くの診療所などを紹介させていただいた方で、患者本人の選択により引き続き市立病院での受診を希望された場合は、保険適用の再診料金とは別に、「特別外来診療料(受診ごとに400円)」を負担していただきます。

●特別長期入院料：入院期間が通算して180日(同一病名で市立病院以外の医療機関に入院していた期間も含みます)を超え、引き続き入院を継続される場合は、保険適用の入院料金とは別に、「特別長期入院料」を負担していただきます(国が定める一定の状態にあると認められた場合や経過措置の対象となる場合は、対象外となります)。
※詳しくはお問い合わせください。



お知らせ

news



市からのお知らせなど

風致地区条例の改正に向けての住民説明会

県環境農政部緑政課 ☎045-210-4310
都市計画課 ☎33-1573

神奈川県風致地区条例は平成15年度に改正を予定しています。改正に向け、県の考え方について説明会を行います。

日時 2月22日(土) 14:00～

場所 小田原合同庁舎

ナースセンターのご利用を

県ナースセンター小田原支所
☎23-6301

県ナースセンターでは、看護職の免許を持ち、今後働きたい方のための就職相談や、看護職を必要とする施設の求人相談などを行っています。ブランクのある方、看護技術に不安を持っている方には講習会・技術演習のご案内もしています。また、看護学校への進路相談にも応じます。

受付 月～金曜日の10:00～16:00

家庭用老朽化消火器の点検・回収！

予防課 ☎49-4425

ご家庭にある古くなった消火器を一斉に無料点検・回収(有料840円)。消火器の販売もあります。(1本購入につき、回収料金1本分無料)



日時・場所

3月1日(土) 城内二の丸広場・小田原アリーナ

3月2日(日) 小田原シティーモールクレッセ

両日とも10:00～16:00

主催 小田原市消火器普及会

※春季火災予防運動実施 3月1日(土)～7日(金)

「赤い羽根」募金の報告

共同募金会小田原市支会 ☎35-4000

平成14年度の一般募金は20,258,106円、年末たすけあい募金は12,575,620円でした。一般募金は、神奈川県共同募金会に送られ、県内の社会福祉協議会や社会福祉施設、福祉団体などに配分されます。また、年末たすけあい募金は本市社会福祉協議会の配分委員会により準要保護世帯などに配分されました。

中小企業退職金共済掛金補助

産業政策課 ☎33-1555

中小企業退職金共済または特定退職金共済に加入している事業主に、共済掛金の一部を補助します。補助金の交付は、新規加入した月(平成11年2月以降の新規加入)から3年間です。※今回は、平成14年1月～12月の掛金額が対象。

受付期間 2月24日(月)～3月10日(月)

公庫住宅ローン返済が困難な方の救済措置

住宅金融公庫東京支店
☎03-5261-8921

返済方法の変更などの相談を行っています。また、勤務先の倒産などにより返済が困難な方で一定の要件に当てはまる場合は、返済期間の延長なども行っています。この救済措置の期限は平成16年3月31日までです。詳しくはお問合せください。

小田原都市計画地区計画の変更案の縦覧

都市計画課 ☎33-1571

小船森土地区画整理事業区域内のまちづくりのルールとして小船森地区地区計画を定めていますが、緑地の適正配置について都市計画変更案を作成したので縦覧します。

縦覧日時 2月24日(月)～3月10日(月)

土・日を除く8:30～17:00

縦覧場所 都市計画課

※当該都市計画案に意見のある方は、縦覧期間中に意見書を提出できます。

小田原梅干しコンクール優秀賞決定！

農政課 ☎33-1494

小田原の特産品であり、さまざまな効能も持つ梅干。今年も、関東三大梅林の一つである曾我の里で第10回目の品評会が行われました。

曾我の梅は品質の良さと手作りの風味が特徴。今年の県知事賞は秋澤イチ子さん、市長賞は菅沼桂子さんの梅干でした。

統一地方選挙の立候補予定者への事前説明会

選挙管理委員会 ☎33-1741

4月13日(日)の神奈川県議会議員選挙と27日(日)の小田原市議会議員選挙の立候補届出などについての事前説明会。出納責任者(予定者)の説明も行います。

①神奈川県議会議員選挙

日時 3月13日(木) 13:30～

場所 市役所大会議室

②小田原市議会議員選挙

日時 3月19日(水) 13:30～

場所 中央公民館大会議室

・出席者は予定者1人につき3人以内

・印鑑(認印)を用意

・資料、用紙などは当日配布

支援費支給申請

障害福祉課 ☎33-1467

障害者福祉サービスが4月1日から「支援費制度」へと変わります。以下のサービスを現在利用されている方、4月1日以降に利用を希望される方は「支援費支給申請」が必要になります。まだ申請されていない方は3月中旬までに必ず申請してください。なお、介護保険で同様なサービスを利用されている方は申請は必要ありません。

申請が必要なサービス

①ホーム・ガイドヘルプサービス ②デイサービス ③短期入所(一時利用) ④施設入所・通所 ⑤グループホーム

※申請は、障害福祉課窓口(13番)まで身体障害者手帳または療育手帳と印鑑を持参。申請はご家族の方でも可。(窓口に来られない方はご相談ください。)

市内や県下で行われるイベント、行政からのお知らせなどを紹介します。わからないことはタイトル名の下にある担当部課までお気軽にどうぞ。なお事前申込が必要なものは、担当部課の前に**申込**と書いてあります。

イベントの企画・運営 実行委員

申込 女性行政課
☎33-1725・FAX33-1286

市民から市民へむけての情報発信の場、「市民フォーラム」を企画・運営してみませんか。男女共同参画社会づくりに向け、あなたの持っている力を活かしましょう。

任期 平成15年度の1年間

募集期間 2月16日(日)～3月31日(月)

応募資格 18歳以上の市内在住、在勤、在学の男女募集人員5～8人程度

活動内容 「市民フォーラム」開催にむけての企画会、学習会など

応募方法 電話またはファックス、E-mail、はがきで女性行政課まで

E-mail:josei@city.odawara.kanagawa.jp

〒250-8555 小田原市役所女性行政課

学習・文化・スポーツ情報誌 「自分時間手帖」 掲載情報

申込 生涯学習課 ☎33-1712

生涯学習活動を支援する情報誌「自分時間手帖」平成15年度版に掲載する情報を募集しています。

募集する情報

●団体・サークル活動情報 学習・文化・スポーツなど、趣味のサークルや、各地域で活動しているボランティア・グループなど、新しい仲間を増やしたい方の情報

●イベント情報 市民の方が参加でき、平成15年度に開催が予定されているイベントの日時、場所、内容などの情報

●施設情報 学習施設やスポーツ・レジャー施設、展示やコンサートができるホールなどの情報。会議室などを貸していただける施設大歓迎

申込方法 市内各公共施設にある応募用紙に必要事項を記入し、中央公民館・国府津公民館・尊徳記念館・市立図書館・かもめ図書館・いそしぎ・マロニエ・小田原アリーナにある応募ボックスへ入れるか、生涯学習課へ郵送またはファックス(生涯学習課行きと記入)、Eメールで。

申込 3月18日(火)までに

〒250-8555 小田原市役所生涯学習課

FAX32-7855

shogaku@city.odawara.kanagawa.jp

消費生活モニター

申込 地域づくり課 ☎33-1396

消費生活に関する講座への参加、施設見学、物価調査、モニター会議(自主的学習会)などを行います。

対象 市内在住の20歳以上で、消費物資の販売に直接関係のない方・30人

任期 2年(平成15年4月～平成17年3月)

謝礼 年額13,000円以内

申込 3月7日(金)(必着)までにはがきに「消費生活モニター応募」・住所・氏名(フリガナ)・年齢・性別・電話番号・職業を書いて郵送。〒250-8555 小田原市役所地域づくり課

フリーマーケット出店者 ～小田原駅東西自由連絡通路 開通記念イベント～

申込 環境総務課 ☎33-1471

日時 3月21日(祝)～23日(日)10:00～16:00
(雨天中止)

場所 小田原城址公園二の丸広場

形態 1区画2m×3m・敷物持参

対象 2市8町(小田原市・南足柄市・足柄上・下郡)にお住まいの方で、家庭での不用品や手作り品など(生き物、食べ物を除く)の販売を希望する方。

出店料 無料

駐車場 1組につき1台のみ駐車可能。ただし詰込み式のため途中退場でできません。

搬入方法 搬入に使用できる車両は1台のみ。会場隣接の駐車場からの徒歩の搬入になります。

応募方法 3月5日(水)まで(必着)に封筒にて応募。住所・氏名(フリガナ)・電話番号・参加人数・出店品目・希望日(3日間のうちの第1・2希望日)を記入した紙と、80円切手を貼り付けて返信先を記入した封筒を同封してください。ご家族など、同一グループでの応募は、1件のみが有効。場所についてのご希望などは一切受け付けできません。

定員 1日につき100組・多数抽選
申込 3月5日(水)まで(必着)に封筒にて応募。住所・氏名(フリガナ)・電話番号・参加人数・出店品目・希望日(3日間のうちの第1・2希望日)を記入した紙と、80円切手を貼り付けて返信先を記入した封筒を同封してください。ご家族など、同一グループでの応募は、1件のみが有効。場所についてのご希望などは一切受け付けできません。

定員 1日につき100組・多数抽選
申込 3月5日(水)まで(必着)に封筒にて応募。住所・氏名(フリガナ)・電話番号・参加人数・出店品目・希望日(3日間のうちの第1・2希望日)を記入した紙と、80円切手を貼り付けて返信先を記入した封筒を同封してください。ご家族など、同一グループでの応募は、1件のみが有効。場所についてのご希望などは一切受け付けできません。

※お客様用の駐車場はありません。



県立生命の星・地球博物館開館 8周年記念

ミュージズ・フェスタ2003 連携事業参加者

申込 ①青少年課 ☎33-1736
②郷土文化館 ☎23-1377
③博物館友の会 FAX68-2242

①ハイキング～歴史と自然にふれあおう!～
一夜城や地球博物館周辺の歴史と自然にふれるハイキング。親子参加も大歓迎。申込多数の場合は抽選となります。

日時 3月21日(祝)9:00～13:00(予定)

場所 一夜城・地球博物館周辺

対象 小学3年生～6年生15人

申込 2月末日までに、住所、氏名、電話番号、学校名、学年を電話で連絡。締切後も定員に達していない場合には、定員まで先着順で申込を受け付けます。

※天候不良の場合、内容変更や中止あり。

②長興山の歴史と自然探訪会

長興山周辺の史跡や動植物を観察しながら散策します。解散後、博物館の記念イベントもあります。※雨天中止、お弁当持参、歩きやすい服装で。

日時 3月21日(祝)9:30～14:00(県立生命の星・地球博物館集合、解散)

コース 地球博物館～長興山紹太寺周辺(稲葉一族の墓所、枝垂桜等)～地球博物館

対象 一般30人(小学4年生以上)・先着順

講師 地球博物館学芸員・郷土文化館学芸員

申込 2月21日(金)から

③かながわ里山フォーラム・WEST

「博物館から里山を考える集い」

日時 3月22日(土)10:00～15:00

場所 生命の星・地球博物館

プログラム

- 1.里山を歩いてみよう!(里山散策)
- 2.里山を食べて語ろう!(野外で車座昼食会)
- 3.里山を映像で感じよう!(記録映画上映会&メッセージ)

参加費 Aコース(プログラム1～3すべて参加)1000円、Bコース(プログラム3のみ)800円

定員 Aコース50人、Bコース250人

申込 3月10日(月)まで(消印有効)に、往復はがきに住所・参加者氏名(5人まで可)・電話・参加コースを書いて(返信あて先も必ず記入)、地球博物館友の会事務局へ郵送。

〒250-0031 小田原市入生田499

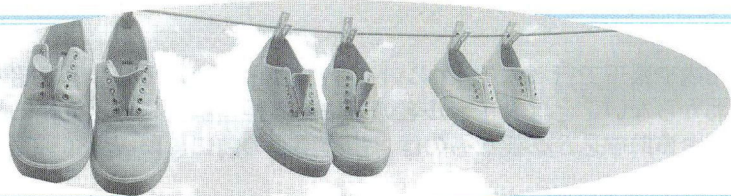

税金・年金・補助

tax & pension & assist



納税・年金・各種手当について

今月の納税

課税内容について…資産税課 ☎33-1361
納付について…収納課 ☎33-1345

固定資産税・都市計画税(第4期分)
納期限は**2月28日(金)**です。

口座振替納付の方は、預貯金残高のご確認をお願いします。

所得税の確定申告は 3月17日(月)までです

小田原税務署 ☎35-4511

●申告書はタッチパネルで簡単作成

各税務署に設置してある自動申告書作成機「タッチパネル」。画面の案内に従って数字などを入力していくだけで、申告書が自動的に作成されます。あとは住所・氏名などを書いて提出するだけ。操作も簡単です。平成14年分からは、土地建物などの譲渡所得がある方、所得赤字がある方も利用できます。

●申告書は自分で書いてお早めに

所得税の確定申告と納税、市・県民税の申告は、3月17日(月)までです。3月10日を過ぎると大変混みますのでお早めにごうぞ。また税務署では、申告納税制度の趣旨から、確定申告書や収支内訳書などの提出書類について、自分で正しく作成する「自書申告」を推進しています。「自書申告コーナー」を設け、確定申告書や収支内訳書などの記載方法のアドバイスをを行っています。

●インターネットで確定申告

国税庁ホームページの「所得税の確定申告書作成コーナー」で作成した申告書が、税務署に提出できるようになります。

国税庁ホームページ <http://www.nta.go.jp>

募集

recruitment



人員、作品募集など

市立病院作業療法士

申込 経営管理課 ☎34-3175

対象 昭和49年4月2日以降に生まれ、資格があるか平成15年春に資格取得見込みの方・1人

選考方法 第1次試験…専門試験・小論文
第2次試験…個別面接・身体検査(第1次試験合格者のみ)

第1次試験期日・場所 3月9日(日)市立病院

申込方法 2月17日(月)～26日(水)に、申込書・卒業見込証明書(卒業見込みの方)・成績証明書・免許証の写し(資格のある方)を持参(土・日は除く)または郵送(2月26日(水)必着)※申込書は経営管理課にあります。
〒250-8558 小田原市立病院経営管理課

土地探し応援します！

住宅地(保留地)を先着順で売ります。販売か所は現地でご覧いただけます。

東千代土地区画整理地内

申込 東千代特定土地区画整理組合
☎42-6558
都市整備課 ☎33-1593

区画面積 137㎡(約41坪)～186㎡(約56坪)

販売価格 19,450,000円～25,300,000円

交通 下曽我駅下車、バス5分、徒歩4分

成田・桑原地区工業用地

申込 都市整備課 ☎33-1507

市が造成した土地を、市内外を問わず先着順で売ります。

工業用地	区画面積	販売価格
1	1,273.49㎡(約385坪)	112,780,000円
2	372.00㎡(約112坪)	39,025,000円

相談員(非常勤職員)

申込 児童福祉課 ☎33-1543

母子家庭などの相談に応じ、その自立に必要な情報の提供や支援をする母子自立支援員と、女性の相談に応じて必要な助言や指導などをする婦人相談員を募集します。

応募資格 大学、短期大学、専門学校で児童福祉・社会福祉・教育・心理学に相当する課程を卒業しているか、相談員として必要な学識経験を有している、昭和25年4月2日以降に生まれた人。地方公務員法第16条の欠格事項に該当しない人。

報酬 163,600円(交通費込。平成15年度予定)

勤務日 週4日 9:00～17:00

採用人数・月日 各1人・4月1日(火)予定

選考方法 書類審査と面接

応募方法 2月28日(金)までに「私のめざす相談員」と題し志望動機を400字詰め原稿用紙3枚以内にまとめ、必要事項を記入した市販の履歴書(写真を貼付)とともに児童福祉課に直接持参(土・日・祝日を除く8:30～17:00)

内閣府主催

「青年国際交流 事業参加青年」

申込 青少年課 ☎33-1723

日本と諸各国の青年との交流を通して、相互の友好と理解を深め、広い国際的視野と国際協力の精神を身に付けた次代を担うにふさわしい青年を育成するため、海外派遣事業の日本参加青年を募集します。

種類

①航空機による青年の海外派遣 アジア、ヨーロッパ、中南米地域などの国のうち1か国:9月～10月の約23日間、中国:9月～10月の約19日間、韓国:9月～10月の約15日間

②世界青年の船 1月～3月の約43日間

③東南アジア青年の船 9月～10月の約43日間

資格 ①、②、③のコースとも18歳～30歳(平成15年4月1日現在)で、交流活動を円滑に行える英語力を有している方(中国・韓国を希望者を除く)

※中国・韓国コースについては、一般団員の他に渉外団員を募集(概ね25歳～35歳で、訪問国の公用語で渉外任務のできる方)

申込 応募用紙を添えて、2月27日(木)～3月20日(木) 8:30～17:00(土・日・祭日は除く)に直接(応募用紙は青少年課にあります)

市内や県下で行われるイベント、行政からのお知らせなどを紹介します。
わからないことはタイトル名の下にある担当部課までお気軽にどうぞ。
なお事前申込が必要なものは、担当部課の前に「申込」と書いてあります。

かもめ図書館特別映画会(アニメ三本立て)

かもめ図書館 ☎49-7800

アンパンマンシリーズ

「クリームパンダとおかしの国」ほか(計86分)

日時 3月21日(祝)14:00～(開場13:30)

場所 かもめ図書館(定員180人・先着順)

※13:30から入場券配布・1人1枚限り。お車での来館はご遠慮ください。

国府津公民館スタジオプラザ「手話教室」

国府津公民館 ☎48-2035

日時 3月8日(土)10:00～12:00

場所 国府津公民館

対象 小学4年生～中学生20人

申込 2月15日(土)から、直接または電話で

子ども放送局

青少年課 ☎33-1736

毎月第1～第4土曜日の10:30～12:00に、かもめ図書館で放送中。

●2月22日(土) チャレンジ教室「全開!ゴムパワー～のびて・ちぢんで・はねるゴムを使って工作しよう～」

●3月1日(土) 研究室におじゃまします「生ごみで野菜を育てる!?～神奈川県農業総合研究所」

●3月8日(土) 夢スタジオ1030「うんちは腸!元気～腸内細菌研究 辨野義己」

●3月15日(土) 偉人たちの夢「伊能忠敬」
※子ども放送局の過去の放送分のビデオの貸し出しを行っています。学校や地域、ご家庭などでぜひご活用ください。

図書館子どもアニメ映画会

かもめ図書館 ☎49-7800

題名	日時	場所	定員
①よっちゃんの不思議なクレヨン ②雪渡り	2月15日(土) 14:00～(開場13:40)	市立図書館	80人
①鶴とりごんべえ ②黄金のかもしか	2月22日(土) 14:00～(開場13:40)	かもめ図書館	180人
①どんぐり森へ～ひとりにひとつのたからもの～ ②おばけうんどうかい	3月8日(土) 14:00～(開場13:40)		
①忍たま乱太郎の交通安全 ②3丁目物語春 うちのタマ知りませんか?	3月15日(土) 14:00～(開場13:40)	市立図書館	80人

子供映画会と金次郎のおはなし

尊徳記念館 ☎36-2381

日時 3月1日(土)10:00～(開場9:50)

場所 尊徳記念館

題名 ①だるまちゃんとだいこくちゃん

②北風と太陽

③金次郎のおはなし

定員 60人

「チャレンジさん」～子どもが参加できる団体・サークルの情報を募集～

「申込」青少年課 ☎・FAX33-1736

市では、子どもたちが「何かやりたい」「学びたい」と思った時に参加できるようにさまざまな体験学習・スポーツ・趣味などの情報をまとめた、子どものためのあそびとまなびの情報誌「チャレンジさん」を年3回発行し、小・中学校の協力を得て、児童・生徒全員に配布しています。

今回、4月に発行予定の第9号の別冊として、主に小・中学生を対象に活動されている団体、サークルなどの情報を募集します。

募集している情報

①団体・サークルなどの名称②主な活動日時・場所③活動内容④対象年齢⑤問合せ先(代表者の氏名・住所・電話番号)

※学習塾、おけいこ、教室など営利目的の情報はお断りします。

申込 3月7日(金)(必着)までに、郵送、ファックス、Eメールで。

T250-8555 小田原市役所青少年課

Eメール

seisho@city.odawara.kanagawa.jp

税金・年金・補助

tax & pension & assist



納税・年金・各種手当について

固定資産の縦覧と閲覧について

資産税課 ☎33-1361

地方税法の改正により、平成15年度から固定資産課税台帳の縦覧と閲覧は次のようになります。

●縦覧について

1 期間 4月1日(火)から6月2日(月)まで(土・日・祝日は休み)

2 縦覧できる方 納税者(課税されている固定資産課税台帳名義人とその納税管理人・相続人)

3 縦覧の内容

①今までは、課税台帳が縦覧できました。これからは、土地にかかる納税者については新たに作成した「土地価格等縦覧帳簿」(記載事項:所在、地番、地目、地積、価格(評価額))により、また、家屋にかかる納税者については「家屋価格等縦覧帳簿」(記載事項:所在、家屋番号、種類、構造、床面積、価格(評価額))により縦覧していただきます。

②また、土地にかかる納税者は、上記の縦覧帳簿により他者所有の土地の評価額などを、家屋にかかる納税者は他者所有の家屋の評価額などを見ることができます。なお、公共の用に供する道路など法律の規定により、課税されていない固定資産のみの所有者は縦覧帳簿を見ることができません。

●閲覧について

4月1日から閲覧できます(土・日・祝日は休み)。

1 閲覧できる方

①納税義務者(固定資産課税台帳名義人とその納税管理人、相続人及び課税されていない固定資産のみの所有者も閲覧できます)
②新たに借地人や借家人なども閲覧できます。

2 閲覧の範囲

納税義務者のほかに、借地人は借地契約部分の課税台帳記載事項を、また、借家人は借家契約部分とその敷地部分についての課税台帳記載事項を閲覧することができます。詳しくは広報おだわら3月1日号でお知らせします。



スポーツ

sports



各種スポーツ 大会・講習会など

学校体育施設の利用登録

スポーツ課 ☎38-1148

平成15年度に市内小中学校の体育館の利用を希望する方は、小田原アリーナで登録を行ってください。

継続登録の場合: 登録証と会員名簿を持参してください。

新規登録の場合: 代表者が成人で市内在住・在勤・在学の10人以上のグループであることが条件です。利用する学校長の承認を事前に受け、会員名簿(住所・氏名・電話番号など)を持参してください。

申込期間 2月28日(金)まで

トレーニングルーム 利用者講習会(3月分)

対象 高校生以上・予約制

●小田原アリーナ ☎38-1144

日時 3月 1日(土)・16日(日)9:30~11:00
3月27日(木)18:30~20:00

定員 50人・先着順

申込 2月15日(土)9:00~

●スポーツ会館 ☎23-2465

日時 3月8日(土)13:30~15:00
3月12日(水)・22日(土)18:30~20:00

小田原地区実業団対抗 駅伝競走大会

スポーツ課 ☎38-1149

県西地区2市8町(小田原市、南足柄市、中井町、大井町、松田町、山北町、開成町、箱根町、真鶴町、湯河原町)の企業・事業所対抗の駅伝大会です。選手通過時間帯前後は交通規制を行いますのでご協力をお願いします。

日時 2月16日(日)9:00スタート、10:30頃ゴール

休日は家族・仲間と 楽しくスポーツしよう!

☎38-1148

毎月土曜日か日曜日の2~3日は、一般利用される方のために、施設の一部を空けてあります。

※日程の変更がある場合があります。利用方法・料金は通常と同じです。

●小田原アリーナ

○一般利用(要予約:メインアリーナのみ。専用利用)

3月15日(土)

○個人利用※道具持参(予約不可:メインまたはサブアリーナを共用利用)

バスケットボール・バドミントン・卓球のみ
3月21日(祝)・23日(日)・29日(土)・30日(日)

●小田原テニスガーデン(要予約)

テニス・ソフトテニス

3月22日(土)・23日(日)

●酒匂川スポーツ広場(要予約)

野球・サッカー・少年野球・ソフトボール
3月16日(日)

小田原アリーナの行事予定(2月15日~3月14日)

小田原アリーナ ☎38-1144

期 日	内 容
2月 15日(土)	教育シンポジウム
16日(日)	平成14年度小田原地区卓球団体選手権大会
21日(金)~23日(日)	第5回小田原市インディアアカ大会
22日(土)	仏壇仏具展示即売会
23日(日)	小田原地区小学生フットサル大会
3月 2日(日)	小田原バドミントン協会創立記念大会
8日(土)	小田原地区バスケットボール6年生交歓会
9日(日)	関東都県対抗中学生インドアソフトテニス大会 尊徳マラソン大会

※イベント開催時は、一般利用ができないこともあります。

こども

for children

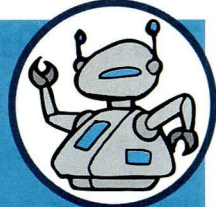

児童対象の行事など

児童文化行事作品展示会

青少年課 ☎33-1736

平成14年度開催のさまざまな児童文化行事に参加した児童・生徒の作品展示会。

期間 2月24日(月)~27日(木)

場所 市役所2階展示ロビー

内容 児童文化行事参加者の作品展示
「船をつくろう!」「文字アートに挑戦!」「手作り絵本!」「きれいで素敵なスタンドアート!」「飛ぶペットボトル!」「素敵なおり紙!」「とびだすクリスマスカード!」「走るペットボトル!」など

※児童文化行事作品展は、2月22日(土)・23日(日)に中央公民館で開催される「きらめき子どもフェスタ」でも行ないます。

市駅伝競走大会の結果

スポーツ課 ☎38-1149

1月19日(日)、冬晴れの中で20地区140名の参加選手が全力で市内を駆け抜け、沿道から大きな声援を浴びていました。交通規制へのご協力ありがとうございました。

大会成績 第1位東富水、第2位富水、第3位豊川(以下)酒匂、下府中、久野、桜井、足柄、十字、大窪、二川、芦子、上府中、下曾我、曾我、橘北、山王網一色、早川
※国府津はオープン参加、前羽は途中棄権
区間賞 1区:大久保明(豊川)、2区:川口愛美(足柄)、3区:西昌宏(東富水)、4区:佐野貴之(富水)、5区:渡辺大芳(東富水)、6区:奥津高明(酒匂)、7区:飯村純平(大窪)

柔・剣道新規会員募集

☎23-2465

登録料 一般2,500円、少年(小学1年~中学3年)1,500円 ※保険料含む

使用料 月額一般2,000円、少年1,300円

申込 3月14日(金)までに

市内や県下で行われるイベント、行政からのお知らせなどを紹介します。
わからないことはタイトル名の下にある担当部課までお気軽にどうぞ。
なお事前申込が必要なものは、担当部課の前に「申込」と書いてあります。

二宮尊徳の遺跡を訪ねる

ボランティアガイド協会 ☎22-8800

3月14日(金)

尊徳の思想や生き方の基を作った、自然や体験の場を訪ねながら 水の豊かな川べりをゆっくり歩いてみませんか。

日時 3月14日(金)10:00~15:00(小雨決行)

コース 小田急線富水駅前集合~仙了川~報徳小学校~菜種栽培地~尊徳生家・尊徳記念館(11:30~13:30)昼食と尊徳アニメ鑑賞~善栄寺~栢山神社~酒匂川松苗植栽地~栢山駅解散(15:00)[4.5km]



定員 70人・先着順

持ち物 保険証(写)、弁当、水筒、雨具など
※軽装でご参加ください。

申込 2月15日(土)から(受付時間9:00~16:00)

小田原の月例イベント

●港の朝市 事務局 ☎22-6617

日時 毎週土曜日

鮮魚 9:00から売り切れまで

鮮魚以外 8:00~11:00

場所 小田原漁港(早川)

●昼のミニコンサート(第4水曜日)

市民交流課 ☎33-1706

日時 2月26日(水)12:30~12:45

場所 市役所2階談話ロビー

出演 小岩井蓮花さん&

吉木千枝子さん(ピアノ連弾)

曲目 「ラブソニー第1番」

(プラームス 作曲) ほか

●草花などの即売会

フラワーガーデン ☎34-2814

日時 毎週日曜日10:00~15:00

(小雨決行)

場所 フラワーガーデン

●とれたてイチ〜花や野菜の即売会

小田原とれたて倉庫 ☎22-6855

日時 2月16日(日)、3月2日(日)・16日(日)

10:00~16:00

※毎月第3日曜日はイベント開催

場所 小田原とれたて倉庫

(スポーツ会館となり)

おだわらMOCアート展2003

市民交流課 ☎33-1706

3月15日(土)~23日(日)

若手木彫アーティストたちが作品制作に取り組んでいる「おだわら木のアトリエ“モック”」では、小田原宿なりわい交流館を舞台に木彫アート展を開催します。「木」の温もり、優しさを感じとっていただける作品展です。

日時 3月15日(土)~23日(日)10:00~18:00

(最終日は17:00まで)

場所 小田原宿なりわい交流館

※3月22日(土)13:00~15:00には、会場近くのアトリエ“モック”で、作家による公開制作も行われます。

第30回相模人形芝居大会

相模人形芝居連合会事務局(厚木市教育委員会文化財保護課) ☎046-225-2509

3月16日(日)

およそ250年前から相模地方一帯に伝えられる伝統芸能、相模人形芝居。年に一度、それを受け継ぐ県内の5つの座が一堂に会し、日頃の鍛練の成果を披露する機会として今年で30回目を迎えます。当日は人形芝居教室もあります。入場無料。

日時 3月16日(日)開場11:30、開演12:00

場所 厚木市文化会館(厚木市恩名)

内容 人形芝居教室(協力 前鳥座・平塚市)、三番叟(林座・厚木市)、菅原伝授手習鑑 子屋の段(上)(下中座・小田原市)、生写朝顔話宿屋より大井川まで(前鳥座・平塚市)、艶容女舞衣酒屋の段(足柄座・南足柄市)、藪鶯恋枝道小磯ヶ原の段(長谷座・厚木市)、本朝廿四孝十種香の段(林座・厚木市)

特別労働相談会

西湘地区行政センター ☎22-1151

多様化・複雑化する労働相談に的確に対応するため、弁護士と連携を図り、総合的な相談会を実施します。

日時 2月25日(火)9:00~17:00

(弁護士は14:00~17:00)

場所 西湘地区行政センター

相談
consultation



各種相談

まちづくり定例相談窓口

●農地活用相談

都市整備課 ☎33-1598・FAX33-1579
市街化区域内農地の悩みや問題についてご相談ください。FAXでも可。訪問もします。

●木造建築物耐震相談

建築指導課 ☎33-1433

昭和56年以前の木造住宅にお住まいの方、間取り図などをお持ちになりご相談ください。

●建築等紛争相談

都市総務課 ☎33-1307

中高層建築物などの建築による生活環境への影響など、紛争解決に向けた相談をお受けします。毎週水曜日・事前予約制。

市民相談 3月

市民相談室
☎33-1383

土・日・祝日は休み

場所:市役所2階

- ①一般相談 休日を除く毎日 9:00~11:00、13:00~16:00
- ②法律相談(予約制) 毎週水曜日 13:30~15:30
- ③税務相談 18日(火) 13:30~15:30
- ④宅地建物取引相談 27日(木) 13:30~15:30
- ⑤登記相談 13日(木) 13:30~15:30
- ⑥心配ごと相談 毎週月曜日 13:00~15:30
- ⑦人権擁護相談 11日(火)・25日(火) 13:00~15:00
- ⑧行政苦情相談 20日(木) 13:00~16:00
- ⑨職業相談・労働相談 6日(木) 10:00~16:00
- ⑩教育相談 毎週金曜日 9:00~11:30
- ⑪消費生活相談 毎週金曜日 9:00~16:00
- ⑫防災相談 休日を除く毎日 9:00~16:00



スプリングトーク

増田れい子さん講演会と向田敬子さんひとり語り上演会

申込 女性行政課 ☎33-1725

3月2日(日)

作家・増田れい子さんを講師に招き、昨年生誕百年を迎えた母・住井すゑさんの生きた道について、娘として、また、一人の女性としての思いを語っていただきます。同時に、ひとり語り「橋のない川」を上演します。

日時 3月2日(日) 13:30～16:00

場所 かもめ図書館

テーマ 「花 風にひらく～母 住井すゑ 平等への熱き思い～」

定員 180人・先着順
託児 就学前まで(予約制・おやつ代100円)

申込方法 電話またはファックス、E-mailで。FAX・E-mailの方は、スプリングトーク希望、氏名、住所、電話番号を明記してください。

E-mail: josei@city.odawara.kanagawa.jp
※ご来場は公共交通機関をご利用ください。



増田れい子さん

“本のりさいくるフェア”を小田原駅前で開催

市立図書館 ☎24-1055

かもめ図書館 ☎49-7800

3月1日(土)

図書館などで不用になった本や雑誌を無料で提供します。懐かしい小田原の風景を絵葉書でたどる市史史料展“おだわらふるさとの記憶”も同時開催します。

日時 3月1日(土) 10:00～15:00

場所 小田原駅前ビル(旧丸井ビル)4階

※来場者多数の場合は入場制限あり。
※駐車場はありません。



地球市民フェスタ2003 in ODAWARA

～楽しもう！異文化の出会い～

—西さがみ連邦共和国連携交流事業—

地球市民フェスタ実行委員会事務局

市民交流課 ☎33-1707

(当日はマロニエ ☎47-1515)

2月16日(日)



日時 2月16日(日) 10:00～16:00

場所 マロニエ

内容

●「私達の国際交流」

地域の小・中学生、高校生による総合学習や交流事業で実践している国際交流についての発表など

●国際関係団体の活動紹介

●世界の味いろいろ

タイ・ベラルーシ・メキシコ料理など

●世界の歌と踊り

●体験コーナー

民族衣装試着、茶道、竹とんぼづくりなど

●きらめき市民教授公開講座

「国際理解への誘い」

●スタンプラリー(参加者には素敵な賞品)

※託児あり(事前申込)

使用済みのテレホンカード、書き損じのはがき、未使用のタオル・せっけん・包帯の回収にご協力ください。

体験しよう！

①鳥居 ☎42-0027

②いこいの森 ☎24-3785

③申込 白梅グループ・枝野 ☎42-1162

①3月7日(金)・②8日(土)・③15日(土)

①豆腐づくり体験交流会

休耕水田を利用して作った大豆で、豆腐を作ってみませんか。

日時 3月7日(金) 13:00～16:30

場所 梅の里センター

費用 1,000円

定員 30人・先着順

申込 2月25日(火) 9:00～12:00

②シイタケのほだ木づくり

長さ90cm、太さ8cm程度の原木に、シイタケ菌を植え付けます。

日時 3月8日(出第1回)10:00、第2回)13:30

場所 いこいの森

定員 各回10組(ご家族・グループ)

費用 3,000円(ほだ木5本分、保険料)

申込 3月4日(火)まで先着順

③味噌づくり体験

地場産の大豆で味噌を作ってみましょう。

日時 3月15日(出) 13:00～15:00

場所 梅の里センター

参加費 2,000円(できあがり味噌3kgを持ち帰り) ※味噌を持ち帰る容器を持参のこと。

定員 35人・先着順

申込 2月20日(休)から定員に達するまで電話で、18:00～20:00

市民撮影会

～小田原城跡でミス湘南を撮ろう！～

文化連盟・久保田 ☎23-2336

3月9日(日)

銅門を中心に小田原城跡で行うミス湘南をモデルにした市民撮影会。また、参加者から作品を公募し、展示します。

①市民撮影会

日時 3月9日(日) 10:00(銅門前集合)～15:00
(小雨決行・申込不要)

②作品公募

作品の大きさ キャビネ以上、4切(ワイド4切可)まで

応募方法 4月30日(水)までに生涯学習課または小田原カメラ商組合加盟店に提出

小田原競輪開催日

事業課 ☎23-1101

2月17日(月)～18日(火) 場外

19日(水)～21日(金)

3月 2日(日)～ 4日(火)

小田原競輪場の収益金は、市民の皆さまのために役立てています。

春の一日、 見て、遊んで、 楽しんで！

わんぱくらんど
一日ふれあい
動物広場

日時 2月16日(日)・23日(日)・3月2日(日)
10時～12時、13時～15時 ※雨天順延

場所 小田原こどもの森公園わんぱくらんど・ふれあい広場芝生内

☎わんぱくらんど ☎24-3189・公園緑地課 ☎33-1583

ウサギをはじめ、アヒル、カモ、子牛、七面鳥、ハツカネズミ、チャボなどかわいい動物がやってきます。さわったり、抱いたりして動物たちとふれあうことができます。



「モルモットふれあいコーナー」を開催しています。

期間 3月20日(土)までの平日 13:15～14:15

※土・日・月曜・祝日・2月12日(水)・雨天日はお休みです。

第5回 松永見聞楽 ～抹茶を楽しもう！～

☎郷土文化館 ☎23-1377



皆さんは抹茶を飲んだことがありますか？

今回はいつもと違う見聞楽です。老櫂荘の茶室で、抹茶の飲み方を分かりやすくお話しします。おいしい和菓子と抹茶を楽しみながら日本の文化にふれてみましょう。初めの方、大歓迎。

対象 小学生20人(保護者参加可)・先着順
参加費 300円(茶菓子代)
申込 2月17日(月)から



日時 3月1日(土) 13:30～15:30

場所 松永記念館老櫂荘

洋らん展示会

☎フラワーガーデン ☎34-2814

日時 3月5日(水)～9日(日) 9:00～16:00
(9日は15:00まで)

場所 フラワーガーデン

協力 小田原洋らん同好会



日だまりの中で
動物や植物とふれ合ったり、
ちよつと大人の気分でお茶を楽しんだりしてみませんか。

心におみやげ、
見つけて小田原。