

おだわら暮らし

3/15—4/14

3/15
No.839 毎月15日発行



小田原 四季報

アーロードと呼んで！ 小田原駅東西自由連絡通路の 愛称決まる

昨年の10月に行った小田原駅東西自由連絡通路の愛称募集に、全国から1300件もの応募をいただきました。小田原駅東西自由連絡通路開通記念事業市民検討委員会(会長：野地博自治会総連合会長)の審査の結果、宮崎県宮崎市にお住まいの和田力さん(69歳)の作品「アーロード」が愛称に決まりました。屋根が弓形になっているので、Arc(弓)road(通路)とネーミングしたそうです。和田さんには、3月21日に自由通路内で行われる開通記念式典にご招待のうえ、賞状と記念品をお贈りします。たくさんのご応募ありがとうございました。

お待たせしました。

小田原駅東西自由連絡通路 3月30日に開通！



祝！
開通

3/30

小田原駅東西自由連絡通路 「アークロード」

小田原駅東西自由連絡通路がいよいよ一部開通します。これまで大きく迂回しなければならなかった駅の東西が結ばれ、自由に行き来することができるようになります。小田原市民長年の夢が実現しました。

問 広域交流拠点整備課 ☎33 1653

昭和63年に小田原市と鉄道5社との間で協議会を発足して検討を始めて以来、15年の時を経て、「小田原駅東西自由連絡通路」が、3月30日(日)に一部開通します。

5つの鉄道(JR東日本・JR東海・小田急電鉄・伊豆箱根鉄道・箱根登山鉄道)が乗り入れ、神奈川県西最大の乗降客数を数える小田原駅は、市の中心的存在としてその発展を支えてきました。その一方で、この鉄道により駅の東西が分断され、一体

的なまちづくりが難しかったことも事実です。小田原市民のみならず、駅の利用者も駅の反対側に行くために、大きく迂回しなければならず、とても不便でした。

また、小田原駅周辺地区は、富士箱根伊豆にまたがる新しい広域交流の拠点として位置づけられ、さらに利便性の高い交流機能の整備が求められていました。小田原駅東西自由連絡通路「アークロード」の開通は、このような背景の中で、単に駅の東西を結ぶだけでなく、小田原の歴史の新しい1ページを開く、新たな交流の舞台の幕開けとなるものとして期待されています。

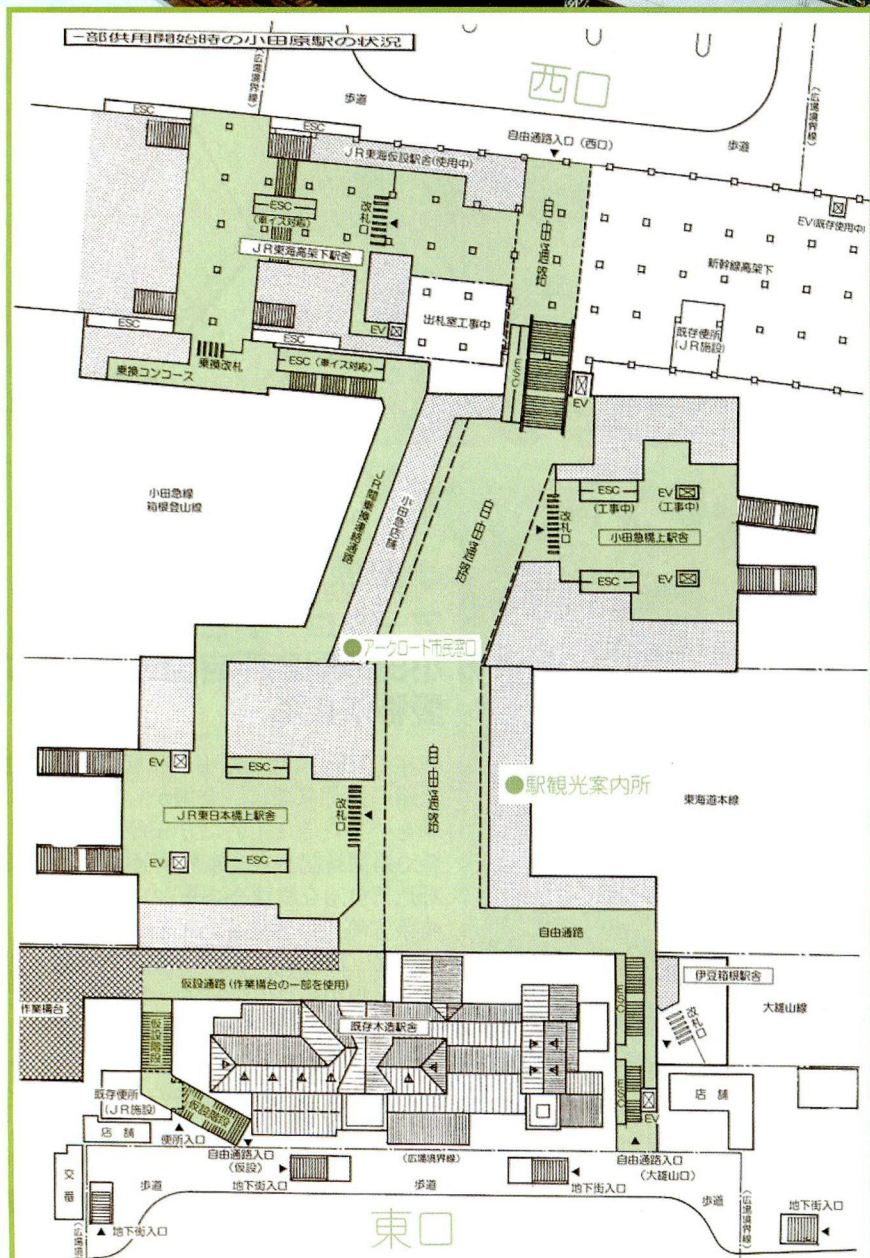

駅の東西を結ぶ自由通路「アークロード」は幅16メートルの広い空間で横断し、それぞれの鉄道駅舎に直接アプローチできるようになります。

3月30日の一部開通時に利用できる通路部分は図の通りです。

自由通路の全面開通は平成15年度中を予定していますので、しばらくの間ご不便をおかけしますが、ご理解とご協力をお願いします。

※自由通路内はすべて禁煙となります。



小田原駅東西自由連絡通路 開通記念イベント (3/21~23)

問産業政策課
☎33-1555

<ON AIR情報> ●FMヨコハマ (80.4Mhz)で3月21日(祝)12:20ころに人気レポーター藤田優一が会場から生中継

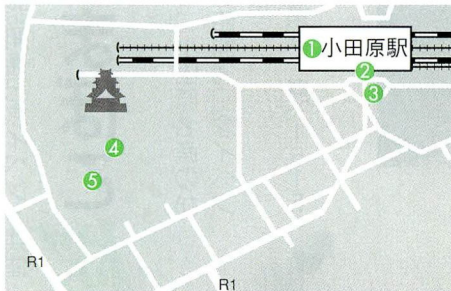

①自由通路「アークロード」会場

●ステージ

和太鼓やお囃子の演奏・コーラス団体によるコンサート・アマチュアバンドライブ・各種団体による楽器の演奏・吹奏楽コンサート・えっさホイおどりの披露



●ブースによるPR・販売

記念駅弁・弁当の販売・ビールフェア・企業のPRコーナー・2市8町などの観光ブース・寄木・漆器体験物販コーナー・木象嵌展示コーナー・手作りちょうちん体験コーナー・地場産品販売コーナー・食事コーナーなど



寄り道ガイド

期間中は、もちろんTMOの回遊バスも運行中！ここで紹介するイベントの合間を利用して、少し足を延ばしてみても面白いかも。

(10:00~16:00 詳しくは3月1日号の広報おだわらをご覧ください)

☎小田原TMO事業推進室 ☎23-1811
<http://www.odawara-tmo.com/>
…イベント会場以外にもお楽しみがある!? 街中の商店街にもご注目!



●その他の催し物

大道芸パフォーマンスの披露・手作り甲冑隊によるPR・とび職の技の披露・かまぼこ板積み大会・氷の彫刻展・鉄道忘れ物フェアなど

②東口改札前仮設会場

●ステージ

和太鼓やお囃子の演奏・各種団体による楽器の演奏・アマチュアバンドライブなど



③地下街会場

●ステージ

各種団体による楽器演奏・大道芸パフォーマンスの披露・えっさホイおどりの披露・アマチュアバンドライブなど

●その他の催し物

大道芸パフォーマンスの披露など



④二の丸広場会場

●主な催し物

フリーマーケット・呈茶のサービス・ミニSL・おさるポリンなど

⑤小田原かまぼこ桜まつり (銅門広場)

●ステージ

蒲鉾手づくり名人実演・かまぼこ板積み大会・和太鼓やお囃子の演奏など

●ブースによるPR・販売

名人手作り実演・製品紹介・販売コーナーなど

●その他の催し物

ききかま大会・かまぼこ板三行詩展示会など

イベントスケジュール

会場名	3月21日(祝)	3月22日(土)・23日(日)
①自由通路「アークロード」会場	開通式典(10:00~11:00) ステージ(12:00~20:00) ブースによるPR・販売(12:00~18:00) 鉄道忘れ物フェア(10:00~18:00) 大道芸、甲冑隊によるPR(随時) とび職の技の披露(12:40~13:00) かまぼこ板積み大会(16:00~16:40)	ステージ(10:00~18:00) ブースによるPR・販売(10:00~18:00) 鉄道忘れ物フェア(10:00~18:00) 大道芸、甲冑隊によるPR(随時) 氷の彫刻展(22日のみ10:00~16:00)
②東口改札前仮設会場	ステージ(12:00~17:00)	ステージ(10:00~17:00)
③地下街会場	ステージ(12:00~17:00)	ステージ(22日11:00~17:00) (23日10:00~17:00)
④二の丸広場会場	フリーマーケット(10:00~16:00) ミニSL、おさるポリン(10:00~16:00)	フリーマーケット(10:00~16:00) ミニSL、おさるポリン(10:00~16:00) 呈茶のサービス(10:00~16:00)
⑤かまぼこ桜まつり (銅門広場)	ステージ(12:00~17:00) ブースによるPR・販売(12:00~17:00)	ステージ(10:00~17:00) ブースによるPR・販売(10:00~17:00)
	ききかま大会(随時)・かまぼこ板三行詩展示会	



小田原駅東西自由連絡通路開通記念イベント共催

小田原かまぼこ桜まつり!

桜が見ごろの城址公園で、小田原名産のかまぼこで遊ぼう! 自由通路開通記念イベントとあわせてお楽しみください。

産業政策課 331515

日時 3月21日(祝)~23日(日)
10:00~17:00(21日は12:00~)

場所 城址公園銅門広場



内容

- 1 ききかま大会
- 2 かまぼこ板一夜城合戦
- 3 「かまぼこ板に書く三行詩」
入選作品の展示
- 4 名人のかまぼこ手づくり実演
- 5 小田原かまぼこ大集合
- 6 桜かまぼこなどかまぼこ製品の展示即売
- 7 地場産品・名産品の出店

リニューアル・オープン!

小田原駅観光案内所

くかながわWEST花と水の交流
圏インフォメーションセンター

観光課 331521

3月30日(日)から、小田原駅東西自由連絡通路内に「小田原駅観光案内所くかながわWEST花と水の交流圏インフォメーションセンター」がオープンします。これに伴い、現在の小田原市観光案内所は閉所となります。

アークロード市民窓口

戸籍住民課 331381



3月31日(月)から、小田原駅東西自由連絡通路内にアークロード市民窓口がオープンします。これに伴い、現在の小田原駅前窓口コーナーは閉所となります。

ありがとう小田原駅

「セピア色の写真館」

JR小田原駅 224601

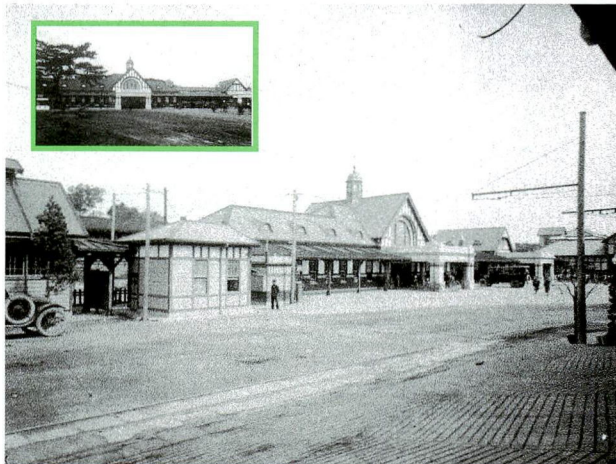

小田原駅東西自由連絡通路「アークロード」の一部開通にともない、開業から82年間多くの市民に愛された大正ロマンあふれる木造の小田原駅舎を一般公開するとともに、写真展などのイベントを開催します。普段見る機会の少ない「駅長室」や、昔皇室がお使いになった「貴賓室」などをこの機会にご覧ください。入場無料。

日時 4月3日(木)~6日(日)
各日とも10時~18時

場所 現JR東日本小田原駅舎(3月30日からは旧駅舎となります)

内容

- 「セピア色の写真館」前駅長室・助役室などで、旧駅舎が見てきた小田原の80年余りの歴史をテーマとした写真展(小田原まちづくりの歴史説明13時~14時)・鉄道用品などの展示と旧駅舎模型の展示
- 「小田原まち歩きポケットマップ」の発行と、同マップを持参しての街歩き会 講師: パサージュ都市研究所内藤英治さん(4日間とも10時30分、14時の2回)
- 人車鉄道復元車輛の展示と貴賓室暖炉のライトアップ
- 旧駅舎のライトアップ(17時~21時)

豆相人車鉄道展

西湘地区行政センター商工課 観光課 331521

明治30年代の小田原熱海間の主要な交通機関は「人車」で、レールの上に小さな箱車を置いて、お客を乗せて人が押し、山坂にかかるとお客も降りて後押しをしたという、のんびりとしたものでした。豆相人車鉄道地域活性化協議会は、同鉄道をテーマに、沿線地域の活性化を図るために設立され、これまで駅跡や路線の調査などを行ってきました。

このほど、小田原駅東西自由連絡通路「アークロード」の一部開通にあたり、現駅舎の一部が一般公開されることから、併せて同駅舎で展示会を開きます。

期日 4月3日(木)~6日(日)10時~18時

場所 JR東日本小田原駅(現在のびゅうプラザ事務室)

内容 豆相人車鉄道に関する写真パネル展示・豆相人車鉄道の復元車輛の展示など



柳新田地区の せせらぎ復元事業完了

問 河川課 33 1 6 2 9
農政課 33 1 4 9 1

柳新田用水路で平成8年度から進めてきた「せせらぎ復元事業」が、平成14年度で完了しました。この事業は、水路の改修にコンクリート三面張り工法を使わずに、木柵や

自然石で、なるべく自然に近い形で整備したものです。平成10年度からは、農林水産省水環境整備事業の採択を受け、補助事業になりました。

水生生物に配慮した水路整備と、水路の脇を散策できる「せせらぎのこみち」、水辺の公園「めだか公園」が完成し、親しみやすい水辺空間になりました。なお、めだか公園には、報徳小学校のみなさんの提案により、公園の中央にめだかの池ができました。

狂犬病 予防接種



環境総務課 ☎33-1475

年1回の狂犬病予防接種は、法律で義務付けられています。最寄の会場へお越しください。新規登録もできます。

犬を飼うときのポイント

犬は愛情と責任を持って飼いましょう。他人に迷惑や危害を及ぼさないよう、心配りと正しいしつけが必要です。もちろん、犬の糞も飼い主の責任です。きちんと処理をして、他人に迷惑をかけないようにしましょう。

- ①犬ごとに登録が必要です。鑑札の交付を受けてください。
- ②年に1回(4~6月)狂犬病予防注射を受けてください。

※鑑札と狂犬病予防注射済票は、必ず愛犬の首輪につけましょう。鑑札・済票の交付は環境総務課(市役所4階黄色の通路)で。下表の注射会場でもできます。開業獣医で代行してもらえる場合もあります。

- ③引越をしたときには鑑札と愛犬手帳を持って、市内の場合は環境総務課へ、市外の場合は転出先の市町村へ届け出てください。
- ④犬を譲ったときは、新しい飼い主が、住んでいる市町村へ届け出てください。譲るときには鑑札と愛犬手帳も新しい飼い主へ渡してください。
- ⑤犬がいなくなってしまうときは、いなくなった所の保健福祉事務所と、市町村へ連絡してください。犬が亡くなったときは、環境総務課へ鑑札を返し、登録の抹消届を出してください。また火葬を希望される方は、環境事業センター(小動物担当☎34-7366)へお問い合わせください。

平成15年度狂犬病予防集合注射日程

日時	場所	日時	場所	日時	場所
4月9日(水)	9:30~10:00 江之浦公民館	18日(金)	9:20~10:20 豊川支所	5月14日(水)	13:30~14:40 尊徳記念館駐車場
	10:30~10:40 米神神社		10:40~11:40 飯泉公民館	15日(木)	9:30~10:30 橋田地公民館
	11:00~11:10 石橋公民館		13:30~13:50 府川公民館		10:50~11:20 小竹脇ゲートボール場
	13:30~14:40 千代三島神社		14:10~14:30 久所公民館		13:30~14:30 荻窪公民館
10日(木)	9:30~10:30 県立青少年会館跡地	22日(火)	9:30~10:30 富水西北公民館	16日(金)	9:30~11:10 南鴨宮新田公園
	11:00~11:20 入生田長興山入口		10:50~11:40 中曾根公民館		13:40~14:50 中村原理立処分場
	13:30~14:40 農協下府中支店		13:30~14:30 曾比公民館	20日(火)	9:30~10:00 欠ノ上公民館
11日(金)	9:30~10:30 今井公民館	23日(水)	9:30~10:30 久野宮本公民館		10:30~11:30 穴部公民館
	10:50~11:30 浜町北條稲荷		10:50~11:30 多古公民館		13:30~14:30 板橋公園
	13:30~14:40 小田原文学館駐車場		13:30~14:40 富水連絡所	21日(水)	9:40~11:30 矢作春光院観音堂
15日(火)	9:30~10:30 橘支所	24日(木)	9:30~11:00 井細田八幡神社		13:40~14:00 根府川公民館
	10:50~11:20 前羽福祉館		13:30~14:40 久野区民会館		14:20~14:50 農協早川柑橋選果場
	13:30~14:30 農協曾我支店	25日(金)	9:30~10:40 東町弘経寺	22日(木)	9:30~10:30 西大友公民館
16日(水)	9:30~10:20 元市営国府津プール		11:00~11:30 蓮上院駐車場		10:50~11:30 桑原公民館
	10:50~11:30 田島津島神社		13:30~14:30 中町熊野神社		13:30~14:30 西栢山児童遊園地
	13:30~14:30 蓮正寺住宅集会所前	5月13日(火)	9:30~10:30 小八幡公民館	23日(金)	9:30~10:20 寺町公民館
17日(木)	9:30~10:10 農協大窪支店		10:50~11:30 酒匂小学校正門前		10:40~11:20 栄町大乘寺
	10:30~11:30 早川河原公園		13:40~14:50 梅の里センター駐車場		13:30~13:50 総世寺駐車場
	13:30~14:30 酒匂神社	14日(水)	9:30~11:10 国府津草原神社		14:10~14:40 北ノ窪公民館

※今年は、農協本店前・久野坂下中央遊園地・堀之内公民館・大稲荷神社の会場では行いませんので、ご注意ください。
※小田原保健福祉事務所から、小田原文学館駐車場に、また西栢山公民館から、西栢山児童遊園地に変更になりました。

※荒天の場合は延期することがあります。
※会場日程は、ホームページからご覧いただけます。
<http://www.city.odawara.kanagawa.jp/kankyo/information/dog.html>

内容	料金
新規登録	3,000円/頭
予防注射料	3,220円/頭
新規登録十予防注射料	6,220円/頭



4月の乳幼児健康診査など

場所 保健センター

受付 13:00~14:00

持ち物・ママパパ学級のプログラムなど、詳しくは健康カレンダーをご覧ください。

4か月児健診	平成14年12月生	3日	10日	17日
8~9か月児健診	指定医療機関 無料 お子さんが3か月ごろに、予防接種の案内と一緒に健康診査票を郵送します。			
1歳6か月児健診	平成13年9月生	8日	15日	22日
2歳児歯科健診	平成13年3月生	23日	24日	
3歳児健診	平成11年9月生	4日	11日	18日
ママパパ学級	前期 後期	7日	19日(土)	電話申込制 受付13:00~13:15
いきいき親子育児相談	保健センター 小田原アリーナ	9日(水) 25日(金)	受付 9:00~10:30 受付 9:30~10:30	
親子の心理カウンセリング	電話申込制			

休日診療カレンダー

場所 保健センター

●休日診療 ※健康保険証をお忘れなく!

受付 8:30~11:30(歯科9:00~)、
13:00~15:30

	内科	小児科	耳鼻咽喉科	眼科	歯科
3月16日(日)	○	○	○	○	○
21日(祝)	○	○	○	○	○
23日(日)	○	○	○	○	○
30日(日)	○	○	○	○	○
4月6日(日)	○	○	○	○	○
13日(日)	○	○	○	○	○

休日夜間急患診療所 ☎47-0823

休日急患歯科診療所 ☎47-0825

休日夜間急患調剤薬局 ☎47-0826

●準夜間診療<内科・小児科>

受付 平日 19:00~22:00

土・日・祝日18:00~22:00

●重症の場合は24時間いつでも

消防署 ☎49-4410

●市立病院で毎日夜間、小児科の急患診療を行います。 ☎34-3175

健康カレンダー

●健康カレンダーは1年間保存を

平成15年度版「健康カレンダー」は4月初めに自治会を通じてお届けします。ご家庭に届かない方は、保健センター、市役所2階総合案内、マロニエ、支所、連絡所、窓口コーナーでお受け取りください。休日夜間の急患診療の問い合わせ先など、いざという時の情報も掲載しています。1年間保存してご利用ください。

すこやか健康相談

日ごろの健康や高血圧・高脂血症・糖尿病などの生活習慣病、その他の病気に関する相談に、保健師・栄養士がお応えします。

日時 4月18日(金) 9:30~11:00

場所 保健センター(電話申込制)

女性のための保健相談

☎22-3135

日時 3月27日(木) 14:00~(要予約)

場所 小田原保健福祉事務所(南町2-4-45)

内容 月経、妊娠、避妊、不妊、更年期などの婦人科の病気などについて、専門医師がていねいに相談に応じます。

生活習慣病予防 (40歳以上)

●胃がん集団検診(電話申込制)

期日・場所 4月10日(木) 市役所車庫棟前

14日(月) 蓮正寺公民館

15日(火) 橋支所

16日(水) 下中老人憩の家

21日(月) スポーツ会館

23日(水) 国府津公民館

24日(木) 保健センター

受付 8:30~10:30

受診料 900円

●子宮がん・乳がん集団検診の日程は、15年度版健康カレンダーをご覧ください。

献血

献血は、皆さんの善意によって支えられています。400ml献血にご協力をお願いします。

イトーヨーカドー	3月16日(日)・30日(日)
小田原駅東口	3月18日(火)・28日(金)
時間	10:00~12:00、13:00~15:30

予防接種

●ツベルクリン反応検査とBCG接種

結核に対する抵抗力は、お母さんからもらうことができないので、生まれたばかりの赤ちゃんもかかる心配があります。生後できるだけ早い時期にBCG接種を受けることで、かなりの確率で発病を防げます。お子さんの体調のよい時に医療機関で受けてください。

対象者 0か月から4歳未満のお子さん

接種場所 市内取扱医療機関(健康カレンダーをご覧ください。) ※あらかじめ問い合わせのうえお出かけください。

費用 無料

持ち物 母子健康手帳 予診票は医療機関にあります。

すこやかノート

花粉症

花粉症を悪化させている原因としてたばこや排気ガス、また換気をしないでストーブを使用するなどによる、空気中の汚染物質の影響やストレスが考えられています。先進国のほうがアレルギーが多く、豊かな食生活が関連しているのではないかと考えられています。しかし、花粉症を悪化させるものについてはまだまだ不明な点が多く、まずは予防が1番でしょう。



①花粉情報に注意する ②飛散の多いときは外出を控える ③窓、戸を閉めておく ④外出時マスク、めがねを使う ⑤表面がケバケバした毛織物などのコートの着用は避ける ⑥外出から帰宅したら、洗顔、うがいをし、鼻をかむ

また、めがねをかけるだけでも目に入る花粉の量は1/2になり、花粉症用めがねでは1/3までになります。工夫して花粉の季節をうまく乗り切りましょう。

こころの電話相談室 中・高年の方を対象に臨床心理士がお応えします。

日時 毎週月曜日(祝日・休日の場合は休み) 11:00~14:00 ☎46-0055

在宅寝たきり老人等訪問歯科診療 寝たきりで通院が困難な方のために、自宅で歯科医師が治療します。☎47-0820

◆アルファビクス(ゴムバンド体操)

ゆったり優しい健康法。
日時・場所
 毎週火曜日14:00~15:00 いそしぎ
 毎週水曜日10:00~11:00 梅の里センター
対象 中高年一般
会費 入会金1,500円、月額3,500円
問 横山 ☎070-6641-6735

◆オレンジサークル(社交ダンス初心者~中級)

日時 毎週土曜日13:00~15:00、15:00~17:00
場所 小田原集会場(酒匂)
会費 月額3,000円
問 小野田 ☎47-3416 FAX 47-3712

◆ガールスカウト日本連盟 神奈川県第13団

ボランティア活動、キャンプなど。
日時 毎月2~3回の集会(土・日)
場所 主な活動場所は市民会館など
対象 小学1年生~高校生まで
申込 堀内 ☎22-7754

◆講演会「じょうぶな子どもをつくる基本食」~子どもにこそ粗食を~

食生活を根底から見直してみませんか?
日時 4月6日(日) 14:00~16:00(開場13:30)
場所 市民会館
講師 幕内秀夫さん(管理栄養士、学校給食と子どもの健康を考える会代表)
参加費 予約800円、当日1,000円託児有
申込 高橋 ☎0463-78-9322

◆楽しくフラメンコ

日時 毎週水曜日14:00~15:00
 (第2水曜日は自主練習)
場所 中央公民館
対象 中高年・5人
会費 月額4,000円(入会金1,000円)
問 高井 ☎38-0530

◆幼児のためのリトミッククラブ

場所 マロニエ・尊徳記念館・小田原アリーナ
対象 1歳~
会費 月額3,500円から
問 川島 ☎090-1702-2614

◆生け花「すずらん」の会

どなたでも可。
日時 月3回火曜日18:30~21:00
場所 オービックビル(栄町)
会費 月額8,000円
問 松本 ☎68-2277

◆競技かるた

ゲームをしながら百人一首。(見学自由)
日時 毎週土曜日13:00~16:30
場所 谷津公民館
会費 月額1,000円
申込 かささぎ会・本多 ☎36-1415

◆ソフトテニス・ジュニア教室

日時 4月~平成16年3月の毎月第2・4土曜日10:00~12:00(日替変更あり)
場所 城山庭球場
対象 保護者が同伴できる県西地域2市8町在住の小学4~6年生30人・先着順
参加料 5,000円(初日に徴収)
問 ソフトテニス協会・米川 ☎35-6786

◆フラワーアレンジメント

ヨーロッパアンスタイル・アレンジを習得。
日時 第2・4木曜日10:30~12:30
場所 スペース楽(南町3-1-38)
定員 10人
費用 月額4,000円
申込 フラワーズ・西川 ☎090-6506-5907

◆リズム体操 ~中高年のための健康体操~

自分の健康・体力に気を配ってみませんか?
日時 毎週月曜日10:00~11:30
場所 いそしぎ
会費 月額2,000円+保険年額1,400円
申込 さくら会・星谷 ☎42-3577

◆初級中国語会話

初級中国語会話のサークル。(見学自由)
日時 第1・3火曜日18:30~20:00
場所 中央公民館
会費 月額3,000円
申込 漢語同好会・相原 ☎37-2523

◆書道 水仙会会員募集

日時 第2・第4月曜日10:00~12:00
場所 いそしぎ
会費 月額2,000円
申込 水仙会・加藤 ☎47-7975

◆小田原ジュニア弦楽合奏団定期演奏会 共演「小田原ユースウィンド」

ヴァイナルディ協奏曲イ短調第一楽章の出演者も募集します。
日時 4月13日(日)14:00開演
場所 市民会館
曲目 シベリウス「フィンランディア」、エルガー「弦楽セレナーデ」ほか
入場料 500円
申込 白井 ☎0463-72-1015

◆能面展

能面・狂言面40面を展示します。
日時 4月2日(水)~6日(日)10:00~17:00
場所 小田原宿なりわい交流館
問 能面吉田工房・吉田 ☎22-6788

◆空手の初心者、子どもの無料体験教室

全日本空手道剛柔会相模館です。
日時 3月18日(火)、25日(火)18:30~20:00
場所 城山中学校体育館
問 神谷 ☎35-0809

◆フラダンス無料レッスン

日時 4月16日(水)、5月21日(水)
 いずれも13:00~14:00
場所 スペース楽(南町3-1-38)
対象 中高年女性(初心者)7人
申込 4月分は4月13日(日)、5月分は5月18日(日)までに
問 マルヒア会・坂本 ☎82-0949

◆“みんなでうたう”大正琴演奏会

童謡や懐かしい歌をご一緒に。歌詩集付。
日時 4月13日(日)13:30~15:00
場所 梅の里センター(入場無料)
生徒募集 初級(経験者も歓迎)月3回(水曜日)・月謝3,500円
問 内野 ☎(186)42-0618

◆社交ダンス・ミモザの会

健康・姿勢はダンスから。
日時 毎週金曜日19:00~21:00
場所 国府津公民館
対象 初心者から経験者まで
会費 月3,000円
問 伊東 ☎36-8050(19:00以降)

◆北条卒業ライブ~小田原北条ライオンズクラブ青少年健全育成事業~

日時 3月23日(日)14:00開演予定
場所 市民会館大ホール
出演 ス豚ズ、SLUMP CHORD、猫舌、Ugly、六甲、道草少年、無名戦士、PINK:LION
問 川口 ☎090-3695-9619

◆東京芸術大学生による小田原市人会第12回演奏会

日・仏・独・露・亜を音楽で旅する夕べ。
日時 3月22日(土)18:30~(開場18:00)
場所 市民会館大ホール
入場料 500円
問 シンエイムジーク ☎38-2684

◆ソフトテニスの集い

日時・内容
 火曜日・木曜日10:00~ 家庭婦人の部
 水曜日・金曜日 9:00~ 高齢者(55歳以上)の部
場所 城山庭球場
 ※集合は直接。運動できる服装で。ラケット、クレーコート用テニスシューズ持参。
問 ソフトテニス協会・古正 ☎34-9068

◆初心者のための菊作り教室

市内小・中学校への菊苗の配布や、研究会の開催。また小田原城菊花展へ数多くの菊花を出品しています。入会者も募集しています。
日時 4月20日(日)・6月22日(日)両日とも13:30~
場所 中央公民館
材料費 1,000円(テキスト・スプレー菊苗3鉢)
申込 4月11日(金)まで
 ※会員も募集中
問 小田原清香会・川久保 ☎47-3750

市内や県下で行われるイベント、行政からのお知らせなどを紹介します。わからないことはタイトル名の下にある担当部課までお気軽にどうぞ。なお事前申込が必要なものは、担当部課の前に「申込」と書いてあります。

お知らせ
3/15▶4/14

市民プラザ
the citizens plaza.

松永記念館の 燻蒸に伴う臨時休館

郷土文化館 ☎23-1377

収蔵庫と展示室の燻蒸を行います。ご迷惑をおかけしますが、次の期間、松永記念館全館を臨時休館とさせていただきます。
休館期間 3月25日(火)～30日(日)

久野霊園行き 直通臨時バスの運行

伊豆箱根鉄道バス小田原駅前案内所
☎22-3166

お彼岸の時期に合わせて久野霊園への直通臨時バスが運行されます。

期日 3月19日(水)・21日(祝)

発車場所と時刻

- 行き 小田原駅西口発 9:00～15:00
(30分間隔) ※12:00は運休
 - 帰り 久野霊園発 9:30～15:30
(30分間隔) ※12:30は運休
- 料金(片道) おとな600円、こども350円

被災者自立支援金の 特例措置

大阪市 市民局安全対策課
☎06-6208-7389

豊中市 生活再建支援対策本部
☎06-6858-2350

吹田市 福祉保健部生活福祉課
☎06-6384-1231

池田市 保健福祉部保健福祉総務課
☎072-752-1111

箕面市 健康福祉部地域福祉課
☎072-724-6731

大阪府内で阪神・淡路大震災で被災した被災者を支援する「被災者自立支援金制度」につきましては、世帯主要件を見直す特例措置を設け、全ての支給要件を満たす世帯に支援金を支給することとしました。申請受付期限は3月31日まで。

※支給要件など詳しくは、被災した日に在住していた市の被災者自立支援制度担当課(大阪市・豊中市・吹田市・池田市・箕面市)までお問合せください。

大阪府「被災者自立支援金の特例支給について」のホームページ

<http://o-dis.pref.osaka.jp/koh/sienkin141227.htm>

国民健康保険料の徴収 などを口実とした不審 電話などにご注意を

保険課 ☎33-1832

最近、電話や自宅訪問により国民健康保険料の徴収などを口実として個人情報や聞き出そうとする事例や金銭を請求する事例が発生していますのでご注意ください。不審に思ったらお問い合わせください。

県小田原合同庁舎と 一部の県機関が移転

西湘地区行政センター ☎22-1151

市内の県機関を集約するとともに、小田原市役所と隣接して便利になります。

移転日 4月1日(火)

移転場所 荻窪350番地の1
(小田原市役所南側)

主な移転機関 西湘地区行政センター、小田原児童相談所、小田原県税事務所、足柄下教育事務所、小田原保健福祉事務所

来庁者用駐車場 82台

※詳しくはお問い合わせください。

酒匂川流域の 都市づくり

都市計画課 ☎33-1571

県と2市5町(小田原市、南足柄市、中井町、大井町、松田町、山北町、開成町)では、地域の皆さんと行政とで「酒匂川流域の交流ネットワーク会議」を設立し、将来の都市像を検討してきました。このほど、検討結果として、提言の案がまとまりましたので、この案に対するご意見を募集するとともに、次のとおり対話集会を行います。なお、提言書(案)は、都市計画課(市役所6階)、支所・連絡所、行政センターなど県の窓口のほか、ホームページでもご覧いただけます。

ご意見の受付期間 4月1日(火)～30日(水)

<http://www.pref.kanagawa.jp/osirase/tosikeikaku/sakawa/index.htm>
☎045-210-8879

Eメール sakawa.99@pref.kanagawa.jp

対話集会

日時 4月17日(水) 19:00～21:00

場所 小田原市役所大会議室(7階)

◆北條五代祭り(囲碁・将棋)大会

①囲碁大会

日時 5月4日(日) 10:00～

場所 市民会館(当日受付)

内容 小田原名人戦A～C級4回戦

参加料 一般2,500円、女性・高校生以下1,500円

プロ棋士による指導碁あり(無料)。

問 西湘囲碁文化同好会・早川 ☎23-4984

②将棋大会

日時 5月5日(祝) 10:00～

場所 市民会館(当日受付)

内容 A級4回戦、B・C級5回戦

参加料 一般2,500円、女性・高校生以下2,000円

賞 A級優勝・市長杯賞金3万円ほか多数

問 日本将棋連盟小田原支部・波多野

☎74-8104

◆小田原ちょうちん製作ボランティアの会会員募集

小田原の伝統工芸品である小田原ちょうちんを子どもたちに伝え、製作指導を通して小田原の文化を発信する目的で活動する会員を募集します。市内小学校への製作指導やさまざまなイベントへ参加して、製作指導などを行います。

4月下旬に指導者講習会を受講した後、会員として活動に参加していただきます。

年会費 1,000円(通知代として)

申込 4月11日(金)までに、小田原ちょうちん製作ボランティアの会・飯塚 ☎48-2423

◆市民写生会参加者募集

牛舎やサイロ、その周辺には桜などの木立があり、牛や綿羊が飼われている牧草地をのぞむ風景を写生しましょう。

日時 4月13日(日) 8:30(八小堂書店前出発)～17:30(雨天決行)

場所 服部牧場(愛川町)

定員 80人・先着順

参加料 3,000円(中学生以下2,000円)

申込 西相美術協会・戸樋谷 ☎43-0794

◆味噌づくり体験交流会

①3月26日(水) 10:00～12:00

場所 保健センター調理実習室

大豆配布日 3月20日(水)10:00～11:00
保健センター玄関

申込 3月18日(火) 10:00～12:00

②4月2日(水) 10:00～12:00

場所 中央公民館調理実習室

大豆配布日 3月28日(金)10:00～11:00
中央公民館2階ロビー

申込 3月25日(火) 10:00～12:00

①②とも

参加費 2,000円(できあがり味噌約4kgを持ち帰り)

定員 25人・先着順(親子でも可)

備考 あらかじめ大豆を配布しますので、煮てから持参してください。

問 富水味噌の会・村越 ☎36-0608



お知らせ

news



市からのお知らせなど

明るい選挙 書道作品コンクール 入賞者決定

選挙管理委員会 ☎33-1742

応募作品787点の中から、入賞作品50点が決定しました。入賞作品は、3月17日(月)までマロニエで展示しています。

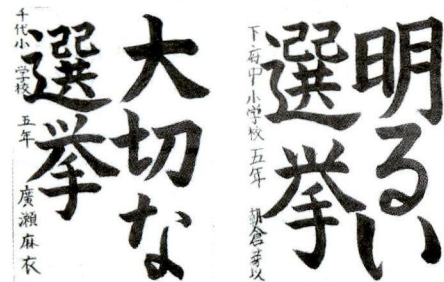

選挙管理委員会賞
廣瀬 麻衣さん(千代小)

明るい選挙推進協議会賞
朝倉芽以さん(下府中小)

引越しの時は 水道局へ連絡を

水道局営業課 ☎41-1211

転居などで水道を使用しなくなるときは、水道局へ使用中止の連絡をお願いします。連絡の際には次の事項をお伝えください。需要者番号・水道を使っていた方の住所・氏名・使用を中止する月日・移転先の住所 ※橘地区の方は、県企業庁二宮営業所へ連絡してください。☎0463-71-8111

高等学校奨学金

学校教育課 ☎33-1682

対象 市内在住で、経済的な理由から就学費の負担が大きい世帯のうち、成績が優良な高等学校在学学生

申込方法 在学を經由して申し込んでください。申込用紙は高等学校と学校教育課(市役所5階)にあります(申込期日は在学に確認してください)。

採用の決定 世帯の所得状況、在籍校の校長の推薦書などに基づき決定します。

水道局からの お知らせ

給水課 ☎41-1231

①「貯水槽水道の適正な管理を」

水道法の改正により、15年度から貯水槽水道の設置者に対する指導、助言と勧告、利用者に対する情報提供(貯水槽の管理など)を行います。

※ビルやマンションなどの貯水槽の設置者は、法令・条例に基づき、定期的な清掃や検査を受けるなど適正な管理に努めてください。

②「悪質な訪問販売などにご注意！」

最近水道局職員を装ったり、「水道局から依頼された」などと偽ったりして、水質検査、配管調査・配管洗浄、浄水器の販売などを行う悪質な訪問販売が相次いで発生しています。水道局では、お客様からの依頼や了承のない限り、このような修繕や斡旋は一切行っていませんのでご注意ください。不審に思われた場合は、水道局へ問い合わせるか、職員証の提示を求めて確認してください。なお、水道メーターの取り替えの際には、事前に水道局から施工業者名が入った文書で連絡しています。

小田原の水道水の水質

水道局浄水課 ☎41-1245

平成14年12月に各配水池管末の水道水の水質検査をした結果、すべて水質基準以下でした。これからも安全でおいしい水をお届けします。

項目	配水池	中河原	小峰	久野	水質基準値
pH値		7.2	7.3	7.2	5.8以上8.6以下
色度 (度)		1以下	1以下	1以下	5以下
濁度 (度)		0.1以下	0.1以下	0.1以下	2以下
硝酸、亜硝酸性窒素 (mg/l)		1.15	1.67	1.01	10以下
塩素イオン (mg/l)		9.3	7.2	5.8	200以下
過マンガン酸カリウム消費量 (mg/l)		1.0	0.5	0.8	10以下
硬度 (mg/l)		59.7	94.2	74.7	300以下
蒸発残留物 (mg/l)		137	180	145	500以下
鉄 (mg/l)		0.03未満	0.03未満	0.03未満	0.3以下
一般細菌 (個/ml)		0	0	0	100以下
大腸菌群		検出せず	検出せず	検出せず	検出されないこと
残留塩素 (mg/l)		0.7	0.5	0.6	0.1以上
総トリハロメタン (mg/l)		0.0062	0.0035	0.0039	0.1以下

酒匂川の水や地下水は、貴重な水道水源です。公共用水域の水質保全を図るため、「水質汚濁防止法」「神奈川県生活環境の保全等に関する条例」では、ゴミや廃油の適正な処理に努めるよう定められています。これからも、水道水源を守るため、皆様のご協力をお願いします。

小田原の源水 “水のきらめき” 500mlペットボトル 新発売

水道局営業課 ☎41-1202

ご要望にお応えして、小田原の源水“水のきらめき”500mlペットボトルを製造しました。“水のきらめき”は、箱根山系の地下水脈から汲み上げた天然水を加熱殺菌処理したナチュラルミネラルウォーターです。



発売日 3月17日(月)
値段 1本100円 1ケース(24本入)2,400円 (いずれも消費税込)

販売場所 水道局営業課(高田401)

賞味期限 製造日より1年間

配達 1ケース以上から。10ケース以上お買い求めいただくと無料で職員がお届けします。また、10ケース未満の場合着払い(送料別途)の配達となります。

募集中!「チョット言わせて」 最近身の回りで気になること、みんなに伝えたいことなどを120字以内で。

応募方法ははがき・ファックス・E-mailで。ただし市からお返事はいたしませんのでご了承ください。

〒250-8555 小田原市役所広報聴室「チョット言わせて」係。 ☎32-4640。 E-mail: odawara@city.odawara.kanagawa.jp

市内や県下で行われるイベント、行政からのお知らせなどを紹介します。
わからないことはタイトル名の下にある担当部課までお気軽にどうぞ。
なお事前申込が必要なものは、担当部課の前に**申込**と書いてあります。

介護保険料を滞納したら…

介護サービスの利用については…高齢介護課 ☎33-1827
保険料の納付については…保険課 ☎33-1832

納期限から2年を経過した未納保険料があると、自己負担額が1割から3割へ引き上げられ、高額介護サービスの支給も受けられなくなります。介護保険料に未納がある方はこの適用を受けることがありますのでお早めに納付してください。

納期限からの経過期間	措置
1年以上	介護サービス事業者にいったん全額(10割)をお支払いいただき、後日、市から9割分の払い戻しを受けます。
1年6か月以上	介護サービス事業者にいったん全額(10割)をお支払いいただき、後日、市から9割分の払い戻しを受ける額の全部、または1部が差し止められ、それでもなお滞納が続く場合には、支払いを差し止められている金額から保険料に相当する額が差し引かれます。
2年以上	保険料を納めていない期間に応じて自己負担額から1割から3割へ引き上げられ、かつ、高額介護サービス費の支給が受けられなくなります。

下水道への接続と受益者負担金申告のお願い

下水道総務課 ☎33-1616

3月31日から、次の地域のそれぞれ一部区域で、公共下水道が利用できます。お早めに接続をお願いします。

●板橋(早川風祭橋付近) ●早川(早川西組公民館北側付近) ●下堀(県道沼田・国府津線中里交差点北側付近、満福寺付近) ●中里(ロビンソン北側付近) ●成田(県道沼田・国府津線東成田交差点付近、小田原・厚木道路小田原東料金所北側付近、豊川支所北側付近) ●別堀(高田浄水場北側付近) ●高田(高田浄水場西側付近、高田浄水場北側付近) ●国府津(菅原神社付近、国府津中学校東側付近、国府津小学校南側付近、国府津小学校北側付近) ●国府津4丁目(JR国府津駅東側付近) ●国府津5丁目(JR国府津駅東側付近) ●田島(国府津中学校北側付近) ●前川(前羽幼稚園付近、国府津駅東側付近、前羽小学校南側付近) ●中村原(県営橋住宅南東側付近、押切橋北側付近) ●小船(小船森土地区画整理地西側付近) ●中曽根(小田原アリーナ北側付近) ●堀之内(富水駅北側付近) ●柳新田(富水駅西側付近、富水駅南西側付近) ●小台(狩川山道橋南東側付近) ●新屋(狩川山道橋北東側付近) ●府川(狩川水道橋西側付近) ●北ノ窪(相模沼田駅南側) ●清水新田(富水駅南西側付

近、穴部駅北西側付近) ●穴部(相洋高校穴部球場東側付近) ●栢山(尊徳記念館北東側付近、報徳保育園北側付近、城北中学校周辺付近) ●曾比(城北中学校西側付近)

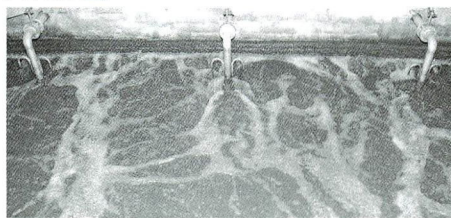

■受益者負担金について

下水道の整備には多額の費用がかかります。市では、建設費の一部を受益者負担金として、区域内の土地所有者や土地の権利をお持ちの方に負担をしていただいています。3月31日から使用できる下水道の区域内に土地をお持ちの方には、土地所有者申告書をお送りします。受益者負担金の額は、この申告書をもとに決定されますので、申告をしてください。この土地について賃貸借などの権利関係がある場合、原則は借地人などに負担いただきますが、市では権利関係の把握はできませんので、必ず申告してください。なお、申告されないときは、土地所有者に負担いただくこととなります。

4月13日(日) 県知事・県議会議員選挙 4月27日(日) 市議会議員選挙

(投票日以外)選挙管理委員会 ☎33-1741
(投票日)投票・開票本部 ☎37-9920

●小田原市で投票できる方

○県知事・県議会議員選挙

①平成15年1月3日までに本市に転入届出などの手続きをした方で、4月3日(基準日)現在、住んでいる方

②昭和58年4月14日までに生まれた方

※平成15年1月4日以降、県内の他市町村から転入した方は、前住所地の選挙人名簿に登録されているかどうか確認してください。投票日まで引き続き本市内に住所がある場合、市役所の戸籍住民課、支所、連絡所、窓口コーナーで発行する「引き続き証明書」を前住所地に提示すれば、前住所地で投票できます。

○小田原市議会議員選挙

①平成15年1月19日までに本市に転入届出などの手続きをした方で、引き続き本市に住んでいる方

②昭和58年4月28日までに生まれた方

投票時間 7:00~20:00

※入場整理券を忘れずに。入場整理券は世帯主あてで、1枚のはがきに3人分が記載されています。各自の入場整理券を切り離して、はがきに書いてある投票所へお持ちください。なお、入場整理券をなくしても選挙権があれば投票できます。

●不在者投票

投票日当日、仕事、旅行などで投票所へ行けない方は、不在者投票ができます。

期間

- ・県知事選挙 3月27日(木)~4月12日(土)
- ・県議会議員選挙 4月4日(金)~12日(土)
- ・市議会議員選挙 4月20日(日)~26日(土)

場所と受付時間

- ・市役所2階 展示広報ロビー 8:30~20:00
- ・マロニエ1階 エントランスホール 8:30~17:00

持ち物 入場整理券(届いている場合)

●開票

開始時刻 21:20から

場所 小田原アリーナ・メインアリーナ

●投票・開票速報は、小田原市ホームページをご覧ください。

<http://www.city.odawara.kanagawa.jp/>

新入学(園)児を交通事故から守る運動

●地域づくり課 ☎33-1390

スローガン「新入学(園)児を交通事故から守ろう」

期間 4月5日(土)~11日(金) 重点 ①新入学(園)児の交通事故防止 ②チャイルドシートとシートベルトの着用の徹底

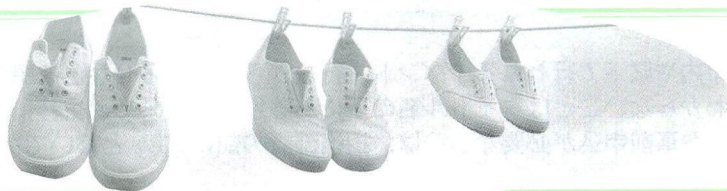

お知らせ

news



市からのお知らせなど

蛍光灯、スプレー缶・カセットボンベの指定ごみ袋廃止!

環境総務課 ☎33-1471

4月からは45リットル以内の透明または半透明のビニール袋で出せます。お手元に残っている蛍光灯、スプレー缶・カセットボンベの指定袋は4月1日から6月30日まで燃せるごみの指定袋として使えます。また、透明または半透明の袋として燃せるごみ以外にも使えます。こちらは期限はありませんが、早めにお使いください。「燃せるごみ」の指定袋は廃止しません。2月発行の「ゴミダス第11号」もあわせてご覧ください。

65歳以上の方の平成15年度介護保険料

保険課 ☎33-1834

平成15年度第1号被保険者(65歳以上の方)の介護保険料の通知は、4月と7月に送付します。

4月: 仮徴収通知書または仮算定通知書(平成13年中の所得などによって仮に年間保険料を計算したものを)を送付します。

7月: 決定通知書(平成14年中の所得などの確定を受けて決定したものを)を送付します。納付方法は特別徴収(年金からの天引き)と普通徴収(個人による自主納付)の2種類があり、7月の通知で年間の納付方法をお知らせします。納付方法が変更となる方は、10月から変更となります。(納付方法を被保険者が選ぶことはできません。)

年度途中で資格取得・喪失などの変更があった場合には、その都度金額や納付方法の変更を通知します。

介護保険料は3年毎に料金の見直しが行われます。また、第4、5段階を区分する基準所得金額は、介護保険法施行規則の一部改正により250万円から200万円に変わります。平成15年度の料金の詳細は、「広報おだわら」4月1日号をご覧ください。

平成15年度の国民健康保険料について

保険課 ☎33-1834

平成15年度の国民健康保険料は、平成15年4月から平成16年3月までの1年間で計算します。市県民税額と固定資産税額が確定するまでの間(平成15年4月~7月)は、平成14年度の市県民税額と固定資産税額と料率により仮の年間保険料を計算し(仮算定期間)、4月に通知します。

正式な年間保険料は、平成15年度の市県民税額、固定資産税額と料率が確定する8月に決定します。8月に通知する額は、決定した年間保険料から仮算定期間(平成15年4月~7月)中の通知額を差し引いて8ヶ月(平成15年8月~平成16年3月)に割った額です。なお、介護分保険料の限度額が平成15年度から、国民健康保険法施行令の改正により7万円から8万円に上がります。

※年度途中の月で満65歳になる方の介護分保険料は、誕生月の前月分(誕生日が各月1日の方は前々月分)までを1年間に割り振っています。

カーエアコン付自動車の廃棄には『自動車フロン券』が必要です

環境総務課 ☎33-1471

フロンは、オゾン層破壊物質であり、また温室効果ガスでもあります。オゾン層保護と地球温暖化のため、「フロン回収破壊法」が平成14年10月1日より施行され、同法に対応した仕組み「自動車フロン引取・破壊システム」が運用を開始しています。

『自動車フロン券』とは、フロン類の回収・破壊に必要な費用を、オーナーの方にご負担いただくためのもので、料金は1枚2,580円です。バスを除く自動車は1枚、小型バスは2枚、大型バスは4枚必要です。費用の払い込み窓口は全国の郵便局、セブン・イレブン、ローソン、ファミリーマート、サークルK、サンクスの各店舗です。

廃棄する車に『自動車フロン券』を添えて、自治体の登録を受けた引取業者にお渡しください。最寄りの自動車販売・整備・解体事業者などにお尋ねください。

問 自動車フロンコールセンター
☎03-5532-1461

学校給食調理業務の委託施設について

学校保健課 ☎33-1693

調理業務の民間委託については、すでに平成14年度から橘共同調理場で行っていますが、平成15年度は新たに国府津と豊川の二つの共同調理場も民間委託する予定です。

ごみと資源の収集日カレンダー

環境総務課 ☎33-1471

平成15年度の「ごみと資源の収集日カレンダー」ができました。また、蛍光灯などの指定袋の廃止に伴い、新しい「ごみと資源の分け方、出し方」、「ごみと資源の分け方ガイド」を作成しました。

これらは、自治会から配布されるほか、環境総務課、マロニエ、支所・連絡所、窓口コーナーでも配布しています。

なお、環境総務課のホームページからも取り出すことができます。

<http://www.city.odawara.kanagawa.jp/kankyo/index.html>

4月から退職者医療制度が変わります

保険課 ☎33-1845

4月から健康保険での自己負担割合が3割に統一され、退職者医療制度での自己負担割合も3割に統一されることになりました。

変わる点 ①医療機関にかかるときの自己負担割合が変わります。退職者本人・被扶養者とも、医療機関にかかるときの自己負担割合が、保険給付の対象となる費用額の3割となります。※ただし、70歳になったら1割負担(一定以上所得者は2割)となります。②外来の薬剤にかかる一部負担金がなくなります。

③特例療養費の支給がなくなります。

●次の条件すべてにあてはまる方(退職被保険者本人)と、その被扶養者は、退職者医療制度の対象となります。

- ①国保に加入している
 - ②老人保健の適用を受けていない
 - ③厚生年金や各種共済組合などの年金を受けられる人でその加入期間が20年以上、または40歳以降に10年以上ある。
- ※詳しくはお問い合わせください。

市内や県下で行われるイベント、行政からのお知らせなどを紹介します。
わからないことはタイトル名の下にある担当部課までお気軽にどうぞ。
なお事前申込が必要なものは、担当部課の前に「申込」と書いてあります。

みかんの木のオーナー

申込 JAおだわら片浦支店 ☎29-0011
JAおだわら早川支店 ☎22-3966

暖かい春にもみかん狩りを楽しみたい。そんな要望にお応えしてみかんの木のオーナー制をはじめました。品種は人気の清見オレンジと甘夏です。

収穫時期 3月下旬～6月中旬

価格 収穫量により異なります(詳しくはお問い合わせください)

1本 清見オレンジ9,000円～
甘夏6,000円～

申込 4月1日(火)までに

要介護認定の訪問調査嘱託員

申込 高齢介護課 ☎33-1872

選考の上、候補者台帳に登録し必要になり次第任用します。

内容 介護保険の要介護認定にかかる訪問調査
対象 介護支援専門員(ケアマネジャー)、保健師、看護師、社会福祉士の有資格者または同程度の専門知識のある方で在宅サービスなどの従事経験のある20歳～45歳の方・若干名
勤務時間 9:00～16:00

期間 平成16年3月31日まで

報酬 日額10,000円

申込 4月18日(金)までに、履歴書と資格証明(免許など)の写しを持参

北條五代祭り武者行列の参加者

申込 観光協会 ☎22-5002

5月3日(祝)の北條五代祭り武者行列に参加しましょう。

募集人員 男女各30人・先着順

①男子:役柄は各隊(槍武者・旗印武者など)を中心に編成 ②女子:女武者隊を編成
対象 16歳以上の方(用意された衣装を着ることが出来る方)

参加料 3,000円(衣装代の一部負担)

※行事中止の場合も参加料は返却しません。

申込 3月24日(月)までに、住所・氏名・年齢・電話番号を記入して、現金書留で郵送(消印有効)、または直接お持ちください。

〒250-0014 小田原市城内1-21

小田原市観光協会

「フラワーガーデン友の会」15年度会員

申込 小田原フラワーガーデン ☎34-2814・FAX34-0435

フラワーガーデンの花壇の苗作りや植え付け、また梅などの樹木の剪定など、年間を通じた植物の管理方法を汗をかきながら学びましょう。また、時期に応じ花菖蒲や芝生、洋ランの手入れなどの活動も行います。

活動日 月一回程度

(原則として土曜日の午後)

応募資格 市内在住の方(年齢・性別は問いません)毎回参加ができない方も可。

応募方法 4月5日(土)までに、ハガキまたはFAXで「小田原フラワーガーデン友の会入会希望」・郵便番号・住所・氏名・年齢・性別・電話番号を書いて送付。

〒250-0055 小田原市久野3798-5

小田原フラワーガーデン

小田原アリーナ内ティールounge出店業者

申込 スポーツ課 ☎38-1148

ティールoungeと売店に出店を希望する業者を公募します。

1募集要領

業務内容 ティールoungeでの飲食物の提供業務・売店業務

営業場所 小田原アリーナ3階ティールounge(250㎡)・1階売店(8㎡)

施設利用料 有料

営業日など 小田原アリーナの開館日

営業時間 10:00～19:00

休館日 月曜日(月曜日が休日の場合は翌平日)、年末年始

募集業者 1社

応募資格 下記の条件を満たす飲食業者

①営業実績(飲食業務)5年以上

②従業員数 5人以上

選考方法 書類審査、面接審査

2申込方法

小田原アリーナにある申込書で直接。

受付期間 3月15日(日)～30日(日)

提出先 〒250-0866 小田原市中曽根263番地 小田原アリーナ内スポーツ課

※申込書を提出した方に説明会を開きます。

3選考

選考委員会が書類審査と面接を行います(面接などの日時は申し込み締切後通知します)。

土地探し応援します!

東千代土地区画整理地内

申込 東千代特定土地区画整理組合 ☎42-6558
都市整備課 ☎33-1593

住宅地(保留地)を先着順で売ります。販売か所は現地でご覧いただけます。詳しくは、組合事務所までお問い合わせください。

区画面積

137㎡(約41坪)～186㎡(約56坪)

販売価格

19,450,000円～25,300,000円

交通 下曽我駅下車、バス5分、徒歩4分

成田・桑原地区の工業用地を売ります

申込 都市整備課 ☎33-1507

市が造成した土地を、市内外を問わず売ります。詳しくは都市整備課(市役所6階)にお問い合わせください。

工業地	区画面積	販売価格
1	1,273.49㎡(約385坪)	ご相談ください
2	372.00㎡(約112坪)	

西湘テクノパーク(羽根尾土地区画整理地内)

申込 産業政策課 ☎33-1513
西湘テクノパーク開発事務所 ☎44-1311

建築可能施設 事務所・研究所・工場・流通関連施設など

土地価格 ㎡当り 90,000円～120,000円 応相談(12区画、分割可)

区画面積

工業専用街区Ⅰ 3,000㎡以上

工業専用街区Ⅱ 1,000㎡以上

企業立地優遇制度等 一定の条件により各種優遇制度が受けられます。

URL

http://www.city.odawara.kanagawa.jp/seibi/index.html

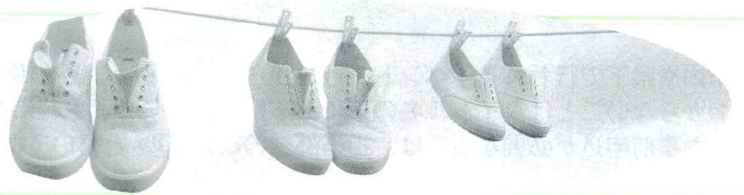

相談

consultation

各種相談



まちづくり定例相談窓口

● 農地活用相談

都市整備課 ☎33-1598・FAX33-1579
市街化区域内農地の悩みや問題についてご相談ください。FAXでも可。訪問もします。

● 木造建築物耐震相談

建築指導課 ☎33-1433
昭和56年以前の木造住宅にお住まいの方、間取り図などをお持ちになりご相談ください。

● 建築等紛争相談

都市総務課 ☎33-1307
中高層建築物などの建築による生活環境への影響など、紛争解決に向けた相談をお受けします。毎週水曜日・事前予約制。

市民相談 4月

市民相談室
☎33-1383

土・日・祝日は休み
場所：市役所2階

- ① 一般相談 休日を除く毎日
9:00～11:00、13:00～16:00
- ② 法律相談(予約制)
毎週水曜日 13:30～15:30
- ③ 税務相談 15日(火) 13:30～15:30
- ④ 宅地建物取引相談
24日(木) 13:30～15:30
- ⑤ 登記相談 10日(木) 13:30～15:30
- ⑥ 心配ごと相談
毎週月曜日 13:00～15:30
- ⑦ 人権擁護相談 8日(火)・22日(火)
13:00～15:00
- ⑧ 行政苦情相談 17日(木) 13:00～16:00
- ⑨ 教育相談 毎週金曜日 9:00～11:30
- ⑩ 防災相談
休日を除く毎日 9:00～16:00

※4月から消費生活センターを開設します。これにより消費生活に関する相談については、月曜日から金曜日(年末・年始・国民の祝日、休日を除く)に充実・強化して行なう予定です。

募集

recruitment

人員、作品募集など



ダイオキシン類対策完了！ 清掃工場施設見学会

申込 環境総務課 ☎33-1473

3月15日(土)に排ガス高度処理施設整備工事が完了した清掃工場の施設見学会。

日時 4月18日(金)・20日(日) 10:00～11:00・14:00～15:00(午前・午後各1回)

場所 環境事業センター

集合 小田原駅西口(午前の部9:20・午後の部13:20)。バスで送迎します。直接現地へ来られる方は、申込の際にお伝えください。

対象 市内在住在勤の方(各回45人ずつ)

申込方法 4月11日(金)までに電話で

楽しく学ぼう！「おだわらシルバー大学」15年度受講生

申込 生涯学習課 ☎33-1712

高齢者の新たな生きがいの発見と仲間づくりをお手伝いする生涯学習大学です。約200人の仲間が週1度の講義を楽しく学んでいます。履修科目の概要 年間40単位(1単位2時間)で、科目は一般教養科目と専門科目に分かれています。一般教養科目は全コース合同の講義となります。情報化社会、ボランティア、高齢問題など。社会見学や体育祭など楽しいレクリエーションもあります。

※申込者が10人未満のコースは開設しません。

対象 市内在住の60歳以上(平成16年4月1日までに60歳に達する方を含む)の方

日時 毎週木曜日14:00～16:00

場所 マロニエ

受講料 年間9,000円

申込 3月17日(月)～4月25日(金)までに、電話で。申込みが定員を超えた場合は、入学説明会の日に抽選会を行います(代理抽選可)。

入学説明会(抽選会)

日時 5月15日(木)14:00

場所 マロニエ

※詳しくは、支所・連絡所、マロニエ、いそしぎ、図書館など市施設に置いてある募集パンフレットをご覧くださいか、生涯学習課までご連絡ください。

「小田原市いきいき農業塾」 15年度塾生

申込 農政課 ☎33-1494

農業の基礎的技術を習得し、将来的に農家の手伝いをされる方を育成するため「農業塾」を開きます。



内容 農業における講義と実習(野菜、果樹が中心)

対象 市内在住の方20人(多数抽選)

日数 年間30日(講義・実習とも平日開催)

場所 主に曾我みのり館

費用 教材費が別途必要です。

※入学説明会(抽選会・代理可)は4月16日(水)14:00～曾我みのり館で

申込 3月28日(金)(消印有効)までに、はがきに住所・氏名・年齢・性別・電話番号を明記のうえ郵送。〒250-8555

小田原市農政課「いきいき農業塾」担当

● ふるさと発見コース(定員30人)

履修期間 2年

『ふるさとおだわらを学んでみませんか?』

昔から伝わる地域の生活・文化を学びます。伝統工芸、年中行事、民話、方言、伝統芸能、郷土料理、伝承玩具作りなどの講義があり、学習した内容を生かす場面もあります。

● 学芸手品コース(定員30人)

履修期間 2年

『マジシャンになってみませんか?』

全くの初心者の方を対象としています。ロープ、シルク、カードなどさまざまな道具を使い、基本の動作から応用までを学び、演技力の向上を目指します。少し実力と自信がついたら成果を発表する場面もあります。

● 歴史観光コース(定員30人)

履修期間 3年

『小田原の歴史を学んでみませんか?』

奥深いこのまちの歴史や人物を学び、各地区に残る名所や遺跡を現地実習します。またボランティアガイド養成のために、観光ガイド実習や観光について学びます。

(注：現地実習については、1日に数kmの距離を歩きます。)

市内や県下で行われるイベント、行政からのお知らせなどを紹介します。
わからないことはタイトル名の下にある担当部課までお気軽にどうぞ。
なお事前申込が必要なものは、担当部課の前に「申込」と書いてあります。

看護技術実技演習

県ナースセンター ☎045-263-2101

日時 4月23日(水) 10:00～16:00
場所 県ナースセンター(横浜)
対象 県内在住で60歳未満の看護職者50人・多数抽選
内容 基礎実技演習(点滴静脈内注射、筋肉内注射、採血)
費用 2,000円(資料代)
申込 4月13日(日)必着で、往復はがきに「4月開催実技演習」と書いて、住所・氏名・年齢・電話番号・所持免許の種類・現在就業か未就業かを記載して郵送。
〒231-0037 横浜市中区富士見町3番1
神奈川県総合医療会館5階

フラワーガーデンの園芸教室

「申込」フラワーガーデン ☎34-2814

定員 各20人・先着順、電話申込。
※締切日以降のキャンセルは、教材費相当負担。
①フラワーアレンジメント
～お部屋飾りやプレゼント用にミニブーケをつくりましょう～
日時 4月2日(水) 10:00～11:30
講師 大村侑子さん
教材費 3,000円
持ち物 花切りハサミ
申込 3月29日(土)までに
②フラワーアレンジメント
～ウェルカムボードでお客様をお迎えしましょう～
日時 4月12日(土) 13:30～15:00
講師 フルールBell
教材費 3,000円
持ち物 花切りばさみ、エプロン、持帰り用の袋
申込 4月5日(土)までに
③現代押し花アート教室
～押し花好きの仲間をつくりましょう。約15cm四方の押し花額を作成します～
日時 4月15日からの第3火曜日・全6回(予定)
①午前の部(10:00～12:30)
②午後の部(13:00～15:30)
のいずれか
講師 日本レミコ押し花学院講師
関根由美子さんほか
教材費 一回につき2,500円
申込 4月10日(木)までに

税金・年金・補助

tax & pension & assist



納税・年金・各種手当について

納期の変更について

資産税課 ☎33-1361

平成15年度固定資産税・都市計画税の第1期分の納期が変更になります。

第1期納期限 6月2日(月)

納税通知書は5月1日(木)に発送します。

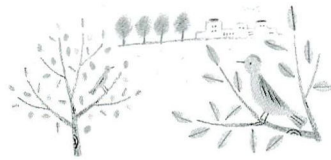

在宅重度障害者・在宅要介護高齢者のタクシー初乗り料金を補助

「申込」①障害福祉課 ☎33-1461
②高齢介護課 ☎33-1864

市では、次のとおりタクシーの初乗り料金を助成するタクシー券を交付しています。交付枚数は1か月につき4枚で、平成15年度分は3月24日(月)から交付をはじめます。

①在宅重度障害者

対象 次のいずれかに該当し、在宅で生活をしている方

- 身体障害者手帳 1級または2級所持者(ただし、上肢障害2級と聴覚障害2級は除く)
 - 療育手帳 A1またはA2所持者
 - 精神障害者保健福祉手帳 1級所持者
 - 特定疾病医療受給者証 所持者
 - 小児特定疾患医療給付決定通知書 所持者
- 申込方法** 該当する手帳などを持参の上、障害福祉課窓口へ

②在宅要介護高齢者

対象 介護保険の要介護認定で要介護3・4・5と認定され、在宅で生活をしている方(※ただし、上記の在宅重度障害者等福祉タクシー利用助成の対象者は除く)
申込方法 介護保険被保険者証を持参の上、高齢介護課高齢社会担当窓口へ

母子家庭などの方・障害のあるお子さんのいる方のための手当

児童福祉課 ☎33-1453

それぞれ手続きに必要な書類が異なる場合があるので、事前にお問い合わせください。

●児童扶養手当

対象 18歳以下の児童を育てている母子家庭などの方

手続き 戸籍謄本などの必要な書類・印鑑・申請者の預金通帳などを持参して児童福祉課(市役所2階)で申請

支給額 児童1人の場合(2人目以降から金額が変わります) 全部支給月額42,370円・一部支給月額42,360円～10,000円

※所得制限があります。昭和60年8月1日以降に支給要件(離婚・父の死亡など)に該当してから5年を経過したときは申請できません。
その他 公的な年金との併給はできません。
※児童が児童福祉施設などに入所しているときは受けられません。

支給月 4月・8月・12月

●特別児童扶養手当

対象 身体または知的に政令で定める程度以上の障害を持つ20歳未満の児童を育てている方

手続き 所定の診断書(身体障害者手帳などで省略できる場合があります)

戸籍謄本などの必要な書類・印鑑・申請者の郵便貯金通帳などを持参して児童福祉課(市役所2階)で申請

支給額 重度障害児の場合1人につき月額51,550円・中度障害児の場合1人につき月額34,330円

※所得制限があります。障害の程度により、受けられるかどうか認定されます。

その他 児童の障害を事由として支給される公的な年金との併給はできません。

※児童が児童福祉施設などに入所しているときは受けられません。

支給月 4月・8月・11月

●小田原市母子家庭等児童手当

対象 義務教育終了前の児童を育てている母子家庭などの方

手続き 申請者の預金通帳・印鑑を持参して児童福祉課(市役所2階)で申請

支給額 月額1人1,500円(1世帯2人まで)

その他 公的な年金との併給もできます。
※児童が児童福祉施設などに入所しているときは受けられません。

支給月 9月・3月

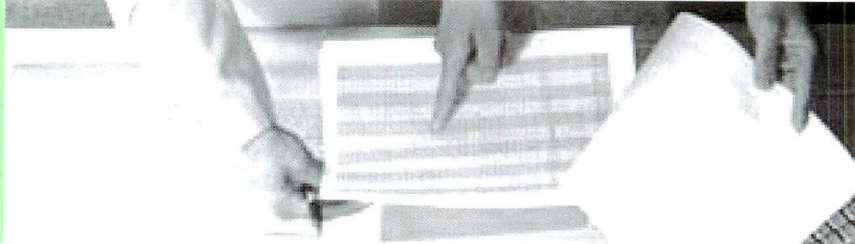

講座・教室

lectures & lessons

講座・教室・講習会など



生涯学習きらめき☆おだわら塾 前期常設講座(4月～9月)

生涯学習課 ☎33-1712

ボランティア講師「きらめき☆市民教授」の連続講座に参加してみませんか？初心者向けの連続講座です。受講料は無料(材

料費などの実費は必要)。
※すべて申込先着順です。申し込み5人未満の講座は中止となります。

※費用や持ち物など詳しくは、公共機関窓口のチラシをご覧ください。

No.	講座名・回数	市民教授名	日程・場所
1	山歩きの楽しさ・春夏編～基礎知識と体験歩き～・4回<定員30人>	鈴木正春	4/5のみ13:00～17:00・マロニエ、4/12・5/17・6/14の土曜日9:00～15:00・屋外
2	初心者のためのフラワーアレンジメント・4回<定員10人>	田代ひろみ	4/16・4/23・5/14・5/28の水曜日13:30～15:00・マロニエ
3	初めてのフラワーアレンジメント・5回<定員30人>	斑目茂美	4/24・5/8・5/22・6/5・6/19の木曜日14:00～16:00・マロニエ
4	和裁の仕立・10回<定員10人>	三浦とく江	4/20・5/11・5/18・6/8・6/22・7/13・7/27・8/10・8/24・9/7の日曜日9:00～12:00・マロニエ
5	書道の美・5回<定員10人>	常永八十人	4/3・4/10・4/17・4/24・5/8の木曜日10:30～12:00・マロニエ
6	書道「気分は筆遊び」～まず毛筆で名前から～・5回<定員20人>	堤千恵子	5/7・5/21・6/4・6/18・7/2の水曜日10:00～12:00・マロニエ
7	俳画入門講座～初めての俳画、絵の具遊びで日常生活に潤いをもたせよう～・8回<定員10人>	谷畑吉章	4/16・5/14・5/21・5/28・6/11・6/25・7/9・7/23の水曜日13:30～15:30・市民活動サポートセンター
8	クレイクラフトフラワー(粘土で作るインテリア)・10回<定員20人>	三股恵美	4/16・4/23・5/7・5/21・6/4・6/18・7/2・7/16・8/27・9/10の水曜日9:30～12:00・マロニエ
9	やさしいジャズダンス&HIPHOP・4回<定員30人>	川口雅子	5/10・5/17・5/24・5/31の土曜日18:30～20:00・小田原アリーナ
10	日本舞踊・10回<定員10人>	村越孝生	4/16・5/7・5/21・6/4・6/18・7/2・7/16・8/6・8/20・9/3の水曜日13:30～16:30・マロニエ
11	フラダンス・8回<定員30人>	太田秀子	4/19・4/26・5/3・5/10・5/17・5/31・6/7・6/14の土曜日10:00～12:00・中央公民館
12	男性のためのコーラス～やさしい合唱曲を中心に～・10回<定員50人>	大塚正夫	5/10(土)・5/17(土)・5/25(日)・5/31(土)・6/8(日)・6/14(土)・6/22(日)・6/28(土)・7/6(日)・7/12(土)15:00～17:00・中央公民館
13	義太夫・8回<定員20人>	林ミチヨ	4/3・4/10・5/22・6/12・7/24・8/14・9/11・9/25の木曜日19:00～20:30・中央公民館
14	江戸時代末期に於ける小田原領内の三偉人についての勉強・4回<定員15人>	石田賢造	4/19・5/17・6/21・7/19の土曜日13:30～15:30・いそしぎ
15	良寛の生涯と芸術・8回<定員25人>	齊藤雄致	4/17・4/24・5/1の木曜日と5/7・5/14・5/21・5/28・6/4の水曜日13:00～15:00・市民活動サポートセンター
16	英語俳句紹介～ブロードウェイでのハイク・キャンペーン～・4回<定員15人>	鈴木良亮	4/27・5/18・6/29・7/27の日曜日10:30～12:00・マロニエ
17	川柳講座・6回<定員20人>	川瀬渡風	4/26・5/31・6/28・7/26・8/30・9/27の土曜日10:00～12:00・いそしぎ
18	人とかかわりの中で「自分の特徴」を知る・5回<定員20人>	西湘カウンセリング研究会	4/8・5/13・6/10・7/8・8/26の火曜日13:30～15:30・いそしぎ
19	手すきはがき作り・5回<定員50人>	リサイクルネットワーク樹	4/11・5/9・6/13・7/11・8/8の金曜日13:00～15:00・市民活動サポートセンター
20	歌の基礎から学んで楽しく唄おう・5回<定員15人>	市川光江	4/19・5/17・6/14・7/19・9/20の土曜日14:00～16:00・尊徳記念館

市内や県下で行われるイベント、行政からのお知らせなどを紹介します。
わからないことはタイトル名の下にある担当部課までお気軽にどうぞ。
なお事前申込が必要なものは、担当部課の前に**申込**と書いてあります。

こども

for children

児童対象の行事など

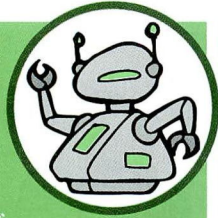

ぴよぴよくらぶ

青少年課 ☎33-1736

みんなで楽しめる遊びを月代わりで用意しています。原則毎月第2木曜日に行います。いつでも自由に参加できます！
事前申込不要。

日時 4月10日(木) 10:00～11:30

場所 マロニエホール

対象 入園前のお子さんとその保護者

内容 未定

参加費 50円(保険料・材料費)

中央公民館・国府津公民館スタディースプラザ

中央公民館 ☎35-5300

国府津公民館 ☎48-2035

●中央公民館「モコモコ動物をつくろう！」

日時 3月22日(土) 13:30～15:30

内容 はり金と羊毛でぬいぐるみを作ります

教材費 500円

対象 小・中学生20人

●国府津公民館「楽しいお菓子づくり」

日時 3月29日(土) 9:30～12:00

内容 楽しくお菓子を作って食べます

教材費 500円

対象 小・中学生20人

※2科目とも3月15日(土)からそれぞれの館で受付・先着順

子供映画会と金次郎のおはなし

尊徳記念館 ☎36-2381

日時 4月5日(土)10:00～(開場 9:50)

場所 尊徳記念館(定員60人)

題名 ①クマのミナクロと公平じいさん

②わらしべ長者

③金次郎のおはなし

茶道を体験してみよう！

青少年課 ☎33-1736

むずかしく考えないで、楽しく日本の伝統文化「茶道」にふれてみよう！

日時 4月19日(土) 9:30～12:00

場所 マロニエ

参加費 200円(お茶菓子代)

対象 小学校2年生～中学校2年生・15人

応募 4月10日(木)までに住所・氏名・電話番号・学校名・学年を電話で。多数抽選。定員に達しないときは、定員まで先着順に受付。

就学援助制度

学校教育課 ☎33-1683

経済的に就学費の負担の大きい世帯で、4月以降に市立の小・中学校に通う児童生徒の保護者に学校教育費を援助します。現在受けている方も新たに申請が必要です。

対象 学用品費、校外活動費、修学旅行費、医療費、眼鏡作成費、学校給食費など

申込方法 4月7日(月)～30日(水)までに、各小・中学校または学校教育課(市役所5階)にある申請書に所得を証明する書類などを添えて学校に持参してください。以降も随時受け付けますが、全額が支給されないことがあります。なお、小・中学校両方に子どもが通っている場合は、小学校に提出してください。

よいこ名作劇場

中央公民館 ☎35-5300

日時 3月22日(土) ①10:00～②13:30～

場所 中央公民館視聴覚室(定員70人)

題名 長ぐつをはいた猫

かもめ図書館特別映画会(アニメ三本立て)

かもめ図書館 ☎49-7800

アンパンマンシリーズ

「クリームパンダとお菓子の国」ほか(計86分)

日時 3月21日(祝) 14:00～(開場13:30)

場所 かもめ図書館(定員180人・先着順)

※13:30から入場券配布・1人1枚限り。お車での来館はご遠慮ください。

図書館こどもクラブ参加者募集

申込 かもめ図書館 ☎49-7800

学習、ボランティア、遊びの要素を取り入れた活動を通して、子どもたちに図書館のことを楽しみながら知ってもらいます。

内容 図書館の本やコンピュータを利用した調べものや児童コーナーの飾りつけ、手作り絵本の製作、お年寄りとのふれあいなど

日時 4月19日(土)～9月20日(土)までの毎月第3土曜日10:00～(2時間程度)

場所 かもめ図書館

対象 市内在住の小学4～6年生20人・多数抽選

申込 4月1日(火)まで(必着)に、住所・氏名・電話番号・学校名・学年・保護者氏名をはがきに書いて郵送。または電話・直接。

※14年度に参加された方はご遠慮ください。

〒250-0875 小田原市南鴨宮1-5-30

※小学1～3年生は9月ごろに募集します。

小学生陸上競技教室

申込 体育協会 ☎24-0343

日時 4月12日(土)～平成16年3月13日(土)まで(全15回)9:00～11:00

場所 城山陸上競技場

対象 小学校4年生以上・100人先着順

指導者 小田原市陸上競技協会指導員

参加料 3,000円(傷害保険料含)

申込 3月18日(火)～4月9日(水)までに電話で

図書館こどもアニメ映画会

かもめ図書館 ☎49-7800

題名	日時	場所	定員
①忍たま乱太郎の交通安全	3月15日(土)	市立図書館	80人
②三丁目物語 春 うちのタマ知りませんか?	14:00～(開場 13:40)		
①銀色のシカ	3月22日(土)	かもめ図書館	180人
②かんすけさんとふしぎな自転車	14:00～(開場 13:40)		
①山羊の幼稚園	4月12日(土)		
②私のあしながおじさん てんやわんやの入学式	14:00～(開場 13:40)		



スポーツ

sports



各種スポーツ 大会・講習会など

一部の体育施設がインターネットで予約できます

申込 スポーツ課 ☎38-1148

3月からインターネット上で体育施設の一部(寿町テニス場、鴨宮運動広場、高田運動広場)の予約受付が可能になりました。これに伴いご利用されるすべての方は、ID取得の手続きが必要になります。スポーツ課(小田原アリーナ内)と中央公民館、国府津公民館で受け付けています。

夜間照明施設の開放

申込 スポーツ課 ☎38-1148

酒匂中・国府津小・豊川小の夜間照明施設を市民スポーツ活動の場として有料で開放します。利用を希望するグループは登録してください。

開放期間 4月～11月(随時受付)

利用種目 軟式野球(酒匂中のみ)・ソフトボール・サッカー

登録方法 成人の代表者を有する市内在住・在勤・在学の10名以上のグループを作り、所定の名簿用紙に記入して提出。

利用方法 抽選会に出席し、日程を確定してから申し込んでください。抽選会は利用する月の前月に行います。4月分は3月25日(火)19:00～、小田原アリーナ研修室にて行います。

小田原アリーナの行事予定〈3月15日～4月14日〉

小田原アリーナ ☎38-1144

期 日	内 容
3月 16日(日)	フットサルリーグ入れ替え戦
21日(祝)	全日本空手道選手権
22日(土)	プロレスリングノア小田原大会
4月 6日(日)	ヤングファイトボクシング
11日(金)～12日(土)	中村屋大感謝祭

※イベント開催時は、一般利用ができないこともあります。

市町村対抗「かながわ駅伝」競走大会結果

スポーツ課 ☎38-1149

2月9日(日)に、秦野から相模湖までの51.5km・7区間の新コースで行われたかながわ駅伝の結果は、第1位横浜市、第2位相模原市、第3位秦野市でした。10回出場の高田選手をはじめ、選手の方々の力走により、本市は8位となりました。出走選手は次のとおり。(敬称略) 監督：福沢潔 第1区：権守竜也(酒匂中学) 第2区：高田勇二(湘南RC) 第3区：安池一公(神奈川衛生学園) 第4区：川口愛美(日本大学) 第5区：柏木正嗣(富士フィルム足柄) 第6区：大久保明(小田原市陸協) 第7区：伊勢田康也(小田原市陸協)

休日は家族・仲間と楽しくスポーツしよう!

申込 スポーツ課 ☎38-1148

毎月土曜日か日曜日の2～3日は、一般利用される方のために、施設の一部を空けてあります。※日程の変更がある場合があります。利用方法・料金は通常と同じです。

●小田原アリーナ

○一般利用(要予約:メインアリーナのみ。専用利用)

3月15日(土)

○個人利用※道具持参(予約不可:メインまたはサブアリーナを共用利用)

バスケットボール・バドミントン・卓球のみ

3月21日(祝)・23日(日)・29日(土)・30日(日)

●小田原テニスガーデン(要予約)

テニス・ソフトテニス

3月22日(土)・23日(日)・4月12日(土)

●酒匂川スポーツ広場(要予約)

野球・サッカー・少年野球・ソフトボール

3月16日(日)・4月5日(土)

トレーニングルーム利用者講習会(4月分)

対象 高校生以上・予約制

●小田原アリーナ ☎38-1144

日時 4月12日(土)・27日(日) 9:30～11:00
4月3日(木)・24日(木) 18:30～20:00

定員 50人・先着順

申込 3月15日(土) 9:00～

●スポーツ会館 ☎23-2465

日時 4月5日(土) 13:30～15:00

4月16日(水)・26日(土) 18:30～20:00

こども体操教室

申込 スポーツ会館 ☎23-2465

●ちびっ子体操教室

日時 5月7日～6月25日までの水曜日
15:30～16:30・全8回

対象 5歳から小学校入学前の幼児30人

●とび箱・鉄棒教室

日時 5月9日～6月27日までの金曜日
16:00～17:00・全8回

対象 小学校1～3年生児童30人・多数抽選
※共通事項

参加料 4,000円(保険料を含む)

申込 4月6日(必着)までに、往復はがきで往信面にご希望の教室名、住所、氏名(保護者と本人)、生年月日(本人)、電話番号を、返信面には返信先を書いて郵送。

〒250-0013 南町1-1-40

小田原地区実業団対抗駅伝競走大会結果

スポーツ課 ☎38-1149

2月16日(日)に22チームが参加した実業団駅伝は、クボタAチームが2区間で区間新記録の快走をみせ、みごと大会3連覇を達成しました。応援ありがとうございました。

優勝：クボタA 1時間35分18秒(監督：遠藤毅/メンバー：瀬戸伸生・大久保明・瀬戸和義・川村章・永井圭介・譲原洋)

準優勝：富士フィルム足柄A、**3位**：コニカ小田原A

区間賞 1区：柏木正嗣(コニカ小田原A)、2区：高嶋康司(コニカ小田原A)、3区：瀬戸和義(クボタA)、4区：井上剛(富士フィルム足柄A)、5区：小清水功(印刷局A)、6区：譲原洋(クボタA)

市内や県下で行われるイベント、行政からのお知らせなどを紹介します。
わからないことはタイトル名の下にある担当部課までお気軽にどうぞ。
なお事前申込が必要なものは、担当部課の前に「申込」と書いてあります。

イベント
3/15 ▶ 4/14

たけのご祭り

【申込】JAおだわら富水支店
☎36-2184 (平日のみ)

4月5日(土)～29日(火)

JAおだわら富水支店竹の子研究会では、「もみがらリサイクル推進委員会」(市・JAほか)



とともに、竹林の土壌改良材としてもみ殻の再利用を図り、やわらかく良質なたけのこを育てました。

日時 4月5日(土)～29日(火) 10:00～13:00

※期間中は、いつでもできます。

場所 市内穴部ほか(集合場所:JAおだわら富水支店)

定員 5・6日のみ100人・先着順

入園料 300円(保険料含む)

たけのこは1kg500円

申込 3月17日(月)～4月25日(金)まで

城の日企画イベント

「中世日本最大の城郭を歩く」

【申込】観光課 ☎23-1373

4月6日(日)

4月6日の城の日にちなんで、戦国時代における日本最大の城郭として知られた小田原城の大外郭をご案内します。

「歴史のこぼれ話」や「知られざる意外な真実」が盛りだくさんです。

日時 4月6日(日)9:00～40集合随時出発

12:30頃解散

(小雨決行ですが、その場合コースの一部変更もあります。)

集合場所 小田原城銅門広場

コース 銅門～八幡山遺構～大掘切～稲荷森～銅門

参加料 100円(傷害保険料など)

定員 100人(先着順)

申込 ボランティアガイド協会 ☎22-8800
に電話で、9:00～16:00

※歩きやすい履き物と服装でご参加ください。

・歴史見聞館は4月6日まで、天守閣は4月6日に限り、小中学生の入場は無料となります。

・4月6日は、銅門の内部を特別開放します。(9:00～16:00)

タケノコ掘り

旬の味を楽しもう!

いこいの森 ☎24-3785

4月13日(日)・19日(土)・23日(水)

日時 4月13日(日)・19日(土)・23日(水)の3日間
10:00～

場所 辻村植物公園駐車場

入園料 300円(保険料など)

※タケノコは1キロ400円

対象 各日100人・先着順

申込 3月18日(火)より9:00～16:00

小田原の月例イベント

● 港の朝市 事務局 ☎22-6617

日時 毎週土曜日

鮮魚 9:00から売り切れまで

鮮魚以外 8:00～11:00

場所 小田原漁港(早川)

● 昼のミニコンサート(第4水曜日)

市民交流課 ☎33-1706

日時 3月26日(水)12:30～12:45

場所 市役所2階談話ロビー

出演 加藤千里さん&小西とも子さん
(ピアノ連弾)

曲目 「聖者の行進」「ハンガリー舞曲」ほか

～ピアノ・デュオによる世界の旅～

● 草花などの即売会

フラワーガーデン ☎34-2814

日時 毎週日曜日10:00～15:00

(小雨決行)

場所 フラワーガーデン

● とれたてイチ～花と野菜の即売会

小田原とれたて倉庫 ☎22-6855

日時 3月16日(日)・4月6日(日)

10:00～16:00

※3月16日は即売会以外に「手造りこんにゃく」の実演・販売も行います。11:00と14:00の2回、各先着30名様に限り参加料300円で体験できます。久野の農家に伝わるコンニャクイモから造る方法です。どうぞお楽しみに

場所 小田原とれたて倉庫
(スポーツ会館となり)

コラム de 情報!!

あなたが、家族が倒れた。 そのとき救急車が なかったら!

消防本部警防課 ☎49-4422

昨年の救急車の出場件数は、前年に比べ757件(10%)増加し、8,653件に

達しました。搬送された方は急病が多く、次に交通事故、一般的なけがの順で



ですが、そのうち半分が軽症の方でした。

「重症者のために、緊急を要しない軽症の方の救急車の利用はご遠慮ください」

高齢者社会を迎えるにあたり、さらに重症者の救急需要が拡大するものと思われます。救急需要の抑制にご協力ください。

人生の節目には 国民年金の届出を

福祉総務課 ☎33-1867

20歳から60歳までの40年間は全員が国民年金に加入します。この長い間には、就職や結婚などさまざまな節目が訪れます。そこで忘れてはいけないのは、その都度年金の届出をすることです。届出忘れや納め忘れから年金が受けられなくなることはないよう、自分の年金は自分で守りましょう。届出の遅れが2年を過ぎてしまった場合、2年を過ぎた期間は遡って保険料を納めることができず、保険料未納期間となってしまいますのでご注意ください。

●20歳になったとき ●就職したとき ●退職したとき ●結婚したとき ●離婚したとき ●第3号被保険者の配偶者が退職・転職などしたとき ●厚生年金・共済組合加入者の扶養からはずれたときなど

※届出の際は必ず年金手帳を持参しましょう。



ミューズ・フェスタ2003

県立生命の星・地球博物館 ☎21-1515

3月21日(祝)・22日(土)

開館9年目を迎える記念の日に行う、地域と一体になったイベントです。外国産カブトムシなどの移入昆虫の問題を考えるシンポジウムなど盛りだくさん!

日時 3月21日(祝)・22日(土)9:00~16:30

場所 県立生命の星・地球博物館

内容 移入昆虫問題シンポジウム・展示、博物館友の会活動紹介、クイズラリー、折り紙コーナー、小田原のチンチン電車ビデオ紹介、ミニコンサートなど

第二回小田原雛なの同窓会 ~お城の桜と雛の集い~

小田原雛なの同窓会準備室 ☎22-9244

3月21日(祝)~30日(日)

江戸から昭和までの雛人形を一堂に展示し、「お雛祭り」を開催。今年は新たなお雛様も増え、ますます賑やかです。



日時 3月21日(祝)~30日(日)10:00~19:00
場所 銅門

講演会「地域スポーツの諸課題と総合型地域スポーツクラブのあり方」

申込 スポーツ課 ☎38-1149

3月26日(水)

本市のスポーツの未来を考えるため、市民が主体的に運営し、スポーツを介して地域交流の拠点として活動できる「総合型地域スポーツクラブ」への理解を深め、スポーツを通じた地域のあり方を探るための講演会を行います。

日時 3月26日(水)18:00開場 19:00開演

場所 小田原アリーナ

講師 榊原孝彦さん(成岩スポーツクラブ)

定員 100人・先着順

申込方法 3月20日(木)までに、住所・氏名・電話番号・所属団体名を電話で(9:00~21:00)

長興山のしだれ桜とお塔坂 早川の流れをききながら板橋まで

申込 小田原ボランティアガイド協会

☎22-8800

3月28日(金)・4月2日(水)

実施日 3月28日(金)・4月2日(水)小雨決行

集合 10:00(入生田駅前)

解散 15:00(箱根板橋駅前)

コース 入生田駅~長興山紹太寺~稲葉一族の墓所~しだれ桜~旧東海道(歴史と古刹)~風祭(昼食)お塔坂~板橋のお地蔵さん~旧板橋別荘地帯~箱根板橋駅(解散)

定員 各日共50人・先着順

申込 3月15日(土)9:00~16:00

小田原ボランティアガイド協会・成川

※お弁当・飲み物持参(お忘れなく)。山道につき歩きやすい履物と服装でご参加ください。

市民ロビーコンサート

公募による小田原ゆかりの音楽家(第10回)
~輝きあふれるマリンバの響き~

市民交流課 ☎33-1706

3月28日(金)

今回は、公募による演奏家の方々によるコンサートです。お昼のひととき、春のきらめく日差しのようにあたたかく軽やかに響きわたるマリンバの調べをお楽しみください。

日時 3月28日(金)12:20~12:50

場所 市役所2階市民ホール

出演者と曲目

・佐藤直美さん、高知尾真優さん、中村梓さん(マリンバ)

・組曲「カルメン」より(ビゼー 作曲)ほか



小田原競輪開催日

事業課 ☎23-1101

3月28日(金)~30日(日)

31日(月)場外

4月11日(金)~13日(土)

14日(月)~15日(火)場外

小田原競輪場の収益金は、市民の皆さまのために役立てています。

おだわら国際交流ラウンジ “ティーサロン”

~台湾の手芸品を作ろう!~

申込 市民交流課 ☎33-1707

3月29日(土)

台湾出身の鄭順仁さんが、リボンを使った台湾の手芸品であるバッタやキリンの作り方を紹介します。



日時 3月29日(土)13:30~

参加費 300円(材料費) バッタかキリンの希望を申込時に。

申込 3月27日(木)までに

市民(団体)がホストになり、お茶とお菓子をいただきながら、「海外生活体験」「在住外国人の故郷紹介」「日本文化紹介」「NGO活動紹介」などを通して楽しいひとときを過ごしていただく“ティーサロン”をプロデュースして下さるホスト役を募集しています。

松永記念館前期平常展示 「井上三綱展」

郷土文化館 ☎23-1377

4月5日(土)~10月5日(日)

今回は、館蔵作品の中から、昭和期に小田原に在住し活躍した洋画家井上三綱の作品を展示します。油彩・水彩・版画・ちぎり紙などを取り込んだ混合技法とよばれる三綱独自の世界をお楽しみください。

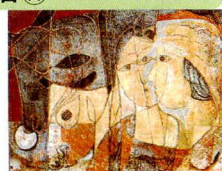

期間 4月5日(土)~10月5日(日)9:00~17:00

場所 松永記念館本館展示室

テニスを楽しむ日

スポーツ課 ☎38-1149

4月6日(日)~11月2日(日)

初心者を対象に無料で指導します(当日申込)。



日時 4月6日から11月2日までの第1日曜日10:00~12:00、13:00~15:00※10月は13日(祝)

場所 城山庭球場

種目 ソフトテニス・テニス

持ち物 テニス用具一式、クレーコート用のテニスシューズ

心におみやげ、
見つけて小田原。

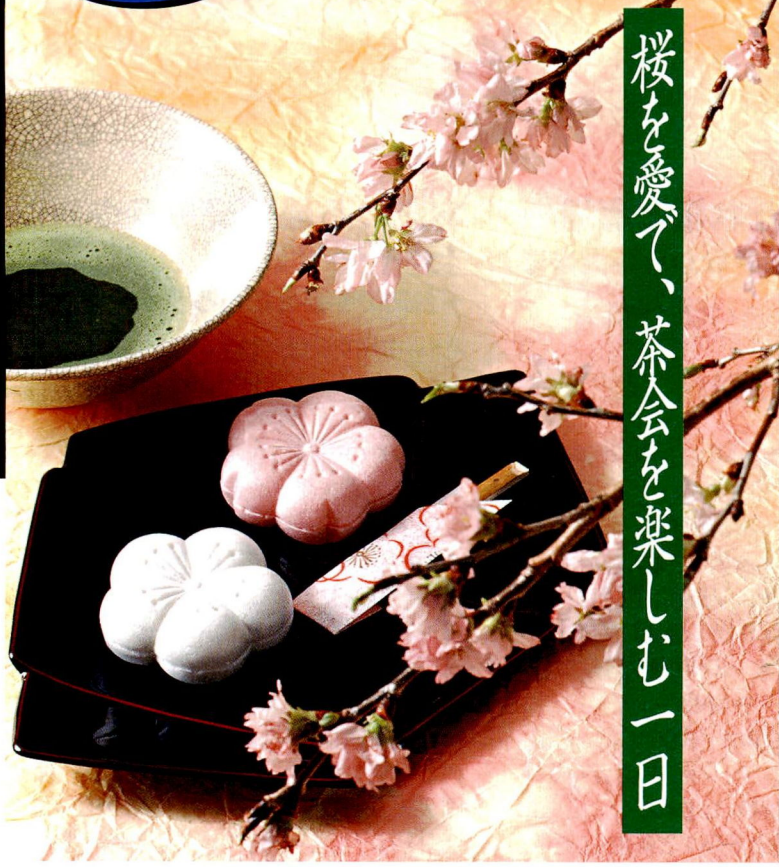

桜を愛で、茶会を楽しむ一日

桜まつり

日時 4月6日(日)
10:00～ 俳句大会 (市民会館)
11:00～ 野点 (本丸広場)
13:00～ 稚児行列 (城址公園周辺)

※夜桜情報3月下旬から4月上旬の桜の見ごろに合わせ、城址公園・城山公園・長興山・沼代桜の馬場でポンボリを点灯します(18:00～22:00、長興山は20:00まで)。
観光協会 ☎22-5002



きものでまちあるき

和装で歩いて、まちに彩を加えましょう!
日時 3月29日(土)・30日(日) 10:00～15:00 (雨天決行)
集合 郷土文化館
会費 着物を用意できる方500円、それ以外の方1,000円。
申込・問合せ 3月28日(金)までの12:00～19:00
小田原まちづくり応援団準備会 ☎21-2833

小田原文学館観桜会

オープニング・セレモニーに続き、庭園コンサート、詩の朗読会、茶会などが開かれます。屋台など出店も盛りだくさん。桜咲くうらかな春の一日を美しい小田原文学館庭園でお過ごしください。入場自由、文学館・白秋童謡館も入館無料になります。
市立図書館 ☎24-1055

日時 4月6日(日) 11:00～17:00
場所 小田原文学館・白秋童謡館
当日は通常通り9:00から開館しています。



石垣山大茶会

茶道連盟各流派と趣向を凝らした一般参加の茶席でにぎわう、恒例の大茶会です。
生涯学習課 ☎33-1712

おだわらシルバ
ー大学歴史観光
学科3年生によ
る石垣山史跡ガ
イドもあります。

日時 4月26日(土)・27日(日) 10:00～15:00
場所 石垣山一夜城歴史公園

茶席券 4席分・前売2,000円(当日2,200円)
三和・徳増各茶道具店、菜の花・松坂屋本店・栄町松坂屋・山口各菓子店で前売販売中。

● 個席募集 ●
あなたも茶席の席主になりませんか。茶道具・茶・菓子・灰などはご持参ください。
助成金 1日8,000円
申込 実行委員会・小宮 ☎22-8076

※雨天で2日とも開催できなかった場合は、28日(日)10:00～15:00に延期。
雨天中止の決定は、当日の6:30に行います。
おだわら・くらしのテレフォンガイドでも情報提供します。☎33-1266(サービスコード101)
※早川駅前から無料送迎バス運行(9:00～)

