

# おたわらしんぶん

5/15-6/14

2003

5/15  
No.843 毎月15日発行



## 小田原 四季報

### 私たちの川 酒匂川をきれいに!!

足柄平野を優雅に流れ、四季を織りなす酒匂川。  
この川は、まさに豊かな自然をたたえる母なる川。  
私たちの心に潤いと安らぎを与えてくれるこの流れを、  
未来永劫に受け継いでいきましょう。



5/25(日) 9:00~10:00

## 「クリーンさかわ」開催

場所 報徳橋付近(大井町との境)から酒匂橋までの両岸

自然環境を守り、環境美化意識を高めるために、自治  
総連合の主催で流域の自治会が中心となって、酒匂川  
一斉清掃を毎年行っています。昨年は、4,000人を超  
る参加者が一斉に作業しました。

小田原を愛する皆さん、奮ってご参加ください。  
参加方法 酒匂川両岸に9か所設置されている最寄り  
本部で、受け付けをした後、ゴミ袋を受け取ってくだ  
い。清掃開始前に注意事項を説明します。軍手持参。  
\*雨天や河川の増水時は中止します。おだわら・くら  
のテレフォンガイド33-1266(サービスコード101)で、  
日確認してください。





# まちづくりに 参加する

市報 広報広聴室 ☎ 33 1 2 6 1

あなたもまちかど特派員!

## 広報おだわらの レポーターを募集します

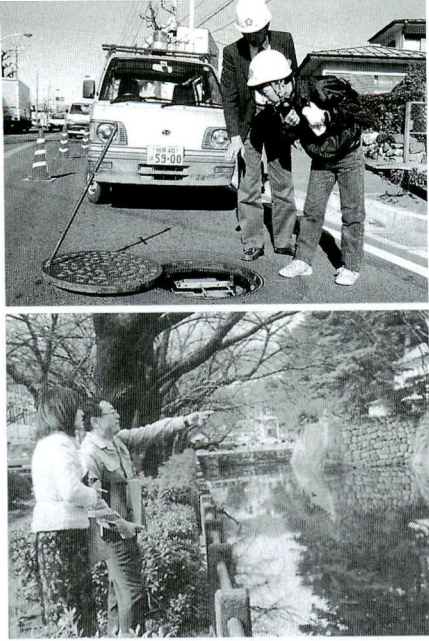

皆さんの目から見た行政や、市民生活・まちの様子などを取材してみませんか。取材レポートは、「広報おだわら」に掲載します。

**対象** 市内在住の平日活動できる方・3人。応募多数の場合など、必要に応じ選考。

**応募方法** 住所・氏名・年齢・電話番号のほか、自己紹介と600字程度の応募の動機、取り上げたい情報などをまとめて郵送。

**謝礼** 掲載1回につき10,000円

**申込方法** 6月16日(月)までに郵送またはFAX、電子メールで。

〒250-8555  
小田原市役所広報広聴室  
koho@city.odawara.kanagawa.jp  
FAX 32 4 6 4 0

## 動く市政教室で まちを再発見

市内の自治会やPTAサークルなどの団体を対象にした公共施設見学会です。環境にやさしいハイブリッドバス(低公害車)を使用しています。コースなどについてはご相談ください。

**実施日** 7月2・4・8・9・23・30日  
8月1・5・27・29日  
9月5・9・11・19・30日

**定員** 1団体20〜50人・先着順  
(希望日は1日のみ)

※7月16日(水)には個人で申し込めるコースを予定しています。詳しくは、6月15日号「広報おだわら」でお知らせいたします。



第2回



## 子育てミニ辞典

その2 食事編  
離乳食のすすめ方

児童福祉課 ☎ 33 1 4 5 2

### 離乳食が必要なわけ

生まれたばかりの赤ちゃんにとって、母乳やミルクが理想的な栄養です。でも6か月を過ぎるころからは、これだけでは必要量をまかないきれなくなります。そこで、今まで母乳やミルクなどの乳汁だけに栄養を頼ってきた赤ちゃんに、乳汁より水分の少ない乳離食を与えて色々な栄養素を補う必要があります。また離乳食は、ものを噛んだり飲み込んだりして舌やあごを動かし、言葉話す機能の発達を助けてくれる役目もあります。

### 離乳食と時期

個人差はありますが、健康で発育が順調な赤ちゃんなら、生後5か月ころからが離乳食を始める時期です。首のすわりがしっかりして大人が食べているものをじっと見つめたり口をモグモグさせたりするなどが目安。遅くても6か月くらいまでには始めてください。赤ちゃんの興

味を見逃さないことが大切です。目安としては、5〜6か月でドロドロ状、7〜8か月では舌でつぶせるくらい、9〜11か月で歯茎でつぶせるくらいの固さで与えるのが適当です。

### 初めての離乳食

最初は赤ちゃんが上手に飲み込む訓練として、お米のお粥やパン粥から始めましょう。水分補給は湯冷ましや薄めた麦茶などが適しています。野菜は人参やほうれん草などを柔らかく煮てすりつぶすのがお勧め。ごぼうやレンコンなどアクの強いものは向きません。離乳の進行状況に応じたベビーフードを使うこともできます。また、離乳食はほとんど味がついていないくらいの味付けにしてください。赤ちゃんの味覚は大人が考える以上に敏感で鋭いもの。かつお節や野菜スープで調理し、食材本来の持つ味を生かしましょう。

### 離乳食はペースが大事

最後に、離乳食作りで一番気をつけたのは衛生です。赤ちゃんの消化器は、細菌に対する抵抗力が弱いので、作る前には必ず手を洗い、清潔な器具や食器を使いましょう。

赤ちゃんの発育にはかなり個人差があるので、なかなか本のとおりにはいきません。焦らずゆっくり、子育てを楽しんでください。

また、はちみつは乳児ボツリヌス病予防のため満1歳までは使わないようにします。





### 6月の乳幼児健康診査など カレンダー

場所 保健センター

受付 13:00~14:00

持ち物・ママパパ学級のプログラムなど

4か月児健診	平成15年2月生	5日	12日	19日
8~9か月児健診	指定医療機関 無料 お子さんが3か月ごろに、予防接種の案内と一緒に健康診査票を郵送します。			
1歳6か月児健診	平成13年11月生	3日	10日	17日
2歳児歯科健診	平成13年5月生	26日	27日	
3歳児健診	平成11年11月生	6日	13日	20日
ママパパ学級	前期 後期	2日	24日	電話申込制 受付13:00~13:15
いきいき親子育児相談	保健センター	11日(水)	受付9:00~10:30	
	小田原アリーナ	24日(火)	受付9:30~10:30	
親子の心理カウンセリング	電話申込制			

### 予防接種

#### ●ポリオ

対象 3か月~7歳5か月児・大人再接種(最終)

時間 13:30~14:30

日程・場所

保健センター	5月21日(水)・27日(火)・29日(木)
市役所7階	5月19日(月)・26日(月)

#### ●ポリオワクチン追加接種(大人)

上記の日程で終了します。ご注意ください。昭和50年から52年生まれの方は、ポリオの免疫保有率が低いことが厚生労働省の調査で分かっています。ご希望の方は上記の日程の中で再接種できます。ただし、幼児期に2回接種済みの方が対象です(自己負担金3,000円)。次の機関でも再接種できます。

日本検疫衛生協会横浜診療所

☎045-671-7041 (自己負担金が必要)

### 休日診療カレンダー

場所 保健センター

●休日診療 ※健康保険証をお忘れなく!

受付 8:30~11:30(歯科9:00~)、  
13:00~15:30

	内科	小児科	耳鼻咽喉科	眼科	歯科
5月18日(日)	○	○	○	○	○
25日(日)	○	○	○	○	○
6月1日(日)	○	○	○	○	○
8日(日)	○	○	○	○	○
15日(日)	○	○	○	○	○

休日夜間急患診療所 ☎ 47-0823

休日急患歯科診療所 ☎ 47-0825

休日夜間急患調剤薬局 ☎ 47-0826

#### ●準夜間診療(内科・小児科)

受付 平日 19:00~22:00

土・日・祝日 18:00~22:00

#### ●重症の場合は24時間いつでも

消防署 ☎ 49-4410

●市立病院で毎日夜間、小児科の急患診療を行います。 ☎ 34-3175

### 健康教室 カレンダー

#### 平成15年度生活習慣病予防教室

##### 共通事項

時間 13:30~15:00(受付13:00~)

場所 保健センター

持ち物 健康手帳(お持ちの方)

#### 「其の2 高血圧編」

高血圧の予防方法について学びましょう。

日時 5月22日(休)

講師 小田原医師会 清水典子医師

#### 「其の3 歯の健康編」

この教室で「歯からはじめる健康生活」を実践しましょう。

日時 6月12日(休)

講師 小田原歯科医師会 山下伸司歯科医師

#### 「其の4 糖尿病編」

糖尿病の予防方法について学びましょう。

日時 6月26日(休)

講師 小田原医師会 雨宮光医師

### 献血

献血は皆さんの善意によって支えられています。400ml献血にご協力ください。

小田原駅東口	6月4日(水)
時間	10:00~12:00、13:00~15:30

### すこやか健康相談

日ごろの健康や高血圧・高脂血症・糖尿病などの生活習慣病、その他の病気に関する相談に、保健師・栄養士がお応えします。

日時 6月20日(金) 9:30~11:00

場所 保健センター(電話申込制)

### 生活習慣病予防 (40歳以上)

#### ●胃がん集団検診(電話申込制)

期日・場所	6月 2日(月) 町田公民館
	3日(火) 市役所車庫棟前
	10日(火) 保健センター
	25日(水) 卸商業団地
	26日(木) 農協大窪支店

受付 8:30~10:30

受診料 900円

#### ●子宮がん(頸部)・乳がんの集団検診 カレンダー

### あなたの生活を見直そう! (糖尿病予備軍編)

保健師や栄養士との約7か月間の個別の面接を通して、一人ひとりの状況にあった生活習慣の改善方法を一緒に考えていきます。

日程・内容 7月~2月の間に面接を6回、血液検査を3回行います。(無料)

場所 保健センター

対象 全日程に参加意思があり以下の条件に当てはまる40~69歳の方・20人

ここ1年の検査結果で、空腹時血糖値が110mg/dl以上126mg/dl未満。または随時血糖値が140mg/dl以上200mg/dl未満。またはHbA1cが5.5%以上6.1%未満

※血糖値などが高いことで通院している方は除く。ただし薬を飲んでおらず医師の許可があれば参加可能。

申込方法 電話申込制(6月25日(水)までに)

※原則として、6/26(木)の糖尿病教室(左記)に参加していただきます。

#### <健康カレンダーの訂正>

4月発行の健康カレンダーに誤りがありましたのでお詫びして訂正します。  
取扱医療機関一覧表の中の

#### <ツベルクリン反応BCG>

間中病院 ○<誤>→×<正>

印刷局小田原病院 ○<誤>→×<正>

#### <日本脳炎>

富田医院 ×<誤>→○<正>

<名称誤り>間中医院<誤>→間中病院<正>

\*表中の「あすなろクリニック」の電話番号は48-6543です。

**在宅寝たきり老人等訪問歯科診療** 寝たきりで通院が困難な方のために、自宅で歯科医師が治療します。☎47-0820

**こころの電話相談室** 中・高齢の方を対象に臨床心理士がお応えします。

日時 毎週月曜日(祝日・休日の場合は休み) 11:00~14:00 ☎46-0055



平成15年度

# 自治会長名簿

自治会長は、自主的に組織された自治会の代表者です。自治会は、地域の人々とのコミュニケーションに欠かせない存在。みんなでまちづくりに参加し、お互いに助け合える住みよいまちを目指しましょう。

地域づくり課 ☎33-1457

## 自治会総連合 役員

会長 野地 博      副会長 鈴木 敏郎・富川 正秀      会計 二見 昌一  
 理事 飯岡 芳雄・斎藤順治・相川 文雄・石川信雄      監事 石塚 秋太郎・星野清治 (敬称略・☆は連合会長)

連合会	自治会名	氏名	連合会	自治会名	氏名	連合会	自治会名	氏名	連合会	自治会名	氏名
緑	第1区	廣瀬 喜三郎	富水	中曾根 木村 善一	桜井	鴨宮4区-1	加藤 晃平	酒匂5区	湯川 進		
	第2区	栗田 新市		飯田岡東 阿部 一雄		鴨宮4区-2	小柳津 鉄功		酒匂6区	下村 興毅	
	第3区	古屋 正義		☆堀之内 鈴木 敏郎		鴨宮5区	勝又 国長		☆酒匂7区	二見 昌一	
	☆浦町	小山 公一		飯田岡本村 香川 勝久		大道	尾崎 荘彦		酒匂8区	錦見 和夫	
	第4区	鈴木 毅一		飯田岡若宮 鈴木 忱		寺下	武井 喜好		酒匂9区	河野 仁	
	第5区	笹井 鐘一		飯田岡飯中 植松 武夫		高河原	勝保 良方		酒匂10区	前田 満穂	
	竹花	奥津 朗弘		飯田岡楠 須崎 憲一郎		河原庭	横山 紘		酒匂11区	栗田 和雄	
	銀座	佐久間 興一		☆柳新田 渡会 敏昭		☆西之庭	相川 文雄		酒匂12区	田上 昭和	
	新玉	台宿		鳥海 健一		小台 綾部 良夫	新屋敷		小林 貢	酒匂13区	大津 幸男
		大工町		門松 俊二		池田 飯田 廣幸	浅原		増田 一秀	酒匂14区	細野 博之
第9区		小林 康男	新屋 村越 進	東栢山中の町	小澤 勝	酒匂15区	三原 孝一				
第10区		小林 勲	府川 阿部 一顯	東栢山学校前	窪田 寛	酒匂16区	上野 英實				
第11区		湯田 三男	久所 小野 幸信	東栢山城北	小澤 芳信	小八幡1区	鈴木 秀雄				
☆第12区		須田 勝次	仲沢 河口 一義	東栢山道下	小澤 信一	小八幡2区	安藤 勝彦				
第13区		森岡 克至	北ノ窪 滝島 清	東栢山道上	下澤 増夫	小八幡3区	内田 豊				
新宿		鈴木 進一	穴部 石田 勉	柳町	秋山 三郎	小八幡4区	譲原 弘				
万年		第15区	柳下 忠義	穴部新田 三廻部 一男	西栢山	米山 康郎	小八幡5区	井上 慧一			
		第16区	高橋 正義	上清水 木村 秀昭	栢山清流荘	川村 豊彦	小八幡6区	譲原 智			
	第17区	神保 伸夫	下清水 高橋 義忠	やまゆり	細谷 幸司	小八幡8区	山田 啓充				
	第18区	中津川 幸治	久野 宮本 石井 幸光	弥生	勝保 顯二郎	小八幡9区	瀬戸 正之				
	第19区	杉山 重雄	坂下 高橋 義雄	豊川	飯泉1区	高橋 英雄	片浦	小八幡10区	渋谷 利夫		
	第20区-1	相原 俊夫	京福台 勝保 毅		飯泉2区	水野 宏		☆石橋	中井 英雄		
	☆第20区-2	古怒田 務	北久保 濱野 昌平		☆飯泉3区	有賀 昭		☆米神	高橋 秀直		
	幸	第21区	桑原 義樹		下宿 矢口 洋	西成田		村山 孝	根府川	皆本 文弘	
		第22区	高橋 哲		久野中宿 下田 健司	成和		村山 照雄	江之浦	森本 俊行	
		第23区	小澤 安幸		星山 高木 正巳	成和		大村 慎哉	曾我	上曾我	稲毛 盛男
☆第24区		富川 正秀	中久野 初瀬川 禮司		桑原	澤地 要		中河原		柏木 清一	
第25区		高梨 弘之	三国 立石 真士		富士見	佐藤 逾		下大井		福住 和雄	
第26区		狩野 和雄	留場 寛		上府中	☆高田 足立 隆雄		鬼柳		杉崎 洋一	
第27区		川瀬 敏夫	☆坊所 星野 清治		上千代	富田 国広		曾我大沢		石井 敏治	
十字		第28区	新倉 敏夫	欠ノ上 中野 英二	上原	小泉 忠之	春木住宅	田中 章悟			
		☆第29区	福田 光好	舟原 下田 雅由	下千代	剣持 愛明	☆籠場住宅	飯岡 芳雄			
		第30区	國井 久夫	諏訪原 小林 経行	永塚	川口 春雄	花里住宅	新鹿 勲			
	第31区	湯山 一男	和留沢 釣巻 榮助	東大友	西山 佳男	橘南	☆西第1区	石塚 秋太郎			
	第32区	村瀬 浩三	大窪	西大友 東生 幹夫	延清		西第2区	武井 忠男			
	足柄	第33区	水口 健二	第58区	小泉 茂		下曾我	中宿	廣澤 卓		
		☆セントラルハイツ	斎藤 順治	第59区	植村 勝若			向原	中戸川 安彦		
		第34区	林 弘	第60区	荻野 暁男			町屋	岩田 一雄		
		第35区	田島 久雄	☆第61区	石川 信雄			羽根	峯尾 榮		
		第36区	澤地 宏	第62区	杉山 弘			押切	峯尾 昭		
第37区		椎野 宏秋	第63区	上村 信幸	JR前川アパート			古川 繁年			
芦子		寺町	萩野 太郎	第64区	山本 忠征			橘北	中村原第1区	加藤 茂	
		荻窪	守屋 俊男	早川	木地挽 杉本 茂雄				中村原第2区	飯田 美智男	
		上谷津	沼田 敬一	早稲田	飯田 和夫	中村原第3区			桑野 耕一		
		中谷津	常盤 博	向口	青木 宜吉	中村原第5区			小川 暁夫		
	下谷津	中村 良克	☆西組	青木 光義	中村原第6区	杉本 勲					
	入谷津	山田 義衛	中組	青木 正一	中村原第7区	花園 英二					
	☆池上	市川 勇	東組	國見 翼	小船第1区	渡邊 修佐					
	二川	☆井細田1区	大川 和重	山王	山王松原 柳下 達藏	☆小船第2区	早野 耕平				
		第43区	濱野 新平	網一色	山王西 都築 融光	山西	内山 崇郎				
		第44区	中山 照男	☆山王70区	山王東 石井 一雄	小竹下	石崎 晃				
小田原グリーンタウン		松嶋 實	網一色	山田 幸 寛	小竹打越	三邊 和夫					
東富水		蓮正寺第1	岩田 好夫	下府中	☆下堀 志村 常雄	小竹坂呂	小澤 義夫				
		蓮正寺第2	小澤 良昌	中里1区-1	村山 幸二	小竹脇	秋澤 静夫				
		蓮正寺第3	内村 久夫	中里1区-2	本間 昭	明沢	秋澤 充敏				
		蓮正寺第4	照井 繁	中里2区	角野 務	沼代	林 勝				
		蓮正寺第5	奥津 馨	矢作	中村 茂	上町	林 勇				
		蛸田駅前	柳川 利國	南鴨宮1区	加賀 方雄	橘団地共同	大澤 晴夫				
	霞ノ瀬	室 須美雄	南鴨宮2区	遠藤 秀夫	橘団地一般住宅	椋下 壽治					
	狩川	杉山 茂	南鴨宮3区	奥野 邦夫	さつきが丘	武井 久夫					
	蛸生会	金澤 恵美子	南鴨宮4区	廣澤 達雄	湘南橋台住宅	高橋 幸次					
	蓮正寺住宅	吉葉 茂樹	南鴨宮5区	渡邊 勇	若葉台	中濱 義博					
よし田	伊勢田 鐵也	鴨宮2区	高橋 隆一郎								
蛸田中央	鈴木 茂	鴨宮3区	天野 茂								



### ◆Kid's DANCINGパフォーマンス

ジャズダンスと発声・表現、お芝居。

日時 毎月第1・2木曜日16:45～17:45  
第2土曜日9:30～12:00

場所 渋谷バレエスタジオ(蓮正寺)  
松田町民文化センター

対象 小学生(幼児・親子での参加も可)  
会費 3,000円(親子4,000円) ※体験あり  
申込 湯川 ☎090-6305-4343

### ◆盆栽展示会

日時 6月7日(土)・8日(日)

場所 国府津公民館

問 川東盆栽会・和泉 ☎47-5526

### ◆らっきょうをつけてみましょう

日時 5月24日(土)11:00～塩漬け  
31日(土)11:00～本漬け

場所 ちえのわハウス(国府津)

定員 20人・先着順 会費 2,000円

持ち物 梅酒用の広口瓶、キッチンバサミ  
申込 ちえのわハウス・大曾根 ☎49-6045

### ◆小田原ちびっこマラソン大会

日時 6月29日(日)8:20開会(小雨決行)  
スタート・ゴール 小田原漁港

種目 1～3年生2km、4～6年生2.5km

定員 各学年150人・先着順

参加料 1,000円(傷害保険料含む)

申込 5月22日(休)までに、走ろう会会長山口・岩瀬自転車店・イトウスポーツ・レディースファッションフルヤ・リードスポーツで。

問 山口 ☎23-2241

### ◆ボランティア養成講座

障害児とのふれあい体験。

日時 7月5日・19日・8月30日(いずれも土曜日)、夏休み中の2日

場所 県立小田原養護学校

定員 高校生以上20人・先着順

申込 県立小田原養護学校・相田 ☎37-2755

### ◆リズム体操・ストレッチ

一緒に体を動かしましょう。

日時 毎週水曜日10:00～11:30

場所 西湘体育センター

会費 1,500円

申込 柴田 ☎35-1948

### ◆第10回みなづき展

ミニ盆栽と山野草の展示会。

日時 6月6日(金)～8日(日)9:00～16:00

場所 小田原城常盤木門

問 やまと園・広瀬 ☎046-268-0121

### ◆シュガー短歌会会員募集

NHK歌壇選者の松平盟子先生と一緒に楽しく短歌を学びましょう。

日時 毎月第2木曜日13:00～

場所 中央公民館

会費 月額2,500円(入会金あり)

申込 石塚 ☎43-0108

### ◆モルトフェリーチェ(イタリア料理講習)

日時 毎月1回土曜日の午前中

場所 中央公民館

定員 先着15人 会費 2,000円程度

申込 多喜 ☎090-9107-7054(19:00以降)

### ◆バドミントン同好会会員募集

日時 毎週水曜日9:00～12:00

場所 スポーツ会館

定員 初心者3～4人(見学歓迎)

会費 月額1,000円

申込 光昌会・大宮 ☎24-1406

### ◆ブリスアート教室会員募集

布生地(エクセース)を利用し、切込み絵画の作成。

日時 第2・4金曜日13:30～16:00

場所 マロニエ

会費 1回2,500円(材料費別)

問 小澤 ☎47-5035

### ◆英会話サークル「サンフラワー」

アメリカ人の先生と一緒にフリートーキングを楽しみましょう。

日時 毎週火曜日19:00～20:30

場所 中央公民館 定員 10人程度

会費 月額3,000～4,000円

問 太田 ☎・FAX 34-4429

### ◆中途失聴・難聴者のための手話講習会

～小田原市聴覚言語障害者福祉会主催～

手話の勉強・交流・情報交換

日時 毎月第1・3水曜日10:00～12:00

場所 社会福祉センター(見学自由)

申込 荻田 ☎43-4380

### ◆若草レディースクラブ

エアロビック&ストレッチで心と身体をリフレッシュ!

日時 毎週木曜日

①9:15～10:15 ②10:30～11:30

場所 尊徳記念館

対象 ①若干名 ②15人

会費 月額1,500円(入会金500円)

問 渡辺 ☎36-1745・野田 ☎37-2981

### ◆富水ヨーガクラブ

気楽に体験してみてください。

日時 毎週水曜日10:00～11:15

場所 堀之内公民館

対象 初心者 会費 3,500円

申込 木村 ☎34-9986

### ◆報徳社交ダンスサークル会員募集

日時 毎週金曜日18:00～21:30

場所 いそしぎ

対象 中高年男女6人(多少踊れる方)

会費 月額3,500円(月4回)

問 大津 ☎47-5763

### ◆押し花教室会員募集

庭に咲いたお花で押し花を楽しみましょう。

日時 第1・3土曜日13:00～16:00

場所 いそしぎ

対象 初心者から経験者まで

会費 月額4,000円

申込 蘭友会・加藤 ☎48-7143

### ◆報徳リフレッシュ・ヨーガ(初心者対象)

年齢に関係なく、どなたでも楽しめます。

日時 毎週土曜日10:00～11:30

場所 尊徳記念館

会費 月額3,500円

問 椎野 ☎36-6010

### ◆わらべうたであそぼう

日時 6月21日(土)10:00～12:00

場所 市民会館

講師 近藤信子さん

(「にほんのわらべうた」著者)

定員 大人70人・先着順

会費 500円

申込 往復はがきで。小田原市華正寺398  
すずの会・塩練 ☎36-8186

### ◆身近な草花などを描く(水彩画)

日時 毎月第1・2・3水曜日10:00～12:00

場所 中央公民館

対象 初心者 会費 2,500円

申込 水彩画愛好会・大川 ☎47-6009

### ◆健康ヨーガの会会員募集

男性対象のヨーガ教室です。

日時 毎月第1・2・4日曜日10:00～11:30

場所 保健センター 会費 月額3,000円

申込 安藤 ☎47-8735

### ◆女声合唱団グリーンハーモニー定期演奏会

日時 5月24日(土)14:00～(13:30開場)

曲目 月の角笛(木下牧子作曲)ほか

場所 市民会館・大ホール

入場券 500円(全席自由)

取扱い 大村楽器・井上楽器

問 小嶋 ☎48-2353

### ◆千住真理子ヴァイオリン・リサイタル

～小田原友の会70周年記念～

日時 6月14日(土)14:00～(開場13:30)

場所 ラディアン二宮町生涯学習センター

曲目 パッサパ・無伴奏パルティータ第3番ほか

入場料 事前申込2,500円(全席自由)

※未就学児は不可

申込 小田原友の会・下村 ☎22-8884

### ◆東海大学脳神経外科主催講演会

痴呆について～これってボケのはじまり?

日時 5月31日(土)14:30～

場所 東海大学病院(伊勢原市)

会費 500円

問 東海大学脳神経外科・継

☎0463-93-1121

### ◆英語を楽しく教えるために

英語の先生のためのワークショップ。

日時 毎月第1・3木曜日午前の部10:00～11:30  
夜の部18:30～20:00

場所 マロニエ

対象 小～高校、英会話教室、英語育児サークルなどで英語を教えている方と教えない方・各回20人程度

会費 各回2,000円(当日2,500円)

申込 各回の前日までに  
イングリッシュカフェ FAX・☎30-2611

### ◆辻村植物公園ホタル鑑賞会

日時 6月13日(金)19:00～21:00(小雨決行)

場所 辻村植物公園

問 及川 ☎37-2424

### ◆フリーマーケット参加者募集

日時 6月1日(日)・15日(日)10:00～16:00

場所 マロニエ

申込 ドゥ・フリーマーケット・松岡 ☎37-6561



# こども

for children

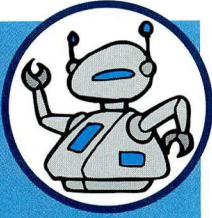

児童対象の行事など

## 来て! 見て! 参加して! 子ども放送局

青少年課 ☎33-1736

毎月第1～第4土曜日の10:30～12:00に、かもめ図書館で放送中。

### 放送日と主な番組内容

- 5月17日 体験なるほど大発見「身近なバリアフリーをさがそう!」
- 24日 チャレンジ教室「それって科学? ～タネもシカケもある科学マジック～」
- 6月7日 サイエンス・チャレンジャー・ファイル「大山光晴～エンジンと宇宙の謎～」
- 14日 夢スタジオ1030「昆虫で環境の健康診断!～昆虫イラストレーター・川上洋一～」

※子ども放送局の過去の放送分のビデオは貸し出しできます。

## 合併処理浄化槽 整備費補助

申込 環境保全課 ☎33-1481

対象 平成16年3月31日までに専用住宅(建売は不可)に設置する方

対象区域 下水道事業認可区域外(市街化調整区域など)

補助額 5人槽210,000円・7人槽240,000円・10人槽310,000円

## ひとり親家庭へ 入学・卒業祝い金

児童福祉課 ☎33-1453

この3月に中学校を卒業、または4月に小学校に入学されたお子さんを扶養し、市内に居住している母子・父子家庭の方に祝金を支給します。該当される方は、地区の民生委員にお申し出になるか、児童福祉課にご連絡ください。

祝金 10,000円

申込期限 6月13日(金)まで

## 子供映画会と 金次郎のおはなし

尊徳記念館 ☎36-2381

- 日時 6月7日(土) 10:00～(開場 9:50)  
場所 尊徳記念館(定員60人)  
題名 ①スナフキンが帰って来た(25分)  
②いじわる狐ランボー(15分)  
③金次郎のおはなし(30分)

## 国府津公民館 スタディーズプラザ 「飛ばそう! 飛行機 (ペーパークラフト)」

国府津公民館 ☎48-2035

- 日時 5月31日(土) 10:00～16:00  
内容 ちょっと本格的な紙飛行機だよ!  
定員 20人(小学校4～6年生)  
教材費 200円  
申込 5月15日(木)から・先着順

## よいこ名作劇場

中央公民館 ☎35-5300

- 日時 5月24日(土) ①10:00～ ②13:30～  
場所 中央公民館  
プログラム  
①くまのプーさんイーヨのおたんじょう日  
②おおきなかぶ  
③よっちゃんの不思議なクレヨン  
定員 各70人

## 中央公民館スタディーズプラザ 「子ども囲碁教室」

中央公民館 ☎35-5300

- 日時 5月31日(土)・6月14日(土)13:00～15:00  
内容 碁が打てるまで  
対象 2日間とも出席可能な小学生30人  
申込 5月15日(木)から・先着順

## にんぎょうげきじょう

青少年課 ☎33-1736

- 入場無料。直接会場にお越しください。  
日時 6月14日(土)10:30～11:30(開場10:10)  
場所 かもめ図書館  
出演 矢作幼稚園ひまわり劇団  
演目 劇「さるかに」、劇「はだかの王様」

## 「相模人形芝居を 体験してみよう!」

申込 青少年課 ☎33-1736

橘地区の伝統芸能である相模人形芝居(人形浄瑠璃)を体験してみましょ。[下中座]のみなさんが教えてくれます。

- 日時 6月28日(土)9:30～12:00  
場所 マロニエ  
対象 小学3年生～中学2年生20人(親子参加歓迎)・多数抽選  
申込方法 5月30日(金)までに、住所・氏名・電話番号・学校名・学年を電話で連絡。  
※申込期限を過ぎても定員に達しない場合は、締切後も定員まで申込を受け付けます。

## 図書館こどもアニメ映画会

かもめ図書館 ☎49-7800

題名	日時	場所	定員
①まけうさぎ(20分) ②少年モーグリ 狼少年モーグリ(25分)	5月17日(土) 14:00～(開場 13:40)	市立図書館	80人
①馬の田楽(でんがく)(16分) ②ムーミン 消えないおばけ(25分)	5月24日(土) 14:00～(開場 13:40)	かもめ図書館	180人
①忍たま乱太郎のがんばるしかないさ よいと思うことをおこなう(10分) ②小犬と小猫の冒険旅行(20分)	6月14日(土) 14:00～(開場 13:40)	かもめ図書館	180人
トンデモネズミ大活躍(71分)	6月21日(土) 14:00～(開場 13:40)	市立図書館	80人
①いじわる狐ランボーのなみだ(15分) ②ねずみさんのおんがえし(22分)	6月28日(土) 14:00～(開場 13:40)	かもめ図書館	180人



## 講座・教室

lectures & lessons



講座・教室・講習会など

### 生命の尊厳を考える

申込 関東学院大学 FAX 045-786-7893

関東学院大学の春学期公開講座。

5月 24日(土) 動物の権利と人間の権利

31日(土) スピノザの生命観の現代的意義

6月 7日(土) 「人間」の形成—教育学の視点から

14日(土) 医師から見た生命の尊厳

21日(土) 脅かされるいのち

28日(土) 「生命」という法益

時間 13:30~15:30

場所 関東学院大学小田原キャンパス

受講料 一般6,000円

定員 60人

申込期間 5月17日(土)までにFAXで

### 手作り絵本講習会

申込 かもめ図書館 ☎49-7800

自分だけの絵本を作ってみませんか。

日時 6月の毎週木曜日9:30~12:00

場所 かもめ図書館

対象 市内に在住または在勤で全日程参加可能な方20人・先着順

教材費 1000円

講師 おだわら手作り絵本の会会員

申込 5月15日(木)~27日(火)までに

※就学前のお子さんの託児あり(予約制・おやつ代1回100円)。

### 講演会

#### 「スポーツと歯」

小田原歯科医師会事務局 ☎49-1311

日時 6月5日(木) 14:00~16:00

場所 小田原ナックビル7階ホール

講師 日本大学歯学部 助教授

月村直樹さん

※入場無料

### 福祉ボランティアスクール

#### 「はじめての福祉ボランティア講座」

申込 社会福祉協議会 ☎35-4000

身近な生活の中でできる福祉ボランティアについて学びましょう。

日時 6月13日~7月11日の毎週金曜日

18:30~20:30・全5回

場所 社会福祉センター

対象 市内在住・在勤の15歳以上の方

定員 20人・先着順

費用 保険料75円

申込 5月16日(金)から

#### 日程表

期日	カリキュラム	講師
6月13日	ボランティアって?	日本体育大学社会福祉学 専任講師 本多洋実さん
20日	耳が不自由なこと ・毎日の生活で困ること ・手話について ・要約筆記について	小田原市聴覚言語障害者福祉会 小田原市手話サークル連絡協議会 要約筆記サークルこゆるぎ
27日	目が不自由なこと ・毎日の生活で困ること ・音声訳について ・日常生活のバリアフリー	小田原市視覚障害者福祉会 小田原録音奉仕会 小田原点訳赤十字奉仕団
7月 4日	身体が不自由なこと 体験※車イス介助法	蜚の会(丹沢レジデンシャルホーム内) 小田原市社会福祉協議会
11日	年を重ねていくこと 体験※シニア体験	小田原市社会福祉協議会 在宅介護支援センター・介護サービスセンター

「手話入門講座」もどうぞ。 6月5日~7月3日の毎週木曜日18:30~20:00

定員 30人 テキスト代 850円 講師 県聴覚障害者福祉センター

## 税金・年金・補助

tax & pension & assist



納税・年金・各種手当について

### 今月の納税

課税内容について…

固定資産税・都市計画税：資産税課 ☎33-1361

軽自動車税：収納課 ☎33-1343

納付について…収納課 ☎33-1345

固定資産税・都市計画税(第1期分)

軽自動車税(全期)

納期限は6月2日(月)です。

口座振替納付の方は、預貯金残高のご確認をお願いします。

### 低公害車は栄町駐車場の料金を減免

申込 環境保全課 ☎33-1481

対象 低公害車(電気自動車、天然ガス自動車、メタノール自動車、ハイブリッド自動車)

減免料金 利用1回につき、初めの1時間分(300円)

※事前登録し、ステッカー・証明書の提示が必要になります。

### 環境にやさしい新エネルギー設置・購入への補助

申込 環境保全課 ☎33-1481

①住宅用太陽光発電システム

対象 平成15年4月1日~平成16年3月31日に市内に設置し、電力会社と契約される個人の方・多数抽選

補助額 1kw当たり5万円(上限10万円)

応募方法 はがきに「太陽光発電システム補助金希望」・郵便番号・住所・氏名・電話番号・システム発電容量(kw)を書いて送付してください。

②低公害車(電気自動車、ハイブリッド自動車、天然ガス自動車など)

対象 平成15年4月1日~平成16年3月31日に新車で購入(またはリース)される方・多数抽選

補助額 車両本体価格の一部

応募方法 住所・氏名・電話番号・購入予定車種・購入予定時期を電話で。

※申込期限:いずれも6月30日(月)まで(必着)



講座・教室  
lectures & lessons



講座・教室・講習会など

甲種防火管理講習

予防課 ☎49-4424(休日☎49-4410)

甲種防火管理者の資格を取得する講習です。  
 日時 7月17日(木)・18日(金)の2日間  
 場所 小田原市消防本部  
 定員 70人・先着順  
 費用 3,500円(テキスト代)  
 申込方法 消防本部・消防署・各分署で配布する受講申請書に必要事項を記入し、7月1日(火)消防本部2階講堂の受付に直接持参。(写真1枚(縦3.5cm×横3cm)、印鑑が必要。)

生涯学習きらめき☆おだわら塾講座

ボランティア「きらめき☆市民教授」による「心ゆたかに楽しもう」

申込 生涯学習課 ☎33-1712

日時 6月21日(土)・22日(日) 申込 5月15日(木)より先着順  
 場所 マロニエ  
 6月21日(土)

No.	講座名	きらめき☆市民教授	時間	持物・費用	定員
1	子育ての秘訣 幼児の発達と親の役割	三橋進	10:00~12:00	筆記用具	20人
2	オリジナル「ハーブせっけん」を作しましょう	エコロジカルコミュニティあおいほし	11:00~、13:00~、14:30~ (各回1時間)	材料費200円 持ち帰り用弁当箱など持参	各10人
3	手話ソングと手話ダンス	太田尚子	13:30~15:30	歌いたい歌があれば申込時に	10人
4	台風の話と小田原の気象	磯崎一郎	13:30~15:30	筆記用具	20人
5	語り入門 相手の心をゆさぶる話し方	北村敏広	15:30~17:00	自分が読みたいものを持参	20人

6月22日(日)

No.	講座名	きらめき☆市民教授	時間	持物・費用	定員
6	楽しい和とじ本作り	おだわらシルバースタッフの会	10:00~12:00	材料費500円 筆記用具、ハサミ、カッター、ものさし、手ふき	20人
7	花がらを入れた「手すきはがき」を作しましょう	リサイクルネットワーク水樹	10:00~15:00 (1人約10分)		随時受付
8	ダイオキシンによる環境汚染および食品汚染	稲村恵三	13:30~15:30	筆記用具	20人
9	すぐに役立つ家庭の防災	小林良造	13:30~15:30	筆記用具	20人
10	語り入門 相手の心をゆさぶる話し方	北村敏広	15:30~17:00	自分が読みたいものを持参	20人

女性カレッジ  
第9期受講生募集

申込 女性行政課 ☎33-1725

地域で活躍する女性リーダー、市の政策方針を決める場への参画に興味のある方、自分の新たな力の発見を目指しましょう。  
 日時 7月~8月の毎週火曜日(7/15・8/12は除く) 9:30~11:30  
 場所 市役所  
 内容 自分を伝える表現法・知って得する市政情報・簡単にわかる「男女共同参画社会」ほか  
 対象 市内在住・在勤・在学の女性で原則として全日程参加できる方20人・先着順  
 託児 就学前まで(予約制・おやつ代100円)  
 申込 6月16日(月)までに(消印有効)、住所・氏名・年齢・電話番号・応募の動機(簡単に)をはがきに書いて郵送。  
 〒250-8555 小田原市役所女性行政課

フラワーガーデンの  
園芸教室

申込 フラワーガーデン ☎34-2814

定員 各20人・先着順、電話申込。  
 ※締切日以降のキャンセルは、教材費相当負担。  
 ①ミニ盆栽風のアレンジメント  
 ~涼しげな、お部屋のインテリアにいかがですか~  
 日時 6月4日(水) 10:00~11:30  
 講師 大村侑子さん  
 教材費 3,000円  
 持ち物 花切りハサミ  
 申込 5月31日(土)までに  
 ②フラワーアレンジメント  
 ~アジサイの花に見たてたアレンジメントを作りましょう~  
 日時 6月14日(土) 13:30~15:00  
 講師 フルールBell  
 教材費 3,000円  
 持ち物 花切りばさみ、エプロン、持帰り用の袋  
 申込 6月7日(土)までに  
 ③現代押し花アート教室  
 ~押し花好きの仲間をつくりましょう。小額に押し花をアレンジします~  
 日時 6月17日(火)  
 ①午前の部(10:00~12:30)  
 ②午後の部(13:00~15:30)  
 のいずれか  
 講師 日本レミコ押し花学院講師  
 関根由美子さんほか  
 教材費 2,500円  
 持ち物 筆記用具、ハサミ、カッター  
 申込 6月10日(火)までに  
 ◆緑のフリーマーケットを開催します。  
 一般家庭で余剰となった植木・盆栽・草花の鉢植えなどの植物を、希望者に販売します。(※生産や販売を生業とする方と、園芸品目以外の出店はしていません。)  
 日時 5月17日(土)・18日(日) 10:00~15:00  
 (雨天決行)  
 場所 フラワーガーデン

旬の野菜を使った  
料理教室

申込 青果市場 ☎48-1551

新たまねぎと魚を使った料理  
 日時 6月8日(日) 10:00~13:00  
 場所 青果市場(酒匂・巡礼街道沿い)  
 定員 50人・先着順  
 費用 300円(材料費)







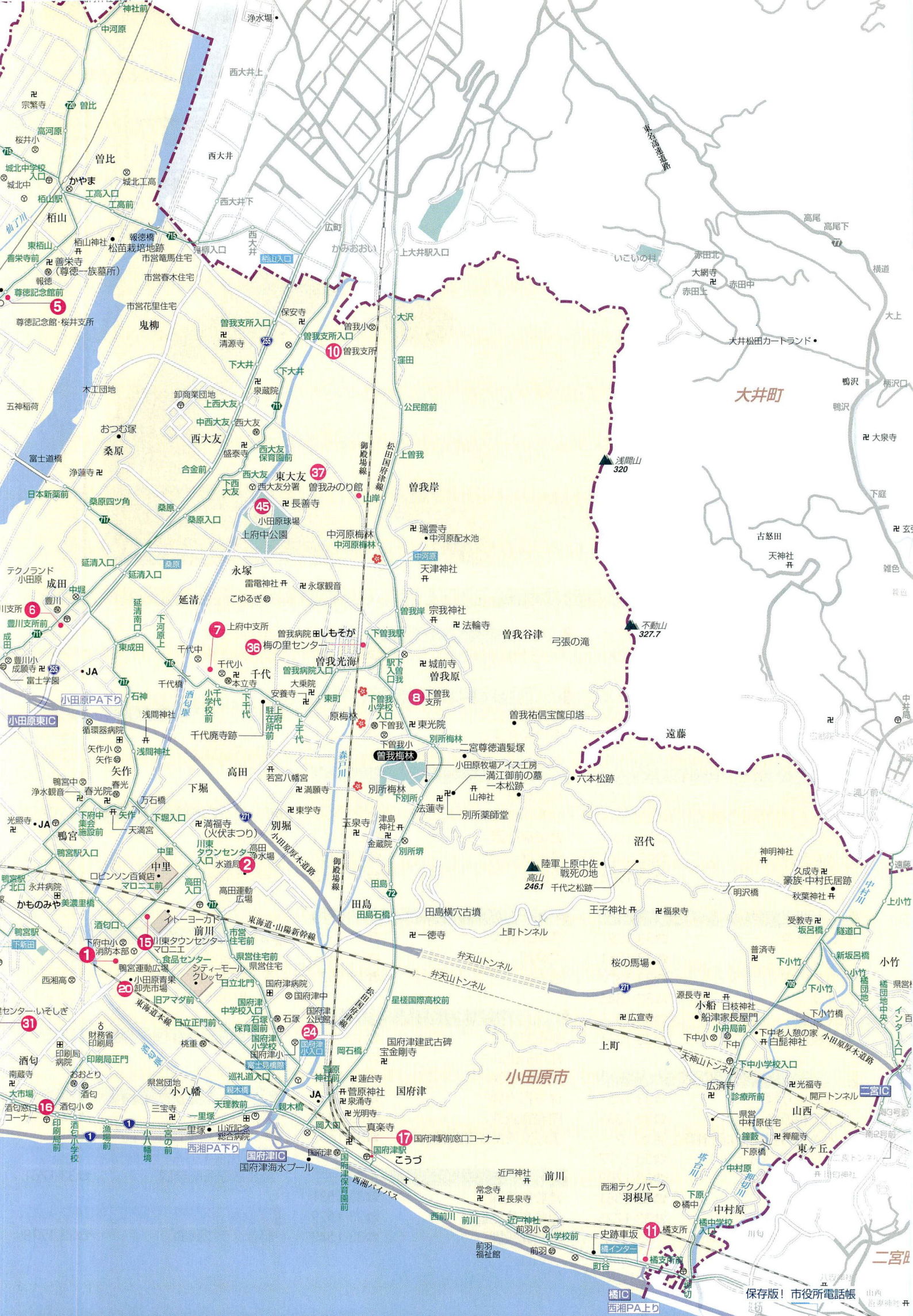

大井町

小田原市



# 生活関連施設マップ

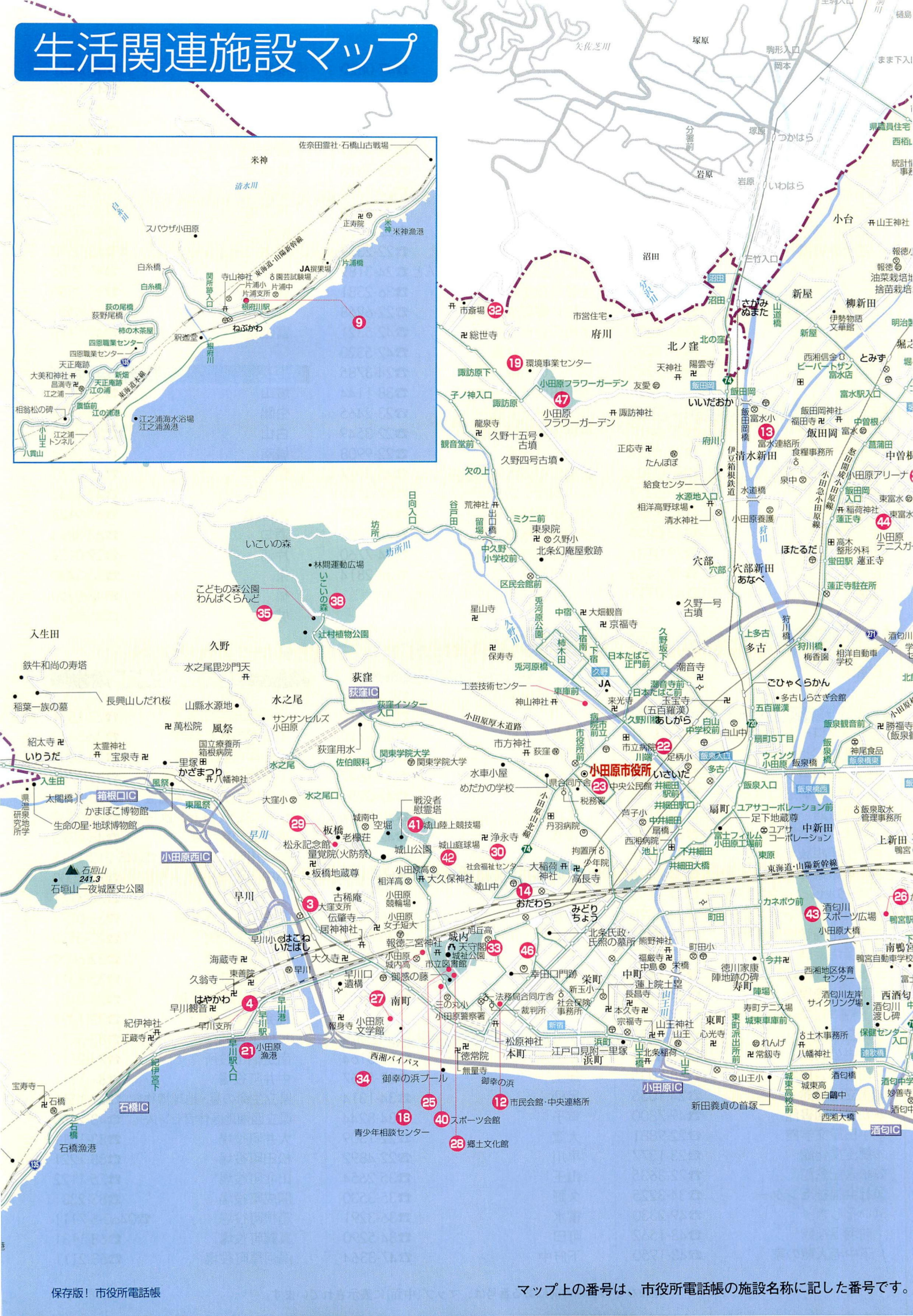



## ②市の出先機関・施設など

### 消防

①消防本部(代表)	☎49-4410
中央分署	☎23-1251
東分署	☎47-2540
西分署	☎22-8752
北分署	☎34-4024
城北分署	☎37-4192
西大友分署	☎36-4727

### 水道局

②営業課	☎41-1202
給水課	☎41-1231
工務課	☎41-1222
浄水課	☎41-1242

### 支所

③大窪	☎22-6417
④早川	☎22-6202
⑤桜井	☎36-0303
⑥豊川	☎36-5222
⑦上府中	☎42-1628
⑧下曾我	☎42-0954
⑨片浦	☎29-0121
⑩曾我	☎42-1636
⑪橘	☎43-0111

### 連絡所

⑫中央	☎24-3431
⑬富水	☎37-1711

### その他の市の施設

⑭アークロード市民窓口	☎24-3731
⑮川東タウンセンターマロニエ	☎47-7000
⑯酒匂窓口コーナー	☎47-8575
⑰国府津駅前窓口コーナー	☎47-2133
⑱市民会館	☎22-7146
おだわら市民活動サポートセンター	☎22-8001
⑲青少年相談センター	☎23-1481
⑳環境事業センター	☎34-7325
リサイクルセンター(大型ごみ受付)	☎32-1153
扇町クリーンセンター	☎34-0598
㉑青果市場管理事務所	☎48-1551
㉒水産海浜課	☎22-9227
事業課(競輪場)	☎23-1101
下水道管理センター	☎34-8145
下水道コミュニティホールかるがも	☎47-0575
㉓市立病院	☎34-3175
㉔中央公民館	☎35-5300
㉕国府津公民館	☎48-2035
㉖市立図書館	☎24-1055
㉗かもめ図書館	☎49-7800
㉘小田原文学館	☎22-9881
㉙郷土文化館	☎23-1377
㉚松永記念館	☎22-3635
㉛社会福祉センター	☎34-3225
㉜いそしぎ	☎49-2330
前羽福祉館	☎43-1562
下中老人憩の家	☎43-1950

㉝保健センター	☎47-0820
相談指導学級 本町教室	☎22-5618
相談指導学級 マロニエ教室	☎45-1188
片浦診療所	☎29-0012
㉞斎場	☎34-4909
㉟天守閣	☎22-3818
城址公園	☎23-1373
小田原城歴史見聞館	☎22-5795
㊱御幸の浜プール	☎22-6080
㊲小田原駅観光案内所	☎22-2339
㊳こどもの森公園わんぱくらんど	☎24-3189
㊴尊徳記念館	☎36-2381
塔ノ峰青少年の家	☎22-6268
㊵梅の里センター	☎42-5321
㊶曾我みのり館	☎42-5320
㊷いこいの森	☎24-3785
㊸小田原アリーナ	☎38-1144
㊹スポーツ会館	☎23-2465
㊺城山陸上競技場	☎22-3549
㊻城山庭球場	☎22-9908
㊼酒匂川スポーツ広場	☎35-3977
㊽小田原テニスガーデン	☎37-4711
㊾小田原球場	☎42-5511
㊿栄町駐車場	☎24-7007
国際交流ラウンジ	☎24-7760
㊱小田原フラワーガーデン	☎38-2814

## ③市立の学校・保育園・幼稚園

### 保育園

城山乳児園	☎34-3227
早川	☎22-2710
桜井	☎36-0710
豊川	☎36-4754
上府中	☎42-1642
下曾我	☎42-0951
江之浦	☎29-0271
曾我	☎42-2852

### 幼稚園

酒匂	☎47-3661
東富水	☎36-3606
前羽	☎43-0831
下中	☎43-0612
矢作	☎48-4515
報徳	☎37-0585

### 小学校

三の丸	☎22-5164
新玉	☎22-5167
足柄	☎34-1314
芦子	☎34-8244
大窪	☎22-1309
早川	☎22-4892
山王	☎35-2654
久野	☎35-3530
富水	☎36-3291
町田	☎34-5290
下府中	☎47-3364

桜井	☎36-0451
千代	☎42-1650
下曾我	☎42-1607
国府津	☎48-1777
酒匂	☎47-3660
片浦	☎29-0250
曾我	☎42-2278
東富水	☎36-3236
前羽	☎43-0331
下中	☎43-0610
矢作	☎48-1286
報徳	☎37-2800
豊川	☎36-8551
富士見	☎48-7116

### 中学校

城山	☎34-0209
白鷗	☎34-1736
白山	☎34-9295
城南	☎22-0274
鴨宮	☎47-3361
千代	☎42-1640
国府津	☎47-9148
酒匂	☎47-3344
片浦	☎29-0134
泉	☎36-3440
橘	☎43-0250
城北	☎36-9518

## ④国・県などの機関

小田原商工会議所	☎23-1811
小田原市体育協会	☎24-0343
小田原市観光協会	☎22-5002
小田原市森林組合	☎35-2706
小田原市公益事業協会	☎23-4470
シルバー人材センター	☎49-2333
歯科二次診療所	☎48-6775
神奈川県庁	☎045-210-1111
小田原合同庁舎	☎32-8000
小田原土木事務所	☎34-4141
多古しらさぎ会館	☎35-0174
小田原警察署	☎22-0110
小田原郵便局	☎22-6002
小田原税務署	☎35-4511
法務局小田原支局	☎23-0181
社会保険事務所	☎22-1391
足柄上合同庁舎	☎83-5111
南足柄市役所	☎74-2111
中井町役場	☎81-1111
県立生命の星・地球博物館	☎21-1515
県立西湘地区体育センター	☎48-2650
大井町役場	☎83-1311
松田町役場	☎83-1221
山北町役場	☎75-1122
開成町役場	☎83-2331
箱根町役場	☎0460-5-7111
真鶴町役場	☎68-1131
湯河原町役場	☎63-2111



# スポーツ

sports



各種スポーツ 大会・講習会など

## テニスを楽しむ日

スポーツ課 ☎38-1149

日時 6月1日(日) 10:00~16:00  
城山庭球場無料開放。雨天中止。  
無料指導あり。  
申込 当日直接

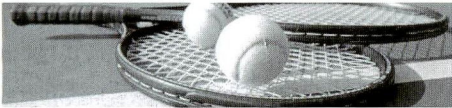

## ガンバレ! 湘南ベルマーレ

スポーツ課 ☎38-1149

ホームタウンを7市3町の湘南地域に広域化した湘南ベルマーレは、地域と一体となった市民クラブを目指しています。小田原からも熱き応援を送りましょう!

今後のホームゲーム日程(平塚競技場)

節	月日	対戦相手	キックオフ
13	5月17日(土)	川崎フロンターレ	15:00
14	24日(土)	ヴァンフォーレ甲府	15:00
16	6月 7日(土)	大宮アルディージャ	19:00
18	18日(水)	横浜FC	19:00
20	28日(土)	水戸ホーリーホック	19:00

チケット問い合わせ先

湘南ベルマーレ ☎0463-54-0292

URL <http://www.bellmare.co.jp/>

## 小田原アリーナの行事予定<5月15日~6月14日>

小田原アリーナ ☎38-1144

期 日	内 容
5月 18日(日)	全国高校総体バドミントン県予選
24日(土)~25日(日)	小田原矯正展
28日(水)	企業面接会
6月 1日(日)	第39回湘南ダンススポーツ大会
7日(土)	第8回小田原地区ダブルス卓球大会
8日(日)	全日本社会人バドミントン選手権大会予選
14日(土)	少年フットサル県予選会

\*イベント開催時は、一般利用ができないこともあります。

## 女性スポーツ教室

体育協会 ☎24-0343

日時 6月11日~7月9日の  
毎週水曜日10:00~12:00(全5回)  
場所 マロニエ  
参加費 1,500円  
申込 5月15日(木)~6月4日(水)までに

## 体育施設の予約は インターネットで

申込 スポーツ課 ☎38-1148

寿町テニス場、鴨宮運動広場、高田運動広場の予約受付が、インターネットで可能になりました。これに伴い利用される方は、ID取得の手続きが必要になります。スポーツ課や中央公民館、国府津公民館で受け付けています。なお、小田原アリーナ・中央公民館・国府津公民館・マロニエには、施設予約専用端末(タッチパネル式パソコン)を設置しています。パソコンが苦手な方でも簡単に操作できます。

## トレーニングルーム 利用者講習会(6月分)

対象 高校生以上・予約制

●小田原アリーナ ☎38-1144

日時 6月7日(土)・15日(日)9:30~11:00  
6月19日(木)・24日(火)18:30~20:00

定員 50人・先着順

申込 5月15日(木)9:00~

●スポーツ会館 ☎23-2465

日時 6月7日(土)13:30~15:00  
6月11日(水)・28日(土)18:30~20:00

## ママさんバスケット ボール教室

申込 体育協会 ☎24-0343

日時 5月29日~6月26日の木曜日  
10:00~12:00(全5回)  
場所 小田原アリーナ  
対象 市内在住の既婚者または30歳以上の女性30人・先着順  
参加費 2,000円  
申込 5月16日(金)~27日(火)までに

## 婦人バレーボール 大会

体育協会 ☎・FAX24-0343

日時 6月29日(日)9:00~  
場所 小田原アリーナ・富士フィルム体育館  
対象 市内在住の既婚者または30歳以上の女性  
参加費 1チーム3,000円  
申込 6月2日(月)~13日(金)までに所定の申込用紙に書いて体育協会に郵送、FAXまたは直接。

## 休日は家族・仲間と 楽しくスポーツしよう!

申込 スポーツ課 ☎38-1144

毎月土曜日か日曜日の数日は、一般利用される方のために、施設の一部を空けてあります。  
※日程の変更がある場合があります。利用方法・料金は通常と同じです。

●小田原アリーナ

○一般利用(要予約:メインアリーナのみ。専用利用)

6月21日(土)・7月12日(土)(夜間のみ)

○個人利用 ※道具持参(予約不可:メインまたはサブアリーナを共用利用)

バスケットボール・バドミントン・卓球のみ  
6月15日(日)・7月13日(日)

●小田原テニスガーデン(要予約)

テニス・ソフトテニス

6月28日(土)・29日(日)・7月12日(土)

●酒匂川スポーツ広場(要予約)

野球・サッカー・少年  
野球・ソフトボール

6月15日(日)・7月5日

(土)・12日(土)(野球場、

サッカー場、少年野

球場のみ)・7月13日(日)

(ソフトボール場のみ)



募集中!「チョット言わせて」最近身の回りで気になること、みんなに伝えたいことなどを120字以内で。

応募方法ははがき・ファックス・E-mailで。ただし市からお返事はいたしませんのでご了承ください。

〒250-8555 小田原市役所広報聴聴室「チョット言わせて」係。 ☎32-4640。 E-mail: [odawara@city.odawara.kanagawa.jp](mailto:odawara@city.odawara.kanagawa.jp)



### 松林を守る薬剤を 散布します

観光課 ☎23-1373  
農政課 ☎33-1494  
西湘地区行政センター森林保全課  
☎32-8913

松くい虫から松を守るため、5月中旬から6月下旬にかけて、城址公園、一夜城、青少年の家の周辺で薬剤を散布します。ご理解とご協力をお願いします。

### はかりの定期検査

産業政策課 ☎33-1555

計量器(はかり)の定期検査を行います。計量士による巡回検査(事業所の所在場所で実施)

#### 今回の検査実施区域

蓮正寺、中曽根、飯田岡、堀之内、柳新田、小台、新屋、清水新田、下堀、中里、矢作、鴨宮、上新田、中新田、下新田、曾比、栢山、飯泉、成田、桑原、別堀、高田、千代、永塚、東大友、西大友、延清、曾我原、曾我谷津、曾我別所、曾我岸、曾我光海、国府津、田島、酒匂、小八幡、上曾我、下大井、鬼柳、曾我大沢、南鴨宮、西酒匂、前川、羽根尾、中村原、上町、小船、山西、沼代、小竹、川匂、東が丘

※上記以外の地域は、次年度に予定しています。

#### 実施時期 6月～10月

※手数料 器種により異なります。小型のはかりで1台500円～3,100円程度。また、大型のはかりは、別途運搬料相当分がかかります。

お願い 平成12年度に県が行った定期検査以後に新規に開業された方や、新たに計量器を購入・買い替えなどされた方は、使用しているはかりの器種・台数などをご連絡ください。

#### 《参考》検査対象となるはかり

●商店・露天商・行商などで商品の売買に使う計量器●病院・薬局などで使う調剤用の計量器●病院・学校・保育園・幼稚園などで使う身体検査用の計量器(体重計)●運送業者などが貨物の運賃の算出などに使う計量器●農業・漁業などに従事する方が農産物・水産物の売買や出荷に使う計量器●工場・事業所などで原材料の購入、製品の販売、出荷のために使う計量器など

### 図書館休館日のお知らせ

市立図書館 ☎24-1055  
かもめ図書館 ☎49-7800  
マロニエ図書館 ☎47-1515

図書資料の点検などのため、次の日程で休館させていただきます。休館中の図書の返却はブック・ポストをご利用ください。なお、6月4日は館内整理日(第1水曜日)にあたりますが開館します。

市立図書館 5月21日(水)～26日(月)  
マロニエ図書館 5月21日(水)～26日(月)  
かもめ図書館 5月28日(水)～6月3日(火)

### 市議会6月定例会

議会事務局 ☎33-1761

6月定例会は、6月5日から25日まで開かれる予定です。

#### 主な会議

- 6月 5日(木) 本会議(提出議案の説明など)
- 11日(水) 本会議(議案に関する質疑など)
- 12日(木) 都市建設常任委員会
- 13日(金) 経済厚生常任委員会
- 16日(月) 福祉文教常任委員会
- 17日(火) 総務民生常任委員会
- 20日(金) 本会議(委員長審査結果報告、一般質問)
- 23日(月) 本会議(一般質問)
- 24日(火) 本会議(一般質問)
- 25日(水) 本会議(一般質問)

※本会議、常任委員会は10:00開会予定。会議の日程・時間などは変更になることもあります。

※一般質問通告一覧を6月13日(金)ころから各支所・連絡所、図書館で配布しておりますのでご利用ください。

### コミュニティ助成について

財団法人自治総合センターでは、「宝くじ普及広報事業費」として受け入れている受託事業収入を財源として、地域コミュニティ活動に対し毎年事業助成を行っています。

市では平成14年度に「子ども会球技大会」と「広報掲示板設置」に対し助成を受けました。

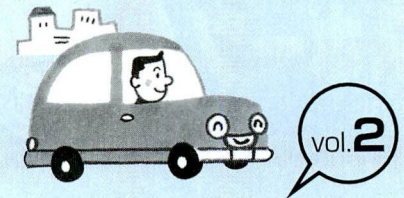

## 小田原道路事情

道路建設課 ☎33-1543

### 小田原の道路の現状と対策

小田原市は古くから城下町として栄え、県西地域の交通の拠点として発展してきました。しかし、主要な幹線道路のほとんどが小田原城を核とする中心市街地で結節しているため、通過交通と市域内交通とが混合し、交通渋滞を起こしています。

最近では、大型商業施設が集まる中里地区やその周辺で、休日などに渋滞が発生しています。

このため、市ではまず外環状道路を整備し、市街地に流入する通過車両を減らすことで、こうした問題へ対応しようとしています。その計画の一つとして、国府津の国道1号親木橋から高田の水道局北側を通り、国道255号へ、さらに酒匂川を渡り、飯田岡から穴部方面につながる幅員25mの道路建設計画があります。

現在「都市計画道路穴部国府津線」として、県により整備が進められており、このうち親木橋から水道局西側の酒匂曾我線までの区間は、平成16年度の開通を目指して工事が進んでいます。他にも渋滞緩和のため、国や県と連携し、幹線道路の整備を進めています。



届けます 未来に安心 水道水 6月1日～7日は水道週間です。

水道週間は、毎日の生活に欠かすことのできない水道の大切さを知り、理解を深めるための期間です。水は限りある資源です。大切に使いましょう。



# 相談

consultation

各種相談



## 特別支援教育相談室 を開設

相談室専用電話 ☎49-3763

教育上配慮が必要な子どもたちなどの特別支援教育相談室。お子さんの発達についての相談や、LD、ADHD、高機能自閉症、ほかの障害についてもご相談ください。

場所 酒匂小学校内

対象 小・中学生、保護者、教員

相談の種類

○来所相談 月・木曜日13:00～17:00

○電話相談 月・木曜日13:00～17:00

○巡回相談(依頼のあった学校で)

火・金曜日

申込 月・木曜日13:00～17:00に電話またはFAXで予約。

## 人権擁護相談

市民相談室 ☎33-1383

6月1日は人権擁護委員の日です。法務大臣から委嘱された人権擁護委員が名誉き損やプライバシーの侵害などの人権に関する相談を市役所で毎月第2・4火曜日に行っています。委員宅でも相談を行っています。

人権擁護委員

雨宮 秀雄(板橋) ☎23-0651

鈴木 洋子(早川) ☎23-0558

加藤 義七(城山) ☎22-9309

小澤 卓二(中村原) ☎43-0183

釘持 安男(曾比) ☎36-0193

小川 迪雄(城山) ☎34-1443

穂谷野賢治(南鴨宮) ☎47-7697

竹井 貞雄(久野) ☎34-8570

榊井 達也(浜町) ☎23-2324

成本喜代子(成田) ☎36-3876

原 春美(中里) ☎42-2930

杉山 次郎(蓮正寺) ☎36-8218

田村 清美(扇町) ☎34-4274

守ろう人権、なくそう差別

—お互いにやさしい心で、住みよい社会—

# お知らせ

news

市からのお知らせなど



## 児童手当「現況届」 忘れずに提出を

児童福祉課 ☎33-1453

現在、児童手当を受給されている方は、「現況届」の提出が必要です。5月下旬に用紙を郵送いたしますので、必ず提出してください。提出のない場合は、受給資格があっても次回からの手当が受けられませんのでご注意ください。

※「現況届」とは、毎年6月1日現在の受給者の養育状況、前年の所得状況などを確認し、6月以降の児童手当受給の可否を決めるものです。

届出期間 6月2日(月)～30日(月)

届出場所 市役所児童福祉課、各支所・連絡所、マロニエ住民窓口

※児童手当の申請がお済みでない方や制度内容はお問い合わせください。

## 野鳥のヒナを 拾わないでください

環境保全課 ☎33-1481

4月から7月ごろに、まだ飛ぶ力が十分ついていない「巣立ちヒナ」を地面で見かけることがあります。近くに姿が見えなくても、親鳥が見守っています。人がヒナのそばにいたりかえって親鳥はヒナに近寄れませんので、拾わないでそのままにしてください。

## 2003年産 れもんわいん発売

農政課 ☎33-1492

低農薬栽培で高品質な片浦産レモンを100%使用した「小田原れもんわいん」の2003年産ができました。新しい製法でいっそうおいしくなった「小田原れもんわいん」をぜひ一度ご賞味ください。



容量 720ml、アルコール分9%未満、1本1,000円(税別)で約4,500本の限定発売。  
発売元 小田原酒販協同組合 ☎24-2271

## 小田原の水道水の水質

水道局浄水課 ☎41-1245

平成15年3月に各配水池管末の水道水の水質検査をした結果、すべて水質基準を満たしていました。これからも安全でおいしい水をお届けします。

項目	配水池	中河原	小峰	久野	水質基準
pH値		7.1	7.3	7.3	5.8以上8.6以下
色度	(度)	1以下	1以下	1以下	5以下
濁度	(度)	0.1以下	0.1以下	0.1以下	2以下
硝酸、亜硝酸性窒素	(mg/l)	0.98	1.72	1.11	10以下
塩素イオン	(mg/l)	9.6	7.9	6.3	200以下
過マンガン酸カリウム消費量	(mg/l)	1.1	0.6	1.0	10以下
硬度	(mg/l)	47.7	93.5	61.0	300以下
蒸発残留物	(mg/l)	106	164	113	500以下
鉄	(mg/l)	0.03未満	0.03未満	0.03未満	0.3以下
一般細菌	(個/ml)	0	0	0	100以下
大腸菌群		検出せず	検出せず	検出せず	検出されないこと
残留塩素	(mg/l)	0.5	0.5	0.5	0.1以上
総トリハロメタン	(mg/l)	0.0056	0.0036	0.0046	0.1以下

酒匂川の水や地下水は、貴重な水道水源です。公共用水域の水質保全を図るため、「水質汚濁防止法」と「神奈川県生活環境の保全等に関する条例」では、ゴミや廃油の適正な処理に努めるよう定められています。これからも、水道水源を守るために、みなさまのご協力をお願いします。



**いこいの森キャンプ場  
予約受付中**

いこいの森管理棟 ☎24-3785

7月20日から8月31日までオープン。現在  
申込受付中です。

**その他の施設** 手作り体験ができる木工芸  
体験室、サークル活動のできる多目的ホー  
ル、テニスコート、バードゴルフ場、パー  
ベキュー場など

テント使用料金

5人用テント

市民1,000円・その他1,500円

10人用テント

市民2,000円・その他2,600円

**低公害車を  
体験してみませんか**

申込 環境保全課 ☎33-1481

希望日の1週間前までにご連絡ください。

**貸出場所**

①市役所 平日のみ

②ダイナシティウエスト 6月21日(土)、22日  
(日)の2日間

**試乗車** ハイパーミニ(2人乗り電気自動車)  
電気自動車は、ダイナシティウエスト(市内  
中里)の立体駐車場2階のエコステーション  
で充電できます(無料)。

ガイドーリミテッド ☎47-4479

**市民活動ワークショ  
ップに参加してみま  
せんか  
～市民運営に向けて～**

申込 市民交流課 ☎33-1706

ボランティア・市民活動の拠点施設として  
多くの方にご利用いただいている「おだわ  
ら市民活動サポートセンター」の運営を、  
市民の皆さんにお願いしたいと考えていま  
す。市民運営に向けたワークショップを開  
きますので、関心のある方の参加をお待ち  
しています。

**ワークショップ** 6月から9月の平日の午後  
(月1・2回程度)

第1回は6月18日(水)13:30～17:00おだわ  
ら市民活動サポートセンター(市民会館4階)で。

※詳細は参加者あて別途連絡します。

**募集人員** 30人程度・多数抽選

**申込** 6月2日(月)までに

**相談**

consultation

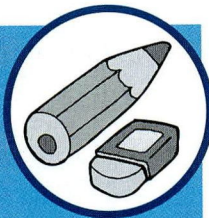

各種相談

**就職相談会**

公共職業安定所 ☎23-8609

商工会議所 ☎23-1811

産業政策課 ☎33-1555

企業による説明・面接会。就職を希望され  
る方の参加をお待ちしています。

**日時** 5月28日(水) 12:00～16:00

**場所** 小田原アリーナ

**対象** 平成16年3月卒業予定の大学・短  
大・高専・専修学校生  
**求人企業数** 約50社

**行政への苦情や意見、  
要望はこちらへ**

市民相談室 ☎33-1383

5月19日(月)～25日(日)は行政相談週間です。  
総務大臣から委嘱された行政相談委員が、  
市役所で毎月第3木曜日に相談を受けてい  
ます。委員宅でも相談を受けています。

**行政相談委員(敬称略)**

岸 忠義(小竹) ☎43-0956

瀬戸 勇(鴨宮) ☎47-7554

川瀬徳三郎(中曽根) ☎36-2913

青木 多美子(曾比) ☎36-8954 (4/1～)

**かめの会勉強会**

申込 青少年相談センター ☎23-1481

子どもの健やかな成長を助けるための親の  
勉強会

**時間** 14:00～16:00

**場所** 青少年相談センター

**内容**

5月21日 子供の成長と親の役割

7月23日 非行について

9月24日 楽しく学校へ行こう

11月19日 LD・ADHDについて

1月22日 明日への進路(職業)

3月19日 子育てについて

**定員** 30人

**女性相談**

児童福祉課 ☎33-1454

①婦人相談員が女性の悩みに応じます。

夫婦や親子間の問題、異性関係、その他生  
活上の悩みなど「ひとりで悩まないで聞か  
せてください」。(秘密厳守)

**相談日** 毎日9:00～17:00

(火・土・日・祝日を除く)

②母子自立支援員が母子家庭や寡婦のみな  
さんの相談に応じます。

くらしのこと、子どものこと、母子・寡婦  
福祉資金のことなど、どんなことでも気軽  
にご相談ください。(秘密厳守)

**相談日** 毎日9:00～17:00

(木・土・日・祝日を除く)

**市民相談 6月**

土・日・祝日は休み

場所:市役所2階

市民相談室  
☎33-1383

①一般相談 休日を除く毎日

9:00～11:00、13:00～16:00

②法律相談(予約制)

毎週水曜日 13:30～15:30

③税務相談 17日(火) 13:30～15:30

④宅地建物取引相談

26日(木) 13:30～15:30

⑤登記相談 12日(木) 13:30～15:30

⑥心配ごと相談

毎週月曜日 13:00～15:30

⑦人権擁護相談

10日(火)・24日(火) 13:00～15:00

⑧行政苦情相談

19日(木) 13:00～16:00

⑨教育相談

毎週金曜日 9:00～11:30

⑩防災相談

休日を除く毎日 9:00～16:00

**消費生活相談**

消費相談  
ダイヤル  
☎33-1777

消費生活に関する苦情や  
問合せなどの相談はこちらへ。

**日時** 月曜日～金曜日

9:30～12:00と13:00～16:00

**場所** 西さがみ連邦共和国消費生活  
センター(市役所2階)

**対象** 西さがみ連邦共和国圏域(小田  
原市・箱根町・真鶴町・湯河  
原町)に在住・在勤の方



# 募集

recruitment



人員、作品募集など

## 夏の風物詩 小田原の花火を あなたの手で!

申込 観光協会 ☎22-5002

夏を彩る酒匂川花火大会で打ち上げる花火の、個人または企業のスポンサーを募集。

参加料 個人1口 4,000円(1人1口以上)  
企業1口10,000円(1企業1口以上)

特典 花火チラシに名前掲載、特別観覧席贈呈(1口1枚)

申込 6月13日(金)までに  
〒250-0014 小田原市内1-21  
小田原市観光協会

## 市営住宅入居者募集

申込 建築課 ☎33-1553

所得基準(原則20万円以下)、市内1年以上在住、単身申込は年齢50歳以上などのほか、一定の資格が必要です。詳しくは「募集のしおり」でご確認ください。

### 募集予定戸数

間取り	戸数	単身入居	月額家賃
家族向け	8戸	×	3,800円～40,000円
単身者向け	12戸	○	2,500円～16,300円
合計	20戸		

家賃 住宅の築年数や間取り、入居する世帯の所得に応じて毎年度変わります。

敷金 入居当時の家賃の3か月分を納入  
※風呂釜と浴槽の設置・撤去は、入居される方の負担となります(浅原住宅を除く)。

募集のしおりと申込用紙 6月2日(月)から、市役所、各支所・連絡所、アークロード市民窓口、マロニエ住民窓口で配布。

申込 6月9日(月)～13日(金) 8:30～17:00

申込用紙に必要事項を記入し、住民票や所得の証明など必要書類を添えて、本人または入居する家族が直接建築課に持参。受付審査あり。

公開抽選 6月下旬の予定

入居手続 連帯保証人1人の印鑑証明書・所得証明などの書類を提出。

入居許可日 8月1日(金) ※鍵渡しは7月下旬

## 神奈川建築コンクール 作品募集

申込 建築指導課 ☎33-1433

平成13年6月1日から平成15年5月31日に完成し、建築基準法に基づく検査済証を受けている県内の建築物が対象です。新築のほか大規模な増築などを含む住宅、一般建築物の2部門に分けて募集します。詳しくは、県のホームページをご覧ください。応募用紙のダウンロードもできます。

申込期間 6月2日(月)～30日(月)  
<http://www.pref.kanagawa.jp/osirase/kentikusido/hyosyo/index.htm>

## きらめきロビンフッド 参加者

申込 青少年課 ☎33-1723

2泊3日の共同生活で仲間とふれあい、少年リーダーを養成するためのキャンプです。塔ノ峰青少年の家で、自分たちで食事を作り、バンガローやテントに泊まります。キャンプファイヤーや火おこしなど、楽しい企画がいっぱい。キャンプは初めてという人も、青少年指導員の皆さんやジュニアリーダーズクラブの中学生・高校生と一緒に活動するので安心です。

事前研修 7月上旬 市役所

本研修(キャンプ) 7月19日(土)～21日(祝)

事後研修 9月・3月

対象 市内在住の中学1年生40人・小学6年生20人・先着順

参加費 1,500円(事前研修時に)

申込 6月6日(金)までに

## 市立病院 臨時看護師募集

申込 経営管理課 ☎34-3175

勤務時間(病棟)

日勤8:00～16:30・準夜勤16:00～0:30・深夜勤0:00～8:30(応相談)

※賃金は市立病院の基準による。

## 土地探し応援します!

### 小船森土地区画整理地 内の住宅地

申込 小船森土地区画整理組合  
☎43-4755  
都市整備課 ☎33-1593

住宅地(保留地)を先着順でお売りします。販売か所は現地でご覧いただけます。

### 区画面積

150㎡(約45坪)～237㎡(約72坪)

### 販売価格

13,900,000円～26,650,000円

交通 国府津駅または二宮駅下車、バス11分、徒歩2分

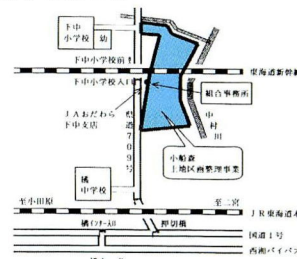

※市のホームページでも情報提供しています。

## 市職員採用試験

職員課 ☎33-1241

試験日 6月22日(日) 10:00～15:00

受付期間 5月26日(月)～30日(金) 8:30～17:00

試験会場 市役所ほか

### 選考方法

第1次試験 教養試験、性格検査、専門試験(土木技術・建築技術のみ)

第2次試験 面接・小論文など

受付方法 提出書類を本人が直接持参。

※詳しくは市役所職員課(3階)、総合案内(2階)、消防本部、マロニエ、支所、連絡所、窓口コーナーにて配布する「小田原市職員採用試験案内」を参照。職員課ホームページからもご覧いただけます。

職種	受験資格	採用予定人数
●一般事務 (司書、福祉事務なども含む)	昭和52年4月2日から昭和60年4月1日までに生まれた人	20人程度
●土木技術 ●建築技術	昭和48年4月2日から昭和60年4月1日までに生まれた人・専門課程を履修した人	若干名



## コアジサシのヒナまつり (観察会)

環境保全課 ☎33-1481

6月15日(日)

今年も、市の鳥コアジサシが酒匂川に飛来し、子育ての真っ最中です。

日時 6月15日(日) 10:00~

場所 飯泉取水堰下流部(酒匂川右岸)

内容 コアジサシのヒナの観察、オリジナル木製プレート作り(限定100人)

※子どもの参加大歓迎です。

申込 5月15日(木)から



## 小田原の月例イベント

### ●港の朝市 事務局 ☎22-6617

日時 毎週土曜日

鮮魚 9:00から売り切れまで

鮮魚以外 8:00~11:00

場所 小田原漁港(早川)

### ●昼のミニコンサート(第4水曜日)

市民交流課 ☎33-1706

日時 5月28日(水)12:30~12:45

場所 市役所2階談話ロビー

出演 桜井園江さん(ソプラノ)

小泉しげ美さん(ピアノ)

曲目 「七里ヶ浜の哀歌」(T.ガートン作曲、三角錫子作詞)

### ●草花などの即売会

フラワーガーデン ☎34-2814

日時 毎週日曜日 10:00~15:00

(小雨決行)

場所 フラワーガーデン

### ●とれたてイチ〜花と野菜の即売会

小田原とれたて倉庫 ☎22-6855

日時 5月18日(日)・6月1日(日)

10:00~16:00

場所 小田原とれたて倉庫

(スポーツ会館となり)

## エコライフフェア2003

申込 環境総務課 ☎33-1471

6月1日(日)

環境問題を身近にふれ、楽しみながら考える『エコライフフェア』を今年も開きます。

日時 6月1日(日)

10:00~16:00

(雨天中止)

場所 城址公園二の丸広場

### ●市民団体コーナー

環境問題に取り組む市民団体の活動を紹介します。紙すきなどの体験コーナーも予定しています。

### ●エコ企業コーナー

環境に配慮した企業の紹介や、環境保全に役立つ新製品の情報などをPRします。



### ●行政PRコーナー

市の環境問題への取り組みを紹介します。電気自動車など低公害車の展示も予定しています。

※お客様用の駐車場はありません。公共交通機関をご利用ください。

### ☆フリーマーケット出店者を募集☆

お早めに、ご応募ください。

形態 1区画2m×3m・敷物持参

対象 市内、箱根町、真鶴町、湯河原町に在住の方

で、家庭での不用品や手作り品など

(生き物、食べ物を除く)の販売を希望する方。業者は不可。

出店料 無料

駐車場 1組につき1台。詰込み式のため、途中での出入りはできません。

搬入方法 搬入に使用する車両は1台のみとさせていただきます。会場隣接の駐車場から徒歩で搬入していただきます。

申込方法 往復はがきに、住所・氏名(ふりがな)・電話番号・参加人数・出店品目・返送先(必ず明記)を書いて郵送。

※ご家族など同一グループでの応募は一件のみが有効です。有効なご応募のうち、先着120組で締切とさせていただきます。

〒250-8555 小田原市役所環境総務課

「6/1エコライフフェア・フリーマーケット」係



## 募集

recruitment



人員、作品募集など

## (仮称)リサイクルプラザ 6月下旬 オープン

申込 環境総務課 ☎33-1471

ごみの減量・再資源化の推進、中心市街地活性化を目指し、小田原駅近くにリサイクルプラザがオープンします。大型ごみとして出された家具類などの手直しをして、よみがえったものをお安く提供します。また、いろいろな環境啓発プログラムも予定しています。

※詳しくは6/15号「広報おだわらいふ」でお知らせします。

### 運営スタッフ募集中!

リサイクルプラザ運営の中心となる環境ボランティア協会では、お店の運営を手伝っていただける方を募集しています。環境をキーワードとして活動している団体やリサイクルなどに興味のある方、フリーマーケットのお店を出している方など、ネットワークを拡げるため、参加してみませんか。

## 自然探究会 「ほたるを観察しよう」

申込 郷土文化館 ☎23-1377

6月14日(土)

小涌谷周辺の自然を観察しながら散策した後、夜空にはほたるが舞う幻想的な世界へ皆さんをご案内します。※雨天中止

日時 6月14日(土) 18:00~20:30ころ

コース 小涌谷駅(集合)~千条ノ滝~蛇骨橋~小涌谷駅

対象 小学生以上30人

(小学生は保護者同伴)・先着順

講師 箱根町社会教育指導員佐藤勝信さん

申込 5月23日(金)から

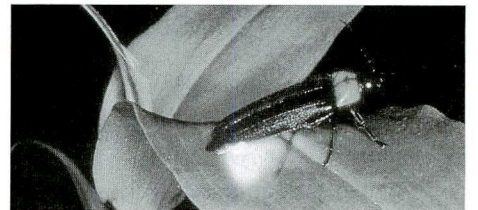



# イベント

event

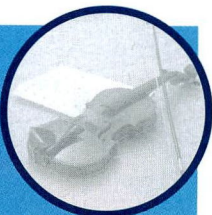

市内や県下で毎月行われるイベント

## 市民ロビーコンサート ～アンサンブル・ヴァリエによる 『歌声はそよ風にのって』～

市民交流課 ☎33-1706

5月20日(火)

公募による演奏家によるコンサート。透きとおる歌声をクラリネットとピアノの調べにのせて、さわやかな季節にふさわしい名曲の数々をお贈りします。

日時 5月20日(火) 12:20～12:50

場所 市役所2階市民ホール

出演者と曲目くアンサンブル・ヴァリエ  
山口寿美(ソプラノ)、長田美和(メゾソプラノ)、松尾佳奈(クラリネット)、末松茂敏(ピアノ)、古曾志洋子(企画編成・編曲・お話)  
※歌で綴る「春」(春のメドレー) 古曾志洋子編曲ほか



山口寿美さん 長田美和さん 松尾佳奈さん 末松茂敏さん

## おだわら国際交流ラウンジ “ティーサロン”

市民交流課 ☎33-1703

5月24日(土)

「サワッディ タイランド～こんにちは タイ～」  
タイ出身の原田スダラさんと共にお茶とお菓子をいただきながら、タイのお話をしたり、楽器演奏を楽しんだりします。

日時 5月24日(土) 13:30～15:30

申込 35人・先着順(5月22日まで)

参加費 300円(茶菓子代など)

ホストを募集 市民(団体)がホストになり、お茶とお菓子をいただきながら、「海外生活体験」、「在住外国人の故郷紹介」、「日本文化紹介」、「NGO活動紹介」などを通して楽しいひとときを過ごしていただく“ティーサロン”をプロデュースしてください。詳しくはお問い合わせください。

## 小田原市美術展覧会

生涯学習課 ☎33-1712

5月21日(水)～25日(日)、6月4日(水)～8日(日)

「市展」の名称で親しまれている展覧会。あなたの感性と技術を発表するチャンスです!

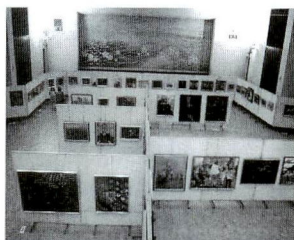

日時

前期 5月21日(水)～25日(日)

洋画・日本画・版画・彫塑

後期 6月4日(水)～8日(日)

工芸(ガラス・金工・刺繍・漆芸・七宝・染色・織物・竹工・陶芸・人形・木工・その他の工芸作品)・書道・写真

10:00～18:00(最終日は17:00まで)

場所 中央公民館

※作品の応募方法

出展部門により、会期・搬入日が異なります。

対象 小田原市に住民登録のある高校生以上の方

搬入日(作品受付日)

前期 5月17日(土) 14:00～17:00

後期 5月31日(土) 14:00～17:00

賞 審査により入選作品(会場への展示)、市長賞などの賞を決定

申込方法 生涯学習課(市役所5階)、中央公民館、マロニエ、支所・連絡所など市の施設にある募集要項・申込書に記入し、搬入日に中央公民館で受け付け

## 歴史探究会

### 「小田原城大外郭を歩こう」

郷土文化館 ☎23-1377

5月31日(土)

今からおよそ400年前の、北条氏が豊臣秀吉の来攻に備えて築いた壮大な小田原城大外郭の見どころをご案内します。

日時 5月31日(土) 9:00～15:00ころ

※雨天中止

コース 小田原駅(西口集合)～小峯御鐘ノ台大堀切～早川口遺構～郷土文化館

対象 小学4年生以上30人・先着順

講師 文化財保護課職員

持ち物など 歩きやすい服装、弁当持参

申込 5月16日(金)から

## 小田原を歩く

ボランティアガイド協会 ☎22-8800

5月26日(月)・6月6日(金)

定員 各50人(先着順)

持ち物 保険証(写)、弁当、水筒、雨具など  
※歩きやすい靴と服装でご参加ください。

申込 5月15日(休)から(受付時間9:00～16:00)

### ①小田原城下町浜辺の小路を歩く

千年の歴史と文化が薫る浜辺の小路

日時 5月26日(月) 10:00～15:00(小雨決行)

コース JR早川駅前9:50集合～早川観音～魚藍大観音～海蔵寺～露木ギャラリー(街かど博物館)～小田原水産合同庁舎～(昼食)早川口二重戸張～人車鉄道跡～荒古台場跡～平成輔卿の墓～西海子小路～文学館・白秋童謡館～滄浪閣跡～正恩寺～露座の大仏～なりわい交流館で解散(約5km)

### ②小田原北條氏ゆかりの地を歩く

深緑を浴びて歴史のロマンを求めて小田原城大外郭を歩こう

日時 6月6日(金) 10:00～15:00(小雨決行)

コース 小田原駅西口9:50集合～大稲荷神社～山ノ神～荻窪口～稲荷森～小峯大堀切(東堀)～城山公園(昼食)～中堀～小峯御鐘台～西堀～水尾口～東堀～小田原高校入口～八幡山遺構(日本丸)～百段坂～小田原駅アークロード～氏政、氏輝の墓解散(約5.8km)

## 飯泉取水施設見学と 野鳥観察会

飯泉取水管理事務所 ☎48-1942

6月7日(土)

講演会やメダカの教室なども行います。雨天決行。

日時 6月7日(土) 9:30～16:00

場所 飯泉取水管理事務所(飯泉884)

## 小田原競輪開催日

事業課 ☎23-1101

5月16日(金)～18日(日)

19日(月)～20日(火) 場外

23日(金)～25日(日)

29日(木)～6月1日(日) 場外

6月 2日(月)～ 4日(水) 場外

7日(土)～ 8日(日) 場外

9日(月)～11日(水)

小田原競輪場の収益金は、市民の皆さまのために役立っています。



# 曾我の傘焼まつり

曾我十郎、五郎兄弟が父の仇を討つ際に、傘を燃やして松明にしたという故事にちなみ、十郎・五郎に扮した幼児が、全国から奉納された古傘に火をつけて燃やし、兄弟の霊を慰めます。これが有名な曾我の傘焼まつり。点火の瞬間、天まで昇るかのごとく立ち上る炎は迫力満点です。

☎観光協会 ☎22-5002



日時 5月27日(火)～28日(水)

場所 城前寺(曾我谷津592)

27日(火)

19:30～ 松明行列(六本松～祐信塔～墓前)

19:40～ 花火打上げ  
(JA下曾我支店前、雨天28日)

28日(水)

13:00・19:00 傘焼法要

11:00・13:20・17:00 播銭・播餅

13:30～ 武者行列・稚児行列

14:00～ 大相撲パレード(下曾我駅前より)  
出島関

15:00～ 子供相撲



心におみやげ、  
見つけて小田原。

## “あかりの祭典” 小田原ちょうちん夏まつり

☎観光協会 ☎22-5002

### ①小田原ちょうちん踊り教室 と伴奏者講習会

小田原ちょうちん踊りを覚えて、7月26日(土)・27日(日)に開かれる夏まつりに参加してください。小田原ちょうちん踊保存会が指導します。グループ大歓迎。

日程

踊り教室 6月5日(土)・7月19日(土)

伴奏者講習会 5月22日(土)・6月22日(日)

時間 毎回18:00～

場所 中央公民館

### ②市民ステージでパフォーマンス!

夏まつりのステージで、ダンスや演奏などを披露してください(1団体20～30分以内)。

<共通事項>

申込方法 はがきに団体名・連絡先・出演内容を書いて6月20日(金)までに郵送。多数の時は実行委員会で選定。

〒250-0014 小田原市城内1-21 小田原市観光協会



## 「小田原梅」展示即売会

☎農政課 ☎33-1494

かながわブランド指定農産物の「小田原梅」。会場では、梅酒用の白加賀や、梅干用の十郎など人気の優良品種が勢ぞろいします。簡単な作り方のリーフレットの配付や梅酒・梅シロップの試飲も行いますので、自家製の梅酒や梅干などを作ってみましょう。

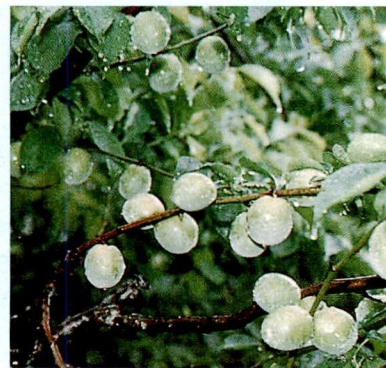

### ①梅の果実品評会および梅酒用生梅、梅干など加工品の即売

日時 5月30日(金)・31日(土)の2日間

10:00～18:00(※初日のみ13:00より開始)

場所 ダイナシティウエスト ロビンソン百貨店

### ②梅干用生梅の即売(試飲はなし)

日時 6月20日(金)10:00～15:00

場所 城址公園水の公園(車での来場不可)

※雨天開催