

おだわら暮らし

12/15-1/14

2003

12/15
NO.857 毎月15日発行

小田原 四季報

餅つき、凧揚げ、こま回し…。
時代は変わっても、
年末年始のイメージはいつまでも変わりません。
新年に門戸に貼って
「禍神が内に入らないように」という意味を持つ
しめ飾りも、そのひとつです。



12/23(祝) 13:00~17:00

場所 曾我みのり館

しめ飾りづくり体験教室

専門の講師がわらを紡ぐところからていねいに教えてくれます。
最近は完成品をお店で買ってくる家庭がほとんどですが、来年のお正月は自分で作ったしめ飾りで迎えてみませんか。

費用 1,000円
定員 先着20人(小学校3年生以上)
申込 12月16日(火)9:30から

☎曾我みのり館 ☎42-5320

年末年始の市役所業務について

市の一般業務は、12月27日(土)から1月4日(日)までお休みします。

問 戸籍住民課 ☎ 3313386

資産税課 ☎ 331361

宿直室 ☎ 331821(年末年始)



戸籍・住民票関係

出生・死亡・婚姻などの戸籍に関する届出、斎場の予約、埋・火葬許可などの申請は、休み中でも市役所一階宿直室で受け付けます。

住民票の写し・印鑑登録証明書については、アークロード市民窓口で12月28日(日)まで、国府津駅前窓口コーナーで12月27日(土)の正午まで交付業務を行います。

なお、アークロード市民窓口は1月4日(日)から住民票の写し・印鑑登録証明書の交付業務を行います。

アークロード市民窓口・国府津駅前窓口コーナーで身分証明・税証明の交付を希望される方は、12月26日(金)の15時まで、戸籍住民課・資産税課へ電話予約が必要になります。

また、住民票の写し・印鑑登録証明書・身分証明書・税証明を川東タウンセンターマロニエで1月4日(日)に交付を希望される方は、戸籍住民課・資産税課へ12月26日(金)の15時までに予約が必要です。

会計事務

市役所内の指定金融機関派出所は、12月26日(金)の16時まで業務を行います。1月は5日(月)から業務を始めます。

市税などの収納は、次の金融機関で12月30日(火)まで取り扱います。
 横浜銀行・スルガ銀行・さがみ信用金庫・みずほ銀行・りそな銀行・静岡銀行・三井住友銀行・静岡中央銀行・中央三井信託銀行・中南信用金庫・中央労働金庫・小田原第一信用組合・小田原市農業協同組合・神奈川県信用農業協同組合連合会・郵便局

水道

○休み中の水道の修理に関する問い合わせ



(株)小田原水道サービスセンター
☎ 422882

○年末年始の転出清算
12月26日(金)までに

水道局営業課 ☎ 411211

○水道料金の納付について
12月29日(月)まで、

第一環境(株)小田原営業所
☎ 460536

なお、橘地区は県営水道ですので、県企業庁水道局二宮営業所(☎ 0463718111)にお問い合わせください。

ごみ収集など

○環境事業センター
大型ごみ ☎ 321153

ごみの持ち込み ☎ 347325
 犬猫等死体処理 ☎ 347366

○燃せるごみの収集

月・木曜日の収集地区は、年内は12月29日(月)まで、新年は1月5日(月)からです。

火・金曜日の収集地区は、年内は12月30日(火)まで、新年は1月6日(火)からです。

※そのほかのごみの収集については、「ごみと資源の収集日カレンダー」でご確認ください。



○大型ごみの電話受付と収集

年内は12月26日(金)まで、新年は1月5日(月)からです。年内の収集を希望される場合、早めに電話受付をお済ませください。

○ごみの持ち込み

年内は12月27日(土)、28日(日)は休み、29日(月)、30日(火)、31日(水)は11時まで受け入れます。新年は、1月5日(月)からです。

廃木材の持ち込みは、年内は12月25日(木)11時まで。新年は1月5日(月)からです(多量の場合には要予約)。

○犬猫等死体処理

犬や猫等の死体処理は、1月1日(祝)はお休みです。

そのほか、市の施設等のお休みについては、次の表をご覧ください。
 なお、不明な点がある場合には、休みに入る前にお問い合わせください。

(●が休み、▲が午後休みとなります)

施設など	日程など	12/26	27	28	29	30	31	1/1	2	3	4	5	6	7	問い合わせ先	
		(金)	(土)	(月)	(火)	(水)	(木)	(祝)	(金)	(土)	(日)	(月)	(火)	(水)	担当	電話番号
戸籍・住民票関係	戸籍住民課、支所・連絡所、マロニエ住民窓口、酒匂窓口コーナー (※1)		●	●	●	●	●	●	●	●	●				戸籍住民課	33-1381
	国府津駅前窓口コーナー (※1)		▲	●	●	●	●	●	●	●	●					
	アークロード市民窓口 (※1)			●	●	●	●	●	●	●	●					
会計事務	市役所の指定金融機関派出所 (※1)		●	●	●	●	●	●	●	●	●				出納室	33-1631
	水道局 (※1)		●	●	●	●	●	●	●	●	●					
水道	高田浄水場														水道局営業課	41-1211
	保健センター (※2)				●	●	●	●	●	●	●				水道局浄水課	41-1270
	市立病院		●	●	●	●	●	●	●	●	●				保健センター	47-0820
医療関係	市立病院		●	●	●	●	●	●	●	●	●				市立病院	34-3175
	片浦診療所 (※3)		●	●	●	●	●	●	●	●	●				片浦診療所	29-0012
	片浦診療所		●	●	●	●	●	●	●	●	●				環境事業センター	34-7325
ごみ・し尿	ごみ収集 (※1)		●	●	▲	▲	▲	●	●	●	●				小田原市清掃協会	34-5300
	し尿収集 (※4)		●	●	●	●	●	●	●	●	●				小田原衛生公社	35-3224
社会教育施設	まなびの相談室(マロニエ)	●	●	●	●	●	●	●	●	●	●	●			生涯学習課	33-1712
	中央公民館、中央公民館分館			●	●	●	●	●	●	●	●	●			中央公民館	35-5300
	国府津公民館			●	●	●	●	●	●	●	●	●			国府津公民館	48-2035
	郷土文化館 (※5)			●	●	●	●	●	●	●	●	●			郷土文化館	23-1377
	郷土文化館分館松永記念館 (※6)			●	●	●	●	●	●	●	●	●				
	尊徳記念館・施設利用、図書室			●	●	●	●	●	●	●	●	●			尊徳記念館	36-2381
	尊徳記念館・展示室			●	●	●	●	●	●	●	●	●			塔ノ峰青少年の家	22-6268
	塔ノ峰青少年の家			●	●	●	●	●	●	●	●	●			市立図書館	24-1055
	市立図書館 (※7)			●	●	●	●	●	●	●	●	●	●	●	かもめ図書館	49-7800
	かもめ図書館 (※7)			●	●	●	●	●	●	●	●	●	●	●	マロニエ	47-1515
	マロニエ図書室 (※8)			●	●	●	●	●	●	●	●	●	●	●	小田原文学館	22-9881
	小田原文学館			●	●	●	●	●	●	●	●	●			小田原球場	42-5511
	体育施設	小田原球場・上府中スポーツ広場 (※9)		●	●	●	●	●	●	●	●	●	●			スポーツ課
小田原アリーナ (※10)			●	●	●	●	●	●	●	●	●	●				
小田原テニスガーデン (※10)			●	●	●	●	●	●	●	●	●	●				
城山陸上競技場 (※10)			●	●	●	●	●	●	●	●	●	●				
城山庭球場 (※10)			●	●	●	●	●	●	●	●	●	●				
小峰庭球場 (※10)			●	●	●	●	●	●	●	●	●	●				
寿町庭球場 (※10)			●	●	●	●	●	●	●	●	●	●				
城内弓道場 (※10)			●	●	●	●	●	●	●	●	●	●				
酒匂川スポーツ広場 (※10)			●	●	●	●	●	●	●	●	●	●				
高田運動広場 (※10)			●	●	●	●	●	●	●	●	●	●				
鴨宮運動広場 (※10)			●	●	●	●	●	●	●	●	●	●				
小田原スポーツ会館 (※11)	●	●	●	●	●	●	●	●	●	●	●			小田原スポーツ会館	23-2465	
酒匂川左岸サイクリング場			●	●	●	●	●	●	●	●	●			公益事業協会	23-4470	
観光施設	天守閣			●	●	●	●	●	●	●	●				観光課	23-1373
	歴史見聞館			●	●	●	●	●	●	●	●					
	遊園地			●	●	●	●	●	●	●	●					
	小田原駅観光案内所			●	●	●	●	●	●	●	●					
福祉施設	小田原城ミュージーゼ			●	●	●	●	●	●	●	●				観光課	33-1521
	社会福祉センター		●	●	●	●	●	●	●	●	●				社会福祉センター	34-3225
	生きがいふれあいセンターいそしぎ			●	●	●	●	●	●	●	●				いそしぎ	49-2330
	前羽福祉館			●	●	●	●	●	●	●	●	●			高齢介護課	33-1841
駐車場など	下中老人憩の家			●	●	●	●	●	●	●	●					
	小田原市栄町駐車場		平常どおり7時から24時まで営業											小田原市栄町駐車場	24-7007	
	小田原駅東口臨時駐車場		平常どおり24時間営業													
	本町臨時駐車場		平常どおり24時間営業													
	藤棚臨時駐車場		平常どおり24時間営業													
	城内臨時駐車場		平常どおり24時間営業													
梅林臨時駐車場	●	●	●	●	●	●	●	●	●	●	●					
その他の施設	国府津自転車等保管場所			●	●	●	●	●	●	●	●	●			地域づくり課	33-1396
	小田原市民会館			●	●	●	●	●	●	●	●	●			保管場所	49-3798
	おだわら国際交流ラウンジ(栄町駐車場3F)			●	●	●	●	●	●	●	●	●			市民会館	22-7146
	おだわら市民活動サポートセンター(市民会館4F)			●	●	●	●	●	●	●	●	●			国際交流ラウンジ	24-7760
	川東タウンセンターマロニエ (※12)			●	●	●	●	●	●	●	●	●			サポートセンター	22-8001
	リサイクルプラザ「えこっと」	●	●	●	●	●	●	●	●	●	●	●			マロニエ	47-1515
	小田原市斎場			●	●	●	●	●	●	●	●	●	●		環境総務課	33-1471
	青果市場			●	●	●	●	●	●	●	●	●	●		斎場	34-4909
	梅の里センター			●	●	●	●	●	●	●	●	●			青果市場管理事務所	48-1551
	曾我みのり館			●	●	●	●	●	●	●	●	●			梅の里センター	42-5321
	いこいの森			●	●	●	●	●	●	●	●	●			曾我みのり館	42-5320
	水産市場			●	●	●	●	●	●	●	●	●			いこいの森	24-3785
	小田原フラワーガーデン			●	●	●	●	●	●	●	●	●			水産市場	22-9227
小田原こどもの森公園わんぱくらんど (※13)			●	●	●	●	●	●	●	●	●			フラワーガーデン	34-2814	
青少年相談センター	●	●	●	●	●	●	●	●	●	●	●			わんぱくらんど	24-3189	
			●	●	●	●	●	●	●	●	●			青少年相談センター	23-1481	

注1 本文もご覧ください。
 注2 休日夜間急患診療日については7ページの休日診療カレンダーをご覧ください。12月27日(土)、28日(日)、1月4日(日)は、保健センターの使用に係る申請などの受付業務はお休みです。
 注3 1月6日(火)は、看護師による健康相談のみです。
 注4 緊急に備え、12月29日(月)、30日(火)、31日(水)は正午まで職員が待機しています。
 注5 12月28日(日)、1月2日(金)、3日(土)は会議室の利用はできません。
 注6 12月27日(土)、1月4日(日)の貸室利用はできません。
 注7 1月5日(月)は定期休館、1月7日(水)は、館内整理のため休館です。

注8 図書整理のためのお休みは、1月7日(第1水曜日)です。
 注9 小田原球場のグラウンドは、12月1日(月)～1月31日(土)までお休みです。上府中スポーツ広場は12月28日(日)～1月3日(土)までの期間は使用できません。
 注10 12月27日(土)は、陸上競技場は17時まで、小峰庭球場は15時まで、寿町庭球場は13時までです。
 注11 12月26日(金)、1月4日(日)は、17時までです。
 注12 マロニエ集会室などの使用申込みの4月分抽選会は、1月6日(火)9時からマロニエ総合案内前で行います。
 注13 12月28日(日)～1月3日(土)までの期間は、こども列車・ポニーの乗場はお休みですが、園内の散策や遊具などは利用できます。

祝 12/20 自由通路全面開通 記念イベントに行こう！

12月20日(土)の小田原駅東西自由連絡通路の全面開通にあわせ、小田原駅と小田原地下街やその周辺商店会と連携しながら、さまざまな催しを行い、街なかのにぎわいを創り出す中心市街地再生チャレンジ事業を行います。

問 産業政策課 ☎ 331519

※正午ごろ開通する見込みです。



●大道芸パフォーマンスの披露

ジャグリングやバルーンアートなど大道芸の技を各場所披露します。
時間 12時～16時
場所 小田原地下街(ハッピーバード)、小田原駅東口・西口、自由通路

●小田原駅東口のイルミネーション

今回開通する東口にイルミネーションを施し、来街者の皆さんにクリスマスの雰囲気をお楽しみいただきます。
日時 12月20日(土)～25日(木)16時～
点灯式 12月20日(土)16時15分
小田原駅東口

●「小田原おでん」の販売

小田原の新名物として「おいしい」と好評をいただいている「小田原おでん」の販売を行います。ぜひ小田原の地場の味を堪能してください。
時間 12時～15時
場所 小田原駅東口

●街かどコンサート

毎月第4土曜日に定期的「街かどコンサート」を開催している小田原地下街で、特別版の街かどコンサートを開催します。
時間 13時～17時
場所 小田原地下街(ハッピーバード)

出演

13時～ IZUMI(ポップス)
14時～ 大道芸パフォーマンス
15時～ 小田原女子短期大学市橋ゼミナールの皆さん(ハンドベル)
16時～ LALA(ハワイアンポップス)

●駅周辺商店街協賛セール

歳末セール中の各商店街にご協力いただき、協賛セールなどが行われます。



構造改革特別区域が認定されました!

④経営管理課 ☎34-3175(医師臨床研修推進特区について)
まちづくりデザイン課 ☎33-1379(構造改革特区全般について)



市では、全部局をあげて構造改革特区に取り組んでいます。このたび、市立病院で提案していた「医師臨床研修推進特区」が国の認定を受けました。
11月28日に認定書授与式が首相官邸で行われ、小泉総理大臣から小澤市長に認定書が授与されました。
特区制度を活用し優秀な医師を育成することで、将来、本市の医療水準の向上が図られることが期待されます。

地域の安心・安全を守る 都市づくり宣言

④都市総務課 ☎33-1307

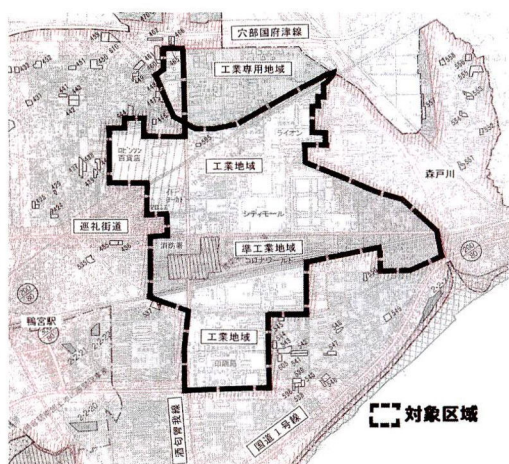

市はこのほど、「地域の安心・安全を守る都市づくり宣言」を行いました。

これは、市民の皆さんが安心して生活できる快適な都市環境を築くため、川東南部地区の工業系用途地域へのこれ以上の大規模な商業・集客施設の立地を望まないことを意思表示したものです。

小田原には、豊かな緑、清冽な水、紺碧の海といった数々のすばらしい自然環境や有形無形の資産が存在していて、私たちにはこれらの子や孫の代まで引き継ぐ責務を担っています。

本格的な地方分権の時代を迎え、地域が自らの責任でまちづくりを進めていく道が開けた今、市民の皆さん、事業者として行政が一緒になってより良い地域社会を作っていくければなりません。

ご理解とご協力をよろしくお願いします。

東海地震に関する情報と 防災対応が変わります

④防災対策課 ☎33-1855

国の「地震防災基本計画」の修正に伴い、東海地震に関する情報と防災対応が、平成16年1月5日から左記のとおり変更され、以後は警戒宣言が発令される前に、新たに「東海地震注意情報」が発表されることとなります。

東海地震注意情報は、テレビやラジオで放送されますが、直ちに地震が発生すると

いうことではありませんので、冷静に行動することが大切です。詳細については、今後、広報などを通じて適宜お知らせしていく予定です。

なお、東海地震に限らず、突然発生する大規模地震に備え、日頃から家具類の転倒防止や非常用品の準備など、身近な防災対策を進めましょう。

情報名	時期	主な防災対応
東海地震予知情報	地震発生のおそれがあると認められたとき	○警戒宣言の発令 ○地震防災警戒本部の設置など
東海地震注意情報	地震の前兆現象である可能性が高まったと判断される時	○救助・救急部隊、医療関係者等の派遣準備の開始 ○住民に対する適切な広報の実施など
東海地震観測情報	歪計等の単なるデータ異常が示されたとき 地震の前兆現象である可能性が直ちに判断できないとき	○情報収集連絡体制の開始

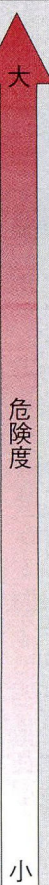

子育てについて考えてみよう!!

「子育てを考えるつどい」を開催します

参加者募集!

子どもたちが明るく元気でたくましく育っていくためには、安心して子育てができる環境を地域全体で作り上げることが必要です。みんなで地域における子育てについて考えてみませんか。

日時 1月14日(水)13時30分～15時30分
(受付13時から)

場所 中央公民館2階ホール
内容 講演・意見交換

「子育てしたいへんですか?」
「子育てを楽しむために」

講師 常葉学園短期大学副学長
山本伸晴さん

定員 200人(先着順)

参加費 無料

申込方法 1月9日(金)までに、住所・氏名・連絡先電話番号を電話、ファクス、電子メールで。

※複数名申し込みの場合には全員の参加者名を書いて、代表者の連絡先表示をお願いします。

※当日託児(0歳～小学校就学前)を希望の方は、申し込み時に名前と年齢を記載してください(定員あり・おやつ代100円)。

小田原市児童福祉課子育て支援担当

☎ 331453 ㊟ 331456

E-mail jido@city.odawara.kanagawa.jp

児童福祉課 ☎ 331453

テーマ 「みんなで子育て 広げよう子育ての環!!」



プロフィール
山本伸晴さん(1948年 神奈川県生まれ)
東洋大学大学院社会学研究科社会学専攻修士課程修了。社会学修士。常葉学園短期大学副学長・保育科長・教授。社会福祉論、児童福祉論、地域福祉論などを担当。NPO法人静岡県ボランティア協会理事、第24期静岡県青少年問題協議会副会長、男女共同参画推進懇話会アドバイザーなど幅広い分野で活躍されている。

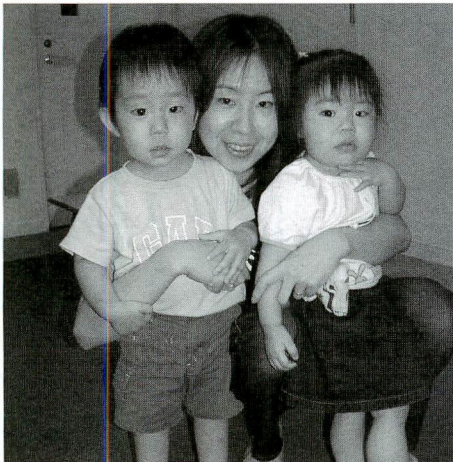

第9回

子育てミニ辞典

子供の生活リズムについて

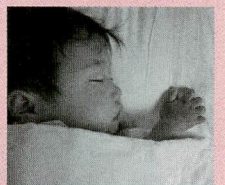

健康づくり課 ☎ 470820

状態ですが脳が成熟するに従って、体内時計が働き始め、生活リズムが現れてきて生活リズムが作られてきます。

その時期は赤ちゃんが5ヶ月を過ぎた頃といわれています。この頃になると寝る時間、起きる時間、遊ぶ時間、食事の時間が決まってくるのですが、大人が意識して生活リズムを作ることがとても大切です。

そのポイントは、
①朝はまずカーテンを開けて、外の光を部屋に入れましょう。

②食事の時間は一定にしましょう。特に1歳を過ぎたら朝食をしっかり食べて、バランスの良い食事を心がけましょう。

③日中は体をしっかり使う遊びをさせましょう。

④保護者が語りかけたり、子供とふれあう時間を持ちましょう。

⑤毎日大体決まった時間で過せるようにして、大人も子供もメリハリのある生活を心がけましょう。

以上5つです。
子どもが健康ですくすくと成長するために、家族みんなで協力して子供の生活リズムを作り上げてください。

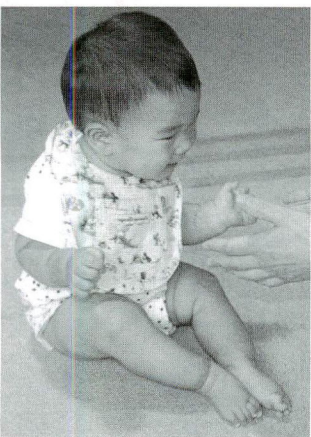

まず生活リズムには睡眠が大きく関与します。生まれたばかりの新生児は、一日の大部分を眠って過ごしていますが、成長するにつれて昼間に覚醒している時間が長くなります。これは、子どもの脳の発達に伴い睡眠リズムが変化してくるからです。また生活リズムには脳に存在する体内時計と大いに関係があります。新生児、乳幼児期にはこの体内時計が未熟で十分に働いていない



1月の乳幼児健康診査など

場所 保健センター

受付 13:00~14:00

持ち物 健康カレンダーをご覧ください。

4か月児健診	平成15年9月生	15日	22日	29日
8~9か月児健診	指定医療機関 無料 お子さんが3か月ごろに、予防接種の案内と一緒に健康診査票を郵送します。			
1歳6か月児健診	平成14年6月生	13日	20日	27日
2歳児歯科健診	平成13年12月生	21日	28日	
3歳児健診	平成12年6月生	9日	16日	23日
ママパパ学級	前期 8日 後期	14日	電話申込制 受付13:00~13:15	
いきいき親子育児相談	保健センター 小田原アリーナ	14日(水) 受付9:00~10:30	1月はアリーナではありません	

親子心理カウンセリング 電話申込制

健康づくり教室「栄養コース」

食(食べる)からはじめる健康づくり!
(電話申込み制)

「健康づくりのために大切な食生活。分かっているけれど、いったいどんなことに気をつければいいの?」

この講座に参加すれば、あなたのそんな疑問を解決できるはず。3日間の体験を通して、健康的な食生活について楽しく学びましょう。

対象 市内在住の40歳~69歳で3日間とも参加できる方

※6/27~7/11に参加された方はご遠慮願います

1日目 1月13日(火) 13:30~15:30

何をどれだけ食べたいの?

2日目 1月20日(火) 13:30~15:30

栄養ばっちりのメニュー選び

3日目 1月27日(火) 10:00~13:30

おいしく楽しくクッキング

場所 保健センター

受講料 300円(教材費)

定員 30人・先着順

講師 栄養士、保健師

休日診療カレンダー

場所 保健センター

●休日診療 ※健康保険証をお忘れなく!

受付 8:30~11:30(歯科9:00~)、
13:00~15:30

	内科	小児科	耳鼻咽喉科	眼科	歯科
12月 21日(日)	○	○	○	○	○
23日(祝)	○	○	○	○	○
28日(日)	○	○	○	○	○
29日(月)	○	○	○	○	○
30日(火)	○	○	○	○	○
31日(水)	○	○	○	○	○
1月 1日(祝)	○	○	○	○	○
2日(金)	○	○	○	○	○
3日(土)	○	○	○	○	○
4日(日)	○	○	○	○	○
11日(日)	○	○	○	○	○
12日(祝)	○	○	○	○	○

休日夜間急患診療所 ☎47-0823

休日急患歯科診療所 ☎47-0825

休日夜間急患調剤薬局 ☎47-0826

●準夜間診療(内科・小児科)

受付 平日 19:00~22:00

土・日・祝日 18:00~22:00

●重症の場合は24時間いつでも

消防署 ☎49-4410

●市立病院で毎日夜間、小児科の急患診療

を行います。 ☎34-3175

生活習慣病予防教室

其の10:こころの健康(電話申込み制)

うつ病は「心のかぜ」ともいわれるように、誰でもかかる可能性のある『心の現代病』です。うつ病は、はやく治療を開始することが大切な病気です。自分や家族、友人がより健康で明るく元気な生活を送るために、うつ病について学んでみませんか?

日時 1月15日(木) 13:30~15:00(受付13:00~)

内容 うつ病とは?

講師 小田原医師会医師 長谷川剛さん

場所 保健センター

※健康手帳をお持ちの方は持参してください。

在宅ねたきり老人等訪問歯科診療

寝たきりの状態で通院が困難な方のために、自宅で歯科医師が治療します。 ☎47-0820

献血

献血は皆さんの善意によって支えられています。400ml献血にご協力をお願いします。

イトーヨーカドー	12月20日(土)・27日(土)・29日(月) 1月3日(土)・10日(土)・12日(月)
小田原駅東口	12月23日(祝)・1月7日(水)

時間 10:00~12:00、13:00~15:30

かかりつけ医・往診医の紹介

小田原医師会の地域医療連携室では、次のような業務を行っています。電話・FAX電子メールでお気軽にご相談ください。なお、ホームページでもご案内しています。

- ①医療機関の案内
- ②かかりつけ医・往診医の紹介
- ③介護保険指定医などの紹介
- ④リハビリ医療の相談
- ⑤その他一般医療の相談

月~金曜日9:00~17:00、土曜日9:00~12:00

☎47-0833 FAX 49-3766

E-mail odтики@triton.ocn.ne.jp

ホームページアドレス
http://www.odawara.kanagawa.med.or.jp/
木曜日の13:00~16:00までは、医師が直接お答えします。

インフルエンザ予防接種

高齢者でインフルエンザ予防接種を希望する方は一部公費負担で予防接種を受けることができます。詳しくは、保健センターへお問い合わせください。 ☎47-0820

すこやか健康相談

日ごろの健康や高血圧・高脂血症・糖尿病などの生活習慣病、その他の病気に関する相談に、保健師・栄養士がおこたえます。

日時 1月16日(金) 9:30~11:00

場所 保健センター(電話申込制)

こころの電話相談室

中高年の方を対象に、臨床心理士が対応します。

日時 毎週月曜日(祝日・休日の場合は休み)

11:00~14:00

☎46-0055

市民の皆さんの活動紹介のために開放しているコーナーです。問い合わせなどは、それぞれの連絡先へお願いします。掲載を希望する方は発行月の前々月の月末までに。(先着順)

◆ボランティアカトレア会電話相談

「悩みのダイヤル」 ☎34-7830

ひとりで悩むより電話で話してみませんか?

日時 毎週月～木曜日12:00～16:00

(年末年始休み)

◆「み～んなわっはっは」

ボランティア会員募集

特殊学級・養護学校に通う児童・生徒の余暇活動を一緒にサポートして下さる方を募集。音楽に合わせた簡単な体操やフリーテニスなどで楽しく体を動かします。

日時 月2回水曜日16:00～17:00

場所 小田原アリーナ

会費 ボランティアの方は無料

問 森川 ☎37-8968

◆リズム体操

～中高年のための健康体操～

自分の健康に気を配ってみませんか?

日時 毎週土曜日9:45～11:00

場所 尊徳記念館

会費 月額2,500円

問 栢の会・磯崎 ☎47-6983

◆混声合唱団シグナス'94 会員募集

混声合唱に興味のある方、ぜひどうぞ。

日時 毎週金曜日19:00～21:00

場所 中央公民館

会費 月額5,000円

申込 高尾 ☎22-7282

◆イングリッシュバフェ定期講座

英語を教えるための基礎知識や実用的なアイデアを理論とともに身につけましょう。

期日 1月8・22・2月5・19・3月4・18日

全6回(各日完結)

時間 10:00～11:30/19:00～20:30

1日2回開催(要予約)

場所 マロニエ

対象 英語の先生、英語を教えることに興味がある方20人

費用 各回2,000円(資料代)

問 鈴木 ☎・FAX 30-2611

◆マリンバ・トリオ“NAM”

マリンバ・アンサンブル・コンサート

日時 12月21日(日)14:30開演

場所 大井町立中央公民館(☎83-5409)

※入場無料

問 佐藤 ☎22-7824

◆無料体験レッスン

いろいろなダンスで身も心もリフレッシュしませんか?

日時 毎週月・土曜日19:00～(都合により変更あり・参加の場合は連絡してください)

場所 城山競技場トレーニングルーム

問 グレイスフル小田原 ☎090-4093-5286

◆エアロビック&ストレッチで身体と心のリフレッシュ

年齢・男女問わず。親子参加可。

日時 毎週水曜日9:30～

※活動時間が変わりました

場所 下府中集会所施設(鴨宮郵便局近く)

会費 入会金1,000円 月額2,200円

申込 飯山 ☎47-0200

常田 ☎37-5010

◆バドミントン会員募集

日時 毎週木曜日19:30～21:30

場所 町田小学校体育館

会費 月額1,000円

問 鳥の会・安藤 ☎37-5733

◆怪作展

日時 12月11日(木)～17日(水)11:00～19:00
(最終日16:00まで)

場所 小田原EPOホール5F

問 奥津 ☎090-4173-0451

◆小田原少年少女合唱隊新隊員募集

日時 12月23日(祝)10:30集合

場所 中央公民館 視聴覚室

対象 小学校1～6年生

※入会金3,000円・会費4,000円/月・制服代1,500円/月(1年間積み立て)

※保護者の方と一緒に音楽の教科書をお持ちください。練習は毎週土曜日14:00～16:30。

「クリスマスチャリティーコンサート」

日時 12月21日(日)14:00開演

場所 小田原市民会館

問 佐々木 ☎34-5696

◆短歌の会会員募集

春・秋に歌誌を発行します。初心者歓迎。

日時 毎月1回第3土または日曜日13:00～

場所 しらさぎ会館(多古)

会費 年額3,000円

申込 神奈川西部歌会・田口 ☎34-2057

◆第2回小田原城馬上弓くらべ大会の実行委員と当日ボランティア募集

城下町おだわらにふさわしいイベントとして、中心市街地活性化を目的に開くものです。あなたのお力を貸してください。

内容 2月29日(日)に開かれる大会の実行委員と当日のボランティアを募集。

締切 1月31日

申込 コミュニティ倶楽部・樋口 ☎42-1112
bajyouyumikurabe@yahoo.co.jp

◆(社)倫理研究所の「生涯学習の集い」

日時・場所 12月18日(木)13:30～15:00

マロニエ301会議室

テーマ「幸せて何だろう」

2月19日(木)13:30～15:00

飯泉公民館(飯泉観音前)

テーマ「家族って何だろう」

※各日とも事前申込不要

問 岩見 ☎48-2922

◆ファンタジッククリスマス

障害のある子も楽しめるクリスマスコンサート

日時 12月23日(祝)14:00～

場所 中央公民館ホール

費用 大人800円、子ども500円

(3歳未満児は無料)

問 事務局 ☎・FAX 49-7203

◆伝統文化いけばな子供教室

伝統文化いけばなを通して子どもたちに植物の美しさを認識させ、感性を豊かに育てることを目標にします。

日時 12月20日～、月2回土曜日

10:00～12:00

場所 三の丸小学校

定員 小学校4年生～中学校3年生10人・

先着順

問 小原流小田原支部・奥一夢

☎0463-71-1567

◆テニス・ソフトテニス元旦初打ち

日時 1月1日(祝)6:30～9:30

場所 城山庭球場

問 テニス協会・松本 ☎34-2070

ソフトテニス協会・米川 ☎35-6786

◆バドミントン元旦初打ち

日時 1月1日(祝)10:00～

場所 白山中学校体育館

問 バドミントン協会・山本 ☎36-5602

税金・年金・補助

tax & pension & assist



納税・年金・各種手当について

電動式生ごみ処理器の
購入費補助金

申込 環境総務課 ☎33-1471

ごみ減量化の一環として家庭用電動式生ごみ処理器購入費の一部を補助します。

補助金額 購入額の1/2(上限25,000円)

対象 市内在住の方(法人を除く)で平成16年2月末までに電動式生ごみ処理器を購入する方(既に購入済みの場合は対象外)。
※条件 市税を完納していること、市内の販売店で購入すること。

補助件数 35基・先着順

申込 12月26日(金)まで(必着)に、ハガキに「電動式生ごみ処理器補助金希望」、郵便番号、住所、氏名(ふりがな)、電話番号を書いて郵送。

〒250-8555 小田原市役所環境総務課

国民年金の保険料は
納めましたか?

社会保険事務所 ☎22-1391

国民年金に加入している自営業者等の方(第1号被保険者)は、毎月の保険料を、社会保険庁から送られてくる納付書により、ご自分で納めます。平成15年度の国民年金の定額保険料は、月額13,300円(半額免除を受けた方は月額6,650円)です。毎月の保険料は翌月末日が納付期限ですが、それを過ぎて2年以内であれば納められます。しかし、2年を過ぎると保険料は時効となり、納められなくなります。

また、半額免除を承認された方も、半額の保険料を納めないと未納期間となってしまいますのでご注意ください。保険料の未納期間があると、障害年金や遺族年金が受けられなくなる場合があります。保険料は毎月納めましょう。便利な口座振替や、まとめて納めると割引のある前納制度をぜひご利用ください。

なお、保険料の免除を受けた期間、学生納付特例を受けた期間は、それぞれ承認された月について10年以内であれば追納できます。ゆとりができれば、将来の年金額を増やすためにも追納をお勧めします。追納の保険料は、経過した年数に応じて加算が付きませんが、承認された月から2年以内であれば加算が付きません。

ひとり親家庭等医療費助成制度

保険課 ☎33-1843

ひとり親家庭などの人が病院などで受診したときに支払う健康保険の自己負担額を、助成します(入院時の食事療養費は助成の対象外)。現在の医療証は有効期間が12月31日までです。引き続き該当する方には、新しい医療証を12月下旬に郵送します。それ以外で次の条件に該当する方は、お申し出ください。

1 対象者について

●ひとり親家庭の父または母と児童

ひとり親とは、次のいずれかに該当する児童を監護している父または母をいいます。

- ①父または母が死亡した児童
- ②父母が婚姻を解消した児童
- ③父または母が重度の障害の状態にある児童
- ④父または母の生死が明らかでない児童
- ⑤父または母が引き続き1年以上面倒をみていない児童

⑥父または母が法令により1年以上拘禁されている児童

⑦母が婚姻しないで生まれた児童

●養育者家庭の養育者と児童養育者

養育者とは、父母が死亡した児童及び父母が監護しない前記①～⑦までの児童と同居して、養育し、かつ生計を維持する方であって、児童福祉法に規定する里親以外の方をいいます。

2 年齢制限について

この制度は、児童が18歳になった日以後の最初の3月31日まで適用されます(児童に一定の障害があるとき、または高等学校に在学しているときは、20歳未満まで)。

3 所得制限について

「ひとり親家庭等」、「ひとり親家庭等の扶養義務者(生計を同じくする直系血族、兄弟姉

妹)」の所得が一定額に満たないとき対象となります。平成16年1月以降対象となる方の所得制限額は別表のとおりです。

所得制限限度額表(平成14年分所得)

扶養親族の数	父、母または養育者	孤児などの養育者・扶養義務者
0人	192万円未満	236万円未満
1人	230万円	274万円
2人	268万円	312万円
3人	306万円	350万円
4人	344万円	388万円

※扶養親族の数が1人増すごとに、表中の制限額に38万円を加算してください。

※下表の控除がある場合は、その額を所得額より差し引いて、表中の制限額と比べてください。

各種控除

各種控除の種類	控除金額
老人扶養控除(父、母または養育者)	10万円
老人扶養控除(孤児等の養育者・扶養義務者)	6万円
老人控除対象配偶者(父、母または養育者)	10万円
特定扶養親族控除(父、母または養育者)	15万円
社会・生命保険料相当額(一律)	8万円
老年者控除	50万円
障害者控除	27万円
特別障害者控除	40万円
勤労学生控除	27万円
寡(夫)婦控除(養育者のみ)	27万円
特別寡婦控除(養育者のみ)	35万円
雑損控除	相当額
医療費控除	相当額
小規模企業共済等掛金控除	相当額
配偶者特別控除	相当額

コラム de 情報

国民健康保険料・介護保険料の『納付済額のお知らせ』について

保険課 ☎33-1832

確定申告や市県民税申告などの際に、「社会保険料控除」の資料としてご利用いただける平成15年分の『納付済額のお知らせ』(ハガキ)を、平成16年1月下旬にお送りします。

配偶者やその他の親族の保険料を納められた場合には、その分も含めることができます。ただし、介護保険料を特別徴収(年金

からの天引き)で納めている方は、本人の控除申告にしか適用されません。

※本市では、介護保険料を全額特別徴収(年金からの天引き)で納めている方については、『納付済額のお知らせ』をお送りしていません。年金支払者(社会保険庁など)から送られてくる公的年金などの源泉徴収票をご利用ください。

善行青少年等の表彰

青少年課 ☎33-1723

12月6日(土)中央公民館で、小田原市青少年問題協議会長(市長)から表彰されました。長年にわたる善行や青少年の健全育成の推進に貢献されていることに対し、贈られたものです。(敬称略)

●善行少年

小田原市立鴨宮中学校総合学習地域環境ボランティアグループ

●優良青少年団体

小田原灘子多古保存会少年部/西浜・ほがらか子ども会(国府津学区)/こゆるぎ子ども会(下中学区)/沼代子ども会(下中学区)/ひばり子ども会(曾我学区)

●青少年育成推進者

瀬戸昌子(中町)/天利静子(中町)/成瀬佐久(南鴨宮)/渡邊悦子(酒匂)/松蔭英龍(栄町)/田中一乃(浜町)/中村朝光(田島)/田代康夫(矢作)/原田昭二郎(板橋)/山口真史(栄町)/尾西早久子(久野)/石塚靖夫(国府津)/下村宏(板橋)/山本剛(飯田岡)/坂本担(栄町)/川本博之(曾我大沢)/下川泉(南町)

●青少年育成功労者

柳川博子(蓮正寺)/濱野進(久野)/鳥居和男(上曾我)/佐藤敏子(板橋)/石塚達義(国府津)/今井正敏(浜町)/中井幸弘(成田)/岩田芳和(南鴨宮)/杉山徹(寿町)/中村憲次(前川)

新成人のみなさんへ

青少年課 ☎33-1723

2004年に成人式を迎えるみなさん、おめでとうございます。小田原市では2004年成人式を次のとおり開催します。一生に一度の成人式です。マナーを守って参加し、ステキな思い出にしましょう。

日時 1月12日(祝)11:00~12:30
(10:00受付開始)

場所 小田原市民会館大ホール

対象 昭和58年4月2日から昭和59年4月1日生まれの方で、平成16年1月1日現在小田原市に住民登録のある方

※現在、新成人の中から集まった成人式運営委員が、自らの成人式を鋭意企画中です。お手伝いいただける方は、青少年課までお問合せ下さい。また当日ステージ出演をしたい方(10分程度のパフォーマンス、ジャンルは問いません)もまだまだ募集中です。ぜひご応募ください。

優良産業勤労者

産業政策課 ☎33-1555

市の産業の発展と振興に寄与された50人の方が、11月20日に優良産業勤労者として表彰されました。(敬称略)

●商工業関係

間山紀子・(株)小田原百貨店/鳥海修平・(株)魚仲買山口商店/井上讓二・(株)井上/林芳一・(株)井上/大森とき枝・(株)小田原魚市場/原正男・(株)エンドー/杉崎満・小田原食糧販売協同組合/北村勉・小田原食糧販売協同組合/遠藤聰・小田原ガス(株)/栗城隆夫・日本新薬(株)小田原総合製剤工場/小林福代・ライオン(株)小田原工場/三宅修治・三共有機合成(株)小田原工場/斉藤亮次・(株)クボタ小田原工場/近賀秀夫・ヤギンタ電機(株)/山崎純一・コニカミノルタフォトイメージング(株)イメージコミュニケーション事業部PM生産センター/有松清秀・相日防災(株)/野崎哲也・(株)小田原鈴廣/府川隆子・(株)東華軒/内田泰資・(株)東華軒/高橋和子・緑城観光(株)/長谷川繁雄・(有)長谷川木工所/藤田力・藤田美術工芸/西村重明・(有)西村木工所/松本幹雄・(株)田中組/湯浅真佐彦・(株)田中組/和田伸之・(株)田中組/高田充弘・司建設(株)/沖津昭治・沖津造園/柳川辰男・(有)柳川板金工業所/青木信行・さがみ信用金庫/川田義雄・さがみ信用金庫/広瀬章・(有)ヒロセ/富樫清志・小田原栄興自動車(株)/石崎恵次・箱根ロープウェイ(株)/池田忠男・小田急車両工業(株)

●農業関係

初瀬川市雄(久野)/山崎保(飯田岡)/山口勇(飯泉)/金子嘉延(延清)/加川芳照(曾我谷津)/中津川尚一(曾我大沢)/真壁達(沼代)/府川克美(荻窪)/松本修二(米神)/青木正行(早川)

●水産業関係

小林秀夫・(有)平安丸/谷川元則・長谷川丸/久保田三喜夫・(有)坂口丸/原清・辰清丸/本間和行・(株)土岩商店

技能功労者・
優秀技能者・
青年優秀技能者

産業政策課 ☎33-1555

11月20日に、市内在住の技能者で、優れた技能を持ち、職種の向上発展に功績のあった20の方が表彰されました。(敬称略)

●技能功労者

造園師及び植木職・長崎務(荻窪)/建築板金工・前田常和(東町)/箱根細工士・大川和美(中町)/菓子製造師・勝又光春(堀之内)/左官職・福岡長造(飯泉)/とび職・湯川寛(板橋)/刃物製造士・武井宏悦(栢山)

●優秀技能者

造園師及び植木職・奥津美明(久野)/造園師及び植木職・府川宗晴(荻窪)/建築板金工・木光男(曾比)/菓子製造師・若林孝(蓮正寺)/とび職・石井保彦(南鴨宮)/理容師・小野純男(久野)/クリーニング師・安達秋儀(鴨宮)

●青年優秀技能者

造園師及び植木職・本多智治(南町)/造園師及び植木職・清水哲也(栢山)/建築板金工・藤田茂(久野)/左官職・篠塚行晴(曾比)/とび職・杉本利之(中曾根)/理容師・添田賢人(東町)

第44回小田原市
中学校生徒美術展
教育長賞受賞者

学校教育課 ☎33-1684

授業で作成した絵画・工芸・デザインなどの作品1,315点の中から、各校より1名ずつ選ばれた優秀作品です。(敬称略)

香川小百合(泉中3年)/木下直人(城北中3年)/原美奈子(片浦中3年)/小澤菜穂(城山中3年)/曾根田恵(鴨宮中3年)/遠藤裕喜奈(橋中3年)/府川友紀(国府津中3年)/野地美帆(千代中3年)/井澤ゆい(酒匂中3年)/光畑朋美(白鷗中3年)/富島裕子(城南中3年)/山中良美(白山中3年)

高齢者・障害者雇用の優良事業所

産業政策課 ☎33-1555

市では、高齢者・障害者の雇用機会の確保と促進に積極的に取り組んでいる事業所を表彰しています。本年度は11月14日に表彰式が行われました。

◆高齢者雇用優良事業所

○株式会社小高製作所(堀之内)

◆障害者雇用優良事業所

○株式会社イチコー(成田)

お知らせ

news

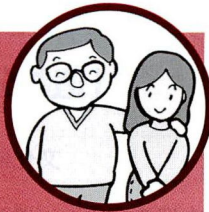

市からのお知らせなど

年末年始特別警戒 年末年始を安全に ～みんなでつくろう安心の街～

小田原警察署 ☎22-0110
小田原地方防犯協会 ☎33-1851

例年この時期は、金融機関・コンビニエンスストアなどを狙った強盗事件のほか、「ひったくり」や「車上ねらい」などの街頭犯罪の多発が懸念されます。警察では、これら事件の未然防止を図るため、「年末年始を安全に」をスローガンに掲げ、防犯協会などと連携して年末年始特別警戒を強化します。一人ひとりが防犯意識を持ち、犯罪の被害に遭わないよう十分注意して明るい笑顔で新年を迎えましょう。

【ひったくりの被害に遭わないために】

- ◆歩行中は、車道と反対側にバッグを持つ
- ◆自転車の前カゴなどをネットなどで覆う
- ◆後方から近づいてくる車(人)には注意
- ◆多額の現金を所持する時は、タクシーなどを利用
- ◆万が一に備え、防犯ブザーを携帯
- ◆ひったくりの被害に遭ったり、見掛けたらすぐ110番

【車上ねらいの被害に遭わないために】

- ◆車内に財布などの貴重品を置かない
- ◆短時間の駐車でも、ドアロックを確実に
- ◆車両盗難防止装置などの設置
- ◆駐車場周辺の照明を明るく
- ◆車両の周囲に不審な人がいたら、すぐ110番
- ◆駐車場管理者の方は、照明や防犯カメラの設置を

12月26日(金)～31日(水) 歳末火災特別警戒 ～その油断 火から炎へ 災いへ～ (平成15年度 全国統一防火標語)

警防課 ☎49-4421

今年もあとわずか。何かと忙しくなるこの時期は、気持ちにゆとりがなくなり火の始末に対する警戒心も薄れがちになります。消防本部・消防署・消防団では、万が一に備えて警戒警備体制を強化するとともに、市民の皆さんの防火意識を高めるため、歳末火災特別警戒を実施します。空気も乾燥していますので、火の取り扱いに注意してください。火事を起こさないことはもちろん、放火されない環境づくりにも心がけ、火災のない明るい新年をむかえましょう!

行政に女性の声を ～人材リストに登録を～

女性行政課 ☎33-1725

市では、まちづくりに女性の意見が生かされるように「指針」を定め、平成17年度までに審議会などへの女性の参画率を35%にする数値目標を掲げています。平成15年の参画率は30.39%となっています。市では、パワーアップ大学院、女性カレッジなどの講座を開き、審議委員や地域のリーダーとして活躍したい女性を応援し、また、女性の人材リスト「おだわら・おんなのデータファイル」を整備し、審議会等委員の推薦に活用しています。スペシャリストはもちろん、女性の社会参画に関心のある方など、ぜひ登録をお願いします。自薦他薦は問いません。登録用紙は女性行政課(市役所5階)にあります。

入札参加登録の 申請手続き

管財契約課 ☎33-1326

市が発注する工事や製造の請負、物件の買入れ、測量・設計委託などの指名競争入札に参加を希望する方は、次のとおり登録申請受付を行いますので手続きをしてください。

今回の登録の有効期間

平成16年6月1日～平成17年5月31日

申込用紙の配布 1月13日(火)～30日(金)

場所 管財契約課(市役所4階)

受付期間 2月9日(月)・10日(火)・12日(木)

申込用紙配布時に受付日を指定させていただきます。

工業統計調査に ご協力を

県統計課 ☎045-210-3221
行政総務課 ☎33-1295

経済産業省による「工業統計調査」が12月31日を調査日として実施されます。調査の結果は、工業活性化の基礎資料になります。

調査の対象 製造業を営むすべての事業所
調査の内容 従業者数、製造品出荷額、原材料使用額など

調査の方法 12月中旬から1月中旬にかけて統計調査員が調査対象の事業所に伺い、調査票を配布して、後日回収します。

※提出された調査票は、厳重に管理され秘密は守られます。調査票に記入した内容は、統計作成の目的以外に使用することは固く禁じられており、記入内容が漏れることはありませんので、安心してご提出ください。

(仮称)女性プラザ 来春オープン

女性行政課 ☎33-1725

市内で活躍する女性団体をはじめ、街を訪れる誰もが気軽に足を運び、活動・情報交換のできる拠点として、また、中心市街地活性化を目指しお堀端通り「音羽プラザビル」2階に女性プラザがオープンします。講演会やフォーラムなどの場としても活用できます。

有料道路における 障害者(身体障害・知的 障害)割引制度の改正

障害福祉課 ☎33-1467

12月1日から割引証が廃止され、一定の手続きにより障害者手帳(身体障害・知的障害)の提示のみで割引が受けられます(注:対象となる障害者の要件は変更ありません)。また、16年1月20日からETCノンストップ走行時も割引が受けられます。現在、割引証を使用している方は、市役所障害福祉課で以下の手続きが必要になります。

◆手続きの方法

12月1日から障害福祉課で受付しております。

<ETCを利用しない方>

ご持参いただくもの: 障害者手帳、登録を希望する自動車の車検証、運転免許証(障害者本人が運転する場合のみ)、お手持ちの割引証(不要になりますのでお返してください)

※市職員が、窓口で障害者手帳に割引対象自動車のナンバー、割引有効期間を記載します。

<ETCを利用する方>

ご持参いただくもの: 上記の持ち物に加えて、ETCカード(原則として障害者本人名義のものに限ります)、自動車に取り付けたETC車載器の「ETC車載器セットアップ申込書・証明書」※窓口で「ETC利用対象証明書」を交付します。

割引証の有効期限

今お持ちの割引証は、16年5月31日まで引き続きご利用になれます。

ETC車載器購入費用の助成について

(財)道路サービス機構では、申込み先着順で全国15万人を対象に、車載器購入代金の一部として一人当たり1万円を助成します。ご希望の方は、障害福祉課でETC利用対象証明書の交付を受ける際に「ETC車載器購入助成申込書」を受け取り、道路サービス機構へ申込んでください。

<ETC車載器購入助成について>

財団法人 道路サービス機構内 ETC車載器購入助成係

☎03-5458-5569

お知らせ

news

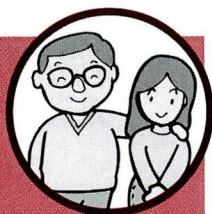

市からのお知らせなど

定期監査の結果

監査事務局 ☎33-1769

監査委員から、次のような報告がありました。平成14年度事務事業の執行状況について、一般会計及び特別会計に係る各部課等の収入事務及び支出事務が、適正かつ効率的に執行されていたかを重点項目として監査した結果、総体的には法令等に準拠し、計数は正確であり、事務処理はおおむね適正に執行されているものと認められました。

神奈川県地価調査

土地対策課 ☎33-1331

県では、一般の土地取引などの指標とするために、毎年7月1日現在の地価を調査し公表しています。次の場所で閲覧ができますので、ご利用ください。

閲覧場所 土地対策課(市役所4階)、行政情報センター(市役所4階)、各支所・連絡所、マロニエ住民窓口、各住民窓口コーナー、市立図書館、かもめ図書館

なお、インターネットのホームページ上でも公開しています。

<http://www.city.odawara.kanagawa.jp/tochi/chikachousa.html>

郷土文化館特別展 「干支にちなむ申展」

郷土文化館 ☎23-1377

毎年恒例「干支展」にあなたの作品を展示しませんか? 来年の干支「申」に関する自作の美術工芸品などの出品を希望される方は、次の期間内に作品をご持参ください。

作品持込み 1月5日(月)～12日(祝)9:00～17:00

「干支にちなむ申展」

日時 1月24日(土)～2月15日(日)9:00～17:00

場所 郷土文化館

水道の凍結にご注意

水道局給水課 ☎41-1235

冬の冷え込みが厳しいとき、ご家庭の露出している水道管の水が凍って水が出にくくなったり、破裂することがあります。

1. 凍結の防止方法

①厚手の布や市販の保温材を給水管に巻き、その上をビニールなどで巻いて、冷気を直接受けないようにしてください。

②メーターボックスの中に、発泡スチロールや布切れを入れ保温します。

2. 水道管が凍ってしまったら

①凍ってしまったところに、タオルや布をかぶせぬるま湯をゆっくりかけてください。急に熱湯をかけると破裂する恐れがあります。

②凍った蛇口のハンドルを無理に回すと、中のパッキンを傷つけて水が止まらなくなる恐れがあります。

小田原駅西口に有料 自転車駐車場オープン

地域づくり課 ☎33-1396

小田原駅西口周辺の放置自転車の解消を図るため、収容台数707台の有料自転車駐車場を開設します。

●西口第1自転車駐車場

収容台数 自転車=567台 原付=64台

利用料金 月極 自転車=2000円

原付=2700円

1日 自転車=150円

原付=200円

●西口第2自転車駐車場

収容台数 原付=76台

利用料金 月極 原付=2700円

オープン 12月20日(土)

申込 12月17日(水)以降毎日6:30～20:00(日・祝祭日を除く)、駐車場内管理人室(西口交番横)

なお、小田原駅西口自転車駐車場の開設に伴い、小田原駅西口臨時自転車駐車場(城山中学校先ガード下)は、12月20日(土)に閉鎖します。閉鎖時に残っている自転車・バイクは城内臨時自転車駐車場(城内臨時駐車場内)に移動します。

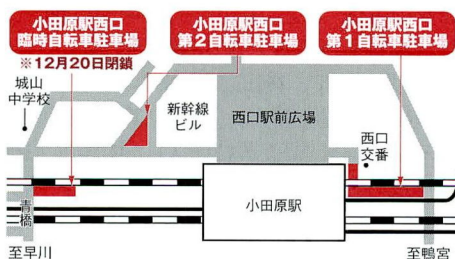

「遺跡分布地図」配布中

文化財保護課 ☎33-1714

市民の皆さんに遺跡の場所をわかりやすくお知らせするため、毎年「遺跡分布地図」を作成しています。

また、遺跡から見た小田原の歴史、遺跡内の土木工事のときに行わなければならない遺跡の取り扱いについての手引き、遺跡の概要、参考文献などを載せた「小田原の遺跡とその取り扱い手引き」も作成しました。市内のどこに遺跡があり、どのような歴史があるかがひと目でわかります。文化財保護課で無料配布します。

小田原のまちに 「街かどお休み処」が できました

観光課 ☎33-1521

まちを歩く観光客の方や市民の皆さんに気軽に休みたいだけのお休み処「街かどお休み処」がお目見えいたしました。オリーブ色ののぼり旗が目印です。それぞれのお店にベンチを用意してお待ちしています。小田原の「もてなしの心」を感じていただき、多くの方に「また小田原に行ってみよう」と感じていただきたいと思っております。

山田呉服店	本町3-5-23	☎22-4714
籠清	本町3-5-13	☎22-0251
小田原冷機工業	本町3-11-22	☎24-0110
杉清商店	本町3-13-54	☎22-5613
田代名産店	本町1-13-5	☎22-5900
小西薬局	本町4-2-48	☎22-2014
柳屋ベーカリー	南町1-3-7	☎22-2342
片野屋呉服店	南町3-2-45	☎22-4800
富澤時計店	栄町1-17-1	☎24-2638
美容室ヒカリ	栄町1-16-4	☎22-2903
マツシタ靴靴店	栄町1-16-33	☎24-2233
井筒屋	本町2-1-39	☎22-3049

神奈川県最低賃金改正

神奈川県労働局 ☎045-211-7354
小田原労働基準監督署 ☎22-7151

『まず、チェック! 働くルールの最低賃金』

10月1日から神奈川県最低賃金は時間額707円(1円引き上げ)に改正されました。神奈川県最低賃金は、これまで日額・時間額併用方式となっておりますが、日額が廃止され、時間額に一本化されました。産業別最低賃金についても、順次、時間額に一本化される予定です。

募集

recruitment



人員、作品募集など

農業農村集落座談会

農政課 ☎33-1491

市では、将来の小田原の農業の方向性や具体的な施策について、昨年度「小田原市農村振興基本計画」を策定し、今年の5月には地域経済の活性化のため構造改革特別区域計画「都市農業成長特区」の認定を受けました。今後、優良農地の確保と総合的な農業振興、農村整備を図るため「小田原農業振興地域整備計画」を策定するにあたり、広く農家の方の意見を聞くため集落座談会を開催します(参加自由)。

日時・場所 1月19日(月) 片浦小学校
22日(木) 梅の里センター
27日(火) 市役所大会議室
2月 4日(水) 小田原アリーナ
12日(木) 下中小学校
※各18:00~19:30

要介護認定の訪問調査嘱託員

高齢介護課 ☎33-1872

選考の上、候補者台帳に登録し必要になり次第任用します。

内容 介護保険の要介護認定にかかる訪問調査

対象 介護支援専門員(ケアマネージャー)、保健師、看護師、社会福祉士の有資格者または同程度の専門知識のある方で在宅サービスなどの従事経験のある20歳~45歳の方・若干名

勤務時間 9:00~16:00

勤務条件 週4日以上勤務できる方

期間 3月31日まで

報酬 日額10,000円

申込 12月26日(金)までに、履歴書と資格証明(免許など)の写しを高齢介護課(市役所2階)へ持参



環境審議会委員

申込 環境保全課 ☎33-1481 FAX 33-1286

環境の保全等に関する基本的事項を調査・審議していただきます(年3回程度開催)。

対象 市内在住・在勤・在学の20歳以上の方で、平日昼間の会議に出席できる方3人程度

募集期間 12月15日(月)~1月16日(金)

任期 第1回会議(3月開催予定)から2年間

謝礼 報酬(会議1回につき)10,000円

応募方法 応募用紙に必要事項を書いて持参、郵送、FAX、電子メールのいずれかで提出。応募用紙は行政情報センター(市役所4階)、マロニエ、支所・連絡所、窓口コーナーで配布します。

〒250-8555 小田原市荻窪300番地
Eメール

hozen@city.odawara.kanagawa.jp

選考方法 書類選考(応募の動機・抱負などをもとに検討します)

※結果は応募者全員に結果を通知します。

梅干コンクール出品者

申込 梅の里センター ☎42-5321

募集期間 1月6日(火)~20日(火)

応募資格・条件

○小田原市、南足柄市、足柄上郡、下郡に在住、在勤、在学の方

○天日干ししたもの

○応募量は1点につき450g以上(容器除く)

○普通梅干と工夫した減塩梅干の2部門。普通梅干は1品種1人1点。工夫した減塩梅干は何点でも出品可能(ただし、漬け込み時の塩分濃度は14%以下)

○漬物業者の方は、ご遠慮ください。

応募方法 応募用紙に必要事項を記入し、梅の里センターに用意してある容器に梅干を入れて、提出してください(出品された梅干は返却しません)。

表彰 優秀作品を表彰、出品者全員に記念品。

展示 出品作品は梅の里センターで2月1日(日)~29日(日)に展示します(なお月曜日と祝日の翌日は休館日です。2月中は開館します)。

環境に興味のある方大募集!

環境保全課 ☎33-1481

①省エネが電気料金と消費電力で見える住宅用「省エネナビ」モニター

住宅用「省エネナビ」システムは、消費電力と使用料金を表示するものです。モニター家庭での電気使用量などをレポートしてもらうとともに、環境家計簿もつけてもらいます。

対象 市内在住の5家族

モニター期間 2月1日(日)~4月30日(金)まで
3ヶ月間

申込 1月16日(金)までに電話で

②「環境家計簿」チャレンジ家族

○「おだわら市民エコ・アクション」の宣言12のエコ・アクション(地球を守る行動)の中から実行する行動を選び、ライフスタイルを見直すことを宣言してください。

○環境家計簿に挑戦

1ヶ月ごとに電気、ガス、水道、ガソリン、灯油の使用量、燃せるごみの排出量をメーター等でチェックして家計簿に記入します。

申込 1月16日(金)までに電話で

臨時職員台帳登録者

申込 学校保健課 ☎33-1693 学校給食センター ☎36-7512

臨時職員台帳への登録を希望する方を募集します。登録者には、臨時職員が必要になり次第、随時連絡をします。採用の時期は未定です。募集職種と仕事の内容は下表の通りです。

職種	仕事の概要	勤務時間	賃金
臨時給食調理員	学校給食の調理作業(週5日勤務)	一日8時間	日給 6,320円
給食作業員	学校給食の調理作業(週5日勤務)	時間パート	時給 790円
米飯パート	米飯給食実施日の洗浄・調理作業(週2日勤務)	時間パート	時給 790円
受入パート	学校給食センターなどから運ばれる学校給食の受取作業・食器の洗浄作業・学校給食センターなどへの食器の返送作業(週5日勤務)	時間パート	時給 790円

※掲載の賃金は平成15年度の額です。

(複数でも可)を書いて郵送。

申込方法 履歴書に必要事項と希望職種 〒250-8555 小田原市学校保健課

「里山づくり」植樹参加者 申込 農政課 ☎33-1494

人と自然の共生をめざした「里山づくり」事業に取り組んでいます。今年度は久野地区で植樹を行います。ぜひご参加ください。

日時 3月13日(土)9:00(予定) **場所** 久野4859-11番地(久野霊園西側) ※詳細は申込された方に別途お知らせします。

フラワーガーデンの 園芸教室

申込 フラワーガーデン ☎34-2814

定員 各20人・先着順(電話申込制)
※締切日以降のキャンセルは、教材費相当
有料。

①キャンドルを使ったアレンジメント
～冬の食卓を飾れるアレンジメントを作って
みましょう～

日時 1月14日(水)10:00～11:30

講師 大村侑子さん

教材費 3,500円

持ち物 花切りハサミ、木の実(松ボックリな
ど)があればお持ちください。

申込 1月10日(土)までに

②フラワーアレンジメント

～基本型のドーム型のアレンジをしましょう～

日時 1月24日(土)13:30～15:30

講師 フルールBell

教材費 3,000円

持ち物 花切りハサミ、エプロン、持帰り用袋

申込 1月17日(土)までに

小田原漆器 塗り方講習会

産業政策課 ☎33-1515

日常使われている漆器がどのようにつくられて
いるかご存じですか。今回は、製作の最終
工程となる漆塗を体験していただく機会を設け
ました。小田原の伝統的塗の技法である「摺
り漆」を体験していただき、あなただけの漆器
を作りましょう。

日時 1月21日(水)～2月14日(土)
毎週水曜日19:00～21:00と
土曜日14:00～16:00(全8回)

場所 小田原宿なりわい交流館2階
(本町3-6-23)

※駐車場はありません

講師 伝統工芸士 池谷元弘さん

内容 摺り漆技法を用いて、器2種類の塗
実習

負担金 材料費の一部として4,000円

対象 高校生以上で全8回中6回以上の出
席が可能の方(保護者が同伴できる場合には
中学生以下の参加も可)15人・多数抽選

申込方法 1月15日(木)まで(必着)に、往復
はがきに住所・氏名・電話番号・漆器教室
参加希望する旨を書いて郵送。

注意事項 漆を使用するため、漆に対するア
レルギー症状がある方は参加できません(漆か
ぶれなどが心配な方は、事前に医師の診断
を受けるなどしてから応募)。

募集

recruitment



人員、作品募集など

土地を売ります

販売箇所は現地でご覧いただけます。
詳しくはお問い合わせください。

西湘テクノパーク (羽根尾土地区画整理地内)

申込 産業政策課 ☎33-1513

西湘テクノパーク開発事務所 ☎44-1311

建築可能施設 事務所・研究所・工場・
流通関連施設など

土地価格 応相談(12区画、分割可)

区画面積 工業専用街区Ⅰ 3,000㎡以上
工業専用街区Ⅱ 1,000㎡以上

企業立地優遇制度等 一定の条件によ
り各種優遇制度が受けられます。

板橋土地区画整理 地内の住宅地(販売 予告)

申込 板橋土地区画整理組合 ☎20-1025

都市整備課 ☎33-1593

住宅地(保留地) 販売35区画のうち、
14区画を公開抽選により1月3日(土)から
販売します。受付期間、区画面積、販
売価格などは組合事務所までお問い合
わせいただくか、小田原市ホームペー
ジをご覧ください。

交通 箱根板橋駅下車、徒歩10分



[http://www.city.odawara.kanagawa.jp/
seibi/index.html](http://www.city.odawara.kanagawa.jp/seibi/index.html)

～東千代、小船森の各土地区画整理地
内の住宅地も継続して販売中です～

市民農園利用者

申込 農政課 ☎33-1494

青空の下、家族そろって、安全で新鮮な野菜
作りを楽しみませんか! ※多数抽選

①栢山ふれあい農園(小田急線栢山駅北側)

②諏訪原市民農園(小田原フラワーガーデン前)

募集区画

①25㎡/区画 約5区画(一家族一区画)

②a.25㎡/区画 約8区画(一家族一区画)

b.30㎡/区画 約2区画(一家族一区画)

年間利用料 ①20,000円

②a.6,000円、b.7,500円

申込 12月26日(金)までに、電話連絡の上、往
復ハガキに住所・氏名・電話番号を書いて郵送。
〒250-8555 小田原市農政課農林振興担当

少年少女オーシャンクルーズ 10周年記念式典& イベント

～シンドバッド、全員集合d(^o^)/b～

申込 青少年課 ☎33-1723

平成6年から行ってきて今年でいよいよ第10回
を迎えました! 小田原の未来を担う子どもたちに
夢と希望を与え続けている少年少女オーシャン
クルーズのますますの発展と節目となる第10回
を記念して、式典とイベントを行います。本研
修で行ったオプションの再現や10年間の写真
やビデオ、冊子、パネルなどの展示。当時を
振り返り、思い出話や苦労話に大いに花を咲
かせ、世代や年齢を超えた交流をしよう!

◆参加者募集

日時 1月25日(日)9:30受付開始
(10:00開会、12:30閉会)

場所 市民会館大ホール

募集人員 1,000人(先着順)

参加料 100円

応募方法 1月9日(金)までに、官製はがきに住
所・氏名(ふりがなを必ずふってください)・年齢・
生年月日・電話番号・第何回の何で参加した
か(例えば第10回のシンドバッドやサポーターな
ど)を必ず書いて郵送。直接持参も可。

〒250-8555 小田原市青少年課内
少年少女オーシャンクルーズ10周年記念事
業実行委員会

◆スタッフ募集

事前準備や当日のお手伝い
をしていただけるスタッフを募
集します。みんなで10周年
を祝おう!

対象 高校生以上、30人程度

申込 電話のみ・12月15日(月)から先着順



相談

consultation

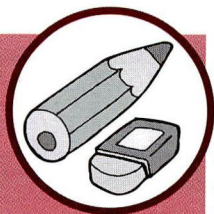

各種相談

街づくり 景観アドバイザー

都市計画課 ☎33-1573

「魅力ある家をつくりたいけれど、いいアイデアはないかな?」と思われたことはありませんか? 専門家の景観アドバイザーが建物のデザインや色彩、緑化などについてのご相談にお応えします。ちょっとした工夫でまちなみは変わります。お気軽にお申し込みください。

日時 1月14日(水)10:00~

場所 都市計画課(市役所6階)

申込 12月22日(月)までに電話で

まちづくり定例相談窓口

●農地活用相談

都市整備課 ☎33-1598・FAX 33-1579
市街化区域内農地のさまざまな悩みや問題点、将来の活用などをご相談ください。なお、都市整備課で担当職員が随時相談をお受けしますので、土地面積の大小に関わらずお気軽にご連絡ください。電話・ファックスでの問い合わせ可(訪問もします)。



●木造建築物耐震相談

建築指導課 ☎33-1433

昭和56年以前の木造住宅にお住まいの方、間取り図などをお持ちになりご相談ください。

●建築等紛争相談

都市総務課 ☎33-1307

中高層建築物などの建築による生活環境への影響など、紛争解決に向けた相談をお受けします。毎週水曜日・事前予約制。

こども

for children

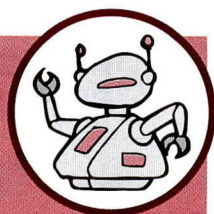

児童対象の行事など

みんなあつまれ 「冬のお楽しみ会」

市立図書館 ☎24-1055

日時 12月20日(土)15:00~16:00

(開場 14:50)

内容 小さな人形劇「まじょっ子メグちゃん」
パネルシアター「まんまるちゃん」
紙芝居「おおきく おおきく おおきくなあれ」

場所 市立図書館

出演 すずの会

<定例の絵本のよみきかせ>

○市立図書館 毎週土曜日15:00~15:30

○かもめ図書館 毎週土・日曜日15:00~15:30

毎月第2火曜日10:30~11:00

みんなおいでよラッコ で楽しいクリスマス

マロニエ ☎47-1515

場所 マロニエ児童プラザラッコ

対象 小学生以下の児童とその保護者

●サンタのぬり絵募集

募集期間 12月22日(月)まで

展示場所 マロニエ児童プラザラッコ内

応募先 ラッコまたはマロニエ総合案内

※下絵はラッコまたはマロニエ総合案内にあります。

●ラッコで楽しいクリスマス

日時 12月23日(祝)14:00~15:00

図書館こどもアニメ映画会

かもめ図書館 ☎49-7800

題名	日時	場所	定員
①ミッキーマウスの楽しい冬(10分)	12月20日(土)	市立図書館	80人
②はなたれこぞうさま(19分)	14:00~(開場13:40)		
① 笠じぞう(15分)	12月27日(土)	かもめ図書館	180人
②りんごの袋(21分)	14:00~(開場13:40)		
①てんまのとらやん(17分)	1月10日(土)	かもめ図書館	180人
②おじさんのランプ(22分)	14:00~(開場13:40)		
①とらねこめいたんてい(10分)	1月17日(土)	市立図書館	80人
②樫の木モック(27分)	14:00~(開場13:40)		
①よわむし太郎(15分)	1月24日(土)	かもめ図書館	180人
②ムーミン スナフキンが帰って来た(25分)	14:00~(開場13:40)		

講座・教室

lectures & lessons



講座・教室・講習会など

平成15年度 難病患者等ホーム ヘルパー養成研修

小田原保健福祉事務所 ☎32-8000

日時 1月28日(水)11:00~17:00

場所 小田原合同庁舎3D会議室

内容 難病の基礎知識・行政施策に関する講義

対象 ホームヘルパー養成研修2級課程既修了者及び修了見込みの者100人

申込 12月25日(休)までに、受講申込書に官製はがきを添えて。

はじめての二宮尊徳 (金次郎)

申込 尊徳記念館 ☎36-2381

二宮尊徳のビデオ観賞と、ふるさと栢山に残る尊徳の足跡を訪ねます。

日時 1月17日(土)10:00~11:30

コース 尊徳記念館(9:50集合)

尊徳記念館にてアニメビデオ観賞~尊徳生家~酒匂川堤~善栄寺~捨苗栽培地等

講師 報徳記勉強会会員

※雨天の場合変更有り

定員 20人・先着順(小学生も可)

申込 12月16日(火)から

スポーツ

sports

各種スポーツ 大会・講習会など

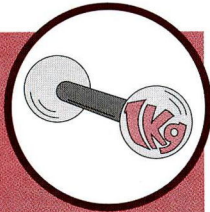

休日は家族・仲間と 楽しくスポーツ!

スポーツ課 ☎38-1148

毎月土曜日が日曜日の2～3日は、一般利用される方のために、施設の一部を空けてあります。ぜひご利用ください。

※利用方法・料金については通常と同じです。

●小田原アリーナ

○一般利用(要予約:メインアリーナのみ。専用利用)

1月31日(土)・2月7日(土)

○個人利用(予約不可:メインまたはサブアリーナを共用利用)

バスケットボール・バドミントン・卓球のみ

1月18日(日)

●小田原テニスガーデン(要予約)

テニス・ソフトテニス

1月24日(土)・25日(日)・2月14日(土)

●酒匂川スポーツ広場(要予約)

野球・サッカー・少年野球・ソフトボール

1月18日(日)・2月7日(土)



トレーニングルーム 利用者講習会(1月分)

対象 高校生以上・予約制

●小田原アリーナ ☎38-1144

日時 1月17日(土)・25日(日)9:30～11:00

1月8日(木)18:30～20:00

定員 50人・先着順

申込 12月16日(火)9:00～

●スポーツ会館 ☎23-2465

日時 1月14日(水)・24日(土)18:30～20:00

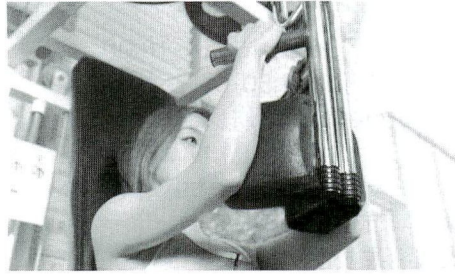

体育施設の予約は インターネットで!

スポーツ課 ☎38-1148

インターネットで体育施設の一部(寿町テニスコート、鴨宮運動広場、高田運動広場)の予約受付ができます。ご利用されるすべての方はID取得の手続きが必要になります。スポーツ課(小田原アリーナ内)及び中央公民館、国府津公民館で受け付けています。

※12月10日(水)からは携帯電話(iモード)でも予約受付ができます。



小田原アリーナの行事<12月15日～1月14日>

小田原アリーナ ☎38-1144

期日	内容
12月21日(日)	県西地区中学・高校交歓会(バスケットボール)
23日(祝)	第20回小田原会長杯争奪オープン卓球大会
25日(木)	闘龍門ジャパンプロレス
26日(金)	県中学生バスケットボールブロック選抜交歓大会
1月11日(日)	小田原オープンバドミントン大会
12日(祝)	県西ブロック中学新人大会(バスケットボール)

※イベント開催時は、一般利用ができないこともあります。

相談

consultation

各種相談



市民相談1月

市民相談室 ☎33-1383

土・日・祝日は休み

場所:市役所2階

- ①一般相談 休日を除く毎日
9:00～11:00、13:00～16:00
- ②法律相談(予約制)
毎週水曜日 13:30～15:30
- ③税務相談 20日(火) 13:30～15:30
- ④宅地建物取引相談
22日(木) 13:30～15:30
- ⑤登記相談 8日(木) 13:30～15:30
- ⑥心配ごと相談
毎週月曜日 13:00～15:30
- ⑦人権擁護相談
13日(火)・27日(火) 13:00～15:00
- ⑧行政苦情相談
15日(木) 13:00～16:00
- ⑨教育相談 毎週金曜日 9:00～11:30
- ⑩防災相談
休日を除く毎日 9:00～16:00

消費生活相談

消費相談
ダイヤル ☎33-1777

消費生活に関する苦情や
問い合わせなどの相談はこちらへ。

日時 月曜日～金曜日

9:30～12:00、13:00～16:00

場所 西さがみ連邦共和国消費生活センター(小田原市役所2階)

対象 西さがみ連邦共和国圏域(小田原市・箱根町・真鶴町・湯河原町)に
在住・在勤の方



募集中!「チョット言わせて」 最近身の回りで気になること、みんなに伝えたいことなどを120字以内で。

応募方法ははがき・ファクス・Eメールで。ただし市からお返事はいたしません。ご了承ください。

〒250-8555 小田原市役所広報広聴室「チョット言わせて」係。 FAX32-4640。 Eメール: odawara@city.odawara.kanagawa.jp

イベント

event

市内や県下で毎月行われるイベント

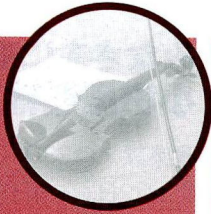

国府津・曾我丘陵 ウォーキングコース

～富士山も見える風光明媚な
このコースを歩きませんか?～

申込 小田原ボランティアガイド協会 ☎22-8800

2月5日(木)

当日は、別所梅林で「全国梅サミット」が開催され、さまざまなイベントも楽しめるおすすめプランです。小田原ボランティアガイド協会がご案内します。
日時 2月5日(木)8:30(集合)※雨天実施
コース 国府津駅(集合・出発)～菅原神社～国府津・曾我丘陵～宗我神社～中河原梅林～梅の里センター～原梅林～別所梅林(解散)
参加費 100円(保険料、資料代。受付時に徴収)
※昼食は各自で。梅林内には模擬店もあります。
※坂道が続きます。ウォーキングに適した服装で参加してください。

定員 100人(先着順)

申込 12月15日(月)から(毎日9:00～16:00)

「地球市民フェスタ2004 in ODAWARA」

～食べて 踊って 世界を知ろう～
～西さがみ連邦共和国連携交流事業～

市民交流課 ☎33-1703

2月15日(日)

地域で活動している国際関係団体による実行委員会が、日ごろの活動を市民に伝えるとともに、楽しい雰囲気の中で外国籍の方々とふれあい、共に生きる仲間として理解しあうことを目的に開催します。

日時 2月15日(日)10:00～16:00

場所 川東タウンセンター・マロニエ

一緒にフェスタを盛り上げていただけるサポートスタッフを募集します(国際交流活動に興味があり、フェスタ当日お手伝いをしていただける方)。
※詳しくは、募集要項をご覧ください。募集要項は、市民交流課(市役所5階)、おだわら国際交流ラウンジ(栄町駐車場3階)、市民活動サポートセンター(市民会館4階)にあります。
URL <http://www.city.odawara.kanagawa.jp/bunka/festa.html>
募集期間 1月16日(金)まで

小田原の月例イベント

●港の朝市

事務局 ☎22-6617

日時 1月17日・24日・31日

鮮魚 9:00から売り切れまで

鮮魚以外 8:00～11:00

場所 小田原漁港(早川)



出演・曲目

①アンサンブルキッチン

(フルート、ヴァイオリン、ピオラ、チェロ、キーボード)

Tunami 世界にひとつだけの花
川の流れるように ほか

②ルミナス・クワイヤー

(ゴスペル・コーラス)

I'm Available To You/Make
Us One/Oh Happy Day/
Hallelujah!/Joyful Joyful ほか

●リサイクルプラザ「えこっと」情報

環境総務課 ☎33-1471

○年末年始のお知らせ

12月は26日(金)まで開店しています。新年は、5日(月)からです。「えこっと」の営業時間は13:00～19:00、定休日は火曜日です(12月23日は、祝日のため休まず開店します)。



○抽選会

毎月第2・第4日曜日(12月28日はお休みとなります。1月は11日と25日です) 15:00から

○抽選日限定イベント

入札による家具の販売(入札は抽選会前に)

○環境プログラム情報(場所 えこっと)

毎週水・木・金曜日13:00～17:00

紙すき体験

毎週土曜日13:00～16:00

帽子ストラップづくり

その他(不定期)

ハーブせっけんづくり

環境クイズ&リユースノートづくり

※プログラムは変更になる場合もあります。

※毎月第1日曜日13:00～16:00に実施しているおもちゃ病院は、1月はお休みします。

○家具修理人募集!

大型ごみとして出された家具たちを再生してくれる方、募集しています。興味のある方は、環境総務課まで。

●昼のミニコンサート(第4水曜日)

市民交流課 ☎33-1706

日時 12月24日(水)12:30～12:45

場所 市役所2階談話ロビー

出演 塩塚美知子さん、内田雅子さん
(ピアノ連弾)

曲目 「くるみ割り人形」より(チャイコフスキー作) ほか、クリスマスにちなんだ名曲たちをお贈りします

●草花などの即売会

フラワーガーデン ☎34-2814

日時 毎週日曜日10:00～15:00

(小雨決行)

※12月28日は休園日

場所 フラワーガーデン

●とれたてイチ～花と野菜の即売会

小田原とれたて倉庫 ☎22-6855

日時 12月21日(日)10:00～16:00

場所 小田原とれたて倉庫

(スポーツ会館となり)



※色とりどりのダンゴをコナラの木につける「ダンゴ作り」が、11:00ごろから1枝100円で体験できます。

●街かどコンサート(第4土曜日)

産業政策課 ☎33-1519

日時 12月27日(土)①13:00～13:40

②14:00～14:40

場所 小田原地下街

おだわら国際交流ラウンジ “ティーサロン”

市民交流課 ☎33-1703

1月24日(土)

日本のお正月
小田原海外市民交流会主催の「日本のお正月」。書き初め、双六、福笑い、いろはカルタ。着物を着て、甘酒やお汁粉を味わいながら、一緒に日本のお正月を楽しみませんか。新年の一日、お誘い合わせてご来場ください。



日時 1月24日(土)13:30～

場所 おだわら国際交流ラウンジ(栄町駐車場3階)

ホスト 小田原海外市民交流会

参加費 無料

申込 1月22日(木)まで

市民(団体)がホストになり、お茶やお菓子をいただきながら、「海外生活体験」「NGO活動紹介」などを通して楽しいひとときを過ごしていただく“ティーサロン”。この“ティーサロン”をプロデュースしてくださるホストを募集中です。詳しくはお問い合わせください。

おだわらシルバー大学 ニューイヤーコンサート

申込 生涯学習課 ☎33-1712

1月25日(日)

薩摩琵琶による和の調べをご堪能いただけます。幻想的で調和のとれた演奏をお楽しみください。

日時 1月25日(日)14:00～15:30

場所 中央公民館

演奏 日本琵琶楽協会副会長・薩摩琵琶晴風会会長 山下晴楓さん

演目 「平家物語」ほか

定員 300人・先着順

小田原競輪開催日

事業課 ☎23-1101

12月21日(日)～23日(祝)

29日(月)～30日(火) 場外

1月 2日(金)～ 4日(火)

小田原競輪場の収益金は、市民の皆さまのために役立っています。

おだわらシルバー大学 文化祭

申込 生涯学習課 ☎33-1712

2月7日(土)

学生が一年間かけて学習したさまざまな研究の発表、講演会、教室や記念公演が行われます。参加費は無料です。ご家族そろってお越しください。

日時 2月7日(土)9:30～16:05

場所 中央公民館

(ステージ部門) 定員 300人・先着順

●講演「心をとらえる話し方、聴き方」

時間 10:30～12:00

講師 話力総合研究所 所長・永崎一則さん

●記念公演・「小田原吹奏楽研究会演奏会」

時間 15:05～16:05

※この他にも紙芝居・マジックの演技や民話の語りなどが発表されます。

(教室部門) 13:00～15:00

●手作りおもちゃ教室

自分の作ったおもちゃで遊ぼう!

定員 各20人・先着順

作る物「タオルで作る犬のぬいぐるみ」

「ころころすとーん」

「万華鏡&四葉風車&和紙で作る

姉さま人形」

●初めての手品教室

簡単に楽しいマジックをみんなで習いましょう!

定員 20人・先着順

●ふれあい教室

人形劇やブラックシアターを見たり、マジックバルーンや紙飛行機作りなどで楽しもう!!

定員 40人・先着順

(発表部門)

●自主研究発表会

歴史観光学科3年生が研究した事例の発表会を行います。

時間 13:00～15:00

定員 40人・先着順

(展示部門) (入場自由)

小田原の歴史・民俗の研究成果、シルバー大学の授業紹介、学生の趣味などの作品が展示されています。

時間 10:00～16:00



みなさまに支えられて55年 小田原競輪正月開催

事業課 ☎23-1101

1月2日(金)～4日(日)

ファン感謝大サービス! 今年の小田原競輪正月開催はすごいことになりそう!

いつも来場していただいているファンの皆さんのために、また、これを機に競輪をはじめようとしている皆さんのために、小田原競輪場が放つファン感謝大サービス。もちろん初心者でも大丈夫、安心してご来場ください。

第1弾! 毎日もらえるうれしい景品

毎日先着2,000人にホットカイロ

毎日先着1,000人におしるこ

そして、さらに

1日目 運勢を占うおみくじ付き、今年最初の運試し!

先着2,000人に招福干支御守

2日目 競輪でヒートアップした体をゆっくり休めてください!

先着2,000人に開運入浴剤

3日目 これを食べて元気もりもり!

先着3,000人に開運せんべい

第2弾! ハズレ車券でも何かが起きる!

ハズレ車券大抽選会!

5,000円分ハズレ車券大抽選会!

正月開催の3日間、毎日14:00から元藤棚投票所にて、折りたたみ自転車、ハロゲンヒーター等の賞品がその場で当たるハズレ車券抽選会を開催。5,000円分のハズレ車券を持って集合してください。

さらに10,000円分集めた方には豪華商品!

10,000円分のハズレ車券で毎日1名様に

HONDA Today (原付)が当たる!

ハズレ車券が10,000円分集まったら元藤棚投票所に来て申し込みをしてください。開催中毎日抽選をして、一日一台プレゼント。当選者は毎日発表します(登録料・整備料その他諸費用は当選した方の負担となります)。

第3弾! いつものサービスも忘れてはいません!

●小学生以下のお子様には、いつものお楽しみ袋のほかに、かわいい招福ぶるぶるマスコットをプレゼント、この機会にぜひ、ご家族一緒にお出かけください。

●地元神奈川の選手が1着のときは勝った選手自らTシャツの投げ込みをします。地元選手の応援、よろしく願います。

小田原競輪場に入った左手奥にはガイダンスコーナーがあります。ここには競輪がはじめての方でも、出走表の見方、車券の買い方など親切に教えてくれるスタッフがいますので、わからないことがあれば何でも聞いてみてください。

イベント

event

市内や県下で毎月行われるイベント

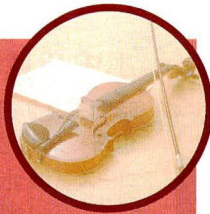

松永記念館後期平常展示 「私の見た関東大震災 —館蔵小暮次郎作品を中心に—」

郷土文化館 ☎23-1377

～3月21日(日)

郷土小田原の街並みを描いた小暮次郎作品を中心に、当時の記録写真を交えながら、80年を迎えた関東大震災を振り返ります。

期日 3月21日(日)まで 9:00～17:00

※年末年始(12/28～1/3)は休館

場所 松永記念館本館展示室(観覧無料)

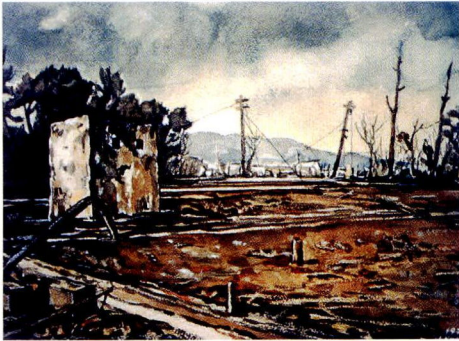

シクラメン品種展示会

フラワーガーデン ☎34-2814

12月18日(土)～20日(日)

足柄地区鉢物研究会の協力で、人気の鉢花「シクラメン」の展示と即売を行います。

日時 12月18日(木)～20日(土)9:00～16:00

※展示品を12月21日(日)に即売します。

場所 フラワーガーデン展示ホール

学校2学期制に関する懇話会

学校教育課 ☎33-1684

1月10日(土)

現在、全国で小・中学校を2学期制とする動きが高まっています。小田原市においても、検討を重ねています。そこで、2学期制について、多くの方から幅広い意見を募集します。(入場自由)

日時 1月10日(土)①10:00～、②13:30～

場所 ①市役所6階601会議室、②マロニエ301

平成16年消防出初式

警防課 ☎49-4421

1月11日(火)

日時 1月11日(日)9:00～11:50

場所 城址公園二の丸広場・お堀端通り

年の初めに、火災や災害のない明るい1年であることを願って行われる消防出初式。今や新春恒例の行事となった出初式は、遠く江戸時代初期に発生した大火を契機に置かれた定火消が氣勢をあげたことが由来、といわれています。

日ごろから訓練に励んでいる消防の成果をぜひご覧になり、防火・防災の意識を高めてください。

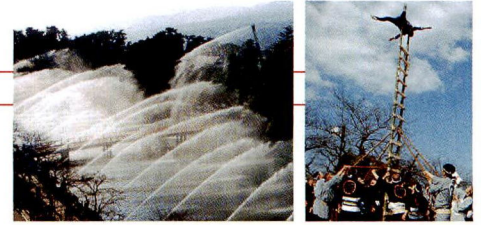

内容 式典と表彰式・幼年消防クラブ演技・消防署演技・自衛消防隊演技・消防車両分列行進・まとい振り込み・はしご乗り・一斉放水
※7時に市内全域で一斉サイレンが鳴ります。10時から12時はお堀端通りの一部が通行止めになります。雨天の場合は、式典と表彰のみ市民会館で行います。

城のまち展

文化連盟・齊藤 ☎36-1868

1月13日(火)～23日(金)

「小田原城」または「城下町小田原」をテーマに募集した絵画や写真などの作品を展示します。

日時 1月13日(火)～23日(金)8:30～17:00

場所 市役所2階市民ロビー

なつかし広場

観光課 ☎23-1373

1月17日(土)・18日(日)

天守閣が復興された昭和30年代にちなみ小田原城歴史見聞館に子供の遊び場を復活させました。子供のころ、硬貨を握りしめて通った駄菓子屋や、近所の仲間と盛り上がった遊び場がよみがえります。おいしいちゃん、おばあちゃん、お父さん、お母さん、子供を連れてみんなで集合。あのなつかしい昭和の時代にタイムスリップしよう。

日時 1月17日(土)・18日(日)9:00～16:00

場所 歴史見聞館前広場 二の丸広場

- 昭和35年当時の「駄菓子屋」を再現。入場券で富くじがあります
- 綿菓子・ポップコーンなど無料コーナー
- 昭和30年代の遊び体験・玩具製作
- 野立てもあります(18日のみ)

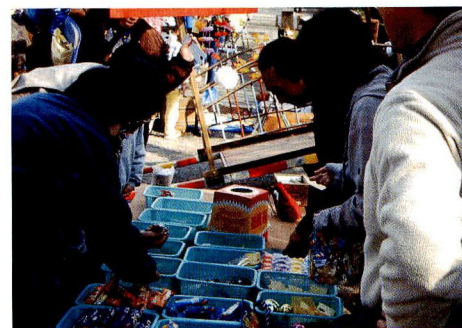

新春恒例「小田原市駅伝競走大会」

スポーツ課 ☎38-1149

1月18日(日)

前回、6連覇を達成し強さを見せつけた東富水が通算10回目の優勝を成し遂げるのか。それとも東富水の快進撃を阻止する地区があらわれるのか。一生懸命に走る各地区の選手に沿道からのご声援をお願いします。

また、参加を希望される方は年内にお住まいの地区の体育振興会にお申し出ください。

※選手通行時間帯前後は交通規制を行いますのでご協力をお願いします。

日時 1月18日(日)9:00スタート、10:40頃ゴール

コース 7区間 計30.2km

[第1区]市役所～小田原駅西口～飯泉橋～市農協本店(9:00～9:17) [第2区]市農協本店～青果市場入口～国府津公民館前(9:17～9:27) [第3区]国府津公民館前～中河原交差点～小田原球場前(9:27～9:43) [第4区]小田原球場前～報徳橋～明治製菓入口(9:43～9:57) [第5区]明治製菓入口～蛭田駅前～都輸送穴部営業所前(9:57～10:10) [第6区]都輸送穴部営業所前～環境事業センター前～舟原公民館前(10:10～10:24) [第7区]舟原公民館前～ミクニ前～市役所(10:24～10:39)

参加対象 中学生以上で大会期1ヶ月前から同一地域にお住まいの方

