

おだわらライフ

2/15-3/14

2005

2/15
NO.885 毎月15日発行



小田原 四季報

動物とふれあうことで心にもぬくもりを感じます。

2/20(日)・27(日)・3/6(日)・13(日)・20(日)

10:00~15:00(12:00~13:00までは休み)※雨天中止

場所 わんぱくらんどふれあい広場

一日ふれあい動物広場で かわいい動物と遊ぼう!

問 わんぱくらんど ☎24-3189 公園緑地課 ☎33-1583

ウサギをはじめ、モルモット、ハツカネズミなどかわいい動物がやってきます。当日は約50匹の動物に触ったり、抱いたりして動物達とふれあうことができます。寒さに負けず、みんなで元気にならなうにわんぱくらんどへ遊びにきてください。

モルモットふれあいコーナー

かわいいモルモットたちにみんなで会いに行きましょう。

日時 3月18日(金)まで
火・木・金曜日は13:15~14:15
水曜日は10:30~11:30まで
(土・日・月・祝日、2月12日、雨天日はお休みです)



写真提供：森下義朗さん



日時

3月26日(土)9:30～11:30 (受付9:00～)

場所

酒匂川右岸JR鉄橋上流部(扇町側)

市の鳥 コアジサシの郷づくり 野鳥の生息環境を守ろう

水辺環境の変化などで世界的にその数が減少しているコアジサシが、広大な太平洋を渡って酒匂川にやってきました。平成8年から毎年、多くの市民の皆さんをはじめ、企業、団体、行政などが力を合わせて「コアジサシの郷づくり」に取り組んでいます。昨年は、約130羽のコアジサシが酒匂川に飛来しました。今年もたくさん飛来し、良好な環境のもとで子育てができるよう、繁殖地となる中州の整備などを行います。



作業内容 石集めなどの軽作業、デコイ(コアジサシの模型)設置
申込 2月16日(水)から、電話で
※子どもの参加も歓迎。当日参加可

環境保全課 ☎ 331481

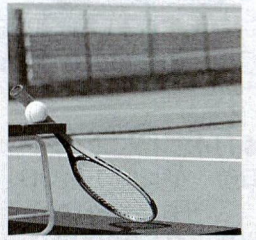

3月から 小田原テニスガーデンの 予約方法が変わります

3月1日からテニスガーデンがインターネット、専用端末、携帯電話(i-mode)からも予約ができるようになることに伴い、予約方法が次のように変更になります。

予約には施設予約システム用のIDが必要ですが、ID登録はスポーツ課(小田原アリーナ内)で受け付けています。詳しくはお問い合わせください。ホームページをご覧ください。
<https://yoyaku.city.odawara.kanagawa.jp/>

現状	変更点
利用する1か月前の応募日分まで予約可能。 (例) 3月1日の場合 4月1日まで予約可能。	利用する2か月前の抽選申し込み制になります。 ①利用する2か月前の1日から20日までにインターネットなどで抽選の申し込み (例)3月は5月分 ②21日に抽選処理を行い、21日から25日までの期間に当選分をインターネットなどから確定手続き ※空コートの予約は、利用する1か月前の1日から先着順で受け付けます。 (例)3月1日から4月分の空コートを受け付け

※専用端末の設置場所(中央公民館、国府津公民館、マロニエ、小田原アリーナ)

テニスガーデンの抽選・予約スケジュール(例)

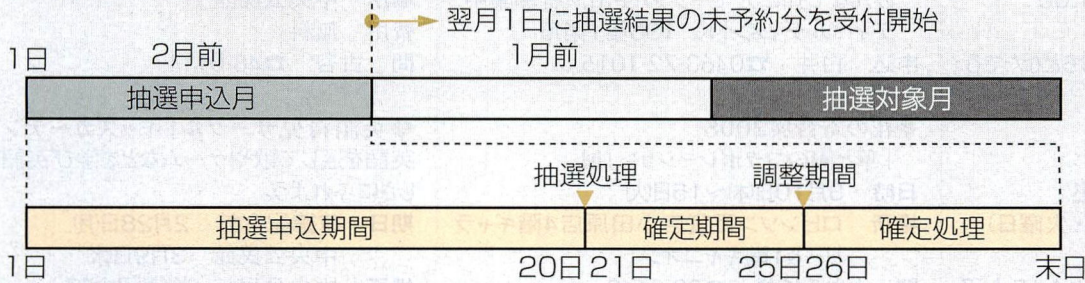

この期間に抽選の申し込みを行ってください。この期間に確定手続きを行ってください。
 (2か月前の1か月分を1日から20日に申し込みます)

問 ー T 推進課 ☎ 33 1 2 6 4

▼西海子通り



小田原宿観光回遊バスの運行を再開します!

春の行楽シーズンの週末に回遊バスが走ります。いつもよりすこし足を延ばして、小田原めぐりをしてみませんか? 春と秋の観光シーズンに運行し、観光客や市民の皆さんから好評の回遊バスが、運行を再開することになりました。

石垣山一夜城や小田原漁港、松永記念館など、バスルートの周辺は春の魅力でいっぱいです。観光、買物、まち歩き。回遊バスを利用して、素敵な週末をお過ごしください。

http://www.odawara-tmo.com/

ホームページ

小田原宿観光回遊バスは、
 していただく無料でご乗車いただけます(駐車券1枚につき、1人とさせていただきます)。
 いただきます。

問 小田原商工会議所TMO事業推進室 ☎ 23 1 8 1 1

3〜5月の土・日曜日・祝日、桜の開花時期3月25日〜4月5日
 ゴールデンウィーク(4月29日〜5月8日)の平日
 料金 資料代として一人100円をいただければ、当日に限り、乗り降り自由

※小田原城、一夜城では、ボランティアガイド協会による現地説明がご利用できます。
 ※めがね橋駐車場をご利用のかたは、バス乗車の際に駐車券を提示

運行ルート

※1ルート約1時間を予定。

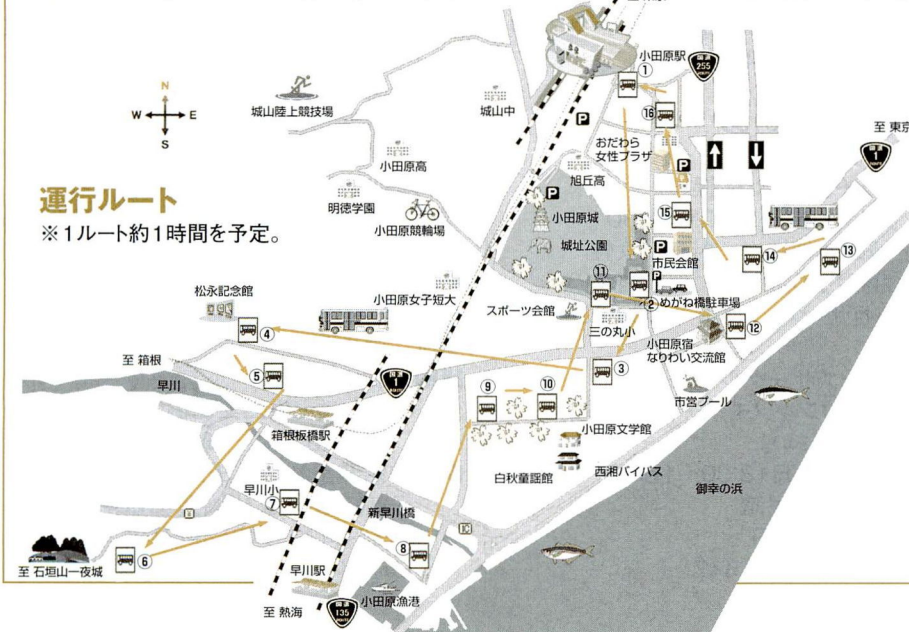

市民の皆さんの活動紹介のために開放しているコーナーです。問い合わせなどは、それぞれの連絡先へお願いします。掲載を希望するかたは発行月の前々月の月末までに。(先着順)

◆日本語指導ボランティア養成講座(中級)
日時 4月2・9・16・23日、5月14・21・28日、6月11・18・25日全土曜日14:00~16:00
場所 おだわら国際交流ラウンジ
対象 初級講習修了者または指導経験のあるかた22人
費用 6,000円
問 西村 ☎0463-72-3719 (2月28日締切)
Eメール toshi-nishimura@guitar.ocn.ne.jp

◆ダンスサークル「ウイープ」
日時 毎週水曜日 19:00~21:00
場所 国府津公民館
対象 社交ダンスをおどりたいかたならどなたでも
費用 3,500円
問 峰尾 ☎090-2156-4748

◆小田原陶芸同好会会員募集
日時 毎月2回(原則第1・3の月・火曜日)
場所 いそしぎ
対象 市内在住で60~70歳のかた10人程度、多数抽選
費用 1,500円/月・入会金5,000円(指導料を含む)
申込 2月28日までに、往復はがきに郵便番号・住所・氏名・生年月日・年齢・電話番号を書いて郵送。
〒250-0042 小田原市荻窪760
渋沢太郎
問 渋沢 ☎35-2796

◆第7回味噌づくり交流会
日時 3月12日(土)13:00~
場所 梅の里センター
対象 30人・先着順
費用 3,000円(出来上がった味噌約3キログラムはお持ち帰りできます)
※エプロン、容器または袋を持参。
問 白梅グループ会・小酒部 ☎42-0447
申込 2月28日(月)9:00~11:00

◆神奈川県土地家屋調査士会主催公開講座「土地・建物の権利証がなくなることについて」
日時 3月4日(金)13:00~17:00
場所 関内ホール(横浜市中区住吉町4-42-1 ☎045-662-1221)
※どなたでも当日直接会場にお越しください
問 土地家屋調査士会
☎045-312-1177・FAX045-312-1277
Eメール info@kanagawa-chousashi.or.jp

◆子どもの空手無料体験教室
日時 3月1日(火)・8日(火)19:00~20:30
場所 城山中学校 体育館
対象 空手の初心者・幼児から成人まで
問 神谷 ☎35-0809

◆報徳社交ダンスサークル会員募集
日時 毎週金曜日19:00~21:30
場所 いそしぎ
対象 多少踊れるかた6人(中高年の男女)
費用 3,500円/月
問 大津 ☎47-5763 (3月10日までに)

◆小田原ジュニア弦楽合奏団 第19回定期演奏会
日時 4月17日(日)14:00~
場所 市民会館
費用 500円 (曲「四季」ほか)
みんなで弾こう! モーツァルト出演者募集中
ディベルティメントK. 136第1楽章
申込 白井 ☎0463-72-1015

◆花の寄合展2005 「華と陶のコラボレーション」展
日時 3月10日(木)~15日(火)
場所 ロビンソン百貨店小田原店4階ギャラリー&1階キャニオン
問 おむろ杉崎 ☎38-0663

◆ふれあいの会フリーマーケット参加者募集
日時 3月27日(日)・5月1日(日)
場所 マロニエ広場
定員 50人
費用 事前申し込み500円・そのほか2000円
申込 佐藤 ☎・FAX0463-35-0813
携帯 090-3086-2441

◆フラワーズ・フラワーアレンジメント
すてきなアレンジを体験してみませんか。
日時 毎月第2・4木曜日10:30~12:00
場所 スペース楽(南町3丁目・駐車場あり)
費用 月額3,500円
申込 西川 ☎090-6506-5907

◆園児 思い出のアルバム
荻窪保育園児50年のあゆみ。
日時 3月19日(土)~20日(日)10:00~18:00
(20日は16:00まで)
場所 中央公民館
問 原田 ☎34-0138

◆ストレッチ&リズム体操
日時 毎週水曜日10:00~11:30
場所 城山競技場 対象 女性
費用 月額1,200円(別に保険料など)
問 こみねサークル・白川 ☎34-8384

◆社交ダンスサークル 「国府津ロングメモリー」会員募集
見学に来てください。
日時 毎週木曜日13:30~16:00
場所 国府津公民館
費用 月額2,500円
申込 石井 ☎42-1442

◆心に緑を育てる小田原フォーラムⅢ
日時 3月13日(日)13:30~(開場12:45)
場所 市民会館
内容 ①講演「水からの提言」 江本勝さん
②活動発表 中学生(3人)
費用 前売り1,000円(伊勢治書店扱)、当日売り1,200円、中高生500円
問 杉山 ☎・FAX42-2912

◆小田原奇術クラブ「第14回マジック大会」
一人一人の不思議な現象を発表します。
日時 3月13日(日)13:30~15:30
場所 中央公民館
費用 無料
問 古谷 ☎48-0111

◆英語育児サークル「キッズガーデン」
英語を通じて歌やゲームなどを学び英語の楽しさにふれよう。
期日 尊徳記念館 2月28日(月)
中央公民館 3月9日(水)
場所 中央公民館・尊徳記念館
対象 2歳~4歳の未就園児
費用 500円(参加費) 定員 12人
申込 浅倉 ☎・FAX37-4749

◆ヒカルの碁 子ども教室
期日 3月5・12・19、4月9・16・23、5月7・14・21の土曜日
場所 囲碁サロン蘭干(本町1-1-37)
定員 20人
費用 4,500円(9回分)
問 早川 ☎23-4984

◆いこいの森で遊ぼう
ボランティアと交流しながらウォークラリー、昼食会などを行います。
日時 2月19日(土)10:00集合
場所 いこいの森 ※雨天でも駐車場集合
費用 無料
対象 不登校・ひきこもりのかたと家族、友人、ボランティア
申込 NPO法人 子どもと生活文化協会 ☎35-3673または☎35-8420

◆「連続子育て講座」一観を育てるー
30数年にわたる数々の現場体験の実例からわかりやすく話します。
どなたでもご参加になれますのでどうぞ!
日時 3月6日(日)13:00~15:00
場所 中央公民館
講師 和田重宏さん
(子どもと生活文化協会会長)
会費 会員500円 一般1000円
問 特定非営利活動法人 子どもと生活文化協会(CLCA) ☎35-8420・FAX35-8421
Eメール info@clca.or.jp

健康コーナー

保健センター ☎47-0820
健康カレンダーとあわせてご覧ください。

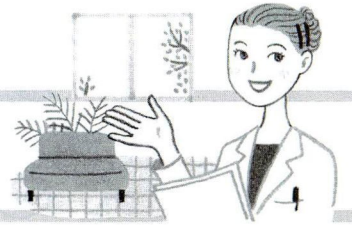

3月の健康診査などの予定

詳しい内容は健康カレンダーをご覧ください。

【赤ちゃんのための健診・相談】

事業名	対象・場所
4か月児健診	平成16年11月生
8～9か月児健診	取扱医療機関
1歳6か月児健診	平成15年8月生
2歳児歯科健診	平成15年2月生
3歳児健診	平成13年8月生
ママパパ学級	妊娠前期、電話申込制
いきいき親子育児相談	保健センター
親子心理カウンセリング	電話申込制

【大人のための相談】

事業名	対象など
すこやか健康相談	電話申込制
こころの電話相談室	毎週月曜、専用電話あり

休日診療カレンダー

場所 保健センター

●休日診療 ※健康保険証をお忘れなく！

受付 8:30～11:30 (歯科9:00～)
13:00～15:30

	内科	小児科	耳鼻 咽喉科	眼科	歯科
2月 20日(日)	○	○	○	○	○
27日(日)	○	○	○	○	○
3月 6日(日)	○	○	○	○	○
13日(日)	○	○	○	○	○

休日夜間急患診療所 ☎47-0823

休日急患歯科診療所 ☎47-0825

休日夜間急患調剤薬局 ☎47-0826

●準夜間診療 (内科・小児科)

受付 平日 19:00～22:00

土・日・祝日 18:00～22:00

●重症の場合は24時間いつでも

消防署 ☎49-4410

●市立病院で毎日夜間、小児科の急患診療を行います。 ☎34-3175

※急患のかた以外の利用はご遠慮ください。

献血

献血は、皆さんの善意によって支えられています。400ml献血にご協力をお願いします。

イトーヨーカドー	2月5日(土)・19日(土)・27日(日)
時間	10:00～12:00、13:00～15:30

こども予防接種週間 3月1日～7日

お子さんの予防接種はお済みですか？ 予防接種は子どもたちを感染症などの病気から守る大切なものです。子どもに対する予防接種への関心を高め、予防接種の接種率向上を図るため予防接種週間が実施されます。この機会にもう一度母子健康手帳を見て、接種漏れがないか確認してください。期間中特別に下表の日程で次の医療機関で予防接種を行います。

所在地	医療機関名	電話番号	1日(火)	3日(木)	4日(金)	5日(土)	6日(日)	7日(月)
			夜間	夜間	夜間	昼間	昼間	夜間
浜町	かみやまアレルギー科	24-0188		○	○	○	○	○
	小児科クリニック							
	浜町小児科医院	22-2238				○	○	
南町	桑田医院	23-3423	○	○	○	○	○	
扇町	高見澤クリニック	35-8786				○		
蓮正寺	螢田診療所	36-3230				○		
堀之内	加藤小児科医院	39-3301				○		
	生協おだわら診療所	39-1193				○	○	
北ノ窪	横田小児科医院	34-0666				○		
鴨宮	小児科内科古藤医院	48-2006				○	○	
下新田	クローバー							
	皮膚科・内科クリニック	47-2518				○		
南鴨宮	あすなるクリニック	48-6543				○		
曾比	樹クリニック	36-8339				○		
栢山	菱木医院	36-3222				○		
飯泉	井上医院	45-5557		○		○	○	
曾我別所	富田医院	42-0822	○			○		
国府津	伊藤医院	48-6418				○	○	
	川邊小児科内科医院	47-2351				○	○	
酒匂	古藤内科・小児科クリニック	48-1292	○			○	○	

※時間、予約の有無は医療機関により異なりますので、あらかじめ、各医療機関に4日前(2月25日)までにお問い合わせください。

肝疾患医療講演会

県衛生部保健予防課 ☎045-210-1111(代)

日時 3月19日土曜日
講演14:30～16:30 (14:00開場)
場所 市民会館
内容 「肝硬変等のウィルス肝炎重篤化の予防と治療」

講師 大船中央病院
消化器肝臓病センター長
岩渕省吾さん
対象 肝炎の予防と治療に興味のあるかた
※講演後、質疑応答と相談も行います。

禁煙チャレンジ(随時募集中)

タバコをやめたいかたに電話などで応援します。タバコは必ずやめられます。やめようと思っているかた、まずはお問合せを。

相談

consultation

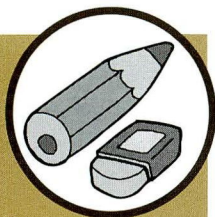

各種相談

市民相談3月

土・日・祝日は休み
場所：市役所2階

市民相談室
☎33-1383

- ①一般相談 休日を除く毎日
9:00～11:00、13:00～16:00
- ②法律相談(予約制)
毎週水曜日 13:30～15:30
- ③税務相談
15日(火) 13:30～15:30
- ④宅地建物取引相談
24日(木) 13:30～15:30
- ⑤登記相談
10日(木) 13:30～15:30
- ⑥心配ごと相談
毎週月曜日 13:00～15:30
- ⑦人権擁護相談
8日(火)・22日(火) 13:00～15:00
- ⑧行政苦情相談
17日(木) 13:00～16:00
- ⑨教育相談
毎週金曜日 9:00～11:30
- ⑩防災相談
休日を除く毎日 9:00～16:00

消費生活相談

消費相談
ダイヤル
☎33-1777

消費生活に関する苦情や
問い合わせなどの相談はこちらへ。

日時 月曜日～金曜日
9:30～12:00、13:00～16:00

場所 西さがみ連邦共和国消費生活センター(小田原市役所2階)

対象 西さがみ連邦共和国圏域(小田原市・箱根町・真鶴町・湯河原町)に在住・在勤のかた

こんなトラブルにご用心⑬

クーリング・オフとは訪問販売などの特定の取引について、いったん契約した場合でも一定の期間は消費者が自由に契約を解除することができる制度です。

契約は慎重に…おやっ?! と思ったら早目に消費生活相談へ

市民のまちづくり支援相談

都市総務課 ☎33-1307

市民の皆さんの自主的なまちづくりへの取組みを積極的に支援するために、まちのルールづくりについてご相談をお受けしています。身近なまちづくりについて気軽にご相談ください。地域にあったルールを考えましょう。

☎33-1579

Eメール

toshiso@city.odawara.kanagawa.jp

まちづくり定例相談窓口

●農地活用相談

都市整備課

☎33-1598・☎33-1579

市街化区域内農地のさまざまな悩みや問題点、将来の活用などをご相談ください。

なお、随時担当職員が相談をお受けしますので、土地面積の大小に関わらず、お気軽にお問い合わせください。電話・ファクスでの問い合わせ可。(訪問もします)

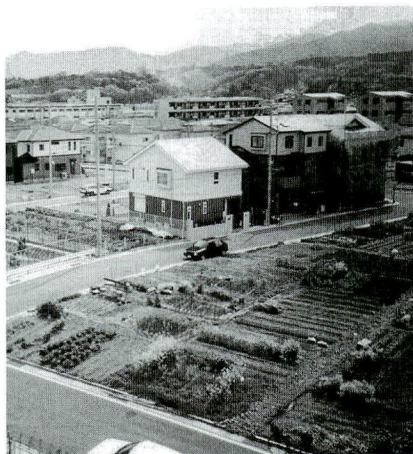

●木造建築物耐震相談

建築指導課 ☎33-1433

簡易耐震診断を行っています。昭和56年以前の木造住宅にお住まいのかた、間取り図などをお持ちになりご相談ください。

●建築等紛争相談

都市総務課 ☎33-1307

中高層建築物などの建築による生活環境への影響など、紛争解決に向けた相談をお受けしています。

毎週水曜日・事前予約制。

労働トラブル相談会

西湘地区行政センター ☎32-8000(代)

解雇・退職強要、賃金・退職金の減額・不払いなど、働く悩みや人を雇う悩みなどをお受けします。※相談無料、秘密厳守。

日時 3月4日(金)10:00～16:00

場所 市役所2階市民ホール

※弁護士相談(電話予約制)

時間 13:00～16:00

青少年相談

青少年相談センター ☎23-1481

非行や不良行為などの問題行動、学校問題、いじめ問題、しつけ、進路、就職、家族問題など青少年のさまざまな問題で悩んでいる青少年や保護者、学校関係者などからの相談に応じ問題の早期解決のお手伝いをします。お気軽にご相談を

日時 月曜日～金曜日9:30～16:30

場所 青少年相談センター

(元県立城内高校の北側)

精神障害者地域生活支援センター ～相談・憩いの場としてご利用ください～

障害福祉課 ☎33-1467・☎33-1317

●面接相談・電話相談

精神保健福祉士などのスタッフが、当事者やその家族のかたの相談をお受けします。相談専用電話番号:090-6508-6560(開催日以外はつながりません)

●フリースペース

リラックスできる憩いの空間です。コーヒー・紅茶(1杯10円)のサービスも利用できます。

開催日・場所

3月 4日(金) 社会福祉センター

3月11日(金) いそしぎ

3月18日(金) 地域作業所「かふえ・えりむ」

(城山1-6-18クリスチャンセンタービル)

3月25日(金) 市民会館

時間 いずれも16:00～19:30

◎相談のみ

日時 3月7日・14日・28日10:00～18:00

場所 かふえ・えりむ2階

スポーツ

sports

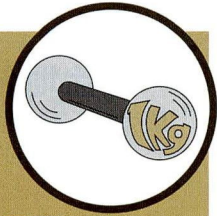

各種スポーツ 大会・講習会など

トレーニングルーム 利用者講習会(3月分)

対象 高校生以上・予約制

①小田原アリーナ ☎38-1144

日時 3月5日(土)・20日(日)9:30~11:00
15日(火)18:30~20:00

定員 50人・先着順

申込 2月15日(火)9:00~

②スポーツ会館 ☎23-2465

スポーツ会館トレーニングルームを新たに利用
するかたの講習会です。

日時 3月5日(土)13:30~15:00

3月16日(水)・26日(土)18:30~20:00
のいずれか1日

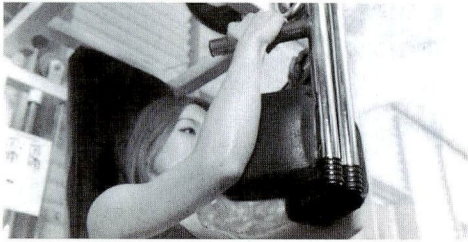

休日は家族・仲間と 楽しくスポーツ!

スポーツ課 ☎38-1148

各体育施設で大会・イベントなどの利用が増えている中、休日はより多くの市民のかたにご利用していただくため、次の日は施設の一部を空けてあります。ぜひご利用ください。

●小田原アリーナ

○一般利用(要予約:メインアリーナのみ。専用利用。) 3月5日(土)・19日(土)

○個人利用(予約不可。メインまたはサブアリーナを共用利用。)

バスケットボール、バドミントン、卓球の種目を1人1回2時間まで。各種目のコートが空いている場合に利用できます(道具は各自でご持参ください)。3月20日(日)

●小田原テニスガーデン(要予約)

テニス・ソフトテニス

3月6日(日)・12日(日)・26日(土)・27日(日)

●酒匂川スポーツ広場(要予約)

野球・サッカー・少年野球・ソフトボール

3月5日(土)・20日(日)

学校体育施設の 利用登録

スポーツ課 ☎38-1148

平成17年度に市内小中学校の体育館の利用を希望するかたは、小田原アリーナで登録を行ってください。

●継続登録の場合

登録証と会員名簿を持参してください。

●新規登録の場合

代表者が成人で市内在住・在勤・在学の10人以上のグループであること。利用する学校長の承認を事前に受け、会員名簿(住所・氏名・電話番号など)を持参してください。

申込 2月11日(祝)~27日(日)

市駅伝競走大会の結果

スポーツ課 ☎38-1149

1月16日(日)、レース中は天候にも恵まれ「第55回小田原市駅伝競走大会」が開催されました。20地区140名の参加選手が全力で市内を駆け抜け、沿道の市民から大きな声援を浴びていました。その結果、酒匂地区が4つの区間で区間賞(うち1区間は区間新記録)を出し、念願の初優勝をかざりました。結果は次のとおりです。また、交通規制へのご協力ありがとうございました。

大会成績 第1位酒匂、第2位下府中、第3位富水(以下)東富水、桜井、豊川、国府津、大窪、十字、上府中、橋北、足柄、芦子、下曾我、久野、前羽、山王網一色、二川、曾我、早川
区間賞 第1区:権守竜也(下府中)、2区:勝俣亜美(大窪)、3区:譲原洋(酒匂)、4区:瀬戸和義(酒匂)、5区:原井良太(酒匂、区間新)、6区:酒井優佑(富水)、7区:福森溪祐(酒匂)

小田原地区 実業団対抗 駅伝競走大会

スポーツ課 ☎38-1149

記念の50回目となる、県西地区2市8町(小田原市、南足柄市、中井町、大井町、松田町、山北町、開成町、箱根町、真鶴町、湯河原町)の企業・事業所対抗駅伝大会が、今年も小田原市内を舞台に開かれます。皆さまの暖かいご声援をお待ちしております。

日時 2月20日(日)

8:48スタート、10:20ごろゴール

コース 全6区間(28.9km)

市役所~西湘貨物駅入口前~小田原球場~明治製菓入口~都輸送前~舟原公民館~市役所

※事故防止のため車による応援はご遠慮ください。

夜間照明施設の開放

スポーツ課 ☎38-1148

酒匂中学校・国府津小学校・豊川小学校の夜間照明施設を市民スポーツ活動の場として有料で開放します。利用を希望するグループは登録してください。

開放期間 4月~11月(随時受付)

利用種目 軟式野球(酒匂中学校のみ)・ソフトボール・サッカー

登録方法 成人の代表者がいる市内在住・在勤・在学の10人以上のグループを作り、所定の名簿用紙に記入して提出。

利用方法 抽選会に出席し、日程を確定してから申し込む。抽選会は利用する月の前月に開催。4月分は3月25日(金)19:00~小田原アリーナ研修室にて行います。

小田原アリーナの行事<2月15日~3月14日>

小田原アリーナ ☎38-1144

期日	内容
2月	15日(火) 卓球教室
	17日(木) 卓球教室
	19日(土) 平成16年度小田原地区卓球団体選手権大会
	22日(火) 卓球教室
3月	5日(土) キリンビバレッジ杯少年フットサル大会
	6日(日) 小田原ミニバスケットボール6年生交歓会
	12日(土) 第2回ヨーロッパ杯ラジオオープン卓球大会、サタデーナイトリーグ1種フットサル
	13日(日) 尊徳マラソン

※イベント開催時は、一般利用ができないこともあります。

柔・剣道新規会員募集

申込 スポーツ会館

☎23-2465

登録料(保険料含む) 一般2,500円、少年(小学1年~中学3年)1,500円 使用料(月額) 一般2,000円、少年1,300円

申込 3月13日(日)までに、電話で

第41回 小田原北條五代祭り 武者行列の参加者

観光協会 ☎22-5002

5月3日祝の北條五代祭り武者行列に参加しませんか。募集人員 男・女各30人・先着順
①男子 役柄は、各隊(槍武者・旗印武者など)を中心に編成



②女子 女武者隊を編成

応募資格 16歳以上のかた(用意された衣装を着ることができるかた)

参加料 1人3,000円(衣装代の一部負担)

※行事中止の場合も参加料は返却しません。

申込 3月24日(木)まで(消印有効)に、住所・氏名・年齢・電話番号を書いて、現金書留で郵送または直接

〒250-0014 小田原市城内1-21

小田原商工会議所会館内

小田原市観光協会行

スタディ・サポート・ スタッフの登録

学校教育課 ☎33-1685

『スタディ・サポート・スタッフ』は、平成16年度、市内の小学校9校で、児童の学校生活の基礎づくりができるように、活躍しています。学習の場面では、児童一人一人への指導、小グループでの学習活動の指導などをしていただきます。

また、生活面では、給食・清掃の指導をはじめ、休み時間にもきめ細かな対応をするなど、教師と共に、子どもたちの学校生活をサポートしています。教育に熱意のあるかた、学校の教育方針にそって、教師と協力して取り組んでいただけるかた、ご応募をお待ちしています。応募いただいたかたは、スタディ・サポート・スタッフの登録メンバーとさせていただきます。

対象 教員免許(小学校または中学校)のあるかた

内容 原則として、学校のある日(月～金)に、1年間継続してサポートする。開始時刻は、学校により異なる。1日4時間程度。

申込 2月末日までに、履歴書を直接持参または郵送で。

〒250-8555 小田原市学校教育課

小田原市 災害救援ボランティア

申込 防災対策課 ☎33-1856

昨年10月23日におきた新潟県中越地震では、多くのかたが被災地でボランティア活動に参加し、復興の原動力となっています。市内で地震や台風などの大災害が発生した際に、市外から来られる大勢のボランティアのかたがたの受け入れやコーディネートができるようボランティアを募集しています。

また、次の活動をしていただけるかたも募集しています。この機会にあなたも登録してみませんか。

主な活動

- 広域避難所の運営の援助
- 救援物資の配分・配送
- 給食、給水・医療、介護 など

第7期市政モニター

申込 広報広聴室 ☎33-1263
FAX 32-4640

市民参加のまちづくりを進めるため、皆さんの積極的な参加により、意見や要望を伺う制度です。主な活動内容は、アンケート調査や、随時提案、市政に関する研修会への参加などです。

また、「市民と市長とのほっと懇談会」運営スタッフとしての参加をお願いしています。アンケートへの回答は、郵送かインターネットのどちらかをお選びください。

小田原のことをもっと知りたいかた、まちづくりに参加したいかた、ぜひ市政モニターにご応募ください。

対象 18歳以上で小田原市に住居登録または外国人登録をしているかた75人(多数の場合は、地域・性別などのバランスを考えて選びます)

※本市職員、公職選挙法で公職のかた、本市の市政モニター経験者はご遠慮ください。

任期 4月(委嘱日)～平成19年3月31日

謝礼 年額3,000円～10,000円

(会議などへの出席に応じて)

申込 3月14日(月)までに、住所・氏名(ふりがな)・年齢・電話番号・職業・性別・簡単な応募理由・アンケートの回答方法(郵送、インターネットのどちらか)を書いて郵送、ファクスまたはEメールで。

〒250-8555 小田原市広報広聴室

Eメール

odawara@city.odawara.kanagawa.jp

土地を売ります

販売か所は現地でご覧いただけます。詳しくはお問い合わせください。

<http://www.city.odawara.kanagawa.jp/seibi/index.html>

小船森土地区画整理 地内の住宅地

申込 小船森土地区画整理組合
☎43-4755
都市整備課 ☎33-1592

住宅地(保留地)を先着順で売ります。

区画面積

130㎡(約39坪)～281㎡(約85坪)

販売価格

14,560,000円～33,720,000円

交通 国府津駅または二宮駅下車、バス11分、徒歩2分

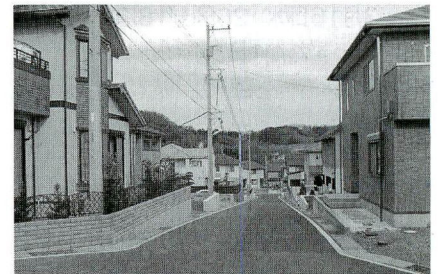

西湘テクノパーク (羽根尾土地区画整理地内)

申込 産業政策課 ☎33-1513
西湘テクノパーク開発事務所
☎44-1311

建築可能施設 事務所・研究所・工場・流通関連施設など

土地価格 応相談(12区画、分割可)

区画面積

工業専用街区Ⅰ 3,000㎡以上

工業専用街区Ⅱ 1,000㎡以上

企業立地優遇制度等 一定の条件により各種優遇制度が受けられます。



募集中! 「チョット言わせて」 最近身の回りで気になること、みんなに伝えたいことなどを120字以内で。

応募方法ははがき・ファクス・Eメールで。ただし市から返事はしませんのでご了承ください。

〒250-8555 小田原市役所広報広聴室「チョット言わせて」係。 ☎32-4640。 Eメール: odawara@city.odawara.kanagawa.jp

募集

recruitment



人員、作品募集など

英会話指導 ボランティア

学校教育課 ☎33-1685

市立小学校で、国際理解教育を充実するために英語を通して子どもたちを指導する英会話指導ボランティアを募集します。お知り合いのかたで、相応しいかたをぜひご紹介ください。

対象

- ①在留資格があり、市内在住(含む近郊)の英語を母語とする外国ので、簡単な日本語による会話ができるかた
- ②在留資格があり、市内在住(含む近郊)の英語を公用語とする国の出身で、英会話指導ができる外国ので、簡単な日本語による会話ができるかた
- ③ ①または②に相当し、日本文化などに興味関心をお持ちのかた

期間 平成18年3月31日まで

Odawara City Needs Enthusiastic Volunteer Instructors of English!

Odawara City Board of Education is looking for Volunteer Instructors of English for elementary schools in Odawara. **Volunteer's Job:**To instruct children to enhance consciousness of the international understanding in municipal elementary schools through English conversation classes. **Qualifications:**1 Applicants must be native English speakers, or those who speak English daily and were born in the country using English as official or common language. 2 Applicants live in Odawara, who have a certificate of eligibility, and speak conversational Japanese. **Working Period:**To March 31, 2006 Volunteer's Working days will be decided by the elementary school after that Volunteers arrange the date of school visit with the teachers of elementary school. **Further Information:**Please call the school education section, Odawara City Board of Education 33-1685

市立病院臨時看護師

申込 経営管理課 ☎34-3175

勤務時間 日勤8:00~16:30・準夜勤16:00~0:30・深夜勤0:00~8:30(応相談)
※賃金は市立病院の基準によります。

男女共同参画 社会づくり市民フォー ラム実行委員

申込 女性行政課 ☎33-1725
FAX 33-1286

男性と女性が、よりよい関係で協働のパートナーとして生きるためにはお互いにどのような意識をもつことが必要なのでしょうか。市民の立場から男女共同参画について考えるイベントを企画・開催する実行委員を募集します。

任期 平成17年度の1年間

募集期間 2月16日(水)~3月31日(木)

対象 市内在住・在勤・在学の18歳以上のかた(男女を問わず5~8人)

内容 市民フォーラム開催にむけての企画打合せ・学習会など(過去の市民フォーラム報告集もありますので希望されるかたはお知らせください)

申込 電話またはファクス、Eメール、はがきで
Eメール josei@city.odawara.kanagawa.jp
〒250-8555 小田原市女性行政課

「おだわらの風」 発行と設置協力店

申込 女性行政課 ☎33-1725

女と男の平らかな関係を考える情報紙として公募の市民編集員のかたと共同で編集している「おだわらの風」第26号(3月15日発行)は3月上旬に自治会の回覧で皆さんにご覧いただくこととなります。各支所・連絡所・窓口コーナー、市内郵便局にも置いてありますので、ぜひお読みください。また、多くのかたが訪れる商店、美容・理容店、病院などの待ち合いコーナーなどで「おだわらの風」を置いていただける店主のかたはご連絡ください。バックナンバー、そのほか男女共同参画に関するセミナー、講演会などのちらしもあります。



外国籍や帰国児童生徒 に対する日本語指導 ボランティア

学校教育課 ☎33-1685

市内の小・中学校に在籍する日本語が十分に理解できない外国籍・帰国児童生徒に対して、1週間に1回程度学校へ行ってもらい、日本語を教えていただきます。基本的に、その児童生徒の国の言葉が理解でき、その上で、日本語を指導していくことになります。特に、ポルトガル語、ロシア語、東南アジアの言語の需要が高くなってきております。これ以外の言語につきましても、募集に応じてくださいるかたは、電話でご連絡ください。

内閣府主催青年国際 交流事業参加青年

申込 青少年課 ☎33-1723

日本と世界各国の青年との交流を通して、相互理解と友好を深め、広い国際的視野と国際協力の精神を身に付けた次代を担うにふさわしい青年を育成するため、内閣府が実施する国際交流事業への参加青年を募集します。

種類

- ①国際青年育成交流事業(アジア、ヨーロッパ、中南米地域等の国のうち1国=8月~9月の23日間程度)
- ②日本・中国青年親善交流事業、日本・韓国青年親善交流事業(中国=8月~9月の19日間程度、韓国=8月~9月の15日間程度)
- ③世界青年の船(1月~3月の43日間程度)
- ④東南アジア青年の船(10月~12月の43日間程度)

※日程などは変更の可能性があります。

資格 いずれのコースも18歳以上30歳以下(平成17年4月1日現在)のかた①③④のコースは交流活動を円滑に行える英語力を有しているかた

※中国・韓国コースについては一般団員のほかに渉外団員(概ね25歳~35歳で、訪問国の公用語で渉外任務のできるかた)を募集
募集期限 3月23日(水)

(閉庁日にご注意ください)

中間選考日程 4月10日(日)

かながわ県民センター

申込 3月1日(火)~23日(水)(8:30~17:00 土・日・祝祭日は除く)に、必要事項を記入した申込用紙を直接持参。

※応募用紙は神奈川県青少年課・市町村青少年担当課で3月1日から配布(予定)または、ホームページからダウンロード。

<http://www8.cao.go.jp/youth/bosyu.html>

**国府津公民館
スタディースプラザ**
国府津公民館 ☎48-2035

日時 3月5日(土)13:30~15:30
場所 国府津公民館
内容 絵手紙づくり
対象 小学生20人・先着順
申込 2月15日(火)から、直接または電話で

**体験学習会「昔の道具
にふれてみよう!」**
申込 郷土文化館 ☎23-1377

電気に頼らないころのさまざまな道具は、当時の人の知恵や工夫がいっぱい生きています。郷土文化館にある昔の道具を実際に使って、昔の暮らしを考えてみよう!
日時 3月12日(土)13:30~15:00
場所 郷土文化館
対象 小学生20人(保護者も可)・先着順
申込 2月25日(金)から

**「チャレンジさん」
~子供が参加できる団体・
サークルの情報を募集~**
申込 青少年課 ☎・FAX 33-1736

子ども達が「何かやりたい」「学びたい」と思った時に参加できるように、さまざまな体験学習・スポーツ・趣味などをまとめた、子どものためのあそびとまなびの情報誌です。小・中学校の協力を得て、児童・生徒全員に配布しています。今回4月に発行予定の第14号の別冊として、主に小・中学生を対象に活動されている団体、サークルなどの情報を募集しています。

募集している情報

①団体・サークルなどの名称 ②主な活動日時・場所 ③活動内容 ④対象年齢 ⑤問合せ先(代表者の住所・氏名・電話番号)
※学習塾、お稽古、教室など営利目的の情報はお断りします。

申込 3月4日(金)まで(必着)に、郵送またはファクス、Eメールで。

〒250-0855 小田原市青少年課
seisho@city.odawara.kanagawa.jp



にんぎょうげきじょう
~西さがみ連邦共和国
連携交流事業~
青少年課 ☎33-1736

入場無料です。直接会場にお越しください!
日時 2月19日(土)10:30~11:30(開場10:10)
場所 かもめ図書館
出演 人形劇団わらべ
演目 ●人形劇「橋になった化けなまず」●人形劇「月夜の森の広場」●ペープサート「カエルのケロ吉」「お茶わんポックリコ」●手品

**子ども人形劇団ニコニコ
16年度初公演!**
青少年課 ☎33-1736

昨年設立した子ども人形劇団ニコニコ。夏に新たに16年度生を募集し、パワーアップした20人で今年度初公演を行います。人形作りから実際に演じるまでを先生の指導のもと、すべて子どもたちの手でしてきました。毎月2回の練習の成果を、ぜひ見に来てください!



日時 2月27日(土)13:00~14:00(開場12:40) (「きらめき子どもフェスタ」にて)
場所 中央公民館
出演 市内小・中学生劇団員20人
演目 人形劇「ブレーメンの音楽隊」「おじいさんのまほうのこぼ」 「こびととくつや」

**来て! 見て! 参加して!
子ども放送局**
青少年課 ☎33-1736

毎月第1~第4土曜日の10:30~12:00に、かもめ図書館で放送中!

- 2月19日(土)
内容 魚でも子育てするよ!
- 2月26日(土)
内容 チャレンジ教室
「不思議な玉乗り人形を作ろう!」
- 3月 5日(土)
内容 自然のリサイクルを考えよう!
- 3月12日(土)
内容 福祉犬をっていますか
~いのちの恩返し 樋野直美さん~
※過去の放送分のビデオを貸し出しています。学校や地域、家庭などでご利用ください。

募集
recruitment



人員、作品募集など

児童相談員
児童福祉課 ☎33-1453

児童および妊産婦に関する相談に応じ、保護や支援を要する児童について必要な調査を行い、適切な指導、支援を行う児童相談員を募集します。

対象 大学、短期大学、専門学校で児童福祉・社会福祉・教育・心理学に相当する課程を卒業しているか、相談員として必要な実務経験を有している昭和17年4月2日以降に生まれたかたで、地方公務員法第16条の欠格事項に該当しないかた

採用人数 1人
勤務日 週4日9:00~17:00
報酬 163,600円
(交通費込。平成17年度予定)

採用日 4月1日(金)
選考方法 書類審査と面接
申込 2月28日(月)までに「児童虐待について考えること」をテーマに400字詰め原稿用紙3枚以内にまとめ、必要事項を記入した市販の履歴書(写真貼付)とともに直接持参(土・日を除く8:30~17:00)

**要介護認定の
訪問調査嘱託員**
高齢介護課 ☎33-1872

内容 介護保険の要介護認定にかかる訪問調査

対象 介護支援専門員(ケアマネジャー)、保健師、看護師、社会福祉士の有資格者または同程度の専門知識のあるかたで在宅サービスなどの従事経験のある20歳から45歳のかた・若干名
勤務時間 9:00から16:00
勤務条件 週4日以上勤務できるかた
報酬 日額10,000円
申込 3月14日(月)までに、履歴書と資格証明(免許など)の写しを持参

講座・教室

lectures & lessons



講座・教室・講習会など

県立生命の星・地球博物館 開館10周年記念 ミューズ・フェスタ2005

申込①郷土文化館 ☎23-1377
②③青少年課 ☎33-1736

①長興山の歴史と自然探訪会

県立生命の星・地球博物館近くにある長興山周辺の史跡や早春の動植物を観察しながら散策します。(学芸員同行)また、地球博物館では記念イベントを開催中です。

※雨天中止、お弁当持参、歩きやすい服装で。
日時 3月20日(祝)10:00~14:00(集合9:30 県立生命の星・地球博物館)

コース 地球博物館~長興山紹太寺周辺(稲葉一族の墓所、枝垂桜ほか)~地球博物館
対象 30人(小学4年生以上)・先着順
申込 2月17日(木)から、電話で

②すてきな折り紙ー恐竜も作れるよー

恐竜や花など、いろいろな折り方を教わります。親子参加大歓迎。

日時 3月20日(祝)午前の部10:00~12:00
午後の部13:00~15:00

場所 県立生命の星・地球博物館
対象 午前の部:小学生20人(事前申込制・多数抽選)、午後の部:自由参加
申込 2月28日(月)までに、住所・氏名・電話番号・学校名・学年を電話で
※締め切り後も定員に達しない場合は、定員まで先着順で申し込みを受け付けます。

③ハイキング 歴史と自然にふれあおう!

一夜城や県立生命の星・地球博物館周辺の歴史と自然にふれるハイキング。親子参加大歓迎。また、地球博物館では記念イベントを開催中です。

日時 3月21日(休)9:00~12:00
※天候不良の場合、内容変更や中止あり。
コース JR早川駅(集合9:00)~石垣山一夜城~地球博物館
対象 小・中学生15人・多数抽選
申込 2月28日(月)までに、住所・氏名・電話番号・学校名・学年を電話で
※締め切り後も定員に達しない場合は、定員まで先着順で申し込みを受け付けます。

こども

for children

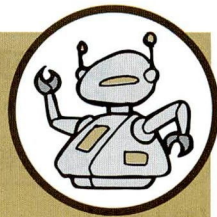

児童対象の行事など

子ども映画会と 金次郎のおはなし

尊徳記念館 ☎36-2381

日時 3月12日(土)10:00~(9:50開場)
場所 尊徳記念館(定員60人)

- ①ねずみさんのおんがえし(アニメ)
- ②忍たま乱太郎(アニメ)
- ③金次郎のおはなし

二宮尊徳学習相談 (金次郎と語ろう)

申込 尊徳記念館 ☎36-2381

小・中学生を対象に、二宮尊徳(金次郎)について知りたいことや疑問に思ったことなどを一緒に考えながら勉強しましょう。

日時 2月26日(土)10:00~12:00
場所 尊徳記念館(定員20人)
申込 前日までに



図書館こどもアニメ映画会

かもめ図書館 ☎49-7800

題名	日時	場所	定員
アンデルセン物語2 裸の王様・眠りの精オーレ(50分)	2月19日(土) 13:30~(開場13:10)	市立図書館	—
①オズの魔法使い(10分) ②クマのプーさん プーさんと虎(30分)	2月26日(土) 14:00~(開場13:40)	かもめ図書館	180人
①月の峰の狼(15分) ②くまのおいしゃさん(23分)	3月12日(土) 14:00~(開場13:40)	かもめ図書館	180人
山ねずみロッキーチャック4 みどりが森のまいご(26分)	3月19日(土) 13:30~(開場13:10)	市立図書館	—
①グリーンヴァレー物語 ポウさんのカヌー(8分) ②ピュア島の仲間たち(38分)	3月26日(土) 14:00~(開場13:40)	かもめ図書館	180人

読み聞かせ講演会

「子どもの情報分析力を高める読み聞かせ」

かもめ図書館 ☎49-7800

小学生の、文章や絵を読み解く力やコミュニケーション力を高めることを目的として、読み聞かせについて、講演会を開きます。

日時 2月20日(日)10:00~12:00
場所 かもめ図書館
講師 小田原女子短期大学専任講師
木内英実さん

対象 読み聞かせボランティア活動者・読み聞かせに関心のあるかた100人・先着順
申込 電話または直接受付

児童文化行事 作品展示会

~みんなの力が勢ぞろい~

青少年課 ☎33-1736

平成16年度開催のさまざまな児童文化行事に参加した児童・生徒の作品を集めて、「きらめきこどもフェスタ」などで作品展示会を行います。

期日・場所

- ①2月26日(土)・27日(日)10:00~16:00
中央公民館視聴覚室
(「きらめきこどもフェスタ」の一環として)
- ②2月28日(月)~3月3日(木)8:30~17:00
市役所2階ロビー

内容 児童文化行事「船をつくろう!」「文字アートに挑戦!」「手作り絵本」「きれいですてきなステンドアート!」「飛ぶペットボトル!」「手作りおもちゃで遊ぼう!」「すてきなおり紙」「とびだすクリスマスカード!」「走るペットボトル!」などの参加者の作品などを展示し、児童文化行事を紹介します。

絵本のよみかき

●市立図書館 ☎24-1055
●かもめ図書館 ☎49-7800
●中央公民館 ☎35-5300

日時 毎週土曜日15:00~15:30
日時 毎週土・日曜日15:00~15:30、毎月第2火曜日10:30~11:00
日時 3月5日(土)14:00~15:00
場所 中央公民館図書室(3F)

**SOHO支援セミナー
～起業を目指そう!!～**

u-Kanagawa推進協議会
☎045-228-0320・FAX045-228-0321

SOHOスタイルで起業を目指すかたなら、どなたでも参加いただけます。

日時 3月4日(金)13:00～17:00

場所 ひらつかスカイプラザビル11階

参加費 無料

●第1部 テーマ:創業塾OB会による『創業にあたっての経験談』

講師: (株)極楽家族会 代表取締役社長
小野松佳孝さん

●第2部 テーマ:『組織としての効率良い管理運営方法と信頼性の獲得』～NPO法人シニアSOHOの活動紹介～

講師: NPO法人 シニアSOHO
代表理事・堀池喜一郎さん

●第3部 テーマ:『しずおか発 地域活性化を生かした起業のあり方と成功への秘訣』

講師: SOHOしずおか
インキュベーションマネージャー
小出宗昭さん

●第4部 湘南県西SOHOクラブ後継組織設立宣言 代表

申込 2月28日(月)までに、ファクスまたはEメールで。

Eメール info@u-kanagawa.gr.jp

主催 平塚市、u-Kanagawa推進協議会(湘南県西SOHOクラブ)

後援 神奈川県、小田原市、平塚商工会議所、小田原商工会議所

**動く市政教室
(個人・団体)**

申込 広報広聴室 ☎33-1228

【個人申込】

どなたでも参加できる個人申込での「動く市政教室」です。環境事業センターのペットボトル減容施設や県西部の防災活動備蓄拠点としての機能を有する小田原合同庁舎などを見学します。

日時 3月9日(水)9:00～16:30

見学場所 環境事業センター・小田原合同庁舎(昼食)・尊徳記念館・日本新薬小田原総合製剤工場

集合場所・出発時間

市役所正面玄関 9:00

小田原駅西口 9:10

対象 市内在住で18歳以上のかた40人

申込 3月7日(月)までに、電話で(先着順)

※昼食は各自負担

【団体申込】

市内の自治会やPTA、サークルなどの団体を対象にした施設見学会を平成17年度も実施します。環境にやさしいハイブリッドバス(低公害車)で見学します。ご希望の施設・コースなどについてはご相談ください。



実施日 4月28、5月12・13・18・27、6月1・7・14・17・23

定員 1団体20～50人・先着順(希望日は1日のみ)

歴史探究会「江戸へ行った小田原を訪ねて」

申込 郷土文化館 ☎23-1377

当時、葦原ばかりだった江戸一帯の開発には、小田原から移住した人々の活躍があった。藩主大久保忠朝が造園した大名庭園をはじめ、日本橋の青物町、萬町など…「江戸へ行った小田原」ゆかりの地をバスで巡ります。

日時 3月6日(日)7:40～19:00

コース 小田原駅西口(集合)～旧芝離宮恩賜庭園ほか～小田原駅西口(解散)

定員 一般40人・先着順

参加費 3,000円(バス代)

申込 2月18日(金)から

**講演会
「よくわかる成年後見
制度と権利擁護事業」**

申込 障害者サポートセンター
☎31-1301・FAX 31-1302

日時 3月4日(金)13:30～15:30

場所 マロニエ

講師 県社会福祉士会・古畑英雄さん(小田原市あんしんセンター専門員の話もあります)

定員 100人・先着順

申込 2月25日(金)までに、氏名(ふりがな)・住所・電話・ファクス番号を電話、ファクスまたはEメールで。(水曜定休)

Eメール odasapo@cc.wakwak.com

※手話通訳・要約筆記あり

味噌づくり体験交流会

農政課 ☎33-1494

地元の大豆で味噌を作ってみませんか!!

①3月5日(土)10:00～12:00

場所 保健センター

大豆配布日 2月26日(土)10:00～11:00
保健センター玄関

②3月30日(水)10:00～12:00

場所 中央公民館

大豆配布日 3月15日(火)10:00～11:00
中央公民館2階ロビー

参加費 2,500円

(できあがり味噌約4kgを持ち帰り)

定員 各30人(親子でも可)・先着順

※あらかじめ大豆を配布いたしますので、煮て持参してください。

申込 2月19日(土)10:00～12:00

夢みるみどりの探検隊・村越 ☎36-0608

**生涯学習きらめき☆おだわら塾 第5グループ(文学・歴史・科学・語学・国際化・情報化分野)
ボランティア「きらめき☆市民教授」による講座
「知って得するあなたと☆お話し」**

生涯学習課 ☎33-1712

日時 3月27日(日)10:00～16:00

場所 マロニエ

申込 電話で・先着順

講座	市民教授	時間	定員	持ち物
パソコンと友達に電源を入れるところから	ソレイユ	10:00～11:30 13:30～15:00	各10人	筆記用具
やさしく英語俳句紹介	鈴木良亮	10:30～12:00	20人	筆記用具
七世紀頃 磯長 相模の渡来人	山本 章	10:00～12:00	25人	筆記用具
安居院庄七(あぐいしょうち)翁物語	石田賢造	13:30～15:00	20人	筆記用具
教育勅語を考える	中村通男	13:30～15:30	20人	筆記用具
イギリスと英語	大竹恭次	13:30～15:30	20人	筆記用具・資料代300円

<ON AIR>毎週、暮らしの情報・まちづくり情報などを楽しく詳しくお届けします。

○小田原ケーブルテレビ「おだわらワンダーランド」9ch 15ch (月～(日) 7:45、9:00、9:45、23:00 (月～(木) 17:45

(月～(水)・(日) 18:45 (木)・(金) 21:45 (日) 18:15 (月～(金) 12:45、20:45

税金・年金・補助

tax & pension & assist



納税・年金・各種手当について

個人事業者の消費税・地方消費税の申告

小田原税務署 ☎35-4511

基準期間(平成14年分)の課税売上高が3千万円を超えるかた、「消費税課税事業者選択届出書」を提出しているかたは平成16年分の消費税の申告が必要です。個人事業者の消費税・地方消費税の申告と納税は3月31日(木)までです。

※消費税・地方消費税の申告書には、課税期間中の資産の譲渡などの対価の額と課税仕入などの税額に関する明細書(付表)の添付が必要です。

また、還付申告には、「仕入控除税額に関する明細書」を添付してください。

講座・教室

lectures & lessons



講座・教室・講習会など

ターゲットバードゴルフ研修会

社会福祉協議会 ☎35-4000

新たな生きがいの発見や仲間づくりをお手伝いする場として、ターゲットバードゴルフの研修会を、市老人クラブ連合会と共同で行います。

日時 3月15日(火)9:00(小田原駅西口集合)～15:30(予定)

場所 いこいの森(バスで送迎)

対象 市内在住の60歳以上のかた(平成17年4月1日までに60歳に達するかたを含む)25人・多数抽選

参加料 500円(弁当・保険料)

申込 3月1日(火)までに、電話で

KEIRINビギナーズ(初心者)教室

事業課 ☎23-1103・☎23-6499

オリンピック正式種目でもある「競輪」。「競輪を始めたいけど良く分からない」「競輪の事をもっと知りたい」そんなかたを対象に「KEIRINビギナーズ教室」を開講します。レース観戦やゲームなどを行いながら、地元選手や講師、スタッフがわかりやすく、解説します。

日時 3月12日(土)13:00～16:30

場所 小田原競輪場 来賓室

対象 20歳以上のかた(3人までのグループ可、ただし学生は除く)、20人程度

受講料 無料

※競輪場までの交通費は自己負担

申込 2月28日(月)まで(必着)に、郵便番号・住所・氏名・年齢・職業・性別・電話番号を書いて、はがき、電話またはファクス、Eメールで。250-0045 小田原市城山4-10-1 小田原競輪場「KEIRINビギナーズ教室事務局」Eメール

jigy@city.odawara.kanagawa.jp

市税などの納付には口座振替をご利用ください

収納課 ☎33-1341

口座振替の申し込み方法は?

○通帳・通帳届出印・納税通知書などを持参のうえ、金融機関などに備え付けの口座振替申込用紙【小田原市納付金口座振替依頼書兼変更・解約届】に記入して、窓口へ提出してください。

○次の金融機関であれば、全国のどこの本店支店でも口座振替ができます(市外の金融機関には、小田原市用の口座振替申請書がありませんので、担当課までご連絡ください)。

横浜銀行・スルガ銀行・さがみ信用金庫・みずほ銀行・りそな銀行・静岡銀行・三井住友銀行・静岡中央銀行・中央三井信託銀行・中南信用金庫・中央労働金庫・小田原第一信用組合・小田原市農業協同組合、郵便局

口座振替できるものは?

税目など	担当課	連絡先
市県民税(普通徴収)、固定資産税・都市計画税、軽自動車税	収納課	33-1341
国民健康保険料、介護保険料	保険課	33-1834
清掃手数料	環境総務課	33-1475
保育所運営費負担金(保育料)	児童福祉課	33-1451
霊園管理手数料	公園緑地課	33-1583
市営住宅使用料	建築課	33-1553
水洗便所改造資金貸付金返還金	下水道総務課	33-1616
放課後児童クラブ保護者負担金	青少年課	33-1723
水道料金・下水道使用料	水道局営業課	41-1211

なお、水道料金・下水道使用料については、別様式となります(預金口座振替申込書)。

※お申し込みから口座振替の開始まで2ヶ月程度かかります。

※納期限日前には口座の残額をご確認ください。残額が不足すると引落としができません。なお、引き落せなかったかたには後日納付書をお送りします。

※詳しくは、各担当課までお問い合わせください。

フラワーガーデンの園芸教室

申込 フラワーガーデン ☎34-2814

定員 各20人・先着順(電話申込制)

※締切日以降のキャンセルは、教材費相当有料。

①ひな祭りのアレンジメント

～ひな祭りに飾るアレンジとラッピングをしてみましょう～

日時 3月2日(水)10:00～11:30

講師 大村侑子さん

教材費 3,000円

持ち物 花切りハサミ

申込 2月26日(土)までに

②洋らん教室～これから洋らんを始めるかた、育て方のコツを知りたいかた、株を持ち込んでの参加も可能です～

日時 3月5日(土)13:30～15:00

講師 奥田勝さん

申込 3月1日(火)までに

③フラワーアレンジメント

～春の花でアレンジをしましょう～

日時 3月26日(土)13:30～15:30

講師 フルールBell

教材費 3,000円

持ち物 花切りハサミ、エプロン、持ち帰り用袋

申込 3月19日(土)までに

確定申告は 3月15日(火)までです

小田原税務署 ☎35-4511
市民税課 ☎33-1351

所得税の確定申告と納税、贈与税の申告と納税、市・県民税の申告は、3月15日(火)までです。3月10日を過ぎると大変混みますので申告書はご自分で書いてお早めどうぞ。申告納税制度の趣旨から、確定申告書や収支内訳書などの提出書類について、ご自分で正しく作成できるよう「自書申告コーナー」を設け、確定申告書や収支内訳書などの記載方法のアドバイスも行っています。

確定申告書作成の アドバイス

小田原税務署 ☎35-4511

平成16年分確定申告書作成のアドバイスと申告書の受け付けを行います。

日時 2月20日(日)・27日(日)

9:00～12:00、13:00～17:00

※当日の混雑状況などにより、申告書作成会場の受け付けを早めに終了させていただく場合がありますので、お早めにお越しください。また、当日は電話での相談やほかの業務は行いません。電話での質問などは平日にお願いします。上記以外の土・日・祝日などは、お休みです。

お済ですか？ 消費税の準備

小田原税務署 ☎35-4511

平成16年4月から消費税が変わりました。

●売上が1,000万円を超えるかたは
申告が必要です

平成15年分の課税売上高が、1,000万円を超える場合、課税事業者となり平成17年分の消費税の申告が必要となります。速やかに税務署へ「課税事業者届出書」を提出してください。

●記帳と請求書などの保存が必要です

課税事業者となるかた(簡易課税制度の適用を受ける場合を除く)が、課税仕入れなどに係る消費税額を控除するためには、課税仕入れなどの事実を記載した帳簿と課税仕入れなどの事実を証する請求書などの両方の保存が必要となります。

●無料の記帳指導をご利用ください

記帳の方法がわからない個人事業者のかたのために、無料の記帳指導を行っています。お気軽に税務署へご相談ください。

アークロード市民窓口で 市税などの納付が可能になります

市税・清掃手数料……………収納課 ☎33-1345
国民健康保険料・介護保険料…保険課 ☎33-1832
市民交通傷害保険料……………地域づくり課 ☎33-1851

4月1日から小田原駅東西自由連絡通路内のアークロード市民窓口で、市税などの納付・支払いが可能になります。

それに先立ち、2月21日から市税、国民健康保険料などの納付を、3月1日から市民交通傷害保険の加入申し込みを受け付けます。

平日は19:00まで、土・日曜日、祝休日は17:00まで取り扱っていますので、平日お忙しいかた・小田原駅を使われているかたなど、ぜひご利用ください。

●期日 市税・清掃手数料・国民健康保険料・介護保険料 2月21日(月)から
市民交通傷害保険 3月1日(火)から

●時間 平日 7:30～19:00 土・日曜日、
祝休日 8:30～17:00

●場所 アークロード市民窓口
(小田原駅東西自由連絡通路内)

※市税・清掃手数料・国民健康保険料・介護保険料の納付は、納付書を持参ください(納付書をお持ちでないかたは、原則として納付できません)。

※市民交通傷害保険の申し込みは、印鑑・保険料(1口480円)を持参ください。(自治会加入世帯には、3月上旬に申込書を配付します)

※4月以降の取り扱いは、広報おだわら3月15日号に掲載します。

ホームページで 確定申告を

小田原税務署 ☎35-4511

国税庁ホームページの「所得税の確定申告書作成コーナー」で確定申告書の作成ができます。プリントアウト(カラー)した申告書はそのまま税務署に提出できます。

給与所得のかた、年金所得のかた、株式を売却されたかたなどの申告書・青色申告決算書、収支内訳書、消費税の確定申告書も作成できます。

※土地・建物などの譲渡所得のあるかたなど、ご利用できない場合があります。

詳しくは、同ホームページをご覧ください。

国税庁ホームページ

<http://www.nta.go.jp>

東京国税局ホームページ

<http://www.tokyo.nta.go.jp>

中小企業退職金共済 掛金補助

産業政策課 ☎33-1555

中小企業退職金共済または特定退職金共済に加入している事業主に、共済掛金の一部を補助します。

補助金の交付は、新規加入した月(平成13年2月以降の新規加入)から3年間です(今回は、平成16年1月から12月までの掛金額が対象となります。)

受付期間 2月21日(月)～3月9日(水)

納税窓口の休日開設

収納課 ☎33-1345

納税窓口を次のとおり開設しますので、市税の納付や納税相談にご利用ください(電話での相談も可能です)。

期日 2月19日(土)・20日(日)・26日(土)・27日(日)
3月5日(土)・6日(日)・12日(土)・13日(日)

時間 9:00～16:00

場所 収納課窓口(市役所2階)

国民健康保険料・ 介護保険料の

『納付済額のお知らせ』

保険課 ☎33-1832

確定申告や市県民税申告などの際に、「社会保険料控除」の資料としてご利用いただけます。平成16年分の国民健康保険料・介護保険料の『納付済額のお知らせ』を1月18日付けでお送りしました。

配偶者やそのほかの親族の保険料を納められた場合には、実際に納められたかたがその分も含めて申告することができます。

ただし、介護保険料を年金からの特別徴収で納めているかたは、本人のみの控除申告となります。

※介護保険料を1年間、年金からの特別徴収で納めているかたは、年金支払者(社会保険庁など)から送られる「公的年金等の源泉徴収票」をご利用ください。

税金・年金・補助

tax & pension & assist



納税・年金・各種手当について

今月の納税

課税内容…資産税課 ☎33-1361
納付……………収納課 ☎33-1345

2月28日(月)は、固定資産税・都市計画税(第4期)の納期限です。

納期限内の納付にご協力ください。口座振替のかたは預貯金残高をご確認ください。

母子家庭自立支援給付金のお知らせ

児童福祉課 ☎33-1453

母子家庭のお母さんの自立を支援します。

●**母子家庭自立支援教育訓練給付金**
適職に就くために必要な技能や資格を取得するため指定した教育訓練講座を受講したかたに修了後、経費の40%(8,000円以上で20万円上限)を支給します。例えばこんな講座です。ホームヘルパー、医療事務、簿記などで、雇用保険制度の指定教育訓練講座(厚生労働省ホームページ <http://www.kyufu.javada.or.jp/kyuufu/jsp/index.jsp>)
支給対象者 市内在住の母子家庭の母で次の全ての条件を満たすかた

- ① 児童扶養手当を受けているか、同様の所得水準にあること
- ② 雇用保険法による教育訓練給付の受給資格がないこと
- ③ 適職に就くために必要であると認められること

●**母子家庭自立支援高等技能訓練促進費**
看護師などの資格取得のため、養成機関において2年以上修業する場合に、一定期間について生活の負担の軽減をはかるため、月額10万3千円(12か月を上限)が支給されます。
対象資格 看護師・介護福祉士・保育士・理学療法士・作業療法士

支給対象者 市内在住の母子家庭の母で次の全ての条件を満たすかた

- ① 児童扶養手当を受けているか、同様の所得水準にあること
 - ② 養成機関において2年以上のカリキュラムを修業し、対象資格の取得が見込まれること
 - ③ 仕事、育児と修業の両立が困難であること
- ※ 給付を受ける前に事前相談が必要です。

国民年金保険料出張納付相談と年金相談

社会保険事務所 ☎22-1391

国民年金保険料の納付相談だけでなく、将来の年金についての相談もお受けします。年金手帳、印鑑、納付書と出張納付相談案内状(送付されたかたのみ)をご持参ください。

日時 3月24日(木)10:00~16:00

場所 市役所601会議室(市役所6階)

母子家庭等児童手当現況届の提出をお忘れなく

児童福祉課 ☎33-1453

現在、市母子家庭等児童手当を受けているかたには、現況届の用紙をお手元に郵送しています。この届を提出しないと受給資格があっても3月期の支払いが受けられませんので、期間内に必ずご提出ください。また、中学生までのお子さんがいらっしゃる母子家庭などのかたで、まだ申請をされてないかたはお問い合わせください。

提出期限 2月18日(金)

提出場所 児童福祉課(市役所2階)

※ 郵送による届出も可能です。

手当月額 1,500円(お子さん2人まで)

支給 年2回(9月・3月)

母子家庭のお子さんの修学資金などの貸付

児童福祉課 ☎33-1454

母子家庭のお子さんの修学または就職のために次のような貸付金制度があります。

●**就学支度資金**(39,500円~510,000円)
小学校、中学校、高等学校、短大、大学、専修学校、各種学校などの入学金、制服代などのための資金。

●**修学資金**(月額18,000円~53,000円)
高等学校、短大、大学、専修学校などの授業料、教材費、交通費などのための資金。

●**修業資金**(月額50,000円)
事業を始めたり、就職するための知識、技能を習得するための資金。

●**就職支度資金**(100,000円)
就職するために必要な衣服、靴などを購入する資金。

申込 児童福祉課で随時受け付けます。ただし就学支度資金のみ入学式の翌月まで。
※ 必要書類は内容により異なりますので、ご相談ください。

贈与税の申告

小田原税務署 ☎35-4511

平成16年中に、個人から不動産(土地・建物)、現金、預貯金、株式などをもらったかたで年間110万円を超える場合、贈与税の申告と納税が必要です。また、「相続時精算課税の特例」、「住宅取得資金等の特例」、「居住用不動産の配偶者控除の特例」の適用を受けるかたは、税金がかからなくても申告が必要です。贈与税の申告と納税は、財産をもらったかたの住所地の税務署でしてください。贈与税の申告と納税は3月15日(火)までです。

電子申告・納税を始めてみませんか

小田原税務署 ☎35-4511

「電子申告・納税システム(e-Tax)」は自宅や事務所のパソコンからインターネットを使って①所得税・法人税・消費税の申告 ②申請・届出書などの提出 ③すべての税目の納税ができる大変便利なサービスです。ご利用ください。e-Taxのご利用に当たっての具体的な開始手順などについては、税務署にお尋ねください。

納税は安心・便利な口座振替で

小田原税務署 ☎35-4511

申告所得税、個人事業者の消費税・地方消費税の納税には、口座振替をご利用ください。指定の金融機関や郵便局の口座からの振替によって納税の手続きをしますので、手間がかからず大変便利です。ご利用される場合は、税務署、金融機関、郵便局に次の期限までに「預貯金口座振替依頼書」を提出してください。

● 所得税 3月15日(火)

● 個人事業者の消費税・地方消費税 3月31日(木)

<振替納付日>

● 所得税 4月19日(火)

● 個人事業者の消費税・地方消費税 4月26日(火)

※ 口座振替を利用されないかたは、忘れずに納期限までに納付してください。期限を過ぎて納付されますと延滞税がかかる場合がありますのでご注意ください。納付書をお持ちでないかたは、税務署または金融機関窓口にお問合せください。

菓子展示会 50周年記念創作菓子 第2次選考会の結果

産業政策課 ☎33-1519

小田原梅まつり菓子展示会が今年で第50回を迎えます。それを記念して「小田原らしいお菓子」をテーマに、一般のかたから創作菓子のアイデアを募集しました。

その第2次選考会が1月21日に開催され、

最優秀賞 清野董さん(下中小1年)

村上福実さん(湯河原小1年)

優秀賞 小宮佳典さん(富水小4年)

大友香緒里さん(千代小6年)

府川彩夏さん(白山中2年)

尹米淑さん(栢山)

に決定しました。

この作品は2月18日(金)～20日(日)の小田原梅まつり菓子展示会の中で展示します。

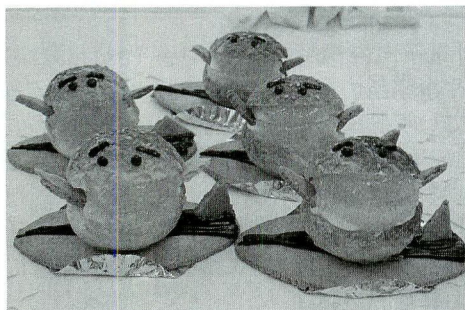

▲清野董さんの「さがみかん」

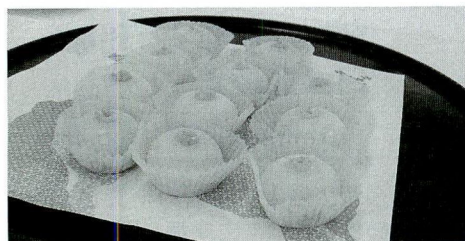

▲村上福実さんの「みかん大福」

ペイオフ全面解禁

財政課 ☎33-1312

本年4月からペイオフが全面的に解禁となり、定期預金などに加えて、普通預金もペイオフの対象となります。金融機関が破綻した場合、預金者1人当たり元本1000万円とその利息については全額保護されますが、1000万円を超える部分については、破綻金融機関の資産の状況によって支払われます。新たに、決済用預金(無利息、要求払い、決済サービスが受けられること、という3条件を満たす預金)に該当するものについては、4月以降も全額保護されます。詳しくは、金融機関にお問い合わせください。

「小田原駅東西自由連絡通路・アークロード」の停電 「アークロード市民窓口」の半日休所

道路補修課 ☎33-1646 戸籍住民課 ☎33-1381

アークロードは、電気設備点検のため3月10日(木)朝8:00～10:00まで停電します。これにより、西口側と東口大雄山側のエレ

ベータ、エスカレータがご利用できません。また、この停電に伴い「アークロード市民窓口」は朝7:30～12:00まで休所します。

久野霊園行き 直通臨時バスの運行

箱根登山鉄道小田原観光営業所
☎35-1271

お彼岸の時期に合わせて久野霊園への直通臨時バスが運行します。

期日 3月19日(土)・20日(日)・21日(祝)

発車場所と時刻

○行き 小田原駅西口発 9:00～15:00
(30分間隔) ※12:00は運休

○帰り 久野霊園発 9:30～15:30
(30分間隔) ※12:30は運休

料金(片道) 大人600円、子ども350円

明るい選挙 書道作品コンクール 入選作品の展示

選挙管理委員会事務局 ☎33-1742

書道を通して選挙のあり方、大切さを知ってもらおうと毎年行われ、今回で26回目です。会場では、入選作品50点を展示します。

日時・場所

①2月23日(水)～3月3日(木)

市役所2階市民ホール

②3月19日(土)～24日(木)

マロニエ1階 エントランスホール

対象 小学校5年生

2005年市民撮影会 —小田原城跡で ミス湘南を撮ろう!—

文化連盟 ☎23-2336
生涯学習課 ☎33-1712

銅門を中心とした小田原城跡で2004年ミス湘南(ファッションモデル)をモデルに迎え、市民撮影会を開きます。また、参加者からの応募作品の作品展も5月に開催しますので、多数のご参加をお待ちしています。

日時 3月13日(日)10:00(集合:銅門前)～
15:00(小雨決行)

※参加費無料

市民学習フロアが オープン

生涯学習課 ☎33-1721

小田原駅前ビル(旧丸井ビル)4階に、芸術文化活動の成果発表や学習活動の場として3月中旬に「市民学習フロア」がオープンします。3月中は特別展、講座などのさまざまな記念イベント事業を行います。詳しくは、広報おだわら3月1日号でお知らせします。

主な施設

学習室A(53㎡、15人用)、学習室B(51㎡、13人用)、多目的室(100㎡、20人用) 展示コーナー(展示可能壁面174㎡) 託児室(学習室などの利用者が利用できます)

※使用料は有料の予定です。

煙の怖さを体験できます 煙体験ハウス購入

消防本部予防課 ☎49-4425

財団法人日本防火協会による、民間防火組織などの育成を目的とした助成事業(宝くじの助成金)を受け、煙体験ハウスを購入しました。煙体験ハウスは防災訓練などで、無害な煙を充満させた視界の悪いテントの中を、参加者が通過することで、煙の怖さを体験できます。自治会や事業所の防災訓練でぜひご利用ください。訓練の申し込みは消防署警備課(☎49-4443)まで。

煙の中を通りぬけるときのポイント

①姿勢を低くすること(煙は上に行くほど濃くなります)

②濡れたタオルなどを口に当てながら避難すること(有毒ガスをできるだけ吸い込まないように)などです。

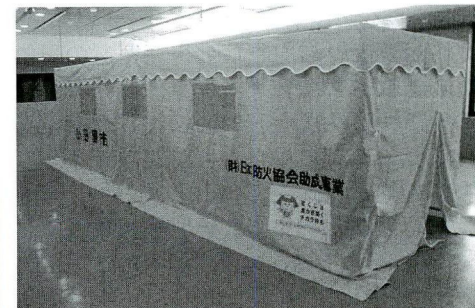

イベント

event

市内や県下で毎月行われるイベント

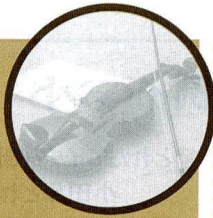

心地よい森づくりを体験しよう

環境総務課 ☎33-1471

3月6日(日)

水の源となる森林を守り、心地よい森づくりを進めるため、環境ボランティア協会は枝打ち作業を行います。この体験教室では、参加者の皆さんも枝打ちの体験を行うことができます。あなたも、水と森林を身近に感じてみませんか？

日時 3月6日(日)9:00～14:00

※雨天決行(別プログラム)

集合 8:50 小田原駅西口

場所 塔の峰青少年の家付近

定員 50人(小学2年生以下は保護者同伴)・先着順

参加料 500円(トン汁代など)

申込 2月25日(金)までに、電話で

第25回 全国豊かな海づくり大会 小田原地域大会 プレ大会 講演会

～相模湾の豊かな海の恵みと食文化の発信～

水産海浜課 ☎22-9227

3月25日(金)

秋の本大会に向け、小田原・城下町大使でホテルオークラ顧問・名誉総料理長の鉦持恒男さんをお迎えし、「ホテルの味を家庭へ」をテーマにお話していただきます。

日時 3月25日(金)13:00～15:30

場所 中央公民館

小田原競輪開催日

事業課 ☎23-1101

2月19日(土)～22日(火) 場外

3月11日(金)～13日(日)

小田原競輪の収益金は、市民の皆さんのために役立っています。

お知らせ

news

市からのお知らせなど



小学生による二宮尊徳学習展

学校教育課 ☎33-1684

市内小学生が二宮尊徳について学習した成果を展示発表します。

日時 2月7日(月)～3月4日(金)

場所 市役所市民ロビー

審議会等の会議開催

行政総務課 ☎33-1288

市で開かれる審議会などの会議を公開しています。どなたでも傍聴することができます。

開催日	会議名	場所	担当課	連絡先
2月18日(金)13:30	次世代育成支援対策地域協議会	市役所	児童福祉課	33-1454
3月17日(木)13:00	公民館運営審議会	中央公民館	生涯学習課	33-1882

※日時などは、変更になることがあります。

※会議の傍聴申込などは、担当課にお問い合わせください。市役所4階行政情報センター掲示板、行政総務課ホームページにも掲載しています。

http://www.city.odawara.kanagawa.jp/gyousei_soumu/index.html

小田原の水道水の水質

水道局浄水課 ☎41-1245

平成16年11月に実施した各配水池管末の水道水の水質検査結果について、お知らせします。この検査結果は、すべて水質基準以下でした。これからも安全でおいしい水をお届けします。

項目	配水池	中河原	小峰	久野	水質基準値
一般細菌(個/ml)	0	0	0	0	100個/ml以下
大腸菌	不検出	不検出	不検出	不検出	検出されないこと
硝酸態窒素及び亜硝酸態窒素(mg/l)	0.96	1.62	1.05	1.05	10mg/l以下
総トリハロメタン(mg/l)	0.0071	0.0030	0.0060	0.0060	0.1mg/l以下
鉄(mg/l)	0.04	0.02未満	0.02未満	0.02未満	0.3mg/l以下
塩化物イオン(mg/l)	7.9	6.1	7.4	7.4	200mg/l以下
カルシウム、マグネシウム等(硬度)(mg/l)	49.4	93.6	59.6	59.6	300mg/l以下
有機物(全有機炭素)(mg/l)	0.5	0.3	0.4	0.4	5mg/l以下
pH値	7.2	7.3	7.4	7.4	5.8以上8.6以下
色度(度)	1未満	1未満	1未満	1未満	5度以下
濁度(度)	0.1未満	0.1未満	0.1未満	0.1未満	2度以下
残留塩素(mg/l)	0.5	0.5	0.5	0.5	0.1mg/l以上

※酒匂川の水や地下水は、貴重な水道水源です。これからも水道水源を守るため、ごみや廃油の適正な処理など、皆さまのご協力をお願いします。

ごみ分別方法変更にかかる説明会

環境総務課 ☎33-1471

ごみの減量・再資源化を推進するため、4月から、ごみと資源の分け方・出し方を一部変更します。これに伴い、次のとおり説明会を開催します。なお、変更点の詳細については、2月1日発行の「ゴミダス第13号」をご覧ください。お手元にないかたは、市役所ほか公共施設で配布しております。

日程(いずれも19:00～20:00)

2月20日(日) 中央公民館(ホール)

2月22日(火) 梅の里センター(大会議室)

2月25日(金) 小田原市民会館(小ホール)

2月26日(土) 小田原アリーナ(研修室)

2月27日(日) マロニエ(ホール)

※ご都合の良い会場にご来場ください。

幻の人車鉄道小さなバスの旅

申込 小田原商工会議所 ☎23-1811

3月4日(金)

日時 3月4日(金)10:00~16:00(雨天決行)

コース

(Aコース) 小田原駅西口【9:45集合】~人車小田原駅跡【早川】~まちかど博物館【内田木像・寄木ギャラリー】~人車根府川駅跡~昼食【星ヶ山コテージ】~天正庵跡~相翁松碑~赤沢観音~人車城口駅跡~人車吉浜駅跡~味楽庵【人車模型復元】~人車門川駅跡~人車伊豆山駅跡~走り湯~人車熱海駅跡【南明ホテル】~起雲閣見学~JR熱海駅(Bコース) JR熱海駅【9:45集合】~人車熱海駅跡【南明ホテル】~起雲閣見学~走り湯~人車伊豆山駅跡~人車門川駅跡~独歩の湯【足湯入浴】~味楽庵【人車模型復元】~人車吉浜駅跡~昼食【まるなか】~真鶴岬~人車城口駅跡~赤沢観音~相翁松碑~天正庵跡~人車小田原駅跡【早川】~小田原駅東口

定員 各コース30人・先着順

参加費 2,500円(昼食代、見学料を含む)

共催 小田原ボランティアガイド協会

※保険証(写)、飲物、雨具など歩きやすい靴と服装で。

申込 2月15日(火)から(受付時間9:00~16:00)

いこいの森 シイタケのほだ木づくりと春まつり

いこいの森管理棟 ☎24-3785

3月5日(土)

●シイタケのほだ木づくり

長さ90cm、太さ8cm程度の原木に、シイタケ菌を植え付ける作業が体験できます。



日時 3月5日(土)

第1回10:00 第2回13:30

場所 いこいの森管理棟前駐車場

定員 各回10組(家族・グループ)・先着順

費用 3,000円(ほだ木5本分、保険料)

申込 2月27日(日)まで

●春まつり

子ども向けの楽しいゲームやウォークラリー、木工教室、もちつき、豚汁や地元農林産物の販売など。

日時 3月5日(土)10:00~14:00

場所 いこいの森あそびの広場

小田原の月例イベント

●港の朝市 事務局 ☎22-6617

日時 2月19日・26日

3月5日・12日・19日

鮮魚 9:00から売り切れまで

鮮魚以外 7:00~10:00

場所 小田原漁港(早川)



●小田原女性プラザ CHAT 茶っと

女性行政課 ☎33-1725

①講座「カメラの上手な使い方」

春に向けて写真の取り方のちょっとしたコツを学び、家族や恋人の素敵な写真を撮ってみては?

日時 2月17日(木)14:00~15:00

講師 (有)光輝堂

②市立図書館主催「セピア色の写真展 ~五十嵐写真館アルバムに見る大正・昭和初期の小田原~」

日時 2月27日(日)まで開催中

※CHAT 茶っとの開所時間は10:00~18:00です。

●小田原地下街での「街かどコンサート」は、しばらく休演します。

産業政策課 ☎33-1519

毎月第4土曜日に小田原地下街で開催している「街かどコンサート」は、小田原駅東口地下公共通路整備事業のため、しばらくの間、休演します。

●昼のミニコンサート(第4水曜日)

市民交流課 ☎33-1706

日時 2月23日(水)12:30~12:45

場所 市役所2階談話ロビー

出演 加藤千里、小西とも子(ピアノ連弾)

内容 「タイプライター」(ルロイアンダーソン作曲)ほか

●草花などの即売会

フラワーガーデン ☎34-2814

日時 毎週日曜日10:00~15:00

(小雨決行)

場所 フラワーガーデン

●とれたてイチ〜野菜の即売会

小田原とれたて倉庫 ☎22-6855

日時 2月20日(日)・3月6日(日)

10:00~16:00

場所 小田原とれたて倉庫

(スポーツ会館となり)

※2月20日の第3日曜日は、11:30ごろより「そば・うどん」の実演販売を行います。1杯100円でご試食できますので、ぜひ、お越しください。

●リサイクルプラザ「えこっと」情報

環境総務課 ☎33-1471

○リサイクル家具抽選会

毎月第2・第4日曜日15:00から。2月は27日、3月は13日と27日になります。2月27日は、入学シーズンに合わせ学習机を多めに販売しますので、お楽しみに!

展示中の家具は、市のホームページでも見ることができます。

<http://www.city.odawara.kanagawa.jp/kankyo/plaza/plaza1.html>

○リサイクル自転車販売

毎月第4日曜日14:00から。2月は27日に行います。販売数は10台程度、先着順になります(雨天中止)。

○環境プログラム情報

毎月第1日曜日13:00~16:00

おもちゃ病院(壊れてしまったおもちゃを直します)

毎週水・木・金曜日13:00~16:30
紙すき体験・さき織り体験・エコぞうりづくり

毎週木・土曜日13:00~17:00

帽子ストラップづくり・小物づくり

その他(不定期)

ハーブせっけんづくり

環境クイズ&リユースノートづくり

※プログラムは変更になる場合があります。

○不用品の引取り販売

家庭で不用となっている雑貨なども販売しています。皆さんの家庭で眠っている不用品でなるべく未使用のものを提供してください(ただし、衣類、食品、家電製品、医療品、大型のものは除く)。品物によっては、引取りをお断りすることもあります。

※「えこっと」は火曜日を除き、毎日13:00から18:00まで開店しています。駐車場はありません。

イベント

event

市内や県下で毎月行われるイベント



第三回小田原城 馬上弓くらべ大会 ～和種馬を駆って弓を引く～

大会実行委員会 ☎29-0414

2月26日(土)～27日(日)

流鏑馬やぶさめをヒントにした馬術競技で、140mの走路に2か所の的を置き、当たった矢の位置で得点を競います。和種馬の保存・活用と中心市街地活性化に寄与することを目的に、小田原梅まつり城址公園会場事業として開きます。



小田原城下で繰り広げられる、全国から馳せ参じた騎者たちの熱戦をご覧ください!

日時 予選2月26日(土)10:00～15:30

決勝2月27日(日)12:30～15:30

※雨天決行

場所 小田原城址公園二の丸広場

きらめき子どもフェスタ

中央公民館 ☎35-5300

2月26日(土)～27日(日)

子どもたちの学習成果や活動発表の場として、「きらめき子どもフェスタ」を開きます。

日時 2月26日(土)・27日(日)10:00～16:00

場所 中央公民館

内容

- 展示作品(工作・土器・写真など)
- 舞台発表(楽器演奏・映画・民俗芸能など)
- 模擬店(やきそば・とん汁など)

参加事業

- オーシャンだよ全員集合! オーシャンクルーズ文化祭
- みんなの作った作品を見てね! 児童文化行事作品展
- こどもクラブ手作り絵本展示
- 力を合わせて頑張ります! 子ども人形劇団「ニコニコ」公演
- 古代のロマン手作り土器展「どきどきタイムトラベル」
- かわいい歌声ひびきます! 民俗芸能「山王原大漁木遣唄」
- つくってチャレンジ! スタディーズプラザ
- ニュースポーツ体験コーナー

郷土文化館企画展示 「雛ひなの美—未来へそして今—」 ～第4回 小田原雛ひなの同窓会～

郷土文化館 ☎23-1377

2月26日(土)～3月6日(日)

享保雛きょうぼうひな、芥子雛かいらひな、古今雛ここんひなほか、江戸・明治・大正・昭和と時代を経て大切に伝えられてきた雛人形の美しさを、「小田原雛ひなの同窓会実行委員会」との共催によりご紹介します。

日時 2月26日(土)～3月6日(日)9:00～17:00

場所 郷土文化館(入館無料)

おかめ桜まつり

農政課 ☎33-1494

2月26日(土)～3月21日(月)

おかめ桜が片浦地区のグリーンツーリズム関連施設で見ることができます。これらの施設で「おかめ桜まつり」を開催します。各施設では地元で取れた桜を使った桜茶のサービスをはじめ、施設ごとに枝をお土産にできる「桜狩り」など楽しいイベントが目白押しです。

期間 2月26日(土)～3月21日(月)

会場・内容

- ①江の浦テラス(☎29-0456)
桜の苗木販売・3月20日(日)からゴールデンオレンジ狩り(宿泊者1人315円、一般1人1,050円・飲み物付き)
- ②ナチュラルリゾート星ヶ山(☎28-1122)
おかめ桜狩り1人450円(桜の枝1本と自家製手作りマドレーヌ付き)・桜の苗木の販売・フランス菓子工房「ななつの星」春のケーキセット900円・1泊2食11,800円～
- ③きのこ苑お山のたいしょう(☎29-1393)
おかめ桜狩り1人450円(桜の枝1本とよもぎ団子付き)、桜の苗木販売・よもぎまんじゅう(1人前250円)・3月20日(日)は「しいたけ祭り」(餅つき大会など 食事付きで大人1,700円・子供1,200円)(しいたけの植菌体験原木1本につき500円でしいたけ栽培方法の説明)
- ④オーランジェ・ガルデン(☎29-0703)
おかめ桜の花束販売1束450円(桜の枝1本と季節の花束)・桜の苗木販売・季節の草花の販売



小田原女子短期大学 図書館所蔵資料展 ～おもしろ絵本・紙芝居の世界～

申込 小田原女子短期大学図書館

☎22-8253

2月28日(月)～3月4日(金)

珍しくて楽しい資料を展示します。

日時 2月28日(月)～3月4日(金)10:00～16:30

場所 小田原女子短期大学図書館

内容 しかけ絵本や飛び出す紙芝居などの展示紹介

※観覧料は無料です。

※事前に来館日時を電話連絡してください。

※お車での来館はご遠慮ください。

洋らん展示会

フラワーガーデン ☎34-2814

3月2日(水)～6日(日)

毎年恒例の洋らん展示会は、今年で第10回目になります。花の女王と呼ばれる「カトレア」や花色の珍しい「バンダ」のほか、「ファレノプシス」「デンドロビウム」「シンビジウム」など多くの品種があり、洋らん同好会会員の栽培成果を展示します。会場には洋らんの即売コーナーも設けてあります。

日時 3月2日(水)～6日(日)9:00～16:00

(最終日は15:00まで)

場所 小田原フラワーガーデン展示ホール

※入場無料

春の火災予防運動 「消防フェア」開催

消防本部予防課 ☎49-4425

3月5日(土)

3月1日から7日までの間、全国一斉に行われる「春の火災予防運動」にあわせて、「消防フェア」を開きます。当日は、お子さんが参加できるイベントや、消防車・防災用品の展示、初期消火体験などを行います。家族全員で参加し、各家庭での防火・防災対策の強化を目指しましょう。イベントの内容など詳しくは、小田原消防ホームページをご覧ください。



日時 3月5日(土)10:00～14:00※雨天中止

場所 ダイナシティイースト イベント広場

<http://www.city.odawara.kanagawa.jp/syoubou/>

おだわら国際交流ラウンジ「ティーサロン」 市民(団体)がホストになり、お茶とお菓子をいただきながら、「海外生活体験」「在住外国人の故郷紹介」「日本文化紹介」「NGO活動紹介」などを通して楽しいひとときを過ごしていただく「ティーサロン」。この「ティーサロン」をプロデュースしてくださるホストを募集しています。詳しくはお問い合わせください。

心におみやげ、
見つけて小田原。

「ふりそそぐもの」

(作：川本拓)

雲間から光がさしてくるイメージを表現しました。



Wood Art

モック おだわらMOCアート展2005

市民交流課 ☎33-1706

「おだわら木のアトリエMOC」(市内本町にある若手木彫アーティストの共同アトリエ)が、小田原宿なりわい交流館を舞台に今年も木彫アート展を開きます。
これは、アトリエで活動中の若手木彫作家5人の木彫作品が一堂に会した作品展です。二科美術展覧会彫刻部門に連続入選

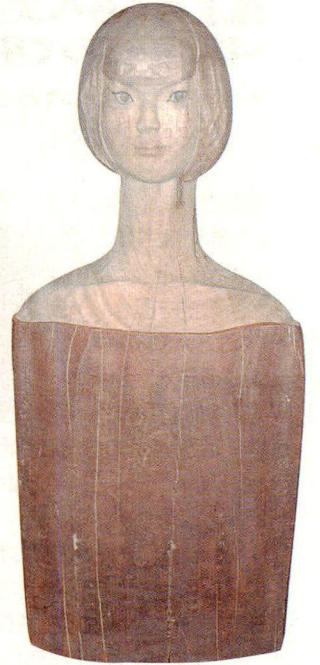
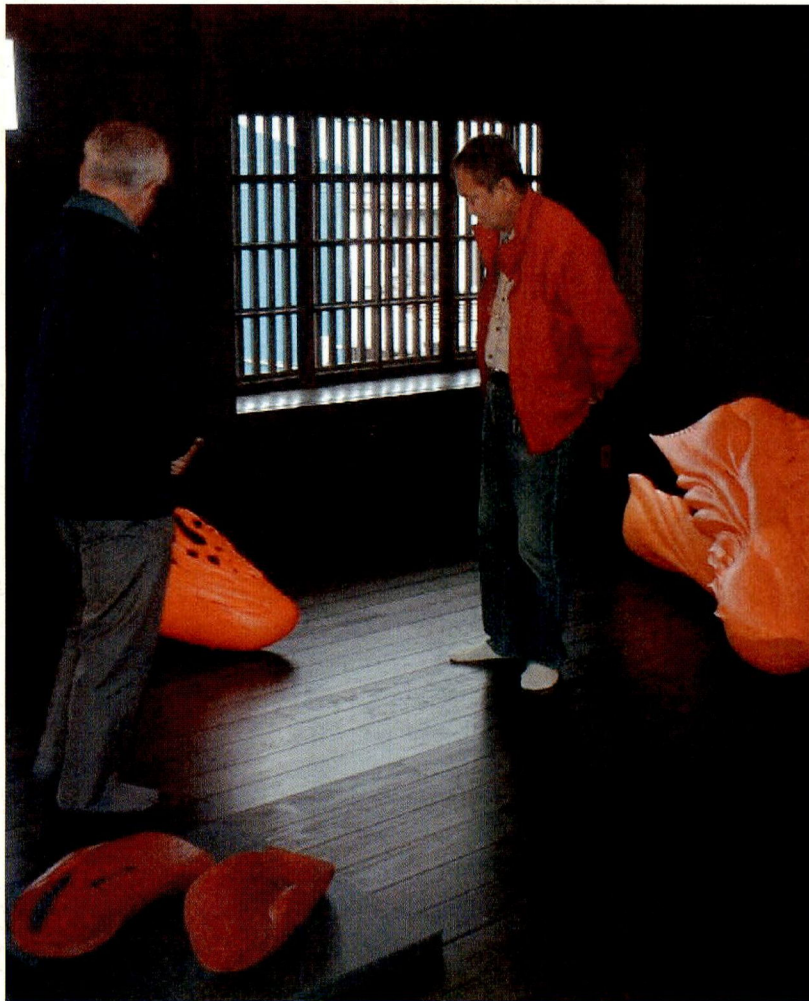

「視線」(作：海保佳江)

どんな視線でも、不思議と相手に気付かせてしまう…そんな力の鋭さを表現しました。

作品はすべて
昨年出品されたものです。

している作家など、将来が期待される若手作家たちの渾身の作品群を、ぜひ目で見て、そして手で触れてお楽しみください。
日時 3月12日(土)〜16日(水)10時〜18時
(最終日は15時まで)
場所 なりわい交流館
主催 おだわら木のアトリエモック運営委員会

「ミジンコ」 (作：佐藤うしお)

ミジンコサイズの人間が
ソーダ水の中で気持ちよく
泳いでいる様子を表現しました。

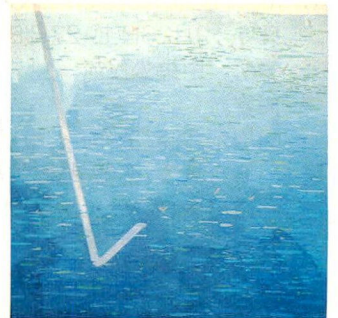

「Seed of cloud 3」(作：関澤和信)

雲が種から生まれてきたイメージを表現しました。

「おだわら木のアトリエMOC(モック)」は、国道一号御幸の浜交差点近くに平成11年にオープンした、若手木彫アーティストのための共同アトリエ。

小田原には、古くから寄木細工や木象嵌など木を使った伝統産業が根つき、それを背景として良質な木が全国から集まり、近年ではその素材を求めて多くのアーティストがやってきています。そこで市は、彼らの創作活動をサポートしながら、そこから生まれる新しい木の文化をまちづくりに活かすことを目指す「アートの息づくまちづくり事業」を行い、その一環としてMOCが誕生しました。

現在は、市民の皆さんに気軽に木の文化に触れていただくため、さまざまなワークショップや今回の展覧会などを開催しています。

- この事業は小田原市ふるさと文化基金の助成を受けています。
- 市民交流課ホームページでも「モック」の情報をお知らせしています。
<http://www.city.odawara.kanagawa.jp/bunka>
- モックホームページ <http://www.geocities.jp/wearemoc/>



12日(土)・13日(日)は、小田原宿観光回遊バスを運行していますので、ぜひご利用ください。(詳細は本誌P3を参照)

発行：小田原市 市役所総合案内 ☎0465331302 ☎25008555 小田原市荻窪300番地

広報おだわらは、資源保護のため古紙100%の再生紙を使用しています。