

おだわらライフ

3/15-4/14

2005

3/15
No.887 毎月15日発行

最新
ニュース

「土・日、本庁とマロニエ窓口オープン」

詳しくは P16 をご覧ください。

小田原 四季報

茶道連盟各流派と趣向を凝らした
一般参加の茶席でにぎわう、恒例の大茶会です。



4/29(祝)・30(日) 10:00~15:00

石垣山大茶会

場 所 石垣山一夜城歴史公園
※小田原駅西口から無料送迎バス運行(9:00~)
茶席券 4席分・前売2,000円(当日2,200円)。
三和・徳増各茶道具店、菜の花・松坂屋本店・栄町松坂屋
山口各菓子店で前売販売中。

●個席募集

あなたも茶席の席主になりませんか。茶道具・茶・菓子・灰
どはご持参ください。 助成金 1日5,000円

●おだわらシルバー大学歴史観光コース3年生による石垣山史
ガイドや箏や尺八の演奏、手作り甲冑武者の参加もあります。

※雨天などで2日とも開催できなかった場合は、5月1日(日)10:00~15:00に開催。中止の決
定は、当日の6:30に行います。茶会本部 ☎090-5335-4208または090-5335-4224へ

☎実行委員会・小宮 ☎22-8076

桜色の風情

桜を愛でて、かまぼこ・おでんに舌鼓。
小田原の春は魅力がいっぱい。



き 第3回 きもので街歩き

ものを着た参加者が桜咲く小田原城址公園と街なかを散策します。

日時 3月26日(土)・27日(日)
9:30～16:00

※定員枠を超える申し込みがありました。

📍観光協会 ☎22-5002

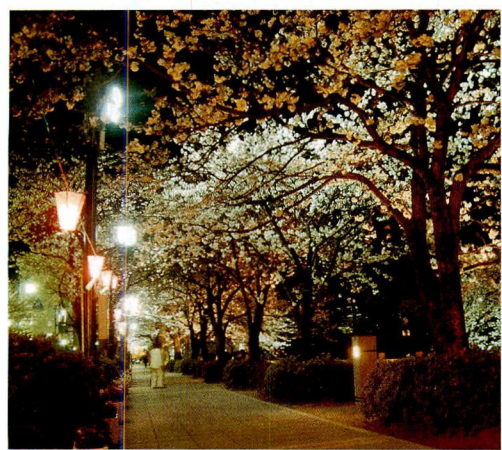

夜 小田原桜まつり

桜情報——3月下旬から4月上旬の見ごろにあわせ、城址公園内の桜をライトアップします(18時～22時)。

なお、樹齢330年を超える「長興山紹太寺のしだれ桜」は、樹勢に衰えが見られるため、当分の間ライトアップを見合わせます。

日時 4月3日(日)
10:00～ 俳句大会(市民会館)
11:00～ 野点(本丸広場)
13:00～ 稚児行列(城址公園周辺)

📍観光協会 ☎22-5002

小 小田原文学館「観桜会」

田原の昔を偲ばせる南町の西海子小路、両側に400m続く満開の桜のトンネルと一緒に小田原文学館では観桜会を開きます。

文学館・白秋童謡館での庭園コンサートや桜茶・屋台などで、花三昧の一日を心ゆくまでお楽しみください。

恒例の「本のりさいくろふフェア」も開きます。
当日は小田原文学館・白秋童謡館内も入場無料になります。

日時 4月3日(日)11:00～17:00
(通常の展示は9:00から)

📍かもめ図書館 ☎49-7800

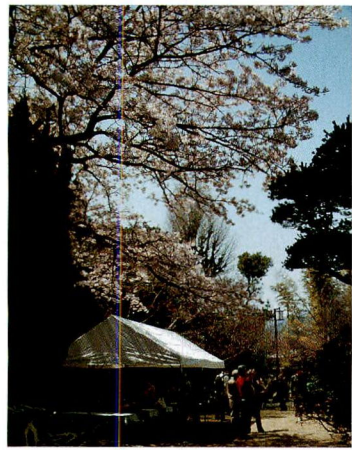

9 小田原かまぼこ桜まつり & 第1回 小田原おでんサミット

第1回 小田原おでんサミット

日時 3月26日(土)・27日(日)
4月2日(土)・3日(日)
10:00～17:00
場所 小田原城銅門広場

📍産業政策課 ☎33-1515
小田原蒲鉾水産加工業協同組合 ☎22-4068

9 回目を迎える「小田原かまぼこ桜まつり」。

今年も、桜の開花に合わせて2週にわたり各土曜日・日曜日の4日間行いますので、ぜひご来場ください。

◆小田原かまぼこ桜まつり
主なイベント

- ① 小田原蒲鉾各社の蒲鉾を食べ比べる「きざかま大会」
 - ② かまぼこ板積み競争「一夜城合戦」(当日参加受付)
 - ③ 名人による手づくりの実演
 - ④ 小田原かまぼこ大集合
 - 桜かまぼこなどの季節限定商品をはじめとする製品の展示即売
 - ⑤ 小田原おでんをはじめとする小田原地場産品・名産品の出店
- ◆第1回小田原おでんサミット
(3月26日・27日)
詳しくは裏表紙をご覧ください。

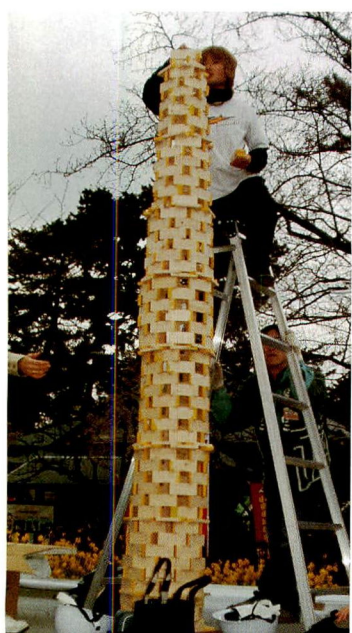

◀かまぼこ板積み競争「一夜城合戦」

飼い主の責任です

狂犬病予防注射



環境総務課 ☎331475

人とペットが一緒に生活していくうえで、年1回の狂犬病予防注射は、マナーであるだけでなく法律でも義務付けられています。お近くの会場へお越しください。新しく犬を飼うかたの新規登録も行っています。

犬を飼うときのポイント

犬は愛情と責任を持って飼いましょう。ほかの人に迷惑や危害を及ぼさないよう、心配りと正しいしつけが必要です。もちろん、犬の糞の始末も、飼い主の責任です。きちんと処理をしましょう。

①1頭ごとに登録が必要です。鑑札の交付

を受けてください。

②年に1回(4～6月)狂犬病予防注射を受けてください。

☆鑑札と狂犬病予防注射済票は、必ず愛犬の首輪につけましょう。鑑札・済票の交付は環境総務課で。表の注射会場でも、注射・交付を行っています。開業獣医で代行してもらええる場合もあります。

③引越をしたときは、鑑札と愛犬手帳を持って市内の場合は環境総務課へ、市外の場合は転出先の市町村へ届け出をしてください。

④犬を譲るときには、鑑札と愛犬手帳も新しい飼い主へ渡してください。また、新しい飼い主が、住んでいる市町村へ届け出をしてください。

⑤犬がいなくなってしまったときは、小田原保健福祉事務所(代表☎328000)と、環境総務課へ連絡してください。

⑥犬が亡くなったときは、環境総務課へ鑑札を返し、登録の抹消届を出してください。また火葬を希望されるかたは、環境事業センター(小動物担当☎34

7366)へ連絡してください。

※昨年と会場が変わりました。

5月11日 富水連絡所↓飯田岡飯田神社
※各会場とも、開始間際は大変混雑しますので、時間を見計らってご来場ください。
※雨天でも実施しますが、荒天の場合は延期することがあります。

※会場日程は、ホームページからもご覧になれます。

<http://www.city.odawara.kanagawa.jp/kankyo/information/dog.html>

【注意事項】逃走したり、押さえられずに注射できないことがありますので、必ず、犬を押さえられるかたが会場に来るようにしてください。

料金

新規登録料	3,000円	頭
予防注射料	3,220円	頭
新規登録+予防注射料	6,220円	頭

平成17年度狂犬病予防注射日程

日程	時間	会場
4月12日(火)	9:30～9:50	欠ノ上公民館
	10:20～11:10	穴部公民館
	13:30～14:30	板橋公園
4月13日(水)	9:30～10:10	西大友公民館
	10:30～11:10	桑原公民館
	13:30～14:30	西栢山児童遊園地
4月14日(木)	9:30～10:00	江之浦公民館
	10:30～10:40	米神神社
	11:00～11:10	石橋公民館
	13:30～14:40	千代三島神社
4月15日(金)	9:30～10:30	橋支所
	10:50～11:20	前羽福祉館
	13:30～14:30	農協曾我支店
4月19日(火)	9:30～10:10	元市営国府津プール
	10:40～11:10	田島津島神社
	13:30～14:30	蓮正寺住宅集会所前
4月20日(水)	9:30～10:00	農協大窪支店
	10:20～11:10	早川河原公園
	13:30～14:30	酒匂神社
4月21日(木)	9:40～11:10	南鴨宮新田公園
	13:30～14:40	中村原理立処分場
4月22日(金)	9:30～10:20	富水西北公民館
	10:40～11:20	中曾根公民館
	13:30～14:30	曾比公民館
4月26日(火)	9:30～10:10	東町弘経寺
	10:30～10:50	蓮上院駐車場
	13:30～14:20	中町熊野神社
4月27日(水)	9:30～10:30	橋団地公民館
	10:50～11:20	小竹脇ゲートボール場
	13:30～14:20	荻窪公民館
5月10日(火)	9:30～10:30	小八幡公民館
	10:50～11:30	酒匂小学校正門前
	13:40～14:40	梅の里センター駐車場
5月11日(水)	9:30～10:30	久野宮本公民館
	10:50～11:20	多古公民館
	13:30～14:40	飯田岡飯田神社
5月12日(木)	9:30～10:10	寺町公民館
	10:30～11:10	栄町大乘寺
	13:30～13:50	総世寺駐車場
	14:10～14:40	北ノ窪公民館
5月13日(金)	9:30～9:50	根府川公民館
	10:40～11:30	井細田八幡神社
	13:30～14:30	久野区民会館
5月16日(月)	9:20～10:20	豊川支所
	10:40～11:30	飯泉公民館
	13:30～13:50	府川公民館
	14:10～14:30	久所公民館
5月17日(火)	9:40～11:10	国府津菅原神社
	13:30～14:30	尊徳記念館駐車場
5月18日(水)	9:40～10:50	矢作春光院観音堂
	13:30～14:20	農協早川柑橘選果場
5月19日(木)	9:30～10:10	県立青少年会館跡地
	10:40～11:00	入生田長興山入口
	13:30～14:30	農協下府中支店
5月20日(金)	9:30～10:20	今井公民館
	10:40～11:30	浜町北條稻荷
	13:30～14:40	小田原文学館駐車場

生涯学習きらめき☆おだわら塾

前期連続講座(4月～9月開催)受講者募集

申込 生涯学習課 ☎33-1712

ボランティア講師「きらめき☆市民教授」の連続講座に参加してみませんか？受講料は無料(材料費などの実費は必要)。すべて初心者向けの講座です。

申し込みが5人未満の講座は中止となりますので、あらかじめご了承ください。

※No.3・4・5・9・11・14・24は準備上の都合のため初回の1週間前までにお申し込みください(費用あり)。先着順。

費用や持ち物など、詳しくは公共機関窓口にあるポスター・チラシをご覧ください。

No.	講座名・回数・定員	市民教授名	日程・場所
1	ホロン体操(気功体操)・6回・15人	杉山正子	5/12・26、6/2・16、7/7・14の木曜日10:00～11:30・中央公民館
2	山歩きの楽しさ・春夏講座～基礎知識と体験歩き～・4回・30人(健常者で70歳未満のかた)	鈴木正春	4/9のみ13:00～17:00・マロニエ 4/16、5/7、6/4の土曜日8:00～15:00・野外
3	玄米ダンベル体操・4回・30人	宗像幸枝	5/11・18・25、6/1の水曜日10:00～11:15・いそぎ
4	ハーブコーディネート(ハーブティーを楽しむ・ハーブポップ&クラフト)講座・8回・15人	黒川麻子	4/20・27、5/4・11・18・25、6/1・8の水曜日13:30～15:00 尊徳記念館
5	植物芳香療法(アロマテラピー)講座初級編7回・30人	黒川隼子	4/16・23、5/7・21・28、6/11・25の土曜日13:30～15:00 中央公民館
6	アナログゲームを使ってコミュニケーションをとりよう7回・14人	みんなでさいころ (柳瀬順示)	5/15、6/5・19、7/3、8/7・21、9/4の日曜日13:00～17:00 マロニエ
7	茶道教室(裏千家)～楽しくお茶を～6回・15人	小林宗克	4/13、5/11、6/8、7/13、8/10、9/14の水曜日14:00～16:00 尊徳記念館
8	綿でレディーYシャツ、手作りネクタイ8回・20人	鈴木親子	4/17・24、5/15・22、6/19・26、7/17・24の日曜日10:00～16:00 中央公民館
9	布で作る和雑貨・4回・15人	毛利真澄	4/21・5/19・6/16・7/21の木曜日13:15～15:30・マロニエ
10	簡単に楽しい染色・6回・20人	石井恵美子	4/14、5/12、6/9、7/14、8/11、9/8の木曜日13:00～15:30 市民学習フロア学習室A(予定)
11	ちょっと楽しいアレンジメント・4回・10人	鈴木あさみ	4/19・5/17・6/21・7/12の火曜日13:30～15:00・中央公民館
12	書道・8回・20人 (書の歴史、変体かな)	古田寿子	4/20・27、5/11・18・25、6/8・15・22の水曜日11:00～12:00 マロニエ
13	木工ロクロ加工技術・4回・10人	天野ロクロ研究会	4/3・5/1・6/5・7/3の日曜日9:00～12:00・マロニエ
14	へら彫金・8回・15人	小石勝彦	4/17・5/1・15、6/5・19、7/3・17、8/7の日曜日9:00～12:00 マロニエ
15	スケッチングウォーク・4回・20人	画歩人 (松野光純)	4/17、5/8 13:00～16:00・中央公民館 4/24、5/1 10:00～15:00・野外 いずれも日曜日
16	しゅんこうの和紙ちぎり絵・6回・20人	今井輝子	4/14、5/12、6/9、7/14、8/11、9/8の木曜日13:00～16:00 マロニエ
17	絵手紙・8回・25人	高橋浩子	4/15・22・29、5/13・20・27・6/3・10の金曜日10:00～12:00 梅の里センター
18	演歌の新曲を正しく覚えよう・4回・30人	桜井園江	4/17・24・5/8・5/22の日曜日13:30～15:00・尊徳記念館
19	ギターで覚える歌謡曲・8回・40人	岩瀬谷栄一	4/20、5/18、6/22、7/20、8/17、9/21、10/19、11/16の水曜日10:00～11:00・尊徳記念館
20	アウトドア(野外)作曲講座～野山でDTM作曲を楽しもう～・4回・5人	村越弘和 (錦大作)	4/16、5/14、6/4、7/2の土曜日13:00～15:30 一夜城、小田原城、酒匂川河川敷、御幸ヶ浜
21	初心者への為の詩吟教室・6回・30人	岳風流相菰会 (詩吟の会)	4/23、5/28、6/25、7/23、8/27、9/24の土曜日10:30～12:00 中央公民館
22	謡曲を一緒に謡いましょう(観世流謡曲初心者講座)・6回・10人(20歳以上)	稲村恵三	4/23、5/28、6/25、7/23、8/27、9/24の土曜日14:00～16:00 いそぎ
23	日本の女性天皇・8回・15人	林一兵	4/22、5/13・27、6/10・24、7/8・22、8/5の金曜日13:30～15:30 おだわら女性プラザ
24	カウンセリング入門・6回・20人	西湘カウンセリング研究会	4/17、5/15、6/5・19、7/3・10の日曜日13:30～15:30 マロニエ
25	超初級パソコン入門・3日間連続・3回・各15人	さがみ信用金庫 パソコン倶楽部	5/17(火)～19(木)、7/12(火)～14(木)、9/13(火)～15(木)の14:00～17:00 中央公民館
26	パソコンと友達に!・5回・10人	ソレイユ	4/15、5/13、6/10・24、7/8の金曜日13:00～14:30・尊徳記念館
27	仕事に役立つパソコン講座・5回・10人	CUネット	5/20、6/17、7/22、8/12、9/16の金曜日18:30～20:30 中央公民館

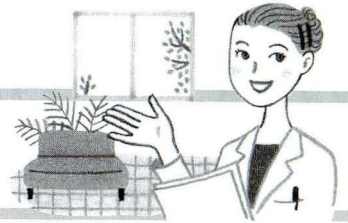

4月の健康診査などの予定

詳しい内容は健康カレンダーをご覧ください。
【赤ちゃんのための健診・相談】

事業名	対象	健診日
4か月児健診	平成16年12月生	14日(木) 20日(水) 28日(木)
8~9か月児健診	指定医療機関は無料。お子さんが3か月ごろに、予防接種の案内と一緒に健康診査票を郵送します。	
1歳6か月児健診	平成15年9月生	5日(火) 12日(火) 19日(火)
2歳児歯科健診	平成15年3月生	6日(水) 13日(水)
3歳児健診	平成13年9月生	8日(金) 15日(金) 22日(金)
ママパパ学級	沐浴コース	18日(月) 電話申込制
いきいき親子育児相談	7日(木) 保健センター ※今年度から毎月第1木曜日(原則)に変更になりました。	
親子心理カウンセリング	電話申込制	

健康カレンダーは1年間保存を

平成17年度版「健康カレンダー」は4月初めに自治会を通じてお届けします。ご家庭に届かないかたは、保健センター、市役所2階総合案内、マロニエ、支所、連絡所、アークロード住民窓口、窓口コーナーでお受け取りください。休日夜間の急患診療の問い合わせ先など、いざという時の情報を掲載しています。1年間保存してご利用ください。

こころの電話相談室

不安、悩み、ストレスなどを感じている中高年のかたを対象に、臨床心理士が相談に応じます。

日時 毎週月曜日11:00~14:00

(祝日や休日の場合は休み)

電話 46-0055(直通)

在宅寝たきり老人等歯科診療

寝たきりの状態で通院が困難なかたのために、自宅で歯科医師が治療します。

ご希望のかたは保健センターまたは小田原歯科医師会(☎49-1311)に電話で。

休日診療カレンダー

場所 保健センター

●休日診療 ※健康保険証をお忘れなく!

受付 8:30~11:30(歯科9:00~)
13:00~15:30

	内科	小児科	耳鼻咽喉科	眼科	歯科
3月 20日(日)	○	○	○	○	○
21日(月)	○	○	○	○	○
27日(日)	○	○	○	○	○
4月 3日(日)	○	○	○	○	○
10日(日)	○	○	○	○	○

休日夜間急患診療所 ☎47-0823

休日急患歯科診療所 ☎47-0825

休日夜間急患調剤薬局 ☎47-0826

●準夜間診療〈内科・小児科〉

受付 平日 19:00~22:00

土・日・祝日 18:00~22:00

●重症の場合は24時間いつでも

消防署 ☎49-4410

●市立病院で毎日夜間、小児科の急患診療を行います。 ☎34-3175

※急患のかた以外の利用はご遠慮ください。

花粉症の予防について

今春は、全国的に観測史上1,2位を争う多量の花粉量が予想されています!

発症や重症化の予防は…

※玄関口で『服たたき』(花粉の払い落とし)

※『洗顔』や『うがい』の励行

※『マスク』や『メガネ』・『帽子』の着用などで、効果が期待されています

『鼻のムズムズ』『目のかゆみ』花粉症かな?

と思ったら、早めに医療機関の受診を。

BCG 予防接種はお済ですか

「結核予防法」の改正に伴い、4月1日からツベルクリン反応検査が廃止され、生後5か月までにBCG接種のみとなります。

	現行	平成17年4月1日から
接種対象年齢	0か月~4歳未満	0か月~6か月未満
接種内容	ツベルクリン反応検査・BCG接種	BCG接種(ツベルクリン反応検査は廃止)

※今までに、BCGを接種していない4歳未満のお子さんは3月31日までに接種してください。4月1日からは生後6か月以上のお子さんの接種費用は有料となります。

献血

献血は皆さんの善意によって支えられています。400ml献血にご協力をお願いします。

イトーヨーカドー | 3月19日(土)・27日(日)・31日(木)

時間 10:00~12:00、13:00~15:30

すこやか健康相談

日ごろの健康や高血圧・高脂血症・糖尿病などの生活習慣病、そのほかの病気に関する相談に、保健師、栄養士がお答えします。

日時 毎月第2月曜日13:30~15:30

毎月第4金曜日9:30~11:00

(祝日や休日の場合は休み)

場所 保健センター(電話申込制)

乳がん・胃がん集団検診

※自己負担免除については健康カレンダーを参照

●乳がん集団検診(電話申込制)

問診・視診・触診・マンモグラフィ検査

対象 4月から平成18年3月までに誕生日を迎えて40歳以上になるかたで偶数歳になる女性

期日 4月18日(月)・25日(月)

場所 保健センター1階機能訓練室

受付 9:00、10:30、13:00、14:00

自己負担 2,500円

●胃がん集団検診(電話申込制)

対象 40歳以上

日程・場所 4月11日(月) スポーツ会館

12日(火) 市役所車庫棟前

15日(金) 下中老人憩の家

19日(火) 橋支所

21日(木) アリーナ駐車場

27日(水) 保健センター

受付 8:30~10:30

自己負担 1,400円

市民の皆さんの活動紹介のために開放しているコーナーです。問い合わせなどは、それぞれの連絡先へお願いします。掲載を希望するかたは発行月の前々月の月末までに。(先着順)

◆かもめ図書館フレンズ(図書館ボランティア)募集

本棚の整理、図書の修理、花の世話など、一緒にしませんか。

日時 月2回程度、
1日2時間程度活動できるかた

場所 かもめ図書館

対象 高校生以上

申込 3月31日までに

問 中田(なかつ) ☎43-2657

◆かささぎ会 会員募集

百人一首を個人戦形式で楽しくとります。

日時 毎週土曜日13:00~16:00

場所 谷津公民館

対象 小学生以上

費用 1,000円/月額、学生無料

問 本多 ☎36-1415

◆ローズダンベル会員募集

日時 毎週火曜日(初回無料)

場所 下曽我支所

内容 玄米ニギニギダンベル体操(初回はかたはお貸します)

対象 どなたでも

費用 月額2,000円(年会費1,000円は別)

問 大川 ☎090-6100-5268

◆スポーツ吹矢サークル小田原

日本スポーツ吹矢協会専任講師が毎週指導します。

日時 毎週木曜日18:30~21:00

場所 尊徳記念館

対象 どなたでも

費用 2,000円程度

問 佐々木 ☎72-1998(平日18:00~)

◆タイ料理を作ってみませんか

楽しく簡単なタイ料理を教えます。

日時 毎月第2日曜日9:30~12:00

場所 マロニエ

費用 1人1,500円

申込 原田 ☎49-2532

◆こあらプレイサークル

ネイティブと英語で遊ぶサークルです。

日時 毎週火曜日・金曜日10:00~12:00
(1時間)

場所 マロニエ、富水駅前

対象 各グループとも

未就園児とその保護者8組

費用 2,500円(月2回)

問 植木 ☎23-1262

鈴木 ☎73-0016

◆幼児のためのリトミッククラブ

日時 木曜日(月3回)

場所 尊徳記念館

対象 1~3才児

費用 月3,500円(ほかに維持費が月500円)

問 川島 ☎080-5461-8394

Eメール k747@nifty.com

◆緑樹会 会員募集

剪定の勉強・ボランティアと緑樹を楽しむ。

日時 毎月第2火曜日13:00~16:00

場所 めだかの学校・城址公園・個人のお宅など

費用 年会費8,000円、入会金1,000円

申込 大澤 ☎・FAX43-2275

Eメール CBD03211@nifty.com

◆大正琴「野菊の会」仲間募集

大正琴を始めたいばかりです。興味をお持ちのかたは一緒に楽しみましょう。

日時 毎月第1・3火曜日13:30~15:30

場所 下府中集会所

費用 月額2,600円

申込 瀬戸 ☎・FAX47-8921

◆チャリティー企画「現代国際巨匠絵画展」

現在無認可の作業所から社会福祉法人化するためのチャリティー企画です。

日時 4月8日(金)~10日(日)10:00~19:00

場所 市民会館小ホール

費用 無料

問 小田原なぎさ作業所 ☎47-8921

(9:00~17:00)

◆楽器で好きな曲を弾いてみましょう!

(ピアノ・チェロ)

楽器のないかたもお気軽にご相談ください。

初心者歓迎。

日時 月1回より可 9:00~21:00の間

場所 南鴨宮

対象 5歳以上成人まで

費用 2,500円から

申込 山中 ☎・FAX050-1007-7609

Eメール kabunko@d1.dion.ne.jp

◆墨桜会 会員募集

水墨画を一緒に楽しみましょう。

日時 毎月第2・第4水曜日13:30~15:30

場所 中央公民館

費用 月額2,500円

申込 杉崎 ☎・FAX47-7851

◆フラダンス無料体験

日時 3月23日(水)・4月13日(水)10:00~11:00

場所 スペース楽(南町)

定員 6人

申込 坂本 ☎・FAX82-0949

◆神奈川児童文化振興会

かながわ子どもの詩展覧会

日時 3月26日(土)~4月2日(土)

※26日は13:00から、2日は13:00まで

場所 かもめ図書館(集会室)

問 塩練(しおねり) ☎・FAX36-8186

◆フレンドティー・紅茶を楽しく学ぶ会

日時 毎月第3木曜日9:30~12:00

場所 中央公民館

費用 月2,500円(材料費も含む)

問 黒柳 ☎48-7167

◆LEC 英会話レッスン

ネイティブのカナダ人による英会話。

日時 火曜日(月2回)10:00~12:00

場所 中央公民館

定員 18人

費用 月額3,500円

申込 石川 ☎080-3088-2851

◆ガールスカウト神奈川県第55団

新入団説明会

ガールスカウト活動と入団手続き説明をします。

日時 3月20日(日)10:00~12:00

場所 尊徳記念館

対象 小学校1年生以上の女の子

費用 月額1,500円(そのほか登録費)

申込 伊丹 ☎・FAX36-2063

◆心と身体のリフレッシュ“ステップ1”

日時 毎週水曜日9:30~

場所 下府中集会施設

内容 エアロビク&ストレッチ

対象 どなたでも(運動してみたいかた)

費用 入会金1,000円

月額2,200円(会場費含む)

問 中村 ☎47-8288

◆楽しい体操の会

日時 3月15日・22日・31日・4月8日

10:00~11:00

場所 中央公民館

対象 いすに座って行う体操を体験したいかた

費用 一回300円

問 大井 ☎090-5583-3697

◆畑の学校・たんぼの学校

月に2回ほど活動を行う、1年間のプログラムです。

日時 4月24日(日)

場所 曾我みのり館

内容 各コースごとの説明会、その後で入学式

対象 一部のコースを除き、どなたでも

費用 各コースごとに異なります

(10,000~20,000円)

問 NPO法人「小田原 食とみどり」・鶴田

☎・FAX42-5598

Eメール syoku-midori@dolphin.ocn.ne.jp

◆第12回「菜の花コンサート」

ギターとフルートの調べを春風にのせて。

日時 4月10日(日)開演13:30~

場所 上府中公民館

対象 150人 費用 無料

問 長田 ☎42-2080

◆かわせみ合唱団 第6回「歌の集い」

春にちなんだ歌をみんなで歌いませんか。発声練習、朗読などもあります。

日時 3月26日(土)18:30~20:30(予定)

場所 旭丘高校

対象 どなたでも(歌のすきなかた)

費用 500円(茶菓つき)

問 石井 ☎36-1610

相談

consultation



各種相談

市民相談4月

土・日・祝日は休み
場所：市役所2階

市民相談室
☎33-1383

- ①一般相談 休日を除く毎日
9:00～11:00、13:00～16:00
- ②法律相談(予約制)
毎週水曜日 13:30～15:30
- ③税務相談
19日(火) 13:30～15:30
- ④宅地建物取引相談
28日(木) 13:30～15:30
- ⑤登記相談
14日(木) 13:30～15:30
- ⑥心配ごと相談
毎週月曜日 13:00～15:30
- ⑦人権擁護相談
12日(火)・26日(火) 13:00～15:00
- ⑧行政苦情相談
21日(木) 13:30～16:00
- ⑨教育相談
毎週金曜日 9:00～11:30
- ⑩防災相談
休日を除く毎日 9:00～16:00

消費生活相談

消費相談
ダイヤル
☎33-1777

消費生活に関する苦情や
問い合わせなどの相談はこちらへ。

日時 月曜日～金曜日
9:30～12:00、13:00～16:00
場所 西さがみ連邦共和国消費生活センター(小田原市役所2階)
対象 西さがみ連邦共和国圏域(小田原市・箱根町・真鶴町・湯河原町)に在住・在勤のかた

こんなトラブルにご用心⑭

引越しのシーズン。契約や退去時の一般的なルールを示した国土交通省作成の「原状回復をめぐるトラブルとガイドライン」が参考になります。

契約は慎重に…おやっ?! と思ったら早目に消費生活相談へ

補装具の
巡回更生相談

☎障害福祉課 ☎33-1467
☎33-1317

身体障害者の補装具についての巡回更生相談を実施します。希望されるかたは事前にご連絡ください。

日程 4月11日(月)、5月9日(月)、6月13日(月)、
7月11日(月)、8月8日(月)、9月12日(月)

時間 13:00～14:00

場所 いそしぎ

対象 整形外科
(装具、車椅子、歩行器、杖など)

※10月以降の日程と耳鼻咽喉科相談は、改めてお知らせします。

まちづくり定例相談窓口

●農地活用相談

都市整備課

☎33-1598・☎33-1579

市街化区域内農地のさまざまな悩みや問題点、将来の活用などをご相談ください。

なお、随時担当職員が相談をお受けしますので、土地面積の大小に関わらず、お気軽にお問い合わせください。電話・ファクスでの問い合わせ可。(訪問もします)

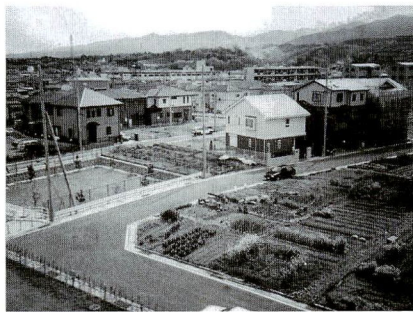

●木造建築物耐震相談

建築指導課 ☎33-1433

簡易耐震診断を行っています。昭和56年以前の木造住宅にお住まいのかた、間取り図などをお持ちになりご相談ください。

●建築等紛争相談

都市総務課 ☎33-1307

中高層建築物などの建築による生活環境への影響など、紛争解決に向けた相談をお受けしています。

毎週水曜日・事前予約制。

市民のまちづくり
支援相談

都市総務課 ☎33-1307 ☎33-1579

市民の皆さんの自主的なまちづくりへの取り組みを積極的に支援するために、まちのルールづくりについてご相談をお受けしています。身近なまちづくりについて気軽にご相談ください。地域にあったルールを考えましょう。

Eメール

toshiso@city.odawara.kanagawa.jp

青少年相談

青少年相談センター ☎23-1481

非行や不良行為などの問題行動、学校問題、いじめ問題、しつけ、進路、就職、家族問題など青少年のさまざまな問題で悩んでいる青少年や保護者、学校関係者などからの相談に応じ問題の早期解決のお手伝いをします。お気軽にご相談を

日時 月曜日～金曜日9:30～16:30

場所 青少年相談センター

(元県立城内高校の北側)

精神障害者
地域生活支援センター

～相談・憩いの場として
ご利用ください～

障害福祉課 ☎33-1467・☎33-1317

●面接相談・電話相談

精神保健福祉士などのスタッフが、当事者やその家族のかたの相談をお受けします。相談専用電話番号:090-6508-6560(開催日以外はつながりません)

●フリースペース

リラックスできる憩いの空間です。コーヒー・紅茶(1杯10円)のサービスも利用できます。

開催日・場所

4月 1日(金) 社会福祉センター

4月 6日(水) 真鶴町保健センター

4月15日(金) 地域作業所「かふえ・えりむ」
(城山1-6-18クリスチャンセンタービル)

4月22日(金) 市民活動サポートセンター

時間 いずれも16:00～19:30

◎相談のみ

日時 4月4日・11日・18日・25日
13:00～18:00

場所 相談支援センター「ういず」内
(城山1-13-25)

臨時職員台帳への登録

申込 学校保健課 ☎33-1693 学校給食センター ☎36-7512

登録者には、臨時職員が必要になり次第、随時連絡をします。採用の時期は未定です。

対象 55歳くらいまでのかた ※掲載の賃金は平成16年度の額です。

申込 履歴書に必要事項と希望職種(複数でも可)を書いて郵送。

〒250-8555 小田原市学校保健課

職種	仕事の概要	勤務時間	賃金
臨時給食調理員	学校給食の調理作業(週5日勤務)	1日8時間	日給 6,320円
給食作業員	学校給食の調理作業(週5日勤務)	時間パート	時給 790円
米飯パート	米飯給食実施日の洗浄作業(週2日勤務)	時間パート	時給 790円
受入パート	学校給食センターなどから運ばれる学校給食の受取作業・食器の洗浄作業・学校給食センターなどへの食器の返送作業	時間パート(週5日勤務)	時給 790円

楽しく学ぼう!

おだわらシルバー大学平成17年度受講生

生涯学習課 ☎33-1712

おだわらシルバー大学は、高齢者の新たな生きがいの発見と仲間づくりをお手伝いする生涯学習大学です。約190人のかたが週1回の講義で楽しく学んでいます。17年度は、「歴史観光コース」とこのたび新設する「ふるさと文化コース」「いきいきレクリエーションコース」を募集します。

●履修科目の概要

年間40単位(1単位2時間)で、科目は一般教養科目と専門科目に分かれます。

○一般教養科目

全コース合同の講義となります。情報化社会、ボランティア、高齢問題、防災など。社会見学や体育祭・文化祭など楽しいレクリエーションもあります。

○専門科目



ふるさと文化コース	いきいきレクリエーションコース	歴史観光コース
履修期間 2年	履修期間 2年	履修期間 3年
『小田原の文化を学んでみませんか?』 主に、郷土研究としての民俗学において、伝統的な生活文化・伝承文化を総合的に学ぶとともに、小田原の文学において、小田原ゆかりの文学作品の鑑賞や古文書の解読などを行い、文学をより身近なものにしていきます。	『レクリエーションの技術を学んでみませんか?』 子どもから高齢者まで世代間を越えた交流活動の方法を学びます。手作りおもちゃ、紙芝居、民話、伝承遊びなどの実習のほか、児童文化論などの講義もあります。	『小田原の歴史を学んでみませんか?』 奥深いこのまちの歴史や人物を学び、各地区に残る名所や遺跡を現地実習します。またボランティアガイド養成のために、観光ガイド実習や観光について学びます(注:現地実習については、1日で3~10キロの距離を歩きます)。

日時 主に毎週木曜日10:00から正午

場所 マロニエ

対象 市内在住の60歳以上のかた(平成18年4月1日までに60歳に達するかたを含む)

定員 30人

※申し込みが定員を超えた場合は、入学説明会の日に抽選会を行います(代理抽選可)。申し込みが10人未満のコースは開設しません。

受講料 年間10,000円

申込 4月22日(金)までに、電話で

○オリエンテーション(抽選会)

日時 5月10日(火)14:00

場所 マロニエ

※詳しくは、支所・連絡所、マロニエ、いそぎ、図書館など市施設に置いてある募集パンフレットをご覧ください。

土地を売ります

販売か所は現地でご覧いただけます。詳しくはお問い合わせください。

<http://www.city.odawara.kanagawa.jp/seibi/index.html>

小船森土地区画整理 地内の住宅地

申込 小船森土地区画整理組合

☎43-4755

都市整備課 ☎33-1592

住宅地(保留地)を先着順で売ります。

区画面積

130㎡(約39坪)~281㎡(約85坪)

販売価格

14,560,000円~33,720,000円

交通 国府津駅または二宮駅下車、バス11分、徒歩2分



西湘テクノパーク (羽根尾土地区画整理地内)

申込 産業政策課 ☎33-1513

西湘テクノパーク開発事務所

☎44-1311

建築可能施設 事務所・研究所・工場・流通関連施設など

土地価格 応相談(12区画、分割可)

区画面積

工業専用街区Ⅰ 3,000㎡以上

工業専用街区Ⅱ 1,000㎡以上

企業立地優遇制度等 一定の条件により各種優遇制度が受けられます。

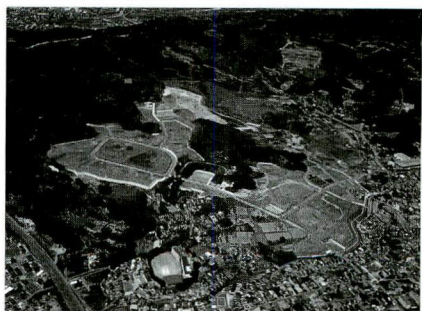

募集中! 「チョット言わせて」 最近身の回りで気になること、みんなに伝えたいことなどを120字以内で。

応募方法ははがき・ファクス・Eメールで。ただし市から返事はしませんのでご了承ください。

〒250-8555 小田原市役所広報広聴室「チョット言わせて」係。 ☎32-4640。 Eメール: odawara@city.odawara.kanagawa.jp

募集

recruitment



人員、作品募集など

あなたも ごみ減量の一役を 担ってみませんか?

環境総務課 ☎33-1471・FAX33-1487

ごみの減量・再資源化を推進するため、「おだわら改革宣言2002」で、可燃ごみの量を10%削減する目標を設定し、4月から新たに「その他紙」「廃食用油」の分別を開始することになりました。さらなるごみ減量に向け、皆さんから多くのアイデアを募集します。

①キャッチフレーズ

「ごみを減らさなければ」「頑張ってごみ減量をしよう」と、市民の皆さんが一丸となって取り組む気持ちになる、そんなキャッチフレーズをお待ちしています。

募集期間 3月15日(火)～4月15日(金)

対象 市内在住のかた

応募方法 はがきにキャッチフレーズ・住所・氏名(ふりがな)・電話番号を書いて郵送またはファクス・Eメールで。

※発表は広報おだわら6月1日号で。

②クリーン小田原21推進協議会分科会 「ごみ減量市民会議」メンバー

「新たなごみ減量施策」について調査研究していただき、今後の取り組みの参考にします。

募集期間 3月15日(火)～4月15日(金)

対象 市内在住・在勤・在学の20歳以上のかたで、平日や夜間の会議でも出席できるかた(市職員・議員を除く)10人程度

活動期間 5月から約半年間

報酬 無報酬

選考方法 書類選考(応募の動機・抱負などをもとに検討)

※発表は応募者全員に結果を通知します。

申込 応募用紙に必要事項を書いて郵送・持参・ファクス・Eメールのいずれかで提出。

応募用紙は、環境総務課・行政情報センター(市役所4階)、マロニエ、支所・連絡所、窓口コーナー、リサイクルプラザ「えこっと」で配布するほか、ホームページでも入手できます。
<http://www.city.odawara.kanagawa.jp/kankyo/index.html>

〒250-8555 小田原市環境総務課

Eメール kanso@city.odawara.kanagawa.jp

みかんの木オーナー

- 申込 ①JAおだわら早川支店 ☎22-3966
(早川みかんの木オーナー会)
②JAおだわら片浦支店 ☎29-0011
(片浦みかんオーナー組合)

小田原では温州みかんのほか、中晩柑、晩柑類などさまざまなみかんを生産しています。春の陽光をたっぷり浴びた晩柑類のオーナーを募集しています。

①収穫時期 清見 3月下旬～4月上旬
甘夏 5月上旬～5月下旬
価格 1本6,000円～
(収穫量により異なります)

②収穫時期 清見・甘夏とも4月15日～5月16日
価格 1本15,000円～
(収穫量により異なります)

申込 いずれも3月31日(木)までに

たけのこ掘り

- 申込 ①こいの森 ☎24-3785
②JAおだわら富水支店 ☎36-2184

①4月10日(日)・16日(土)・23日(土)10:00～

場所 辻村植物公園駐車場

定員 各日100人・先着順

参加料 300円(保険料など)

※たけのこは1キロ400円

申込 3月16日(水)より(9:00～16:00)

②4月1日(金)～30日(土)10:00～13:00

場所 市内穴部ほか

(集合:JAおだわら富水支店)

集合時間 9:00～9:45

定員 何人でも可

入園料 300円(保険料など)

※たけのこは1キロ500円

申込 4月22日(金)まで(平日のみ)

※②は手袋、運動靴、たけのこを持ち帰る袋、軽装で。また、土・日には農産物の直売・たけのこ料理レシピの配布があります。

「いきいき農業塾」 17年度塾生

農政課 ☎33-1494

市では、農業の基礎的技術を習得し農業に対する理解を深め、将来的に農家のお手伝いをされるかたの育成を目的に、いきいき農業塾を開催します。農業に興味のある市民のかた、ぜひご応募ください。

内容 野菜、果樹を中心とした栽培管理実習
定員 40人・多数抽選

日数 年間30日以上(平日開催)

○事前説明会

日時 4月15日(金)①10:00～②15:00～

場所 中央公民館

申込 3月31日(木)まで(消印有効)に、はがきに事前説明会の希望時間・住所・氏名・年齢・連絡先を書いて郵送。〒250-8555

小田原市役所農政課「いきいき農業塾」担当
※後日、資料を送付します。

フラワーガーデン 友の会会員

- 申込 フラワーガーデン ☎34-2814
FAX 34-0435

フラワーガーデン内の花壇の苗作りや植え付け、また梅等の樹木の剪定などについて、年間を通じた植物の管理方法を、友の会の活動を通して、みんなで一緒に汗をかきながら学んでみませんか。花菖蒲や芝生、洋ランの手入れなどの活動も行いますので、ぜひ、活動メンバーとして会員登録してみてください。活動日は、月一回程度、原則として土曜日の午後とします。

応募資格 市内在住のかた(年齢・性別は問いません)毎回参加ができないかたも可。

応募方法 4月2日(出)までに「小田原フラワーガーデン友の会入会希望」・郵便番号・住所・氏名・年齢・性別・電話番号を書いて、はがきまたはファクスで。

〒250-0055 小田原市久野3798-5
小田原フラワーガーデン

要介護認定の訪問調査嘱託員

高齢介護課 ☎33-1872

内容 介護保険の要介護認定にかかる訪問調査

対象 介護支援専門員(ケアマネジャー)、保健師、看護師、社会福祉士の有資格者または同程度の専門知識のあるかたで在宅サービスなどの従事経験のある20歳から45歳のかた・若干名

勤務時間 9:00～16:00

勤務条件 週4日以上勤務できるかた

報酬 日額10,000円

申込 3月31日(木)までに、履歴書と資格証明(免許など)の写しを持参

講座・教室
lectures & lessons



講座・教室・講習会など

募集
recruitment



人員、作品募集など

市民農園利用者

申込 農政課 ☎33-1494

報徳小学校から西の方向へ歩いて3分のところにある「ほうとく農園」で、おいしい野菜を作ってみませんか。

空区画 16区画

区画面積 30㎡/1区画

利用料 6,000円/1年間

地域経営モデル事業
「かいらんくん」
参加自治会

～西さがみ連邦共和国
連携交流事業～

IT推進課 ☎33-1258

西さがみ連邦共和国(小田原市、箱根町、真鶴町、湯河原町)では、地域団体の活動内容紹介などさまざまな情報をインターネットで発信し、「電子掲示板」を活用した団体内のコミュニケーションを活性化させるためのシステム「かいらんくん」のモデル事業を行っています。参加自治会を追加募集します。

参加資格 インターネットに接続可能なパソコンをお持ちのメンバーがいる単位自治会

募集团体数 5自治会程度

申込 3月31日(木)までに、電話で。

多数抽選

※決定後は担当のかたに直接お会いし、事業の趣旨とシステム操作の説明をさせていただきます。

ホームページ <http://www.kairan.jp/>

フラワーガーデンの
園芸教室

申込 フラワーガーデン ☎34-2814

定員 各20人・先着順(電話申込制)

※締切日以降のキャンセルは、教材費相当有料。

①フラワーアレンジメント

～お部屋飾りやプレゼント用にミニブーケを作りましょう～

日時 4月6日(水)10:00～11:30

講師 大村侑子さん

教材費 3,000円 持ち物 花切りハサミ

申込 4月2日(土)までに

②現代押し花アート教室

～押し花好きの仲間をつくりましょう。花や草などの押し方と押花付小物を作成します～

日時 4月14日(木)10:15～12:30

講師 日本レミコ押し花学院講師

関根由美子さんほか

教材費 1,500円

持ち物 筆記用具、ハサミ、カッター

申込 4月7日(木)までに

③フラワーアレンジメント

～胸元を飾るコサージュを作ってみましょう～

日時 4月16日(土)13:30～15:30

講師 フルールBell

教材費 3,000円

持ち物 花切りハサミ、エプロン、持ち帰り用袋

申込 4月9日(土)までに

「おだわら高齢者保健
福祉介護計画」
策定検討委員会委員

高齢介護課 ☎33-1842

第3期「おだわら高齢者保健福祉介護計画」を策定するにあたり、この計画を検討するため、策定検討委員会を設置します。

15人程度の委員の内、3人を市民のかたから公募します。

対象 市内に住民登録または外国人登録をされており、平日の会議に参加できるかた

委嘱期間 平成18年度中

会議の回数 7回(予定)

募集人員 3人(多数の場合、選考)

応募方法 3月31日(木)まで(必着)に、所定の応募用紙に、必要事項と高齢者福祉についての考えを書いて、直接または郵送で。
※応募用紙は、市役所・支所・連絡所・マロニエの窓口においてあります。



市民学習フロア・オープニング記念講座

申込 生涯学習課 ☎33-1721

その場で参加できる講座もありますので、気軽にお越しください。

開催日	時間	講座名
3月19日(土)	10:00～15:00	和のクラフト小物作品、モザイクタイル、絵手紙、ペーパークラフト・エアプレイン、足つば健康法
3月20日(日)	10:00～12:00	気功太極拳
	10:00～15:00	はがきで筆あそび、クレイクラフト、押し花アート、創作折り紙
	13:30～15:00	健康ストレッチ体操
3月21日(月)	10:00～12:00	リサイクル小物、フラワーアレンジメント、ストレッチヨガ
	13:00～15:00	実用染色、着物着付、リボンのコサージュ

※20日の気功太極拳・体操、21日の講座は事前にお申し込みください。※材料費をいただきます

場所 市民学習フロア(小田原駅前ビル4階)

同時開催 「春を彩る～小田原文化展～」 3月19日(土)～30日(水)

参加者のコメントー竹花自治会ー

行事のたびに回覧している【瓦版】を、「かいらんくん」の活動報告ページにも掲載したり、公民館や竹の花商店会のイベントのお知らせなどに利用しています。

また、「わいわい談話室」は自治会

内掲示板として、冠婚葬祭のお知らせに使われたかたもいらっしゃいます。

私たちのホームページ「竹の子すくすく～竹花自治会～」を区民の皆さんにもっと知っていただき、地域のコミュニケーションがより図れるように活用したいと思います。

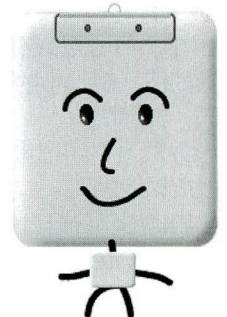

かいらんくん

こども for children

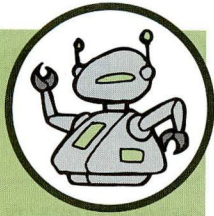

児童対象の行事など

ぴよぴよくらぶ

青少年課 ☎33-1736

親と子が集うふれあいと情報交換の場です。原則毎月第2木曜日に開催しており、毎回100組以上の参加をいただいています。みんなで楽しめる遊びを月代わりで用意していますので、自由に参加してください。事前申し込みは必要ありません。直接会場にお越しください。

いろいろなお友達と楽しく遊ぼうね!

日時 4月14日(木)10:00~11:30

場所 マロニエホール(受付9:45~)

対象 入園前のお子さんとその保護者

内容 季節の遊び、アンパンマン体操など

参加費 50円(保険料・材料費)

●4月以降の予定

5月12日(木)、6月9日(木)、7月7日(木)【第1】

8月4日(木)【第1】

図書館こどもクラブ 参加者募集

かもめ図書館 ☎49-7800

学習や遊びの要素を取り入れた活動を通して、子どもたちに図書館の楽しさをもっとよく知ってもらうため、「図書館こどもクラブ」を開催します。

活動期間 4月16日(土)~9月17日(土)まで
(毎月第3土曜日)

活動時間 10:00~(1時間半~2時間程度)

場所 かもめ図書館

内容 カウンター業務や手作り絵本の製作、高齢者とのふれあいなどをを行います。

対象 市内在住の小学4~6年生20人
多数抽選

申込 4月1日(金)まで(必着)に、住所・氏名(ふりがな)・電話番号・学校名・学年・保護者氏名を、電話・はがきまたは来館により、かもめ図書館に連絡。

〒250-0875 小田原市南鴨宮1-5-30

※一度この事業に参加されたかたは、ご遠慮ください。

※小学1~3年生はおだわらいふ9月15日号で募集します。

絵本のよみきかせ

●市立図書館 ☎24-1055
●かもめ図書館 ☎49-7800
●中央公民館 ☎35-5300

子ども映画会と 金次郎のおはなし

尊徳記念館 ☎36-2381

日時 4月9日(土)10:00~(9:50開場)

場所 尊徳記念館(定員60人)

- ①いたずらあまんじゃく(アニメ)
- ②虹猫のぼうけん(アニメ)
- ③金次郎のおはなし

いろいろなことに チャレンジしてみよう! 児童文化行事 参加者募集

申込 青少年課 ☎33-1736

学校や家庭ではなかなか体験できないことにチャレンジする児童文化行事、今回は茶道と押し花アートに挑戦してみよう!親子参加大歓迎。応募多数の場合は抽選となります。

①4月16日(土)9:30~12:00

茶道を体験してみよう!

場所 マロニエ和室

参加費 300円

②4月23日(土)10:00~12:00

押し花アートに挑戦!

場所 小田原アリーナ研修室

参加費 500円

対象 ①②とも小学1年生~中学3年生20人

申込 3月31日(木)までに、氏名・住所・電話番号・学校名・学年を電話で。

※申し込み締切後も定員に達していない場合は、定員まで先着順に受付。

二宮尊徳学習相談 (金次郎と語ろう)

申込 尊徳記念館 ☎36-2381

小・中学生を対象に、二宮尊徳(金次郎)について知りたいことや疑問に思ったことなどを一緒に考えながら勉強しましょう。

日時 3月26日(土)10:00~12:00

場所 尊徳記念館(定員20人)

申込 前日までに



来て! 見て! 参加して! 子ども放送局

青少年課 ☎33-1736

毎月第1~第4土曜日の10:30~12:00に、かもめ図書館で放送中!

●3月19日(土)

内容 生きもの だれが どこに?

●3月26日(土)

内容 チャレンジ教室

「大空への挑戦! 飛行の科学」

※過去の放送分のビデオを貸し出しています。学校や地域、家庭などでご利用ください。

図書館こどもアニメ映画会

かもめ図書館 ☎49-7800

題名	日時	場所	定員
山ねずみロッキーチャック4 みどりが森のまいご(26分)	3月19日(土) 13:30~(開場13:10)	市立図書館	—
①グリーンヴァレー物語 ポウさんのカヌー(8分) ②ピュア島の仲間たち(38分)	3月26日(土) 14:00~(開場13:40)	かもめ図書館	180人
①忍たま乱太郎の交通安全(15分) ②おばけうんどうかい(25分)	4月9日(土) 14:00~(開場13:40)	かもめ図書館	180人
トムとジェリー-1(47分)	4月16日(土) 13:30~(開場13:10)	市立図書館	—
①グリーンヴァレー物語 空を飛んだポウさん(8分) ②新ちゃんが泣いた(36分)	4月23日(土) 14:00~(開場13:40)	かもめ図書館	180人

日時 毎週土曜日15:00~15:30
日時 毎週土・日曜日15:00~15:30、毎月第2火曜日10:30~11:00
日時 4月2日(土)14:00~15:00 場所 中央公民館図書室(3F)

お済ですか？ 消費税の準備

小田原税務署 ☎35-4511

「平成16年4月から消費税が変わりました」
●売上が1,000万円を超えるかたは申告が必要です。平成15年分の課税売上高が、1,000万円を超える場合、課税事業者となり、平成17年分の消費税の申告が必要となります。速やかに税務署へ「課税事業者届出書」を提出してください。●記帳と請求書などの保存が必要です。課税事業者となるかた(簡易課税制度の適用を受ける場合を除く)が、課税仕入れなどに係る消費税額を控除するためには、課税仕入れなどの事実を記載した帳簿と課税仕入れなどの事実を証する請求書などの両方の保存が必要となります。●無料の記帳指導をご利用ください。記帳の仕方がわからない個人事業者のかたのために、無料の記帳指導を行っています。お気軽に税務署へご相談ください。

固定資産の 縦覧・閲覧について

資産税課 ☎33-1361

●縦覧

「土地価格等縦覧帳簿」(記載事項:所在、地番、地目、地積、価格(評価額))、「家屋価格等縦覧帳簿」(記載事項:所在、家屋番号、種類、構造、床面積、価格(評価額))によって、他者所有の土地・家屋の価格などを見ることができます。
期間 4月1日(金)～5月31日(火)8:30～5:00
(土・日・祝日は休み)

場所 資産税課

縦覧できるかた ①納税者(固定資産を課税されているかた)②納税管理人③相続人 ほか
手数料 無料

●閲覧

固定資産課税台帳に登録されている事項(台帳名義人の氏名・住所、固定資産の所在、価格(評価額)、課税標準額、税相当額など)を見ることができます。

期間 通年(平成17年度分は4月1日以降)

場所 資産税課、各支所・連絡所・市民窓口コーナー

閲覧できるかた ①納税義務者②借地人・借家人③破産管財人④相続人 ほか
手数料 1件につき200円

※ただし、縦覧期間中に限り納税義務者の閲覧は無料です。

※縦覧・閲覧の際には身分証明書をご持参ください。縦覧できるかたの③と閲覧できるかたの②③④については別途確認できる書類などが必要となりますのでお問い合わせください。

特別障害給付金

小田原社会保険事務所 ☎22-1391

4月から、市役所国民年金窓口で特別障害給付金の請求を受け付けます。

対象 平成3年3月以前に、学生のため国民年金任意加入対象だったかた、または昭和61年3月以前に、厚生年金や共済組合などの加入者の配偶者のため国民年金任意加入対象だったかたで、任意加入していなかった期間内に初診日があり、現在障害基礎年金の1級または2級相当の障害の状態に該当するかた

支給額 月額 2級:4万円、1級:5万円

※対象者の所得による支給の制限や、ほかの年金などの支払いの調整があります。

支給月 年6回、偶数月に支給されます

※請求には請求書のほか、さまざまな添付書類が必要です。当給付金は請求のあった翌月分から支給されるので、4月中にご相談ください。

国民年金保険料の 納付特例

福祉総務課 ☎33-1867

4月から、市役所国民年金窓口で、若年者の納付特例申請を受け付けます。対象者は、20歳台で、本人と配偶者の所得がともに少ないかたです。特例が承認されると、保険料が猶予されます。猶予期間は、老齢年金を受給するために必要な期間(25年)に加算されます。また、期間中に大きな病気やケガをした場合、障害基礎年金が支給される場合があります。※猶予期間は、老齢年金の受給額には反映されません。10年以内であればさかのぼって納めることができます。

在宅重度障害者・在宅要介護高齢者の タクシー初乗り料金を助成

申込①障害福祉課 ☎33-1467 ②高齢介護課 ☎33-1841

タクシー券交付枚数は1か月につき4枚で、平成17年度分は3月22日(火)から窓口で交付をはじめます。なお、平成17年度分から基準が改正され、普通自動車税・軽自動車税の減免措置を受けているかたには交付されなくなりましたので、ご注意ください。

①在宅重度障害者

対象 次のいずれかに該当し、在宅で生活しているかた。○身体障害者手帳1級または2級所持者(ただし、上肢障害2級と聴覚障害2級は除く)○療育手帳 A1またはA2所

65歳以上のかたの 平成17年度介護保険料

保険課 ☎33-1834

介護保険料の通知は、4月と7月に送付します。

4月:仮徴収通知書または仮算定通知書(平成15年中の所得などによって仮に年間保険料を計算したものを)を送付します。

7月:決定通知書(平成16年中の所得などの確定を受けて決定したものを)を送付します。

納付方法は特別徴収(年金からの天引き)と普通徴収(個人による自主納付)の2種類があり、7月の通知で年間の納付方法をお知らせします。年度途中で特別徴収に変わるかたは、10月分から変更となります(納付方法を被保険者が選ぶことはできません)。年度途中で資格取得・喪失などの変更があった場合には、その都度金額や納付方法の変更を通知します。

就学援助制度

学校教育課 ☎33-1682

経済的に就学費の負担が大きい世帯で、4月以降に市立の小・中学校に通う児童・生徒の保護者のかたに学校教育費を援助します。現在受けているかたも、4月になったら新たに申請が必要です。

対象 学用品費・校外活動費・修学旅行費・医療費・眼鏡作成費・学校給食費など

申込 4月5日(火)～4月末日までに、各小・中学校または学校教育課(市役所5階)にある申請書に、前年の所得を証明する書類を添えて、お子さんが通う学校へ持参。以降も随時申請を受付けますが、申請月からの支給となります。小・中学校両方にお子さんが通っている場合は、小学校へ提出してください。

税金・年金・補助

tax & pension & assist



納税・年金・各種手当について

母子家庭のかた・障害のあるお子さんのいるかたのための手当

児童福祉課 ☎33-1453

状況により必要書類が異なりますので、事前にお問い合わせください。

●児童扶養手当

対象 18歳以下の児童を育てている母子家庭などのかた

手続き 戸籍謄本などの必要な書類・印鑑・申請者の預金通帳などを持参して申請

支給額 児童1人の場合(2人目以降の児童については加算がされます)

全部支給:月額41,880円

一部支給:月額41,870円~9,880円

※所得制限により、支給できない場合があります。公的年金との併給、児童が児童福祉施設などに入所しているときは受給できません。

支給月 4月・8月・12月

●特別児童扶養手当

対象 身体または知的に政令で定める程度以上の障害を持つ20歳未満の児童を育てているかた

手続き 所定の診断書(身体障害者手帳などで省略できる場合があります)、戸籍謄本などの必要な書類・印鑑・申請者の郵便貯金通帳などを持参して申請

支給額

重度障害児の場合:1人につき月額50,900円
中度障害児の場合:1人につき月額33,900円

※所得制限により、支給できない場合があります。障害の程度により、受給資格があるかどうかを判定します。児童の障害を事由として支給される公的年金との併給、児童が児童福祉施設などに入所しているときは受給できません。

支給月 4月・8月・11月

●小田原市母子家庭等児童手当

対象 義務教育終了前の児童を育てている母子家庭のかた

手続き 申請者の預金通帳・印鑑を持参して申請

支給額 月額1人1,500円(1世帯2人まで)
※公的年金との併給もできますが、児童が児童福祉施設などに入所しているときは受給できません。

支給月 9月・3月

固定資産税・都市計画税の納期の変更

資産税課 ☎33-1361

平成17年度固定資産税・都市計画税の第1期分の納期は次のとおりです。

第1期納期限 5月31日(火)

なお、納税通知書は5月6日(金)に発送します。

電話加入権共同公売のお知らせ

収納課 ☎33-1345

市では県小田原県税事務所と共同で、差し押さえをした電話加入権の公売を実施します。公売には原則として、どなたでも参加することができます。詳しくはお問い合わせください。

公売方法 入札

公売日 3月25日(金)13:30~13:40

開札 3月25日(金)13:41

公売場所 県小田原合同庁舎2階2B会議室
(小田原市荻窪350-1)

※都合により中止になることがあります。

高等学校奨学金

学校教育課 ☎33-1682

市内在住で、経済的な理由から就学費の負担が大きい世帯のうち、成績が優良な高等学校在学生在が対象となります。

申込 在学を經由して申し込んでください。

案内・申込用紙は各高等学校と学校教育課(市役所5階)にあります(申込期日は在学に確認)。

採用の決定 世帯の所得状況、成績、在学学校の校長の推薦書などに基づき決定します。

補装具の自費負担金の助成基準が変わります

障害福祉課 ☎33-1467・☎33-1317

身体障害者手帳をお持ちのかたが、障害を補うための用具(補装具)の交付・修理を受ける際に生じる自費負担金については、世帯の所得税額が基準以上のかたを除き市が助成していましたが、4月1日からこの基準を改正します。詳しくはお問い合わせください。

補装具自費負担金の助成対象	~3月31日	4月1日~
世帯の所得税額	0円~ 3,960,000円	0円~ 92,400円

個人事業者の消費税・地方消費税の申告と納税は3月31日(木)までです

小田原税務署 ☎35-4511

基準期間(平成14年分)の課税売上高が3千万円を超えるかたと「消費税課税事業者選択届出書」を提出しているかたは、平成16年分の消費税の申告が必要です。

※消費税と地方消費税の申告書には、課税期間中の資産の譲渡などの対価の額と課税仕入などの税額に関する明細書(附表)を添付する必要があります。また、還付申告の場合は「仕入控除税額に関する明細書」を添付してください。

国税電子申告・納税(e-Tax)を始めてみませんか?

小田原税務署 ☎35-4511

自宅や事務所のパソコンからインターネットを使って①所得税・法人税・消費税の申告、②申請・届出書などの提出、③すべての税目の納税ができる大変便利なサービスです。ぜひ、ご利用ください。なお、e-Taxのご利用に当たっての具体的な開始手順などについては、「e-Tax」ホームページをご覧ください。ヘルプデスク(☎0570-015901)または、税務署にお尋ねください。

ホームページ <http://www.e-tax.nta.go.jp>

納税は安心・便利な口座振替で

小田原税務署 ☎35-4511

個人事業者の消費税・地方消費税の納税には、口座振替ご利用ください。指定の金融機関や郵便局の口座からの振替によって納税の手続きをします。手間がかからず大変便利です。ご利用される場合は、税務署、金融機関、郵便局に次の期限までに「預貯金口座振替依頼書」を提出してください。

●個人事業者の消費税・地方消費税

3月31日(木)

<振替納付日>4月26日(火)

なお、口座振替を利用されないかたは、忘れずに納期限までに納付してください。期限を過ぎて納付されますと延滞税がかかる場合がありますのでご注意ください。納付書をお持ちでないかたは、税務署または金融機関窓口にお問合せください。

第50回 「小田原地区実業団対 抗駅伝競走大会」結果

スポーツ課 ☎38-1149

2月20日(日)に、15事業所22チームが参加して開催された「小田原地区実業団対抗駅伝競走大会」は、白熱した闘いのなか、クボタが見事優勝を飾りました。たくさんの熱い応援、ならびに交通規制へのご協力などありがとうございました。

順位 優勝:クボタ 1時間38分26秒
2位:富士フィルム足柄A
3位:印刷局小田原A

区間賞 1区:瀬戸伸生(クボタ)、2区:譲原洋(クボタ)、3区:小清水功(印刷局小田原A)、4区:久保田創(富士フィルム足柄A)、5区:勝俣朋春(箱根町役場)、6区:瀬戸和義(クボタ)

こども体操教室

スポーツ会館 ☎23-2465

●ちびっ子体操教室

日時 5月11日～6月29日までの水曜日
15:30～16:30・全8回

対象 5歳から小学校入学前の幼児30人

●とび箱・鉄棒教室

日時 5月6日～6月24日までの金曜日
16:00～17:00・全8回

対象 小学校1～3年生の児童30人

●共通事項

参加料 4,000円(保険料を含む)

申込 4月10日(日)まで(当日必着)に、往復はがきの往信面に、ご希望の教室名・住所・氏名(保護者、本人)・生年月日(本人)・電話番号を、返信面に返信先を書いて郵送。多数抽選。

〒250-0013 南町1-1-40

小田原スポーツ会館

スポーツ施設 使用許可申請書の 省略について

スポーツ課 ☎38-1148

平成17年4月1日の施設利用分から、次のスポーツ施設については、アリーナ窓口での手続き(使用許可申請書の提出、使用許可決定通知書の受取りなど)が不要となります。

施設名 小田原テニスガーデン・鴨宮運動広場・寿町テニス場・高田運動広場

トレーニングルーム 利用者講習会(4月分)

対象 高校生以上・予約制

①小田原アリーナ ☎38-1144

日時 4月2日(土)・17日(日)9:30～11:00
12日(火)・28日(木)18:30～20:00

定員 50人・先着順

申込 3月15日(火)9:00～

②スポーツ会館 ☎23-2465

スポーツ会館トレーニングルームを新たに利用するかたの講習会です。

日時 4月2日(土)13:30～15:00
4月13日(水)・23日(土)18:30～20:00
のいずれか1日

ソフトテニス・ ジュニア教室

体育協会 ☎24-0343

日時 4月9日(土)～平成18年3月25日(土)
10:00～12:00(土曜日、全24回)

場所 城山庭球場

対象 小学校4～6年生・40人先着順

指導者 小田原ソフトテニス協会指導員

参加料 1人6,000円(傷害保険料含)
※初日に徴収します。

申込 4月6日(水)まで、電話で

市町村対抗「かながわ 駅伝」競走大会結果

スポーツ課 ☎38-1149

2月13日(日)に、秦野から相模湖までの51.5km、7区間のコースで行われたかながわ駅伝の結果は、第1位横浜市、第2位平塚市、第3位厚木市でした。当日は晴天の中、本市は選手のかたがたの力走により12位となりました。出走選手は次のとおりでした。

(敬称略)監督:福澤潔、第1区:酒井優佑(泉中)、第2区:権守竜也(相洋高)、第3区:鈴木大地(相洋高)、第4区:勝俣亜美(小田原高)、第5区:浅井知也(小田原高)、第6区:柏木正嗣(市陸協)、第7区:足立侑也(市陸協)

小学生陸上競技教室

体育協会 ☎24-0343

日時 4月9日(土)～平成18年3月11日(土)
9:00～11:00(全15回)

場所 城山陸上競技場

対象 小学校4～6年生・100人先着順

指導者 市陸上競技協会指導員

参加料 1人3,000円(傷害保険料含)
※初日に徴収します。

申込 4月6日(水)までに、電話で

身体障害者スポーツ大会

障害福祉課 ☎33-1467 FAX 33-1317

17年度もスポーツ大会が行われます。参加を希望されるかたはご連絡ください。

競技会名	日程	会場
陸上競技会	5月15日(日)	県立体育センター陸上競技場
卓球・サウンドテーブルテニス・ フライングディスク競技会	6月26日(日)	県立体育センタースポーツアリーナほか
水泳・洋弓競技会	7月24日(日)	県総合リハビリテーションセンター プールほか

小田原アリーナの行事<3月15日～4月14日>

小田原アリーナ ☎38-1144

期日	内容	
3月 20日(火)	ミニ・中学バスケットボール交歓会	
4月	8日(金)～10日(日)	クリナップ展示会
	9日(土)	フットサル技能研修
	10日(日)	小田原地区高校春季バレーボール大会
	14日(金)～16日(日)	中村屋大決算謝恩セール

※イベント開催時は、一般利用ができないこともあります。

お知らせ

news



市からのお知らせなど

平成17年度公共下水道排水設備工事指定工事店の新規申請

下水道総務課 ☎33-1615

期日 4月1日(金)～11日(月)、7月1日(金)～11日(月)、10月3日(月)～11日(火)、平成18年1月4日(水)～10日(火) ※土・日・祝日を除く
申請場所 下水道総務課

「市民交通傷害保険」加入受付中!

～アークロード市民窓口は土・日も可～

地域づくり課 ☎33-1851

被保険者(加入者)が交通事故に遭った場合、治療期間に応じて保険金が支給される制度です。保険期間の満了に伴い、平成17年度分の加入を3月1日(火)から受け付けています。
保険料 年額480円(1口)(1人2口まで)
保険金 死亡・後遺障害・治療の期間に応じて5千円～100万円の10段階
※支給されない場合があります。

加入できるかた 市の住民基本台帳、外国人登録原票に登録されているかた

保険期間 平成17年4月1日(4月1日以降加入の場合、加入手続きをした日時)～平成18年3月31日

加入窓口 地域づくり課(市役所5階)、各支所・連絡所、マロニエ住民窓口、アークロード市民窓口

※金融機関、自治会での申し込みはできません。

臨時窓口 3月26日(土)・27日(日)、4月2日(土)・3日(日)の4日間、戸籍住民課(市役所2階)とマロニエ住民窓口にて、8:30から17:00まで開設

申込 加入申込書に必要事項を記入し、保険料と印鑑を添え、加入窓口へ。

※自治会加入世帯のかたは、3月上旬に配付される加入申込書をお待ちください(4月1日以降は加入窓口にある申込書しか使えません)。
※母子家庭児童のうち平成2年4月2日以降に生まれたかたが加入する場合、1口分を市で負担します。申し込み時に母子家庭児童を証明する書類を提示してください。

保険金請求 東京海上日動火災保険(株)神奈川損害サービス4課(☎045-224-3602)

スポーツ

sports

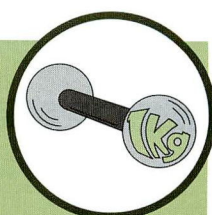

各種スポーツ 大会・講習会など

テニスを楽しむ日

スポーツ課 ☎38-1149

初心者を対象に無料で指導します。ぜひご参加ください。当日申し込み。

日時 4月から11月までの第1日曜日
10:00～12:00、13:00～15:00
(4月は10日(日)、10月は10日(祝))

場所 城山庭球場

種目 ソフトテニス・テニス

持ち物 テニス用具一式(クレート用のテニスシューズ)

小田原球場でプロ野球(イースタンリーグ)公式戦開催

小田原球場 ☎42-5511

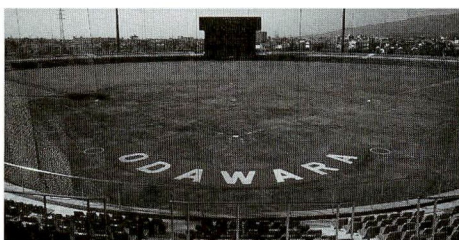

プロ野球の公式戦が小田原球場で開催されるのは平成9年以来8年ぶりです。練習前に、選手たちと市内の野球少年がキャッチボールなどで交流するふれあいコーナーも予定されています。お誘い合わせのうえ、ぜひお越しください。

対戦 湘南シーレックス(横浜ベイスターズ) 対 東北楽天ゴールデンイーグルス

日時 4月30日(土)試合開始13:00～

場所 上府中公園小田原球場
(小田原市東大友)

主催 横浜ベイスターズ

入場券前売り

小田原球場、市民会館、マロニエ、小田原アリーナにて3月25日(金)から販売

	全自由席	前売り	当日
内野	大人	1,000円	1,500円
観覧席	小人(小・中学生)	500円	800円
外野	大人	800円	1,000円
観覧席	小人(小・中学生)	無料	

弓道場の完成について

スポーツ課 ☎38-1148

城内弓道場が完成し、4月1日からご利用いただけるようになります。長らくご迷惑をおかけしましたが、新しい弓道場で弓に触れてみてください。

夜間照明施設の開放

スポーツ課 ☎38-1148

酒匂中学校・国府津小学校・豊川小学校の夜間照明施設を市民スポーツ活動の場として有料で開放します。利用を希望するグループは登録してください。

開放期間 4月～11月(随時受付)

利用種目 軟式野球(酒匂中学校のみ)・ソフトボール・サッカー

登録方法 成人の代表者がいる市内在住・在勤・在学の10人以上のグループを作り、所定の名簿用紙に記入して提出。

利用方法 抽選会に出席し、日程を確定してから申し込む。抽選会は利用する月の前月に開催。4月分は3月25日(金)19:00～小田原アリーナ研修室にて行います。

休日は家族・仲間と楽しくスポーツ!

スポーツ課 ☎38-1148

各体育施設で大会・イベントなどの利用が増えている中、休日はより多くの市民のかたにご利用していただくため、次の日は施設の一部を空けてあります。ぜひご利用ください。



●小田原アリーナ

○一般利用(要予約:メインアリーナのみ。専用利用。) 4月2日(土)・16日(土)

○個人利用(予約不可。メインまたはサブアリーナを共用利用。)

バスケットボール、バドミントン、卓球の種目を1人1回2時間まで。各種目のコートが空いている場合に利用できます(道具は各自でご持参ください)。4月17日(日)

●小田原テニスガーデン(要予約)

テニス・ソフトテニス
4月3日(日)・9日(土)・23日(土)・24日(日)

●酒匂川スポーツ広場(要予約)

野球・サッカー・少年野球・ソフトボール
4月2日(土)・17日(日)

くらしのテレフォンガイドの廃止について 広報広聴室 ☎33-1261

音声やファクスなどで市役所の業務をご案内しておりました「くらしのテレフォンガイド」のサービスは3月31日をもって終了することになりました。今後は広報紙やホームページの情報をより充実していきます。

土曜日・日曜日、市役所の一部とマロニエ住民窓口を臨時にオープン

戸籍住民課 ☎33-1386

3月、4月は異動のシーズン。平日、お仕事などで来庁することができないかたのため、市役所本庁の戸籍住民課とその異動に伴う関連課、そして川東タウンセンターマロニエの住民窓口を開きます。お取扱いする内容は下記のとおりです。ご不明な点は事前にお問い合わせください。

日時 3月26日(土)・27日(日)、4月2日(土)・3日(日)8:30~17:00(合計4日間)

場所 ①市役所2階フロア

内容	窓口
転入・転出・市内転居手続き、戸籍届出(婚姻届等)、各種証明書発行(住民票等)、印鑑登録	戸籍住民課 ☎33-1386
国民健康保険証、乳児医療証の発行	保険課 ☎33-1834
原動機付自転車(125cc以下のオートバイ)の登録・廃車・名義変更	収納課 ☎33-1345
所得証明書、課税証明書、非課税証明書の発行	資産税課 ☎33-1361
市民交通傷害保険の加入手続	戸籍住民課に臨時窓口開設(地域づくり課) ☎33-1851
転校、入学手続き	戸籍住民課に臨時窓口開設(学校教育課) ☎33-1682

②川東タウンセンター・マロニエの「マロニエ住民窓口」

内容	窓口
小田原市役所2階フロアと同様の業務	マロニエ ☎47-7000

※ただし、原動機付自転車(125cc以下のオートバイ)の登録・廃車・名義変更はできません

広域農道小田原南足柄線(3期地区)の開通部分が延長

農政課 ☎33-1491

この農道は、地域の農業の利便性を進めるため、平成4年度から整備が進められ、平成16年の4月からは、久野地内の市道0032(船原南交差点)から、荻窪地内の市道0030(通称:荻窪農道)までの2,730mが開通されました。今回は船原南交差点から船原北交差点までの173mが完成しますので、合わせて2,903mの開通となります。また、今回の開通に伴ない船原南交差点の交通規制が変更となりますので、注意してください。なお、開通は3月下旬の予定です。



たい肥式生ごみ処理器(コンポスト)購入費補助制度廃止

環境総務課 ☎33-1471

ごみの減量・再資源化対策の一環として、平成5年度からたい肥式生ごみ処理器(コンポスト)の購入費の一部を補助する制度を実施してきましたが、平成17年3月31日(木)をもちまして廃止することになりました。

なお、電動式生ごみ処理器につきましては、ひきつづき補助制度を実施します。ご希望のかたは広報おだわらいふ4月15日号をご覧ください(なお、購入する前に申請が必要ですので、ご注意ください)。

小田原宿なりわい交流館の開館時間の変更について

産業政策課 ☎33-1519

平成17年4月から10月までの期間の開館時間は次のとおりです。

ただし、2階のイベントスペースの利用時間については、従来どおり(要予約、10:00~22:00)とさせていただきます。

開館時間 10:00~19:00

下水道への接続と受益者負担金申告のお願い

下水道総務課 ☎33-1616

3月31日から、次の地域のそれぞれ一部区域で、公共下水道が利用できます。お早めに接続をお願いします。

●矢作(矢作小学校東側付近) ●飯泉(豊川小学校南西側付近) ●鴨宮(菊川橋南側付近) ●成田(豊川支所付近、県道沼田・国府津線東成田交差点南側付近及び成田西交差点南側付近、国道255号線成田交差点東側、万石橋北側付近、豊川保育園付近) ●別堀(高田浄水場北側付近) ●高田(高田浄水場北側及び西側付近、高田公民館東側付近) ●国府津(国府津小学校北側付近、森戸橋付近) ●田島(国府津中学校北側付近) ●前川(前川公園付近、浅間神社付近) ●中村原(中村原公民館付近、県道中井・羽根尾線下小学校入口交差点付近、中村原公園西側付近) ●飯田岡(富水駅南西側付近) ●中曽根(中曽根公民館北西側付近、市営柳町住宅南側付近) ●小台(狩川山道橋東側付近) ●新屋(県道沼田国府津線新屋交差点南側付近、富水西北公民館北側) ●府川(県道小田原・山

北線府川交差点南側付近) ●北ノ窪(県道小田原・山北線飯田岡交差点西側付近) ●曾比(城北中学校西側付近) ●栢山(城北中学校南側付近、尊徳記念館北側付近、報徳保育園付近、栢山神社東側付近、下栢山橋西側付近) ●寿町一丁目(芦子橋北側付近) ●寿町三丁目(町田小学校東側付近) ●南町三丁目(小田原文学館西側) ●早川(小田原西漁港西側付近) ●早川一丁目(小田原魚港北側付近) ●荻窪(荻窪公民館北側) ●板橋(松永記念館付近、大窪小学校北側付近)

■受益者負担金について

下水道の整備には多額の費用がかかります。市では、建設費の一部を受益者負担金として、区域内の土地所有者や土地の権利をお持ちのかたに負担をいただいています。3月31日から使用できる下水道の区域内に土地をお持ちのかたには、土地所有者申告書をお送りします。受益者負担金の額は、この申告書をもとに決定されますので、必ず申告してください。

『春の全国交通安全運動』4月6日(水)~4月15日(金) 地域づくり課 ☎33-1853

スローガン「安全は 心と時間の ゆとりから」 「新入学(園)児を交通事故から守ろう」

基本 子どもと高齢者の交通事故防止

重点 ①自転車の安全利用の推進②シートベルトとチャイルドシートの正しい着用の徹底

お知らせ

news



市からのお知らせなど

明るい選挙 書道作品コンクール 入選作品の展示

選挙管理委員会事務局 ☎33-1742

応募作品1060点の中から、入選作品50点が決定しました。

展示期間 3月19日(土)～24日(木)

展示場所 マロニエ

選挙管理委員会賞 石田聖絵さん(町田小)

明るい選挙推進協議会賞

石塚崇裕さん(大窪小)

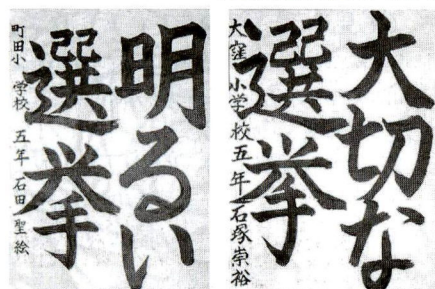

町田小学校 五年 石田聖絵
大窪小学校 五年 石塚崇裕

平成17年度 国民健康保険料

保険課 ☎33-1834

平成17年4月から平成18年3月までの1年間で計算します。市県民税と固定資産税が確定するまでの間(平成17年4月～7月)は、平成16年度の市県民税額、固定資産税額と保険料率により仮の年間保険料を計算し(仮算定期間)、4月に通知します。

正式な年間保険料は、平成17年度の市県民税、固定資産税と保険料率が確定する8月に決定します。

8月に通知する保険料額は、決定した年間保険料から仮算定期間(平成17年4月～7月)中の通知額を差し引いて8か月(平成17年8月～平成18年3月)に割り振った額です。資格取得・喪失などの変更などがあった場合には、その都度保険料の変更通知をお送りします。

※年度途中の月で満65歳になるかたの介護分保険料は、誕生月の前月分(誕生日が各月1日のかたは前々月分)までを1年間に割り振っています。

小田原梅干コンクール 優秀賞決定

農政課 ☎33-1494

小田原の特産品であり、日ごろの健康管理に欠かすことのできないさまざまな効果を持つ梅干。関東三大梅林の一つである曾我の里で、第十二回梅干コンクールが今年も開催されました。曾我の梅は品質のよさと手作りの風味が特徴。

今年の県知事賞は、川久保典夫さん、市長賞は、川久保すずきさんの梅干でした。今年の梅干も、いい味に仕上がっています。

平成17年度の「ごみ と資源の収集日カレンダー」 ができました!

環境総務課 ☎33-1471

カレンダーと新しい「ごみと資源の分け方、出し方」「ごみと資源の分け方ガイド」ができました。これらは、自治会から配布されるほか、市役所本庁舎、マロニエ、支所、連絡所、窓口コーナーでも配布しています。

また、環境総務課のホームページからも取り出すことができます。

<http://www.city.odawara.kanagawa.jp/kankyo/index.html>

入札参加登録の 申請手続き

管財契約課 ☎33-1325

市が発注する工事や製造の請負、物件の買入れ、測量・設計委託などの指名競争入札に参加を希望するかたは、次のとおり登録申請受付を行いますので手続きをしてください。なお、今回から登録方法が変わります。申請手続きの詳細は、ホームページをご覧ください。

<http://www.city.odawara.kanagawa.jp/kanzai/densinyusatutouroku.htm>

今回の登録の有効期間

平成17年10月1日～平成19年3月31日

申請書類の配布 3月25日(金)～5月31日(火)
※インターネットを利用して申請書作成プログラムをダウンロードし、申請書を作成してください。

申請書類の受付 4月11日(月)～5月31日(火)
※作成した申請書をフロッピーディスクなどに保存し、添付書類と一緒に県へ郵送していただきます。添付書類の中には、本市へ直接提出いただくものもあります。

アークロード市民窓口 で公金の納付・支払い

アークロード市民窓口

(小田原駅東西自由連絡通路内)

☎24-3731

4月1日から、小田原駅東西自由連絡通路内のアークロード市民窓口で、公金の納付・支払いができるようになります。土・日、祝日も取扱いますので、ぜひご利用ください。

なお窓口にお越しの際は、必ず納付書をお持ちください。

取扱時間 平日7:30～19:00

土・日、祝休日8:30～17:00

納付・支払いできるもの

市県民税、固定資産税・都市計画税、軽自動車税、清掃手数料、保育料、市営住宅使用料、霊園管理料、下水道事業受益者負担金、水洗便所改造資金貸付金、国民健康保険料、介護保険料、放課後児童クラブ保護者負担金、市民交通傷害保険料、水道料金、下水道使用料

広域農道小田原湯河 原線の新設工事による 交通規制期間の延長

西湘地区行政センター広域農道課

☎32-8000

県が実施している広域農道小田原湯河原線の新設工事により、車両交通規制の期間を延長します。なお、歩行者は通行できます。

期間 平成19年3月まで

区間 太閤橋から一夜城歴史公園まで

共同募金運動報告

共同募金会小田原市支会

(社会福祉協議会内) ☎35-4000

平成16年度の一般募金は19,547,184円、年末たすけあい募金は12,080,016円でした。一般募金は、神奈川県共同募金会に送られ、県内の社会福祉施設や、福祉団体、社会福祉協議会などに配分します。

また、年末たすけあい募金は本市社会福祉協議会の配分委員会により準要保護世帯などに配分されました。市内の皆さんにはさまざまな形で協力いただきありがとうございました。

松永記念館の燻蒸に伴う臨時休館 郷土文化館 ☎23-1377

松永記念館所蔵資料の保存のため、収蔵庫と展示室の燻蒸を行います。ご迷惑をお掛けしますが、休館とさせていただきます。

休館期間 3月23日(水)～28日(月)

松永記念館前期平常展示 ～館蔵洋画を中心に～

郷土文化館 ☎23-1377

4月2日(土)～10月10日(祝)

館蔵資料の中から、井上三綱、井上正子、平田勝規、廣本了など、小田原ゆかりの洋画家の作品を中心に紹介します。

展示室だけでなく、国登録有形文化財の老樺荘や、庭園に咲く四季折々の花など、松永記念館の空間を存分にお楽しみください。

日時 4月2日(土)～10月10日(祝)
9:00～17:00

場所 松永記念館本館展示室(観覧無料)

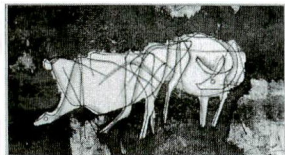

頼朝拳兵の 石橋山古戦場を訪ね、 春の海を眺めて山路を歩く

申込 小田原ボランティアガイド協会
☎22-8800

4月5日(火)

日時 4月5日(火)9:50～14:00ころ
※小雨決行

コース JR東海道線根府川駅集合～寺山神社～片浦中学校～根府川選果場～米神～文三堂～佐奈田霊社(石橋山古戦場)(昼食)～念仏坂～石橋～紀伊神社～真福寺～早川観音～久翁寺～早川駅(解散)(約8km、約4時間)

定員 70人・先着順

参加費 100円(保険料、資料代)

※受付時集金

※保険証(写)、弁当、飲物、雨具など。ハイキングに適した服装でご参加ください。

申込 電話で(9:00～16:00)

小田原競輪開催日

事業課 ☎23-1101

3月27日(日)～28日(月)場外

3月29日(火)～31日(木)

4月13日(水)～15日(金)

小田原競輪の収益金は、市民の皆さんのために役立っています。

小田原の月例イベント

●港の朝市 事務局 ☎22-6617

日時 3月19日・26日

4月2日・9日・16日

鮮魚 9:00から売り切れまで

鮮魚以外 7:00～10:00

場所 小田原漁港(早川)

●小田原女性プラザ CHAT 茶っと

女性行政課 ☎33-1725

①アトリエオーシャン作品展

「元気キッズのアートワーク」

日時 3月24日(木)～30日(水)

最終日は16:00まで

未就学～小学生の児童の美術サークルによる絵画や造形の展示です。未来のピカソたちの作品をご覧ください。

②家族展

日時 4月4日(月)～10日(日)

最終日は16:00まで

内容 父の写真～小田原城の四季
母の編物
娘のアートフラワー、木目込み人形ほか

※CHAT 茶っとの開所時間は
10:00～18:00です。

●昼のミニコンサート(第4水曜日)

市民交流課 ☎33-1706

日時 3月23日(水)12:30～12:45

場所 市役所2階談話ロビー

出演 渡邊純子(ピアノソロ)

内容 「亜麻色の髪の乙女」
(ドビュッシー作)ほか

●草花などの即売会

フラワーガーデン ☎34-2814

日時 毎週日曜日10:00～15:00

(小雨決行)

場所 フラワーガーデン

●とれたてイチ～野菜の即売会

小田原とれたて倉庫 ☎22-6855

日時 3月20日(日)・4月3日(日)

10:00～16:00

場所 小田原とれたて倉庫
(スポーツ会館となり)



●小田原地下街での「街かどコンサート」は、しばらく休演します。

産業政策課 ☎33-1519

毎月第4土曜日に小田原地下街で開催している「街かどコンサート」は、小田原駅東口地下公共通路整備事業のため、しばらくの間、休演します。

●リサイクルプラザ「えこっと」情報

環境総務課 ☎33-1471

○リサイクル家具抽選会

～初の「籐フェア」を開催～

毎月第2・第4日曜日 15:00から。

3月は27日、4月は10日と24日になります。

3月27日は、籐家具ばかりを集めた初の「籐フェア」抽選会です!

展示中の家具は、市のホームページでも見ることができます。

<http://www.city.odawara.kanagawa.jp/kankyo/plaza/plaza1.html>

○リサイクル自転車販売

毎月第4日曜日14:00から。3月は27日に行います。販売数は10台程度、先着順になります(雨天中止)。

○環境プログラム情報

毎月第1日曜日13:00～16:00

おもちゃ病院(壊れてしまったおもちゃを直します)

毎週水・木・金曜日13:00～16:30

紙すき体験・さき織り体験・エコぞうりづくり

毎週木・土曜日13:00～17:00

帽子ストラップづくり

その他(不定期)

ハーブせっけんづくり

環境クイズ&リユースノートづくり

※プログラムは変更になる場合もあります。

○不用品の引取り販売

家庭で不用となっている雑貨なども販売しています。皆さんの家庭で眠っている不用品でなるべく未使用のものを提供してください(ただし、衣類、食品、家電製品、医療品、大型のものは除く)。品物によっては、引取りをお断りすることもあります。

※「えこっと」は火曜日を除き、毎日13:00から18:00まで開店しています。駐車場はありません。

イベント

event



市内や県下で毎月行われるイベント

おだわら国際交流ラウンジ “ティーサロン”

申込 市民交流課 ☎33-1703

3月19日(土)

「小田原・箱根SGGクラブの

観光ボランティア」

3月のティーサロンは、小田原・箱根地区善意通訳者の会(OHSGG)がホストとなり、活動紹介および歓談を行います。OHSGGは、善意通訳ボランティアとして、主に小田原城や箱根を観光する外国人のかたの通訳をすることによって、国際交流・日本文化の紹介などを行っています。

日時 3月19日(土)14:00～16:00

場所 おだわら国際交流ラウンジ
(栄町駐車場3階)

参加費 200円(茶菓子代)

申込 3月18日(金)まで

木製品新作展示会

産業政策課 ☎33-1515

3月18日(金)～21日(休)

小田原の伝統的な挽物(ロクロ)技術を中心に長年仕事をしてきた職人のグループが、木製品の新作発表会を行います。漆器を中心にした木製品(汁椀・盆・小物入・アクセサリなど)を展示するとともに、アンケートに協力いただいたかたには記念品を差し上げます。

日時 3月18日(金)～21日(休)10:00～18:00

場所 小田原宿なりわい交流館
(本町3-6-23)

主催 樹心西湘(キゴコロセイショウ)

代表 鈴木秀治(☎0460-2-3940)

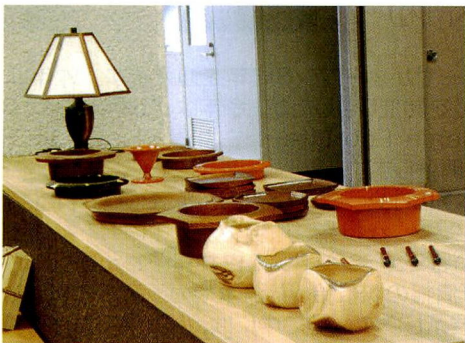

長興山紹太寺のしだれ桜

申込 小田原ボランティアガイド協会

☎22-8800

3月22日(火)

春日局ゆかりの「しだれ桜」から板橋まで春風に乗って歴史散策。

日時 3月22日(火)10:00～15:00ころ

※小雨決行

コース 箱根登山鉄道入生田駅集合～長興山紹太寺入口～総門跡～現・紹太寺～石地藏跡～中心堂宇の伽藍跡～稲葉一族の墓所～鉄牛和尚の寿塔～しだれ桜～裏大門の道～紹太寺境石跡～風祭一里塚跡～お塔坂～小田原用水取入口～松永記念館(昼食)～香林寺～秋葉山量覚院～板橋地藏尊～生福寺～東照宮～板橋見付～光円寺～居神社(解散)5Km

定員 80人・先着順

参加費 100円(保険代・資料代)

※お弁当・水筒・保険証(写し)・雨具、山道につき歩きやすい履物と服装でご参加ください。

申込 電話で(9:00～16:00)



ミューズ・フェスタ2005

県立生命の星・地球博物館 ☎21-1515

3月20日(祝)～21日(休)

地域と一体になって、開館記念日のお祭りを行います。今年は開館10周年!地震と防災についてのシンポジウムを始め、大人も子どもも楽しめる催しをたくさん用意しています。

日時 3月20日(祝)・21日(休)9:00～16:30

場所 県立生命の星・地球博物館

内容 シンポジウム「大地の動きと私たちの暮らし」、博物館10年の歩み、子ども自然科学ひろば、マジック・ショー、ミニコンサート、ジュニアリーダーと遊ぼう、「関東大震災と小田原」ビデオ上映など

第4回田島桜まつり

田島桜の里運営委員会・三浦

☎42-0302

3月26日(土)～4月3日(日)

田島地区を流れる剣沢川沿いに、樹齢40年以上のソメイヨシノが約700mに渡って咲き誇ります。満開の桜と秀麗富士の眺めは格別です。ぜひ、お出かけください。

期日 3月26日(土)～4月3日(日)

場所 田島ふれあい広場

主な催し(雨天順延)

●3月26日(土)・27日(日)

地場産品の販売、模擬店コーナー

●3月26日(土)

まつり太鼓の演奏と田島公民館文化発表会(大正琴、民謡、民舞などの発表会を行います)

●4月2日(土)

津島神社祭礼(桜並木の下を山車が練り歩きます)



第25回 全国豊かな海づくり大会 小田原地域大会プレ大会 講演会

～相模湾の豊かな海の恵みと食文化の発信～

水産海浜課 ☎22-9227

3月25日(金)

相模湾でとれた魚はどのように私たちのもとへ届くのでしょうか。そして、家庭でホテルの味が楽しめたらと思いませんか。小田原・城下町大使の剣持恒男さんをお迎えしてお話をさせていただきます。入場無料、申込不要。

日時 3月25日(金)13:00～15:00

場所 中央公民館

○新鮮な魚を食卓へ届けるために

講師 神奈川県環境農政水産課主任技師 臼井一茂さん

○ホテルの味をご家庭でも

講師 ホテルオークラ顧問・名誉総料理長 剣持恒男さん

おだわら国際交流ラウンジ“ティーサロン” 市民(団体)がホストになり、お茶とお菓子をいただきながら、「海外生活体験」「在住外国人の故郷紹介」「日本文化紹介」「NGO活動紹介」などを通して楽しいひとときを過ごしていただくイベントです。この“ティーサロン”をプロデュースして下さるホストを募集しています。詳しくはお問い合わせください。

新しい小田原の名物「小田原おでん」が小田原の桜と競演!!

第1回小田原おでんサミット

日時 **3月26日(土)・27日(日)**

場所 **小田原城銅門広場**

「小田原かまぼこ桜まつり」(詳しく2ページをご覧ください)にあわせて行います。

主なイベント

①小田原おでんフォーラム

(3月27日14:00～16:30)

おでん研究家(新井由己さん)の基調講演、静岡・青森などのおでん産地代表と小田原・城下町大使の阿藤快さんを招き、パネルディスカッションを行います

②ふるさと 味のおでん横丁

(両日正午より売り切れまで)

サミットに参加する地域のおでんを販売します



産業政策課 ☎33-1515 小田原蒲鉾水産加工業協同組合 ☎22-4068

心におみやげ、
見つけて小田原。

春。心も、からだも、ウキウキ

クラシック、ポピュラーから童謡まで、おなじみの名曲たちを美しいコーラスでお楽しみください。

市民ロビーコンサート

～ちょっとおしゃれな春色コンサート～

日時 **3月18日(金)12:20～12:50**

場所 **市役所2階市民ロビー**



出演 **女声四部合唱「キャトルフィーユ」**
曲目 **冬のソナタ～最初から今まで／マイメモリー～
なごみ系? 日本の四季メドレー
モーツァルトのオペラ『魔笛』より ほか**

市民交流課 ☎33-1706

小田原城ミュージゼ3周年記念特別展

地球と仲良くね! -Let's Begin Eco Life-

白井貴子ビーチコーミング展

日時 **4月1日(金)～29日(祝)**

9:00～17:00

(入場は16:30まで)

場所 **小田原城ミュージゼ
特設会場**

(小田原城常盤木門内)



3月17日で小田原城ミュージゼがオープン3周年を迎えます。昨年は、2周年記念として『花染展』を開催しましたが、今年は、3周年を迎え『地球と仲良くね! -Let's Begin Eco Life- 白井貴子ビーチコーミング展』と題して、特別展を開催します。

NHKテレビ「ひるどき日本列島」やラジオなどで活躍、2001年にはTB Sラジオ環境キャンペーンソングを担当、環境省やアイドリングストップのイベントにも参加しているミュージシャンの白井貴子さんが行っているビーチコーミング(海岸清掃の際に拾った流木やガラス玉で作ったオブジェ)の作品を10数点展示します。その中には、小田原の海岸で拾ったものから作った作品も展示する予定です。

ぜひ、この機会にご来場ください。入場無料。

小田原城ミュージゼ ☎22-3823