

おたわらしいふ

2005

9 / 15日号

広報おたわら・くらしのガイド

9/15 ▶▶ 10/14



ボクたちも
たまねぎオーナー!!

小田原産の農産物を味わおう！

農政課 ☎33 1494

たまねぎオーナー制度

たまねぎオーナー制を行っている中地区は、たまねぎの名産地として知られています。その名も「しもなかつまねぎ」。約100戸の農家が20haの畑で年間600トンもの「しもなかつま

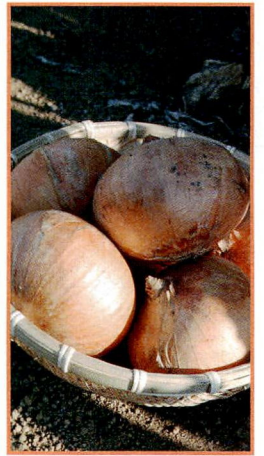

ねぎ」を生産しています。

おいしさの秘密は、恵まれた土壌にあります。近くの畜産農家からの牛糞を、ふんだんに使った堆肥で土をつくり、甘くて大きなたまねぎを実らせます。この甘くておいしい「しもなかつまねぎ」のオーナーになつてみませんか。秋に苗を定植し、春には自分で収穫します。お子さんにもできる簡単な作業です。畑仕事なので、季節により

雑草などの除草作業はありますが、苗の定植から収穫までJAおだわら下中支店青年部がお手伝いします。採れたての「しもなかつまねぎ」をぜひ味わってください。



場所 小竹地区 500区画・先着順
料金 1区画(200玉収穫予定) 3,000円

申込

9月30日(金)までに、

JAおだわら下中支店 ☎43 0312

作業の流れ

11月中・下旬……定植予定

4月ごろ……雑草取り

5月中旬……収穫

みかんの木オーナー制

「小田原みかん」は、味が濃厚で長く長期間貯蔵できる特徴があり、全国の産地のみかんがなくなる時期にも食べられることから、多くのかたに喜ばれてきました。この特徴を生かして、国内で消費されるばかりでなく、海外にも輸出しています。



そこで、この完熟みかんを味わうことができるのが、みかんの木オーナー制です。
みかんの木のオーナーになると、1本の木に実るこの完



熟みかんが丸ごと全てオーナーのものになります。日常の栽培管理は、農家が丹精をこめて行います。オーナーのかたは、みかん狩りを楽しんでいただき、太陽と大地の恵みが凝縮されたおいしいみかんを味わってください。

品種と収穫時期

●極早生・早生みかん

(10月中旬から11月中旬)

完熟させると一層味が良くなり、みかん狩りに多く利用されます。

●大津みかん(11月下旬から12月上旬)

甘味と酸味のバランスがよく、小田原みかんのエースです。

●青島みかん(11月下旬から12月下旬)

大津みかんと同様、甘味と酸味のバランスがよく、風味が濃厚で貯蔵性に優れます。

価格

木の大きさにより価格は異なりますが、収穫量約40kgで8,000円が目安です。取り扱い品種と価格は、JAおだわら各支店へお問い合わせください。

申込

JAおだわら早川支店 ☎22 3966

(早川みかんの木オーナー会)

JAおだわら国府津支店 ☎47 4178

(国府津フレッシュみかんオーナー会)

JAおだわら田島出張所 ☎42 0254

(キャッチング富士田島みかんオーナー会)

JAおだわら片浦支店 ☎29 0011
(片浦みかんオーナー組合)

10/16日 一夜城まつり

観光協会 ☎22-5002



豊臣秀吉が小田原合戦の際に、一夜にして築いたといわれる「石垣山一夜城」での邦楽演奏や野点のほか、北條手作り甲冑隊の迎えがあります。

秋の一日戦国時代の歴史と情緒を感じながら家族でお楽しみください。

時間

10時30分～15時30分(雨天中止)

場所 石垣山一夜城歴史公園

内容

邦楽演奏、子供シヨ、小田原囃子、合戦餅、小田原ちようちん製作、子供遊具

交通

JR早川駅・箱根登山線箱根板橋駅から会場までシャトルバス運行(始発9時30分。約30分間隔)

キャンパスシティおだわら

生涯学習政策課 ☎33-1712

あなたの学びを市が認定をするシステム、キャンパスシティおだわらが10月からスタートします。対象事業は、記事中に**㊥**(必修)または**㊦**(自由)と表示されています。詳しくは、9月1日号をご覧ください。

11/19㊥・20㊥

城下町おだわらツーデーマーチ

城下町おだわらツーデーマーチ実行委員会事務局
☎38-1198



- コース 19日㊥** 曾我丘陵コース 30km
 曾我梅林コース 20km
 飯泉観音コース 10km
 湯河原・真鶴コース 20km
- 20日㊥** 尊徳・一夜城コース 30km
 太閤一夜城コース 20km
 <新コース>箱根コース 20km
 <新コース>小田原城総構コース 10km
 ファミリーコース 6km

会場 小田原城址公園銅門広場、湯河原中学校、元箱根苑地

- 参加費** 事前一般 2,000円
 当日一般 2,000円
 中学生以下 200円
 団体一般 1,300円
 団体中学生以下 100円

申込 10月4日㊥まで(大会ガイドブック掲載期限)郵便振替、現金書留、直接持参

パンフレット

市役所、アリーナ、マロニエなど市内各公共施設などで配布中。事務局までお電話いただければ郵送もします

㊦ 一日農業体験学習
参加者募集

申込 農政課 ☎33-1494

さわやかな秋空のもと、家族で稲刈りをして汗を流した後は、地元で取れた新鮮な農作物を使って、料理講習を行います。



収穫の喜びや、旬の味わいを体験してみましよう。
日時 10月8日(㊥)9時~13時

(雨天時は、稲刈り中止)
場所 栢山(集合は尊徳記念館)

対象

市内小学生と保護者50人・先着順

参加費 一家族1,500円

※新米などのおみやげが付きまます。

㊦ 旬の野菜を使った料理教室

申込 青果市場管理事務所 ☎48-1551

日時 10月9日(㊥)10時~13時

場所 マロニエ

定員 30人・先着順

参加費 300円(材料代)

持ち物 エプロン、三角布、ふきん、筆記用具

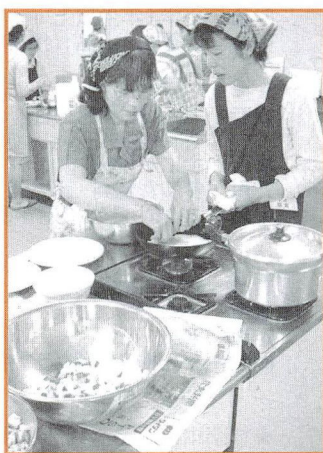

㊦ 自然探究会

「きのこを観察しよう」

申込 郷土文化館 ☎23-1377

野生のきのこには、食用になるもの、毒性のあるものなど多くの種類があります。

さまざまなきのこを観察しながら、秋の石垣山を歩いてみましょう!

日時 10月16日(㊥)9時~14時30分

※雨天中止

コース 入生田駅(集合)~石垣山一

対象 小学生以上30人(小学校低学年は保護者同伴)・先着順

講師 きのことアドバイザー 木内信行さん

申込 9月30日(金)から

※昼食、新聞紙、ビニール袋、軍手持参

夜城歴史公園(解散)

二宮金次郎(尊徳)が柴刈りに通った矢佐芝山(南足柄市)から尊徳生家まで歩き、少年時代の金次郎を偲びます。なお、当日は尊徳記念館で「尊徳祭」が開かれています。

時間 大雄山線塚原駅 8時集合

※塚原駅からハイキングをし、出発地点(矢佐芝)で地元自治会のかたと合流して尊徳生家まで歩きます。

10/23日

二宮金次郎柴刈りウォーク「矢佐芝山から一万歩」

尊徳記念館 ☎36-2381

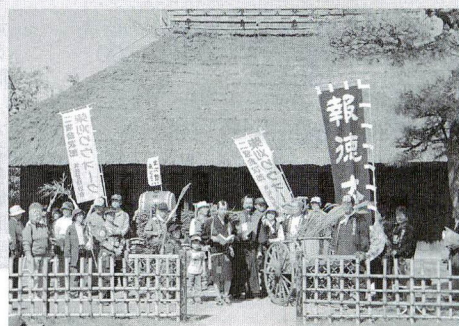

コース

塚原駅(8時10分出発)~グリーンヒル南足柄入口~矢佐芝口通り~矢佐芝周辺~矢佐芝公民館(9時45分出発)~三竹~山道橋~油菜栽培地跡~捨苗栽培地跡~尊徳生家・尊徳記念館(11時50分着)

※塚原駅~矢佐芝公民館約3km

矢佐芝~尊徳生家約7km

申込 直接または電話で

(100人・先着順)

※柴刈り:「たきぎ(木を燃やして炊事などをする)」に使う木の細かい枝、柴を取りに行くこと。

市民の皆さんの活動紹介のために開放しているコーナーです。問い合わせなどは、それぞれの連絡先へお願いします。掲載を希望する場合は発行月の前々月の月末までに(先着順)。

市民プラザ

☎広報広聴室 ☎33-1261

掲載申込先 広報広聴室 FAX32-4640

電子申請・届出サービスによる申し込み
http://www.e-kanagawa.lg.jp/

★図書館ボランティア

対象 月2回程度、1日2時間程度の活動が可能な高校生以上
申込 9月30日金まで
かもめ図書館フレンズ・中田 ☎43-2657

★講師指導で庭木の剪定、竹垣のつくり方などの勉強を一緒にしませんか

日程 原則として毎月1回(第2火曜日午後)
費用 入会金1,000円、年会費8,000円(途中入会者は月割り)
申込 緑樹会・大澤 ☎・FAX43-2275

★フラワーアレンジメント

日時 毎月第2・4の木曜日10:30~12:00
場所 スペース楽(南町)
費用 月3,500円
申込 フラワーズ・西川 携帯090-6506-5907

★秋・冬のスクラブ結び

コート下の防寒とパーティなどの華やぎ結び
日時 10月・11月第3火曜日13:30~15:30
日時 決定後連絡
定員 各回6人 費用 2,000円
申込 黒柳 ☎48-7167

★おやこたいそうるんたった

運動遊びで運動能力の基礎を身につけよう
日時 ①10月3日(月)、②4日(火)から
①②とも同曜日10:30~(8回)
場所 ①板橋公民館 ②下堀公民館
対象 2歳半~4歳児の親子ペア20組
費用 3,000円(保険含)
申込 同会・上村 ☎22-1455

★身体障害者向けパソコンボランティア募集説明会

日時 9月22日(木)18:30~20:30
場所 社会福祉センター
対象 中学生以上20人程度
申込 9月21日(水)までに、電話・ファクス・Eメールで
NPO法人パソコンサークル・矢敷
☎・FAX81-2769
Eメール:y5r5g@sonata.plala.or.jp

★ハート・クロス・ハート 手作り絵本展

日時 10月22日(土)~30日(日)9:30~17:00
(最終日は16:00まで・24日(日)は休み)
場所 かもめ図書館
問 手作り絵本の会・平池 ☎48-3250

★開院12周年記念 ホスピス施設見学会

院内施設と活動紹介や将来計画の紹介
日時 9月23日(金)・24日(土)
9:00~11:00・14:00~16:00
場所 ピースハウス病院(中井町)
問 ピースハウス病院 ☎81-8900

★ハーブコーディネーターサークル「ぶどうの樹」 会員募集

楽しいハーブ&ポップ&クラフト
日程 ①第3月曜日②第3金曜日
場所 尊徳記念館/中央公民館
定員 各15~20人程度
費用 月額1,500円
申込 黒川 ☎・FAX37-5952

★刑務所作業製品展示即売会

刑務作業で作られた食料品・家具などの販売
日時 9月24日(土)・25日(日)10:00~16:00
(25日は15:00まで)
場所 市民会館
問 矯正協会 ☎045-840-1169

★第47回明治大学マンドリン倶楽部定期演奏会

日時 9月25日(日)開場17:30開演18:00
場所 市民会館
費用 1,500円
問 加藤 ☎・FAX22-9343

★アーユルヴェータでセルフケア

日時 9月29日(木)10:30~12:30
場所 生活クラブ小田原センター(東町)
費用 1,500円
申込 あおいぼし・神馬 ☎22-1044

★第12回能面展

日時 10月1日(土)~6日(金)9:00~16:30
(最終日は15:30まで)
場所 小田原城址公園 常盤木門
問 おだわら面友会事務局・須田 ☎47-5785

★合気道教室

日時 10月2日(日)・9日(日)14:00~16:00
場所 スポーツ会館
対象 小学1年生以上 費用 1,000円
申込 合気会・山名 携帯090-7701-8484

★大畑由美さんによる子育て講座

日時 10月6日(木)・20日(木)・11月10日(木)・24日(木)・12月1日(木)の10:00~12:00
場所 主にかもめ図書館
費用 参加費無料・託児代(300円)・定員あり
申込 おはなしこひつじ・小島 ☎47-0121

★食育講座(牛乳のお話し)

日時 10月7日(金)10:30~12:30
場所 マロニエ
定員 30人
問・申込 湘南生活クラブ生協・石坂 ☎32-3511

★神奈川県小品盆栽連合展

日時 10月8日(土)~10日(日)9:00~16:00
場所 小田原城常盤木門
問 神奈川県小品盆栽連合会事務局
やまと園 ☎046-268-0121

★会い愛バザール

福祉施設の自主作品を販売します。
日時 10月8日(土)10:00~15:00
場所 ちえのわハウス(国府津)
問 枝野 ☎49-6045

★楽しく・チャレンジ・バランスボール

日時 10月13日(木)14:00~
場所 小田原アリーナ
費用 900円
申込 9月30日(金)までに、
リズム体操協会・大脇 ☎48-4513

★ベーグルサンドを作ろう

日時 10月15日(土)10:00~12:30
場所 崎村調理師専門学校
対象 一般20人
費用 大人500円、小学生以下は250円、親子の場合750円
申込 9月30日までに、
有料老人ホームジョイアス城山
☎32-1020

★第25回永耕祭

陶芸・機織・手芸作品の展示販売、パン・無農薬野菜・花の販売、地域との交流企画やアトラクションなど。
日時 10月15日(土)11:00~15:00
16日(日)10:00~14:00
場所 永耕園(曾我岸)
※バザー用品、ボランティア募集中
問 永耕祭実行委員会 ☎42-2268

★小田原市消費者の会不用品即売会

お気軽にご参加を
日時 10月16日(日)10:00~13:00
場所 マロニエ
取扱品目 日用雑貨・陶器・衣料品・食料品など
受付 10月15日(土)10:00~14:00マロニエで
問 荻野 ☎22-5474

★社交ダンスの集い チェリーダンスサークル

日時 10月15日(土)17:00~20:30
場所 中央公民館
出演 ダンス音楽歌手・北原明(小田原市出身)
費用 前売券1,500円 当日券2,000円
申込 佐藤 ☎42-4125

★車いすハイキングの会参加者募集

車イス使用の身体障害者のかたと、ボランティアのかたとで箱根高原周辺のハイキングの会を行います。
目的地 芦ノ湖遊覧船と湖畔散策・ロープウェイで駒ヶ岳頂上
期日 10月16日(日)
募集人数 車イス使用の身体障害者のかた50人、支援ボランティアのかた250人
参加費用 身体障害者のかた:無料 支援ボランティアのかた(一般)6,500円、(学生)3,000円
申込 山岳集団ベルククラブ本部代表事務所(室井方) ☎23-0416・FAX23-6290

★ボディコンディショニング教室

(転倒予防教室)
体力測定・簡単な運動・ストレッチング・マッサージ指導など
日時 10月21日・11月4日・18日・12月2日・9日・16日(金曜日)6回)10:00~11:30
場所 神奈川衛生学園専門学校(南鴨宮)
対象 一般15人
費用 1,500円(教材費含む・初日に徴収)
※運動にできる服装・靴でお越しください。
申込 神奈川衛生学園専門学校(臨床施設) ☎・FAX48-4441

★学校へ行こう週間のお知らせ

この機会に学校の様子をご覧ください。
●小田原養護学校
日時 10月11日(火)~14日(金)10:00~11:30
※12日(水)のみ13:10~14:30も公開します。参観希望者はあらかじめ学校へご連絡ください。校長講話や個別支援計画についての説明会も行います。
申込 中谷 ☎37-2755
●平塚ろう学校
日程 10月11日(火)~15日(土)
部活動・授業・手話研究会などが見学できます。すべて事前申込なので詳しくはお問い合わせください。
問 山本 ☎0463-32-0129
FAX0463-32-1646

●秦野養護学校

日時 10月11日(火)~14日(金)10:00~11:30
※参観を希望なさる場合は当日学校事務室で申し込みをしてください。
申込 内海 ☎0463-81-0948

★腹式呼吸で気持ちいいゴムバンド体操会員募集

日時・場所
毎週火曜日14:00~15:00・いそぎ
毎週水曜日10:00~11:00・梅の里センター
対象 中高年・一般
費用 入会金1,500円/月額3,500円
申込 アルファピクス・メイミー ヨコヤマ ☎070-6641-6735

★社交ダンス「マイライフ」会員募集

日時 毎週月曜日19:00~21:00
場所 尊徳記念館
対象 多少踊れるかた、基本を大切に踊ります
費用 月額3,000円
申込 古澤 ☎・FAX34-5868

★国府津ロングメモリー会員募集

社交ダンスのサークルです。見学に来てください
日時 毎週木曜日13:00~16:00
場所 国府津公民館
費用 月額2,500円
申込 佐藤 ☎22-3526

health
健康
健康カレンダーとあわせてご覧ください
保健センター
☎47-0820

休日・夜間急患診療カレンダー

場所 保健センター

●休日診療 ※保険証をお忘れなく!
受付 8:30~11:30(歯科9:00~) 13:00~15:30

	内科	小児科	耳鼻咽喉科	眼科	歯科
9月18日(日)	○	○	○	○	○
19日(祝)	○	○	○		○
23日(祝)	○	○	○	○	○
25日(日)	○	○	○		○
10月 2日(日)	○	○	○	○	○
10月 9日(日)	○	○	○		○
10月10日(祝)	○	○	○	○	○

予防接種

●ポリオ

期日 10月3日(月)から11月10日(木)まで実施しています。詳しくは健康カレンダーをご覧ください。

●高齢者インフルエンザ予防接種

対象 小田原市に住居登録・外国人登録があるかたのうち、①65歳以上のかた ②60歳以上65歳未満のかたで、心臓やじん臓、呼吸器などに重い障害があるかた

実施期間 10月15日~18年2月28日
接種回数 1回

自己負担金 1,000円

※生活保護世帯は免除になります。健康づくり課で免除確認書を発行します。

接種場所

市内取扱医療機関(健康カレンダー参照)・足柄上・下郡取扱医療機関

持ち物

国民健康保険者証など住所・年齢がわかるもの、60歳以上65歳未満のかたで対象に該当するかたは身体障害者福祉手帳、生活保護世帯のかたは自己負担金免除確認書
※なるべく12月中に接種しましょう

10月の健康診査などの予定

【赤ちゃんのための健診・相談など】

事業名	対象など
4か月児健診	平成17年6月生
8~9か月児健診	取扱医療機関にて
1歳6か月児健診	平成16年3月生
2歳児歯科健診	平成15年9月生
3歳児健診	平成14年3月生
ママパパ学級	プレパパ 夫婦で参加 コース 電話申込制
	沐浴 夫や家族の コース 参加も可 電話申込制
いきいき親子育児相談	保健センター、 小田原アリーナにて
親子心理カウンセリング	電話申込制

【大人のための検診・相談】

事業名	申し込みなど
すこやか健康相談	電話申込制
こころの電話相談室	毎週月曜日 専用電話あり

【はつらつ健康相談・巡回育児相談】

- 10月7日(金)9:30~11:30 前羽福祉館
 - 10月17日(月)13:30~15:30 久野区民会館
- 内容 骨密度測定、健康・栄養相談、1歳未満のお子さんの体重測定など

健康診断(胸部レントゲン)

対象 15歳以上のかた(学校や職場で受診しているかたを除く)

申込 当日、直接会場で。無料

- 9月27日(火)
9:30~10:30 穴部公民館
11:00~12:00 北ノ窪公民館
13:30~14:00 富水西北公民館
14:30~15:00 堀の内公民館
- 9月29日(木)
9:00~10:30 アリーナ駐車場
11:00~12:00 豊川支所
13:30~15:00 飯泉公民館
- 10月4日(火)
9:30~10:30 西大友公民館
11:00~12:00 曾我大沢公民館
13:30~14:00 春木住宅集会場
14:30~15:00 富士見自治会集会所

献血

- イトーヨーカドー
9月19日(祝)・24日(土)
10月10日(祝)

時間 10:00~12:00
13:00~15:30

C 生活習慣病予防教室(電話申込制)

- 10月13日(木)
骨粗しょう症「骨太への道」
講師 小田原医師会医師 鈴木淳さん
時間 13:30~15:00(受付13:00~)
場所 保健センター

C 健康づくり教室(栄養、調理実習)

- 10月27日(木)
「たっぷりカルシウム*骨げんき!」
時間 10:00~12:00(受付9:30~)
場所 保健センター
対象 おおむね40歳~69歳のかた
定員 30人・先着順(電話申込制)
受講料 300円(教材費)

がん集団検診(電話申込制)

※対象など詳細は健康カレンダー参照

●乳がん・子宮頸部がん集団検診

対象 20歳以上の女性
○10月15日(土)保健センター

●胃がん集団検診

対象 40歳以上
○10月 5日(水)尊徳記念館駐車場
○10月 7日(金)国府津公民館
○10月15日(土)保健センター

こども健康週間 「健やかな成長を支える」

日時 10月23日(日)
13:30~14:30(受付13:00~)
場所 保健センター
講師 小田原医師会 遠藤郁夫さん
定員 200人・(事前申し込み制)・電話で
※託児あり40人(先着順)
※講演終了後、小児科医による個別健康相談も受けられます。
事前に電話で。30人・先着順

病院・診療所についてのご相談は、 小田原医師会地域医療連携室まで

- かかりつけ医の紹介
 - 各医療機関の診療時間・休診日など
 - 在宅医療・介護保険の主治医の紹介
 - 健診・検査・予防接種実施医療機関の紹介
 - ※インフルエンザの予防接種取り扱い医療機関も紹介しています。
- 月~金曜日 9:00~17:00
土曜日 9:00~12:00
☎47-0833・FAX 49-3766



児童・生徒科学展覧会

学校教育課 ☎33-1684

市内の児童・生徒が夏休みを中心に
取り組んだ科学的研究物を展示します。

時間 10:00～17:00

場所 市民会館

よいこ名作劇場

申込 生涯学習政策課 ☎33-1711

日時 9月24日(土)10:00～、13:30～

場所 中央公民館

定員 各70人(無料・当日先着順)

- ①くまのプーさん プーさんと大あらし
- ②くまのおいしゃさん
- ③ある森のおはなし るるるのルール

図書館子どもクラブ 参加者募集

かもめ図書館 ☎49-7800

学習や遊びの要素を取り入れた活動を通じて、子どもたちに図書館の楽しさをもっとよく知ってもらうため、参加者を募集します。

内容 カウンター業務、手作り絵本の製作、読み聞かせ体験や高齢者とのふれあいなどを行います。

活動場所 かもめ図書館

活動期間

10月15日(土)から平成18年3月18日(土)までの6か月間(毎月第3土曜日) 10:00～(1時間～1時間半程度)

対象 市内在住の小学1～3年生20人・多数抽選

※一度この事業に参加されたかたは、ご遠慮ください。

申込

9月30日(金)まで(必着)に、住所・氏名(ふりがな)・電話番号・学校名・学年・保護者氏名を、電話・はがきまたは直接。

〒250-0875 小田原市南鴨宮1-5-30

かもめ図書館

子ども映画会と 金次郎のおはなし

尊徳記念館 ☎36-2381

日時 10月8日(土)10:00～(9:50開場)

場所 尊徳記念館

定員 60人

- ①小さなバイキングビッケ
大きな木馬の贈りもの(アニメ)
- ②魔法のじゅうたん(アニメ)
- ③金次郎のおはなし

金次郎と語ろう (二宮尊徳学習相談)

申込 尊徳記念館 ☎36-2381

二宮尊徳(金次郎)について一緒に考えながら勉強しましょう。

日時 9月24日(土)10:00～12:00

場所 尊徳記念館

定員 小・中学生20人

申込 前日までに

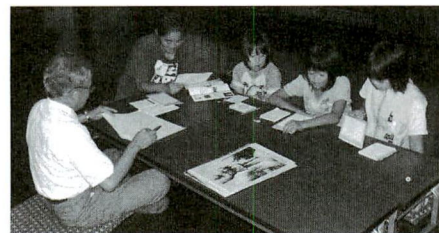

来て! 見て! 参加して! 子ども放送局

青少年課 ☎33-1736

毎月第1～第4土曜日の11:00～12:00に、かもめ図書館で放送中!

- 9月17日(土) 自然は僕らのステージ!
 - 9月24日(土) チャレンジ教室「オリジナル水鉄砲でずぶぬれバトル!」
 - 10月1日(土) 手作り体験 ～こんにゃくは何からできているの?～
 - 10月8日(土) 落語のおもしろさ教えます ～林家さく姫さんのお話し～
- ※過去放送分ビデオをお貸しします。

— 絵本のみみきかせ —

- 市立図書館 ☎24-1055
日時 毎週土曜日15:00～15:30
- かもめ図書館 ☎49-7800
日時 毎週土・日曜日15:00～15:30
毎月第2火曜日10:30～11:00
- 中央公民館 ☎35-5300
日時 10月1日(土)14:00～15:00
場所 中央公民館図書室(3F)

クイズ彩時期 「トンボ」 dragonfly

日本に約150種が生息している肉食性の昆虫で、蚊やハエを食べてくれることでも知られています。日本で最も大きいオニヤンマは体長10センチ超。鬼の様な顔つきをしていることからその名前が付けられました。最小はハッチョウトンボの体長14ミリ。そこで問題。

これまで確認された史上最大のトンボは何センチでしょう??

<答え>

古生代(約3億年前)の頃に生息していた「トンボ・メガニューラ」。羽を広げると70センチを超えたとされています。大きすぎて無気味…。

児童文化行事参加者募集 「手作りおもちゃで遊ぼう!」

申込 青少年課 ☎33-1736

手作りおもちゃをみんなで作ってあそぼう!

日時 10月30日(日)9:30～12:00

場所 いそげ

対象 小学1年生～6年生25人・多数抽選

申込 9月30日(金)までに住所・氏名・電話番号・学校名・学年を電話で。

※締め切り後も定員に達していない場合は、定員まで先着順に申し込みを受け付けます。

図書館子ども映画会

市立図書館 ☎24-1055

かもめ図書館 ☎49-7800

- 9月17日(土)13:30～(開場13:10)
市立図書館(定員50人)
○アニメ名作シリーズグリム童話集3
金のがちょう/死神のくれた仕事/おやつの前におぼけ退治(35分)
- 9月24日(土)14:00～(開場13:40)
かもめ図書館(定員180人)
○花さき山(18分)
○グランパ すてきなおいちゃん(27分)
- 10月8日(土)14:00～(開場13:40)
かもめ図書館(定員180人)
○ねずみさんのおんがえし(22分)
○源吉いさんと子ぎつね(18分)
- 10月15日(土)13:30～(開場13:10)
市立図書館(定員50人)
○アニメ名作シリーズグリム名作童話(35分)
おおかみと老犬ズルタン/王様と100匹のうさぎ/ヘンゼルとグレーテル



テニスを楽しむ日

スポーツ課 ☎38-1149

日時 10月10日(祝)10:00～16:00
種目 ソフトテニス・テニス
城山庭球場無料開放。雨天中止。
無料指導あり。
申込 当日直接

2005(後期)小田原市民ゴルフ大会

小田原市ゴルフ協会・大島 ☎34-1545

日時 10月26日(水) ※雨天決行
場所 小田原湯本カントリークラブ
対象 市内在住・在勤のかた
参加費 会員1,500円、一般3,000円
プレイ代 12,560円(昼食付、税込)
申込 ゴルフ練習場にある「大会参加
募集要項」にて

小田原アリーナの行事予定 ＜9月15日～10月14日＞

小田原アリーナ ☎38-1144

- 9月17日(土)
小田原地区秋季クラス別団体卓球大会
フットサル技能研修
- 9月18日(日)
小田原地区秋季9人制バレーボール大会
- 9月23日(祝)
スポーツ&レクリエーションフェア
- 9月24日(土)
全日本少年フットサル大会県予選
サタデーナイトリーグ1種フットサル
- 9月25日(日)
市バスケットボール審判研修会
- 10月2日(日)
市インディアカ総合大会
- 10月8日(土) 新体力テスト
サタデーナイトリーグ1種フットサル
- 10月9日(日)～10日(月)
全日本少年フットサル大会県予選
※イベント開催時は、一般利用ができません
いこともあります。

弓道教室

申込 体育協会 ☎38-3310

日時 10月1日から22日までの毎週火・木・
土曜日(全10回)18:30～20:30
場所 城内弓道場
対象 18歳以上(高校生は対象外)
20人・先着順
参加料 3,000円(傷害保険料含)
申込 9月27日(火)まで、電話にて

休日は家族・仲間と 楽しくスポーツ!

小田原アリーナ ☎38-1144

スポーツ施設を多くのかたに利用していただく
ため、次の日は施設の一部を空けてあります。
※日程の変更がある場合があります。
利用方法・料金については通常と同じです。
月曜日も利用できます。

- 小田原アリーナ(休館日:第4月曜日)
○メインアリーナ(要予約)
9月17日(土)・10月8日(土)・15日(土)
○個人利用(予約不可)
※バスケットボール・バドミントン・卓球の
種目を1人1回2時間まで、各種目の
コートが空いている場合にご利用でき
ます(道具は各自でご持参ください)。
9月18日(日)・10月16日(日)
- 小田原テニスガーデン(要予約)
テニス・ソフトテニス
9月24日(土)・25日(日)・10月2日(日)・8日(土)
- 酒匂川スポーツ広場(要予約)
野球・サッカー・少年野球・ソフトボール
9月18日(日)・10月16日(日)

西さがみ連邦共和国 スポーツ&レクリエーションフェア

西さがみ連邦共和国事務局 ☎33-1254
(当日)スポーツ課 ☎38-1149

子どもから高齢者まで気軽に楽しむこと
ができる内容が盛りだくさん。小学生に
よるドッジボール大会や3歳未満の幼児
による赤ちゃんダービーも行います。

日時 9月23日(祝)9:00～15:00
場所 小田原アリーナ、東富水小学校グラウンド
内容
①ニュースポーツ体験:フライングディスク、
ダーツ、スポーツ吹矢、トランポックス、リズ
ムなわとびなど ②チャレンジゲーム:ストラ
ックアウト、フリースロー、キックターゲットなど
③レクリエーションゲーム:伝承遊び(ペ
ーゴマ、けん玉など)、赤ちゃんダービーなど
④デモンストレーション:マーチングバンド、エ
アロビック、チアリーディング、ダブルダッチ
⑤アトラクション:ミニSL、フワフワ遊具「お
さるぼりん」 ⑥健康相談 ⑦子どもふれあ
い交流ゲーム:ドッジボール大会

神奈川県総合体育大会 (夏季大会)の結果

スポーツ課 ☎38-1149
体育協会 ☎38-3310

7月31日(日)・8月7日(日)・14日(日)の3日間、
猛暑の県内各地を舞台に行なわれまし
た。市代表の結果を以下のとおりです。

- ソフトボール:優勝
- ソフトテニス:3回戦敗退
- 水泳:男子5位、女子7位、総合6位
- ボウリング:男子16位、女子優勝
- ※冬季・夏季終了時点で総合1位

トレーニングルーム 利用者講習会＜10月分＞

対象 高校生以上・予約制

①小田原アリーナ ☎38-1144

日時
10月 2日(日)・ 8日(土)9:30～11:00
10月12日(水)・21日(金)18:30～20:00
定員 50人・先着順
申込 9月15日(木)9:00～

②スポーツ会館 ☎23-2465

日時 10月1日(土)13:30～15:00・10月
12日(水)・22日(土)18:30～20:00
のいずれか1日

秋の市民ハイキング

スポーツ課 ☎38-1149

日時 10月23日(日)
7:45小田原駅西口集合
(出発8:00、帰着予定19:00)

※雨天の場合は別行程
場所 伊豆天城(河津七滝)ハイキング
コース

定員 100人・先着順
参加費 3,200円(申し込み時に徴収)
申込

10月7日(金)まで(第4月曜日を除く・9:00
～17:00)に、小田原アリーナ内、小
田原市体育指導委員協議会事務局に

ウオーキング体験講座 ～西さがみ連邦共和国連携交流事業～

申込 スポーツ課 ☎38-1149
健康づくり課 ☎47-0820

ウオーキングを楽しみながら健康的な歩き方
を身につける初心者向けの体験講座です。

日時 10月21日(金)9:00～正午
場所 小田原アリーナ
定員 30人・先着順
受講料 無料
講師 健康づくり課保健師、県ウオー
キング協会
申込 10月11日(火)までに、電話にて

違反建築防止週間

建築指導課 ☎33-1434

期間 10月11日(火)～10月17日(月)

建築物の安全性を確保し、良好な市街地環境を守るために、違反建築パトロールを行います。家を建築されたかたは、適法建築物の証明となる「検査済証」がお手元にあるか、もう一度ご確認ください。

就学時健康診断を受けましょう

学校保健課 ☎33-1691

平成18年4月に小学校へ入学するお子さん(平成11年4月2日～平成12年4月1日生まれ)は、10月下旬～12月上旬に行く就学時健康診断を必ず受けてください。住民登録がされていないと、現在市内にお住まいでも、就学時健康診断通知書がお手元に届きませんので、至急手続きしてください。

都市計画生産緑地地区の変更案の縦覧

都市計画課 ☎33-1571

変更案の縦覧ができます。意見のあるかたは期間内に意見書を提出できます。

日時 10月13日(木)～27日(木)

8:30～17:00(土曜・日曜を除く)

場所 都市計画課(市役所6階)

今回の変更内容

●平成17年6月16日から6月29日までに追加指定の申し出があり、指定基準に適合した農地を加えた生産緑地の区域の拡大 ●行為制限が解除された生産緑地または公共施設となった生産緑地の区域の縮小・廃止

国民健康保険証が10月1日からひとりひとりのカード様式に変わります

保険課 ☎33-1845

●保険証の更新

現在お使いの国民健康保険被保険者証(保険証)は、9月30日で有効期限が切れます。新しい保険証は、9月下旬に配達記録郵便でお送りします。今回の更新から、今まで世帯で1枚だった保険証が、被保険者1人につき1枚となり、大きさも、真ん中で折りたたむと、ほぼクレジットカードサイズと、小さくなります。なお、有効期限切れの保険証は、保険課(市役所2階)または、各支所、中央連絡所、タウンセンター「マロニエ」・「いずみ」住民窓口のいずれかにお返しください。

国勢調査にご協力ください

総務課 ☎33-1295 県統計課 ☎045-210-3231

今年、21世紀最初の国勢調査の年で、10月1日に日本に住んでいるすべての人を対象に調査が行われます。国勢調査は、大正9年からおおむね5年ごとに行われ、今回で18回目になります。日本の人口は、これまでの増加傾向から減少傾向に転ずると見込まれており、今回の調査は、今後の人口の基準ともなる重要な調査です。本市では、市内を約1,400の区域に区切り、約1,200人の調査員が調査にあたります。調査員は、9月下旬から各世帯を訪問し、調査票などを配布します。その後、10月上旬に調査員が、もう一度各世帯を訪問し、記入していただいた調査票を回収にうかがいます。回収された調査票は、市・県を通じて総務省統計局に提出します。調査項目は、男女の別、出生の年月、就業状態、世帯の種類など全部で17項目になります。記入された内容は、統計法によって、厳重に守られます。調査に携わる調査員が、調査の結果を他人に漏らしたり、統計をつくる目的以外に調査票を使ったりすることは、法律で固く禁じられています。

なお、調査員に調査票の内容を見られたくない場合は、調査票をお配りした整理用封筒に入れ、封をして調査員に渡してください。封入された調査票を調査員が見ることは、絶対にありません。調査結果は、平成17年12月に人口と世帯数の速報値を公表します。平成18年10月には、詳細な結果が順次公表されます。

国勢調査の流れ

9月20日～22日:国勢調査パンフレットを世帯に配布



9月23日～30日:調査員が世帯に調査票などを配布



10月1日:調査期日



10月1日～10日:調査員が世帯から調査票などを回収



10月中旬～平成18年2月上旬:市にて調査票を審査



平成18年2月中旬:市から神奈川県に調査票を提出



平成18年3月:神奈川県から総務省統計局に調査票などを提出

市役所をかたる下水道の点検・清掃業者にご注意を!

下水道総務課 ☎33-1615

水道局給水課 ☎41-1231

市民の皆さんのお宅を訪問し、市役所や水道局と関係があるように装い、水質検査、配管調査・洗浄・消毒、浄水器の販売などを行う悪質な訪問販売が市内全域で相次いで発生しています。市や水道局では、皆さんからの依頼や了承のない限り、このような修繕や斡旋・委託は行っていません。

不明な点や不審に思われた場合は、お問い合わせください。

なお、水道メーターの取り替えの際には、事前に水道局から施工業者名が入った文書で連絡しております。

小田原駅東口周辺地区の水道管耐震化事業について

水道局工務課 ☎41-1227

水道局では、小田原駅東口周辺地区で昭和初期に布設された水道管を、平成17年度から4カ年計画で、地震に強いものに、順次更新します。工事の際には、該当地区の皆さんにその都度お知らせします。ご迷惑をおかけしますがご協力くださるようお願いいたします。

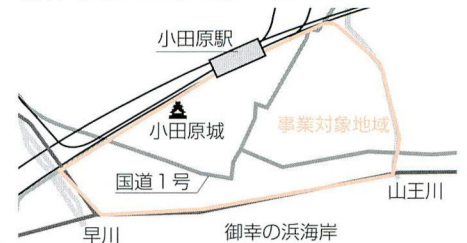

<ON AIR情報>

●小田原ケーブルテレビ9ch・15ch「議会放映」 9月24日(土)・25日(日)10:00～



『全国地域安全運動』
『安全・安心まちづくり旬間』
10月11日(火)～20日(木)
暮らし安全課 ☎33-1396

定期監査の結果

監査事務局 ☎33-1769

監査委員から次のような報告がありました。平成16年度事務事業の執行状況について、一般会計、特別会計に係る各部課などの収入事務・支出事務が、適正かつ効率的に執行されているかを重点項目として監査した結果、総体的には法令などに準拠し、計数は正確であり、事務処理はおおむね適正に執行されているものと認められました。

都市計画道路栄町小八幡線竹橋(山王川)架替工事期間中のう回路について

道路整備課 ☎33-1546

都市計画道路栄町小八幡線の竹橋(山王川)架替工事については、10月ごろから着工し、平成19年3月まで行う予定です。工事期間中は竹橋が通行できなくなりますが、歩行者、自転車については、竹橋南側に仮設の人道橋を設置しますので通行可能です。車両については、栄橋、芦子橋へのう回をお願いします。



久野霊園行き 直通臨時バスの運行

箱根登山バス小田原営業所
☎35-1271

お盆の時期に合わせて久野霊園への直通臨時バスが運行します。

期日 9月20日(火)・23日(祝)・24日(土)

発車場所と時刻

行き 小田原駅西口発 9:00～15:00
(30分間隔) ※12:00は運休

帰り 久野霊園発 9:30～15:30
(30分間隔) ※12:30は運休

料金(片道)

大人600円、子ども350円

高齢者に感謝をこめて

高齢介護課 ☎33-1841

多年にわたり社会に尽くしてこられた高齢者を敬愛し、長寿を祝いましょう。各地域では、敬老の日を中心に、自治会や民生委員児童委員協議会、地区社会福祉協議会などが中心になって、いろいろな敬老行事が行われます。

●市からのお祝い

88歳、99歳と100歳のかた…祝金
100歳のかた…額ぶち(内閣総理大臣の祝状が入ります)

最高齢の男女…記念品

長寿夫妻(結婚60年・70年を迎えた夫妻)…祝状と額ぶち

10月から介護保険施設などの負担額が変わります

高齢介護課 ☎33-1886

介護保険法の一部改正に伴い、10月1日から介護保険施設などの居住費(滞在費)と食費が保険給付の対象外になります。これらの費用は、各施設から利用者に請求されます。

利用者の負担額は施設ごとに異なりますので、詳しくは各施設に直接お問い合わせください。

利用者の負担になる費用

●介護保険施設(特別養護老人ホームなど)

居住費 多床室の場合、月額1万円程度

食費 現在の一般世帯の場合、月額約1,380円

●短期入所生活・療養介護(ショートステイ)

居住費 光熱水費相当額

食費 食事に要する費用

●通所介護・通所リハビリ(デイサービス・デイケア)

食費 食事に要する費用

10月1日～12月31日 共同募金運動に ご協力をお願いします

共同募金会小田原市支会 ☎35-4000

今年度から、赤い羽根募金と年末たすけあい募金を1回(同時)にお願いすることになりました。

昨年までと同様、県内の福祉活動を支援するためや、市内の生活に困っているかたなどに明るいお正月をむかえていただくための義援金や障害者地域作業所などへ配分させていただきます。皆さんの温かい善意の心をお寄せくださるようお願いいたします。

『秋の全国交通安全運動』
9月21日(水)～30日(金)
暮らし安全課 ☎33-1853

スローガン

「安全は 心と時間の ゆとりから」
「高齢者 模範を示そう 交通マナー」

重点

- ①夕暮れ時と夜間の交通事故防止対策の推進
- ②シートベルトとチャイルドシートの正しい着用の徹底
- ③二輪車・自転車の交通事故防止

真鶴道路の引継ぎについて

県土整備部道路整備課調査班
☎045-210-1111(内線6406)

日本道路公団が管理している一般有料道路「真鶴道路(一般国道135号)」を9月30日以降は神奈川県道路公社が引き継いで管理します。なお、通行料金に変更はなく、現在ご利用いただいているハイウェイカード、回数券は、引き続きご利用できます。

電話加入権共同公売

市税総務課 ☎33-1345

市では県小田原県税事務所と共同で、差し押さえをした電話加入権の公売を行います。公売には原則として、どなたでも参加することができます。詳しくはお問い合わせください。

公売方法 入札

公売日 9月22日(木)13:30～13:40

開札 9月22日(木)13:41

公売場所 荻窪350-1小田原合同庁舎
2階2B会議室

※都合により中止となる場合がありますので、お出かけ前にお問い合わせください。

景観アドバイザー相談

まちづくり景観課 ☎33-1573

魅力ある景観づくりに向けて、市の景観アドバイザーが建築物のデザインや色彩、緑化などのアドバイスを行います。

日程 10月5日(水)

申込 電話でお問い合わせください。
※景観アドバイザーは、実際の設計など
は行いません。

国・県・市 合同行政相談所の開設

市民相談室 ☎33-1383

国の行政機関などの業務に対する苦情や意見・要望はありませんか! 道路、税金、年金、登記、行政機関の窓口の対応など国の行政について、何でもお気軽にご相談ください。また、当日は人権擁護委員、民生・児童委員による、名誉き損・プライバシーの侵害、家庭や近所のことで困ったことや悩みごとの相談も受けております。

日時 10月11日(火)13:00~16:00

場所 市役所市民ロビー (2階)

内容 道路、交通安全、環境衛生、
国税、登記、年金、相続、マン
ション管理、行政機関の窓口の
対応、人権問題、心配ごとなど

精神障害者 地域生活支援センター 「やすらぎ」

障害福祉課 ☎33-1467 FAX33-1317

●面接相談・電話相談

精神保健福祉士などのスタッフが、当事者やその家族のかたの相談をお受けします。
相談専用電話番号:090-6508-6560
(開催日以外はつながりません)

●フリースペース

リラックスできる憩いの空間です。コーヒーマ・紅茶(1杯10円)のサービスも利用できます。

開催日・会場

10月 7日(金) 社会福祉センター

10月12日(水) 真鶴町保健センター

(13:30~15:30)

10月21日(金)

地域作業所「かふえ・えりむ」

(城山1-6-18クリスチャンセンタービル)

10月28日(金) 市民活動サポートセンター

時間 いずれも16:00~19:30

◎相談のみ

日時 10月3日(月)・17日(月)・24日(月)
13:00~18:00

場所 相談支援センター「ういず」内
(城山1-13-25)

ごぞんじですか! 検察審査会

小田原検察審査会 ☎22-6186

交通事故、詐欺、おどしなどの犯罪の被害にあい、警察や検察庁に訴えたが、検察官がその事件を起訴してくれない。このような不満をお持ちのかたのために検察審査会があります。費用は無料で、秘密は固く守られます。申立や手続きについての問い合わせは、小田原市本町1-7-9横浜地方裁判所小田原支局内小田原検察審査会へ

障害のあるお子さんがいる かたへの手当

子育て支援課 ☎33-1453

状況により必要書類が異なりますので、事前にお問い合わせください。

●特別児童扶養手当

対象 身体または知的に、政令で定める程度以上の障害を持つ20歳未満の児童を育てているかた

手続き

以下の書類を持参して子育て支援課(市役所2階12番窓口)で申請。

①請求者と対象児童の戸籍謄本(外国人のかたは登録済証明書)

②請求者と対象児童が含まれる世帯全員の住民票の写し(続柄・本籍がわかるもの)

③対象児童の障害程度についての所定の診断書

※療育手帳(A1またはA2)または身体障害者手帳(1級から概ね3級まで。ただし内部障害、マヒ・体幹機能障害などは除く。)をお持ちのかたは、診断書を省略できる場合もあります。

④印鑑、請求者名義の郵便貯金通帳

支給額 重度障害児の場合

1人につき月額50,900円

中度障害児の場合

1人につき月額33,900円

※所得制限により、支給できない場合があります。

※障害の程度により、受給資格があるかどうかを判定します。

※児童の障害を事由として支給される公的年金との併給、児童が児童福祉施設などに入所しているときは受給できません。

支給月 4月・8月・11月

無料調停相談会のお知らせ

調停協会 民事 ☎22-6186 家事 ☎22-6586

何でもお困りのかたはご相談ください。担当は調停委員です。また個人の秘密は絶対守られます。予約の必要はありません。

日時 10月12日(水)13:00~16:00

場所 市民会館

フィルムコミッション情報

映画やドラマなどの撮影を支援する西さがみ連邦共和国フィルムコミッションから最新情報をお届けします。

☎広報広聴室 ☎33-1261

●映画「タッチ」

市内ロケは、4月の4日間、小田原球場ほか2か所で行われました。

全国東宝洋画系で上映中

出演 長澤まさみ、斉藤祥太、
斉藤慶太ほか



小田原球場でのロケ。
左から主演の長澤まさみさんと若槻千夏さん
©2005「タッチ」製作委員会

●映画「SHINOBI」

昨年11月に小田原城銅門で撮影されました。

全国松竹系で9月17日から公開

出演 仲間由紀恵、オダギリジョー、
椎名桔平ほか

まちづくり定例相談窓口

●農地活用相談

都市計画課

☎33-1507 FAX33-1579

市街化区域内農地の抱えている問題や将来の活用などをご相談ください。

(予約不要)

日時 9月21日(水)13:30~15:30

場所 JAおだわら本店(鴨宮)

※また、都市計画課にて担当職員が
随時相談をお受けします。電話、ファ
クスでの問い合わせ可。

●建築等紛争相談

まちづくり景観課 ☎33-1307

中高層建築物などの建築による生活環境への影響など、紛争解決に向けた相談をお受けしています。

毎週水曜日 事前予約制



市民相談<10月>

市民相談室 ☎33-1383

土・日・祝日は休み

場所 市役所2階

①一般相談

休日を除く毎日

9:00～11:00、13:00～16:00

②法律相談(予約制)

毎週水曜日13:30～15:30

③宅地建物法律相談(予約制)

4日(火)10:00～15:00

④税務相談

18日(火)13:30～15:30

⑤宅地建物取引相談

27日(木)13:30～15:30

⑥登記相談

13日(木)13:30～15:30

⑦心配ごと相談

毎週月曜日13:00～15:30

⑧人権擁護相談

11日(火)・25日(火)13:00～15:00

⑨行政苦情相談

20日(木)13:30～16:00

⑩教育相談

毎週金曜日9:00～11:30

⑪防災相談

休日を除く毎日9:00～16:00

消費生活相談

消費相談ダイヤル ☎33-1777

消費生活に関する苦情や問い合わせなどの相談はこちらへ。

日時 月曜日～金曜日

9:30～12:00、13:00～16:00

場所 西さがみ連邦共和国消費生活センター(市役所2階)

対象 西さがみ連邦共和国圏域(小田原市・箱根町・真鶴町・湯河原町)に在住・在勤のかた

契約は慎重に…

おやっ?!と思ったら早目に消費生活相談へ

街頭労働相談会

西湘地域県政総合センター労働課

☎32-8000

保険・年金、パートの休暇、解雇、賃金の減額・不払いなど働く人や雇う人の悩みなどをお受けします。

※相談無料、秘密厳守。

日時 10月6日(木)13:00～19:00

※社会保険労務士相談

14:00～17:00

場所 小田原地下街 アミーおだちか中央広場

くらしの豆知識

不安便乗の悪徳リフォーム業者にご用心

被害が深刻なアスベスト(石綿)問題。アスベストは、空中に飛散したものを吸い込まない限り大丈夫です。近くにあるというだけで「危険」というのは過剰反応とも言えます。まずは飛散の可能性があるかどうかを冷静にチェックしましょう。

そんなアスベスト不安に便乗した、悪徳リフォーム業者が動き始めています。東京では「お宅の屋根にアスベストが使われている。安全な瓦屋根に変えた方がいい」との売り込みがあったといいます。

不審な業者にはしっかりと“断”ることが重要です。

虚偽の通知にご注意を

市民窓口課 ☎33-1381

個人情報を集めようと、「総務省認可特殊法人 全日本住基ネットサービス個人情報保護対策課」を名乗る団体ががきを送りつけているとの情報がありました。

このような法人は存在せず、国や市では、このようなことは一切していませんので、無視してください。詳しくは、お問い合わせください。

かながわウィークエンド消費生活相談(電話相談のみ・10月は16日を除く)

土・日曜日の相談はこちらへ

☎045-314-5586

時間 10:00～16:00

市民のまちづくり支援相談

まちづくり景観課 ☎33-1307

市民の皆さんの自主的なまちづくりへの取り組みを支援するために、まちのルールづくりについてご相談をお受けしています。地域にあったルールを考えましょう。

公証人による遺言・相続の無料相談

市民相談室 ☎33-1383

10月1日～7日の公証週間にちなみ、横浜公証人会による無料相談を行います。

日時 10月6日(木)13:30～15:30

(予約制)

場所 市民相談室(市役所2階)

内容 遺言・相続、金銭消費貸借、借地借家そのほかの契約

※公証制度について詳しくは横浜地方

法務局にお問い合わせください。

☎045-641-7461

青少年相談

青少年相談センター ☎23-1481

非行や不良行為などの問題行動、学校、いじめ、しつけ、進路、就職、家族などのさまざまな問題で悩んでいる青少年や保護者、学校関係者などからの相談に応じ、問題の早期解決へのお手伝いをします。お気軽にご相談を。

日時 毎週月曜日～金曜日

9:30～16:15

場所 青少年相談センター(元県立小田原城内高校の北側)

国民年金保険料の便利でお得な納め方

小田原社会保険事務所 ☎22-1391

【口座振替】

振替は原則、翌月末です。毎月40円割引かれる、お得な当月末振替(早割)も選択できます。手続きは金融機関または社会保険事務所の窓口で。納付書または年金手帳・通帳・通帳届出印が必要です。

【前納制度】

平成17年10月～翌年3月分までの6か月間を10月中にまとめて納めると、毎月納めるより660円お得です。4月に社会保険庁から送られている、6か月前納用の納付書により、金融機関や郵便局、コンビニで納められます。納付書がない場合はお問い合わせください。また、口座振替でまとめて納めると、さらに270円お得です。ご希望のかたは、9月中に社会保険事務所に届け出ください。

来年度の幼稚園・保育所の入園者

幼稚園…学校教育課 ☎33-1682 保育所…子育て支援課 ☎33-1451

●市立幼稚園

応募資格 次の1～4のすべてにあてはまること

- ①平成13年4月2日～平成14年4月1日までに生まれた幼児(4歳児)
- ②入園を希望する市立幼稚園の通園区域に住んでいるか、来年3月31日までに住む予定の幼児
- ③公私立保育所・私立幼稚園などに在園していない幼児
- ④公私立保育所・私立幼稚園などに入園願書を提出していない幼児

入園願書 10月17日(月)～24日(月)の9:00～16:30(土・日は除く)に入園希望の市立幼稚園で配布

受付 11月1日(火)・2日(水)の14:30～16:30に入園希望の市立幼稚園で

入園者の決定 募集人員を超えたときは抽選。応募資格に虚偽の申告をすると、入園許可が取り消しになることがあります。

施設名(定員・学区)	所在地	電話番号	施設名(定員・学区)	所在地	電話番号
酒匂幼稚園(105人 酒匂・富士見小)	酒匂6-8-26	47-3661	東富水幼稚園(70人 富水・東富水小)	中曽根355-5	36-3606
前羽幼稚園(35人 前羽小)	前川510	43-0831	下中幼稚園(70人 下中小)	小船174-1	43-0612
矢作幼稚園(70人 下府中・矢作・豊川小)	矢作231	48-4515	報徳幼稚園(35人 桜井・報徳小)	柳新田129-3	37-0585

●私立幼稚園(県公認)

応募資格 ①平成14年4月2日～平成15年4月1日までに生まれた幼児(3歳児)

②平成13年4月2日～平成14年4月1日までに生まれた幼児(4歳児)

入園願書 10月15日(土)から入園希望の私立幼稚園で配布(県と県内私立幼稚園関係団体で募集時期を統一しています)

受付 11月1日(火)から入園希望の私立幼稚園で。必ず事前に各園にお問い合わせください。

施設名	所在地	電話番号	施設名	所在地	電話番号
新玉幼稚園	栄町4-6-5	22-4060	富水幼稚園	飯田岡92	36-2641
御濠端幼稚園	城内2-16	23-2958	花園幼稚園	南町2-2-45	22-8702
鴨宮幼稚園	上新田130	47-4251	みみづく幼稚園	城山4-19-8	22-2098
こゆるぎ幼稚園	永塚387-5	42-5667	友愛幼稚園	北ノ窪176	35-1512
城山幼稚園	城山2-1-3	34-2800	れんげ幼稚園	東町3-12-23	34-4538

●公立・私立保育所

入所条件 保護者(同居の親族も含む)すべてが、次の項目のどれかに該当し、家庭内で保育できないこと

- ①家庭の内外で仕事をしている
- ②妊娠中や出産後、間もない
- ③病気やけがをしていたり、心身に障害がある
- ④同居の親族が長い間病気にかかっていたり、心身に障害があるなどして常に介護している
- ⑤災害などによりその復旧に当たっている
- ⑥以上に類すると市長が認めた場合

申込方法 公立・私立保育所とも、子育て支援課(市役所2階)で配布する申し込み用紙に記入し、提出。市内在住で市外の保育所を希望する場合も同様です。

※原則として公立・私立保育所では受け付けませんが、お勤めや住まいの都合で来庁できない場合は、各保育所へ申し込むことも可能です。

受付 10月3日(月)～31日(月)の8:30～17:15(火曜日のみ19:00まで。土・日・休日は除きます)。

●公立保育所

施設名	所在地	電話番号	施設名	所在地	電話番号
下曾我保育園	曾我原347	42-0951	江之浦保育園	江之浦328-1	29-0271
曾我保育園	下大井104	42-2852	早川保育園	早川2-3-13	22-2710
上府中保育園	千代694-1	42-1642	桜井保育園	曾比2153-2	36-0710
豊川保育園	成田654-5	36-4754	城山乳児園	城山2-1-5	34-3227

●私立保育所

施設名	所在地	電話番号	施設名	所在地	電話番号
小田原愛児園	浜町1-4-38	22-3030	国府津保育園	国府津3-11-25	47-3355
小田原乳児園	浜町1-2-15	22-3030	石塚保育園	国府津2769	47-3367
クレヨンの森保育園	板橋544	24-1352	おおとり保育園	酒匂6-6-30	49-4127
足柄保育園	扇町2-17-2	34-2528	城前寺保育園	曾我谷津592	42-0140
みゆき愛児園	本町4-6-18	22-3722	富水保育園	栢山1946	36-0531
中島保育園	中町2-13-48	22-4359	西大友保育園	西大友485-2	36-4378
みどりの家愛児園	中町1-15-11	23-2866	下府中保育園	中里184-6	47-8294
山王保育園	東町1-30-30	34-0380	春光保育園	鴨宮444	48-5162
久野保育園	久野1550	35-2253	報徳保育園	栢山880	36-0272
五百羅漢保育園	扇町5-7-35	34-3247	たんばぼ保育園	府川139-2	35-6505
蛸田愛児園	蓮正寺783	36-1914	桃重保育園	小八幡4-1-13	48-6770
荻窪保育園	荻窪542-5	34-4596			

recruitment

募集



人員、作品、講座、教室・講習会などの募集

臨時職員台帳登録者

申込 学校保険課 ☎33-1694

登録者には、臨時職員が必要になり次第、随時連絡をします。採用の時期は未定です。

職種	仕事の概要	勤務時間	賃金
臨時栄養士	学校給食の栄養士(週5日勤務)	1日8時間	日給7,600円
給食作業員	学校給食の調理作業(週5日勤務)	時間パート	時給790円
米飯パート	米飯給食実施日の洗浄作業(週2日勤務)	時間パート	時給790円
受入パート	学校給食センターなどから運ばれる学校給食の受取作業・食器の洗浄作業・学校給食センターなどへの食器の返送作業	時間パート(週5日勤務)	時給790円

※いずれも55歳くらいまでのかた、臨時栄養士は、栄養士の資格のあるかた

申込 履歴書に必要な事項と希望職種(複数でも可)を書いて郵送。

〒250-8555 小田原市学校保健課

① フラワーガーデンの園芸教室

申込 フラワーガーデン ☎34-2814

定員 各20人・先着順(電話申込制)
※締切日以降のキャンセルは教材費相当有料。

① フラワーアレンジメント

～ギフトや部屋飾り用に使える秋の香りのミニブーケを作ってみましょう～

日時 10月5日(水)10:00～11:30

講師 大村侑子さん

教材費 3,000円

持ち物 ハサミ

申込 10月1日(土)までに

② フラワーアレンジメント

～贈り物にも最適なブーケを作ってみましょう～

日時 10月15日(日)13:30～15:30

講師 フルールBell

教材費 3,000円

持ち物 花切りハサミ、エプロン、持帰り用袋

申込 10月8日(土)までに

② 女性のための就業支援講座～起業・有業者～

申込 地域政策課 ☎33-1725

自分らしい生き方、働き方を発見しませんか。自分に必要な回のみでの参加もできます。また、キャリアカウンセラーによる個別相談も受けられます。(予約制)

場所 おだわら女性プラザ 定員 20人・先着順 申込 電話で

	日時	テーマ	内容
起業支援講座	10月1日(土) 13:00～17:00	第1回 起業の心構え～構想	創業事情・自己把握・資源棚卸、ビジネスプラン作成
	10月29日(土) 13:00～17:00	第2回 起業の事業計画～手続	事業計画・マーケティングリサーチ、手続き・相談窓口案内
有業者支援講座	10月31日(月) 18:00～21:00	第1回 キャリア・アップとは?	○キャリア・アップとは? ○キャリア・プランやワークライフ・バランスについて ○キャリアアップに必要な能力の洗い出し
	11月14日(月) 18:00～21:00	第2回 職場におけるコミュニケーションを考える	よりよいコミュニケーションを目指して、コーチング・スキルについて学ぶ。
	11月28日(月) 18:00～21:00	第3回 ビジネスの場における問題について考える	セクシャルハラスメント/パワーハラスメントなど、職場で発生し得る問題について一緒に考えてみましょう。
	1月23日(月) 10:00～14:00	フォローアップ カウンセリング	講座受講者で就職活動中のかた

※11月7日・23日・12月5日・1月14日に受講者の個別カウンセリング(予約制)を行いません。

地域の高齢者を支える「ふれあい担い手」になろう

高齢介護課 ☎33-1826

高齢者の介護予防や閉じこもり防止のための活動をするために必要な備品購入などの補助を行います。

対象 地域住民で構成され、地域の高齢者のために活動している団体

助成対象となる活動

高齢者の介護予防や閉じこもり防止など、地域全体で高齢者を支える活動

募集活動と助成上限

①ふれあいデイサービス(15万円)

②いきいき健康づくり(10万円)

③社会参加支援(10万円)

申込

10月31日(月)までに、高齢介護課にある補助金交付申請書に事業計画書・収支予算書を添えて持参または郵送

〒250-8555 小田原市高齢介護課

子育て支援講座「里親制度を知ろう」

申込 社会福祉協議会 ☎35-4000

未来を担う子どもたちがすくすくと成長していけるように支援する「里親制度」について学ぶ講座です。

日時 10月8日・15日・22日毎週土曜日10:00～12:00(全3回)

場所 小田原合同庁舎ほか

対象 小田原市・南足柄市・足柄上郡・足柄下郡にお住まいのかた

申込 9月16日(金)から 電話にて

回	日程	内容	会場
1	10月8日(土) 10:00～12:00	「里親制度について」 講師:小田原児童相談所	小田原合同庁舎
		「里親になって～里親体験談」 講師:西湘地区里親会	
2	10月15日(土) 10:00～12:00	「児童養護施設を知ろう」 講師:ゆりかご園・城山学園	ゆりかご園
		「施設見学」(ゆりかご園)	
3	10月22日(土) 10:00～12:00	「里親家庭と過ごしてから～里子からのメッセージ(里子体験談)」 講座をふり返ってみましょう～グループディスカッション～	小田原合同庁舎

◎ おだわらシルバー大学 公開講座

生涯学習政策課 ☎33-1711

● 建築物

市内には歴史があり、時代をしのばせる建物が数多く残っています。毎日目にする小田原の建築物(主に民家や店舗)について教養を深めます。

日時 10月13日(木)10:00～正午

場所 マロニエ

講師 郷土史家 三津木國輝さん

定員 60人・当日先着順

◎ 地域消費生活フォーラム

申込 暮らし安全課 ☎33-1775

高齢者が悪質商法の被害に遭わないようにするためには、地域社会は何ができるのか、何をすべきかを考えるため、講演とパネルディスカッションを行います。

テーマ 「高齢者を悪質商法被害からどう守るかー消費生活センター等と高齢者保健福祉関係者との連携を目指してー」

日時 10月18日(火)13:30～16:20

対象 県内在住のかた

場所 尊徳記念館

定員 150人・先着順

託児 2歳以上未就学児(要予約)

申込 10月14日(金)までに、電話で

市職員採用試験(一般事務)

職員課 ☎33-1241

受付期間 9月20日(火)～23日(祝)
8:30～17:00

試験日 10月16日(日)10:00～正午(予定)

試験会場 市役所ほか

選考方法

第1次試験 教養試験、性格検査

第2次試験 身体検査、小論文、面接

申込 提出書類を本人が市役所4階研修室に直接持参

※詳しくは、市役所職員課、総合案内、消防本部、マロニエ、いずみ、各支所・連絡所・窓口コーナーにて配布中の「小田原市職員採用試験案内」を参照してください。なお、ホームページからもご覧いただけます。

受験資格

● 一般事務A

昭和54年4月2日から昭和59年4月1日までに生まれた人

● 一般事務B

昭和49年4月2日から昭和54年4月1日までに生まれた人で、民間企業等における職務経験が5年以上のかた(平成17年9月1日現在)

採用 若干名

要介護認定の訪問調査嘱託員

高齢介護課 ☎33-1872

介護保険の要介護認定にかかる訪問調査対象

介護支援専門員(ケアマネジャー)、保健師、看護師、社会福祉士の有資格者または同程度の専門知識のあるかたで、在宅サービスなどの従事経験のあるかた、週4日以上勤務できるかた若干名

勤務時間 9:15～16:00

報酬 日額10,000円

申込 履歴書と資格証明(免許など)

の写しを持参(随時募集)

小船森土地地区画整理地内の 住宅地を売ります

申込 小船森土地地区画整理組合

☎43-4755

都市計画課 ☎33-1592

住宅地(保留地)を先着順で売ります。販売箇所は現地でご覧になれます。

詳しくは、組合事務所までお問い合わせください。市のホームページでも情報提供しています。

区画面積

137㎡(約41坪)～281㎡(約85坪)

販売価格

14,200,000円～32,800,000円

交通 国府津駅または二宮駅下車、バス約11分、徒歩約2分

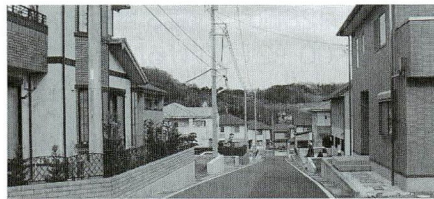

これだけは知っておきたい! インターネット安全教室

NPO情報セキュリティフォーラム

☎045-311-8777 FAX045-311-8109

パソコンや携帯電話で思わぬトラブルや犯罪に巻き込まれないための講座を開きます。余裕があれば当日参加もできます。

日時 10月31日(月)13:30～15:30
(開場13:00)

場所 中央公民館

定員 100人(無料・先着順)

申込

「10月31日インターネット安全教室希望」と書いて、住所(町名まで)・氏名・年代をファクスまたはEメールで。

詳しくホームページで

<http://www.jnsa.org/caravan.html>

Eメール seminar6@isef.or.jp

主催 経済産業省 JNSA

◎ 小学生向け自転車教室

事業課 ☎23-1106

競輪場の市民開放・活用と自転車の普及などを目的とします。

日時 10月16日(日)9:30～15:30

場所 小田原競輪場

対象 自転車にまったく乗れない小学生20人・先着順

参加料 無料

申込 9月20日(火)9:00から

主催 小田原市・(財)日本サイクルスポーツセンター

※自転車持ち込み可。お弁当や飲み物は、各自で

西湘テクノパーク (羽根尾土地地区画整理地内)

産業政策課 ☎33-1513

西湘テクノパーク開発事務所 ☎44-1311

建築可能施設

事務所・研究所・工場・流通関連施設など

土地価格 応相談(9区画、分割可)

区画面積

工業専用街区Ⅰ 3,000㎡以上

工業専用街区Ⅱ 1,000㎡以上

企業立地優遇制度等

一定の条件により各種優遇制度あり。

市立病院

申込 市立病院経営管理課 ☎34-3175

診療放射線技師採用試験 言語聴覚士採用試験

試験日 11月6日(日)

場所 市立病院

対象 昭和50年4月2日以降に生まれ、既に資格を有するかた

採用数 各1人

選考方法

第1次試験: 専門試験、小論文

第2次試験: 個別面接

身体検査(第1次試験合格者のみ)

申込

10月20日(木)(8:30～17:00、土日は除く)まで(郵送の場合は必着)に、経営管理課にある申込書・卒業証明書・成績証明書・免許証の写しを、郵送または持参。

〒250-8558

小田原市立病院経営管理課

臨時聴力検査員

勤務時間(耳鼻いんこう科外来)

日勤 8:00～16:45(応相談)

※賃金は市立病院の基準による

recruitment

募集



人員、作品、講座、教室・講習会などの募集

市民法律セミナー「くらしと法律」

申込 市民相談室 ☎33-1383

毎日の生活にかかわる問題を取り上げ、くらしに役立つ知識を提供します。

日時

10月31日(月)・11月2日(水)・7日(月)・8日(火)・9日(水)18:00~20:00(全5回)

場所 中央公民館

講師 横浜弁護士会小田原支部弁護士

内容

10月31日(月)〔交通事故〕

弁護士 増井毅さん

11月 2日(水)〔成年後見制度〕

弁護士 小室充孝さん

11月 7日(月)〔相続関係〕

弁護士 城田孝子さん

11月 8日(火)〔相続〕

弁護士 中根大輔さん

11月 9日(水)〔離婚〕

弁護士 鈴木滋さん

定員 70人・先着順

申込 直接または電話で

農地を有効利用しましょう!

農業委員会事務局 ☎33-1749

農地を貸したい・借りたい、売りたい・買いたい場合は登録をしてください。農地利用集積計画による賃借(通常3~5か年)の場合、期間満了後、貸し手は離作料を払うことなく、所有者に必ず返還されます。なお、継続したい場合は、利用権の再設定ができます。また、農作業の一部をだれかに頼みたい、農作業の一部を受託したいかたも登録してください。ただし、取得者や受託者は、農家資格が必要です。

募集期間

9月15日(木)~10月31日(月)

お問い合わせ、ご相談は

JAおだわら営農経済部 ☎38-0125

農業委員会事務局 ☎33-1749

成人式運営スタッフ ~自分たちの成人式を作り上げよう~

青少年課 ☎33-1735

市教育委員会では、成人式の企画・運営に参加する新成人のみなさんを募集しています。一生に一度の成人式、皆さんの手で、ほかとは違う式を演出しましょう。成人式は、2006年1月9日(祝)に行ないます。興味のあるかたはお問い合わせください。

対象 市内在住で、昭和60年4月2日から昭和61年4月1日生まれのかた

二宮尊徳没後150周年記念 尊徳講演会おだわら市民大学 報徳塾公開講座

申込 尊徳記念館 ☎36-2381

郷土の偉人二宮尊徳の遺徳を偲び、その業績や考えを多くのかたに知っていただくため、毎年多彩な講師をお招きし、行なっています。

日時 10月22日(土)13:10~14:40

場所 尊徳記念館

演題

「二宮金次郎の教訓を現代に活かす」

講師 作家・大日本報徳社副社長

三戸岡道夫さん

定員 200人・先着順

申込 直接または電話で

デジ塾参加者

産業政策課 ☎33-1555

期日 11月6日(日)9:00~16:00

集合 商工会議所

●もっと身近にデジカメ活用IN小田原
小田原城址や周辺の名所・旧跡などを題材に、デジタルカメラの撮影方法や編集などを学びます。

午前:小田原城址で歴史探策~デジカメ撮影講座

午後:PCを使ってポストカード作成~デジカメ写真編集講座

対象 デジカメ・パソコン初心者の小学生以上(小学生は保護者同伴)。デジカメ持参。

費用 1,500円(テキスト代、保険代込。昼食は各自用意)

申込 10月20日(休)までに、湘南県西SOHOネットデジ塾実行委員会事務局へ氏名・住所・電話番号を電話、ファクス、Eメールで(応募者多数の場合は抽選で参加者を決定する場合があります)

☎0463-97-6577

FAX 0463-97-6571

メール info@s-soho.net

URL http://www.s-soho.net

「きつつき」木工教室 手づくりの万能台づくり

申込 いこいの森 ☎24-3785

市内の間伐材を利用します。

日時 10月1日(土)、2日(日)

①9:30~②13:30~

場所 いこいの森体験交流センター「きつつき」

人数 ①②各先着5組

(小学生以下は保護者同伴)

費用 1,000円

お茶の水女子大学 21世紀COEプログラム・ 小田原市による連携講座 「ミドル期からの生き方を考える」第2期講座

生涯学習政策課 ☎33-1711

生涯学習の時代と言われる今日、学習活動に参加する人と同じく支援する人も増えており、そこで支援のあり方が改めて問われるようになってきています。このフォーラムでは、おとなの学びを支援するとはどのようなことかについて考えていき、ワークショップでは学習プログラムを企画・実施する実践力をつけていきます。

●フォーラム

「生涯学習をつくる:大人の学びを支援するとは」

日時 10月15日(土)

場所 中央公民館

講演 お茶の水女子大学教授

三輪建二さん

定員 70人・先着順

●ワークショップ

「おとなの学びを支援するファシリテーター養成塾」

場所 中央公民館

①10月22日(土)

10:00~12:00「おとなの学びを支援する役割と力量とは」、13:00~15:00「おとなの学びを活かしたプログラムとは」

②10月29日(土)

10:00~12:00「学習プログラムの検討」、13:00~15:00「学習プログラム実施時のポイントとは」

③11月5日(土)

10:00~12:00「プレゼンテーション」
13:00~15:00「ふり返りとまとめ」

担当 池田和嘉子・倉持伸江(お茶の水女子大学COE・RA)

対象 地域活動において講師や学習活動支援者として活動しているかたや活動したいと考えているかた30人・先着順(できるだけ全回参加できるかた)

申込 直接または電話で

◎ 生涯学習きらめき☆おだわら塾後期連続講座(10月～3月開催)

生涯学習政策課 ☎33-1711

受講料は無料(材料費などの実費は必要)。すべて初心者向け、申し込み5人未満の講座は中止。
 ※NO.1～2・5・7～9・11～14・16～18・21～22・25・27は初回の1週間前までに申し込み(費用あり)
 ※費用や持ち物など詳しくは公共機関窓口にあるポスター・チラシをご覧ください。

No.	講座名	市民教授名	期間・回数・定員・場所
1	ハーブコーディネート講座(ポプリ&クラフト)	黒川麻子	10/13～2/23の木曜日・7回・15人・尊徳記念館・午後
2	地球足もみ健康講座	川野輔利	10/1～12/6の火曜日・7回・30人・中央公民館・午前
3	ストレッチ&ピラティス	川口雅子	10/26～11/16の水曜日・4回・30人・しみん学習フロア・午後
4	みんなが遊んで学べるボードゲーム	みんなでさいころ・柳瀬順示	10/16～3/12の日曜日・5回・10人・マロニエ・午前
5	あなたもマジシャンに!	小田原奇術クラブ	10/11～3/14の火曜日・7回・20人(成人)・中央公民館・午後
6	山歩きの楽しさ・秋季講座	鈴木正春	10/1～12/10の土曜日・4回・30人(70歳未満)・マロニエ・野外
7	草月流いけ花	穂坂梅楽	10/22～1/28の土曜日・6回・10人・マロニエ・午前
8	ちょっと楽しい季節の行事のアレンジメント	鈴木あさみ	10/25～2/28の火曜日・4回・15人・中央公民館・午後
9	新文化原型で作図教えます (スカートのパリエーション)	鈴木親子	①10/16～2/5の日曜日・5回・20人・中央公民館・午前・午後 ②10/19～2/15の水曜日・5回・20人・国府津公民館・午後 ③10/23～2/12の日曜日・5回・20人・しみん学習フロア・午前・午後
10	きもの着付	鹿島リチ子	12/7～3/1の水曜日・7回・15人・中央公民館・午後
11	楽しくお茶を	小林宗克	10/12～3/8の水曜日・6回・15人・尊徳記念館・午後
12	心を贈る絵手紙	高橋浩子	10/12～11/16の水曜日・5回・20人・国府津公民館・午後
13	すぐできる楽しい染色	石井恵美子	10/13～3/9の木曜日・6回・15人・しみん学習フロア・午後
14	粘土のクラフト～クリスマスを素敵に飾ろう～	三股恵美	10/20～3/2の木曜日・8回・20人・マロニエ・午前
15	木工ロクロ加工技術	天野ロクロ研究会	10/2～3/5の日曜日・6回・10人・マロニエ・午前
16	スケッチングウォーク	松野光純(画歩人)	10/16～11/20の日曜日・4回・20人・尊徳公民館・郷土文化館
17	クリスマスソングを歌う～クリスマスキャロル・ハレルヤコーラス～	大塚正夫	①11/6～12/18の日曜日・4回・40人・マロニエ・午後 ②11/13～12/11の日曜日・3回・40人・マロニエ・午前
18	ギターで教える歌謡曲	岩瀬谷栄一	12/21～3/15の水曜日・4回・中高年40人・尊徳記念館・午前
19	日本舞踊の基本	安田秀雄	10/21～1/20の金曜日・8回・18人・中央公民館・午後
20	日本舞踊	神野満紀	10/21～1/13の金曜日・7回・15人・中央公民館豊川分館・午後
21	謡曲と一緒に謡いましょう(観世流)	稲村恵三	10/22～3/25の土曜日・6回・12人(成人)・いそぎ、保健センター・午後
22	今、なぜ良寛なのか	齋藤雄致	10/20～11/24の金曜日・5回・25人・尊徳記念館・午後
23	富水地域を中心とした足柄地方の歴史と文化を考える～とみず子ども風土記を考証～	石田賢造	10/15～3/18の土曜日・6回・20人・城北タウンセンターいずみ・午後
24	超初級パソコン入門	さがみ信用金庫パソコン倶楽部	①1/17～19、②2/14～16・連続3日間・各15人・中央公民館・午後
25	パソコンと友達に!	ソレイユ	10/28～12/2の金曜日・4回・10人・尊徳記念館・午後
26	仕事に役立つパソコン講座	CUネット	10/14～2/17の金曜日・5回・15人・中央公民館・午後
27	記憶消失(アルツハイマー)の人と語り・遊び・創る	喜多祐荘	10/17～3/27の月曜日・6回・30人・尊徳記念館・午後

ボランティア「きらめき☆市民教授」による展示・実演「暮らしにきらめく☆ゆとり生活」

生涯学習政策課 ☎33-1711

日時 10月26日(水)～28日(金) 場所 市役所市民ロビー・広報展示ロビー(2階)

●ミニ体験講座: 広報展示ロビー(電話申込制) ※費用・持ち物についてはお問い合わせください。

日時	市民教授	講座・内容・定員
10月26日(水)10:00～12:00	加藤智恵子	身近な器を使ったおしゃれなフラワーアレンジ(10人)
	いちかわれいこう	秋の身近な花材・器を使って(デモンストレーションとレッスン)(10人)
10月26日(水)14:00～16:00	鹿嶋リチ子	帯結びを覚えましょう(お太鼓結び・変形結び)(5人)
	小林宗克	楽しくお茶を体験する(15人)
10月27日(木)10:00～12:00	鈴木あさみ	ハロウィンのアレンジ(かぼちゃ使用)(10人)
10月27日(木)13:00～15:00	石井悠喜	和柄のブローチ、アクセサリ(5人)
	香川浩子	お花のコサージュ(10人)
10月28日(金)10:00～12:00	穂坂梅楽	草月流いけ花(10人)
	毛利真澄	布で作る和菓子3種(10人)
10月28日(金)10:00～13:00	片倉千鶴子	「花絵 額作り」(かわいらしい妖精)(10人)
10月26日(水)～28日(金)10:00～12:00 13:00～15:00	鈴木親子	文化式・新原型による作図(各回2人)
	三浦とく江	和裁講座(各回10人)

●展示: 市民ロビー: 内容(市民教授)

いけ花・フラワーアレンジメント(穂坂梅楽・正井清楽・穂坂好美・鈴木あさみ・いちかわれいこう・加藤智恵子)、押し花アート(片倉千鶴子)、よみがえる古い布「洋服・小物」(石井悠喜)、帯結びのいろいろ(鹿嶋リチ子)、編物作品(香川浩子)、和のクラフト(毛利真澄)

recruitment

募集

人員、作品、講座、教室・講習会などの募集

小田原女子短期大学市民公開講座

小田原女子短期大学総合企画・渉外センター
☎22-0285

絵本を中心とした親子間コミュニケーション
～読み聞かせの可能性を探る～

日時 10月24日～11月8日(毎週月・火曜日)13:00～14:30(全6回)

場所 小田原女子短期大学
(小田原駅より徒歩15分)

受講料 テキスト代として1,000円、初回時に持参

定員 60人・先着順

申込

9月16日(金)～30日(金)までに受講者1人につき往復はがき1枚に郵便番号・住所・氏名(ふりがな)・年齢・性別・電話番号を書いて郵送

〒250-0045 小田原市城山4-5-1
小田原女子短期大学総合企画・渉外センター
※託児が必要な場合は申し込みハガキにお子さんの年齢、性別を記入(2歳以上就学前)希望者2名以上で開設
※受講修了者(4回以上の出席者)には修了証を交付します。

社協土曜手話クラブ

申込 社会福祉協議会 ☎35-4000

学校などで手話を勉強している小・中学生の皆さん、耳の不自由なかと手話でお話してみませんか!

対象 小・中学生で手話を勉強しているかた10人・先着順

場所 社会福祉センター

時間 10:00～11:30

申込 9月16日(金)から

期日	内容
10月8日(土)・22日(土)	○手話…基礎
11月12日(土)・26日(土)	○会話
12月10日(土)	○表現力をつける
平成18年1月28日(土)	○クリスマス会開催
2月25日(土)	○修了式発表
3月11日(土)・25日(土)	

甲種防火管理講習

消防本部予防課 ☎49-4425

甲種防火管理者の資格を取得する講習です。

日時 10月20日(木)・21日(金)

場所 消防本部

対象 市内在住または市内在勤で、防火管理業務を行う予定のあるかた70人・先着順

申込 9月30日(金)に、受講申請書に必要事項を記入し持参。(テキスト代4,000円)

※受講申請書・講習案内は、消防本部・消防署各分署で配布します。また、ホームページからダウンロードできます。

<http://WWW.city.odawara.kanagawa.jp/syoubou/>

関東学院大学小田原市民講座

関東学院大学公開講座係

☎34-2211

現代のマスメディア～課題と展望

日時 10月15・22・29・11月12・19・26日の土曜日13:30～15:30(全6回)

場所 関東学院大学小田原キャンパス

受講料 教材費1,000円

定員 市内在住・在勤のかた150人

申込

10月3日まで(当日消印有効)に、官製はがきに住所・氏名・年齢・職業・電話番号を書いて郵送。

〒250-0042 小田原市荻窪1162-2
関東学院大学法学部庶務課公開講座係

コーナー「チョット言わせて」

情報誌に「サラリーマンの一月の平均小遣い(昼食代などを含む)が4万600円、既婚者では平均3万8,100円」と書いてあった。夫は2万円のお小遣い。少しは値上げも検討してあげるべき? 各家庭の事情がありますが、皆さんどう思います?
<Y.T>

「チョット言わせて」募集中!

最近身の回りで気になること、みんなに伝えたいことなどを120字以内で。

応募方法 はがき・ファクス・Eメールで
〒250-8555 小田原市広報広聴室

「チョット言わせて」係

FAX 32-4640

Eメール

odawara@city.odawara.kanagawa.jp

※市から返事はしませんのでご了承ください。

景観計画(案)の説明会開催 景観条例(素案)の市民意見募集

まちづくり景観課

☎33-1573 FAX 33-1579

景観法に基づく景観計画の策定に向けた準備を進めており、この計画案の説明会を開催します。また、現行の都市景観条例の見直しのため、条例素案に対する市民意見の募集も行います。

●説明会

日時 ①10月1日(土)19:00～20:30

②10月2日(日)15:00～16:30

場所 ①マロニエ ②市役所

●景観計画(案)の閲覧及び意見募集

期間 9月16日(金)～10月7日(金)

8:30～17:00(土・日・祝日は除く)

●条例素案及び意見募集

用紙の配布場所

まちづくり景観課、各タウンセンター(マロニエ、いずみ)、支所・連絡所

※次のいずれかの方法により、ご意見をお寄せください。

○まちづくり景観課へ郵送または持参

○ファクスまたはEメール

machi@city.odawara.kanagawa.jp

構造改革特区の 規制緩和のアイデア

企画政策課 ☎33-1405 FAX 33-1286

市では、構造改革特区を施策や事業に積極的に取り込もうと、市民のアイデアを含め過去7回の提案募集に連続して19件の提案を、国に対して行ってきました。今後も企業・市民活動団体・個人を含めた市民のアイデアを生かし、国に提案していきたいと考えています。

提案方法

企画政策課窓口の用紙にて、郵送、ファクス、持参。(随時受付、11月の国の提案募集については、10月14日までに)

〒250-8555 小田原市荻窪300

小田原市企画政策課

※電話での提案は受け付けません。

ホームページ

<http://www.city.odawara.kanagawa.jp/informaton/administra/teian.html>

Eメール

kikaku@city.odawara.kanagawa.jp

小田原市ホームページのアドレス

<http://www.city.odawara.kanagawa.jp/>

メール版広報「おだわら表情いいメール」も好評配信中。申込方法はホームページをご覧ください。

10/15(土)・16(日)

小田原女子短期大学学園祭「小峰祭」

小田原女子短期大学 ☎22-0285

一期一会～この出会いを大切に～

時間 10月15日(土)10:30～16:00、10月16日(日)10:30～19:10

特別企画 家政学科「OZ(オズ)の喫茶店」

幼児教育学科「こどものひろば」～いきいき子ども・子育て支援～

内容 産直有機野菜と市販野菜の食べ比べ

高齢者体験・舞踊劇・アンサンブル・手話(劇・ダンス・講座)

フリーマーケット、模擬店(カレーなど)

後夜祭(16日16:00)

人気お笑いタレント(出演:ホリ・火災報知器)

11/18(金)

小田原城北條六斎市 in小田原アリーナ

小田原城北條六斎市実行委員会事務局
☎22-5961

小田原北條氏は、領内に月6回開催する市「六斎市」を設置することにより、領内の経済・情報を連携させ、地域経済を発展させました。今回「六斎市」と音楽イベントを連携して開いて、まちの活性化を図ります。

時間 11:00～19:00

場所 小田原アリーナ前庭

内容 ハワイ旅行の当たる大抽選会、大道芸、商店街・地場産企業による物販・飲食ブースほか

同時開催

GENTLE3 PROJECT2005



岩城 滉一 宇崎 竜童 世良 公則

開場18:00/開演19:00

小田原アリーナ メインアリーナ

チケット料金

S-7500円 A-6500円

前売り

9月20日(火)から開始

チケットぴあ・ローソンチケット・イープラス
間

ファイト小田原実行委員会 ☎34-5935

10/30(日)・11/3(祝)・11/5(土)

音楽教養講座クラシック音楽入門 ～西さがみ連邦共和国 連携交流事業～

申込 かもめ図書館 ☎49-7800

クラシック音楽を鑑賞しながら、音楽家たちにまつわる数々のエピソードをご紹介します。

日時 各回13:30～15:30

①10月30日(日)

「響」曲目:サンサーンス『交響曲第3番』
チャイコフスキー『交響曲第5番』

②11月3日(祝)

「協奏曲の歴史Ⅷ」曲目:モーツァルト『ピアノ協奏曲第20番』(バレンボイム指揮)

③11月5日(土)

「協奏曲の歴史Ⅸ」曲目:モーツァルト『ピアノ協奏曲第22番』(バレンボイム指揮)

場所 かもめ図書館

講師 斉藤彌三郎さん

対象 小田原市・南足柄市・足柄上郡・足柄下郡に在住・在勤・在学の高校生以上のかた

定員 各日100人・先着順

※1日のみの受講も可

申込 電話または直接

※駐車場に限りがありますので、ご来館の際は公共交通機関をご利用ください。

12/11(日)

市民劇場「井上あずみ」ファミリーコンサート

市民会館 ☎22-7146

「となりのトトロ」「魔女の宅急便」など、世代を越えて愛され続ける名曲の数々を、ピアノ・バイオリン・チェロ・ギターの美しい演奏にのせておとどけます。ご家族で心あたたまるひとときをお過ごしください。

時間 13:30開場(14:00開演) 場所 市民会館

1階席:1,500円、2階席:1,300円

チケット発売日 9月17日(土)10:00～

市民会館 ☎22-7146 マロニエ ☎47-1515

おだちカスタマーセンター ☎23-3559

月例イベント

●小田原・港の朝市

事務局 ☎22-6617 水産海浜課 ☎22-9227
期日 9月17日・24日、10月1日・8日・15日
鮮魚 9:00から売り切れまで
鮮魚以外 7:00～10:00
場所 小田原漁港(早川)

※毎月第2土曜日には、「全国豊かな海づくり大会」関連イベントとして、魚のおいしい食べ方を紹介する料理実演を行う予定です。

●おだわら女性プラザCHAT 茶っつ

地域政策課 ☎33-1725
時間 10:00～18:00(最終日16:00まで)

○女流画家「大澤綾子の世界」

期日 9月16日(金)～21日(水)

○木象嵌展

街かど博物館「木象嵌ギャラリー」の館長、

内田さん製作。

期日 9月23日(祝)～28日(水)

○写真サークルどんぐりクラブ写真展

期日 10月6日(木)～12日(水)

●屋のミニコンサート(第4水曜日)

文化交流課 ☎33-1706

日時 9月28日(水)12:30～12:45

場所 市役所2階談話ロビー

出演 ハンドベルリンガーズ"with"

内容 さとうきび畑ほか

●草花などの即売会

フラワーガーデン ☎34-2814

日時 毎週日曜日10:00～15:00(小雨決行)

場所 フラワーガーデン

●とれたてイチ～野菜の即売会

小田原とれたて倉庫 ☎22-6855

日時 9月18日(日)・10月2日(日)10:00～16:00

場所 小田原とれたて倉庫(スポーツ会館となり)

●リサイクルプラザ「えこっと」情報

環境政策課 ☎33-1471

日時 火曜日を除く毎日13:00～18:00

○リサイクル家具抽選会

毎月第2・第4日曜日15:00～

9月は25日、10月は9日と23日。販売する家具は、市のホームページでも見ることができます。

<http://www.city.odawara.kanagawa.jp/field/life/envIRON/r-ecot.html>

○環境啓発プログラム

9月4日(日)おもちゃ病院ほか

○不用品の引取り販売

○リサイクル自転車の販売

9月25日(日)14:00～

●街かどギャラリー展示

文化交流課 ☎33-1706

場所 小田原地下街

～10月3日(月)

○童謡画展(出品:藤原隆志)

「懐かしい童謡絵画集」

○デジタル写真展(出品:小田原パソコン教室)

「第10回デジタル写真と作品展」

10月4日(火)～10月31日(月)

○水墨画展(出品:墨遊会)

「墨を遊び、人と和む」





市内や県下で毎月行われるイベント

9/17(土)・18(日)

小田原・箱根産業まつり2005

産業政策課 ☎33-1555

小田原・箱根の産業紹介と地域のかたとの交流を目的に小田原・箱根の2会場で開催します。

時間 10:00～20:00

(小田原会場は17日9:40から開会式)

●小田原会場(城址公園二の丸広場)

「第7回ODAWARAえっさホイおどり」、県警音楽隊による「オープニング演奏」、歌舞伎でおなじみの「外郎売口上コンテスト」、小田原～熱海間を走っていた「豆相人車鉄道の体験コーナー」、かまぼこ作り実演、ギターと津軽三味線「KOKO NOE」、富士写真フィルム音楽部コンサートなど

●箱根会場(箱根湯本早川河川敷)

「足湯体験コーナー」、台湾舞踏団による伝統の台湾舞踊と獅子舞、箱根芸能組合による踊りや演芸など内容盛りだくさんの「アジア夢物語」、名所旧跡を散策する「ウォークラリー」、「ナイヤガラ花火」など

詳しくは、商工会議所 ☎23-1811、箱根支部 ☎0460-5-6245へお問い合わせください。

9/24(土)

小田原映画祭 優秀作品等の上映会

小田原ゆかりの映画を上映する会・田代
☎090-5757-5934

小田原映画祭ショートフィルムコンテストと街かど博物館コンペの優秀作品や、「小田原城 馬上弓くらべ」の記録ビデオなどを上映します。

時間 18:30～20:45(開場18:15)

場所 伊勢治書店3階ギャラリー新九郎

9/28(水)

稲穂が実る足柄平野に 二宮尊徳の史蹟を訪ねて

ボランティアガイド協会 ☎22-8800

時間 10:00～15:00(小雨決行)

コース 小田急線栢山駅集合～報徳堀、尊徳記念館・生家、二宮総本家跡等～栢山駅解散(約5.5km)

定員 100人・先着順(軽装で参加ください)

参加費 100円(保険料、資料代)

持物 保険証(写)、弁当、雨具など

申込 9月15日(木)から(受付9:00～16:00)

9/25(日)・10/1(土)・10/15(土)・9/17(土)～10/10(祝)

おだわら国際交流ラウンジ “ティーサロン”と“パネル展”

申込 文化交流課 ☎33-1703

●ときめき国際学校 帰国報告会

友好都市オーストラリア・マンリー市との国際交流事業「ときめき国際学校」に参加した中・高校生が交流体験を発表します。

日時 9月25日(日)13:30～15:30

●チュラビスタ 帰国報告会

姉妹都市米国チュラビスタ市を親善大使として訪問した青年による交流体験発表です。

日時 10月1日(土)13:30～15:30

●『ふれあいThailand』byウォングロー ンヤオ(タイの民族音楽会)

会の活動紹介やタイでの体験談をタイのお菓子とお茶とともに楽しみください。

日時 10月15日(土)13:00～15:30

参加費 300円

(タイの子どもたちに寄付します)

●国際交流パネル展

マンリー市、チュラビスタ市への派遣生が、交流体験をパネルにして展示します。

日時 9月17日(土)～10月10日(祝)

9:00～21:00

10/1(土)・2(日)

グリーンフェスタ21

フラワーガーデン ☎34-2814

●緑のフリーマーケット:家庭にある植木・花・球根などを販売 ●ウォークラリー:園内で花巡りをしましょう ●花や緑の即売会:花鉢・植木・苗木・盆栽・山野草・園芸資材・農産物のマーケット ●そのほか:おさるぼりん、ミニSL、剪定講習会、花の写真展示、園芸相談、押し花アートの展示・体験教室など。

時間 10:00～16:00

10/12(水)

市民ロビーコンサート ～グルービーラテントロンボーン サウンド～

文化交流課 ☎33-1706

小田原市出身の実力派トロンボニスト内田日富さん!「森寿男&ブルーコーツ」のメンバーとしてアメリカ公演、またオルケスタ・デル・ソルとキューバ公演が大成功

時間 12:20～12:50

場所 市役所2階市民ロビー

出演 Tokyo Van Van トロンボーンカルテット

曲目 枯葉ほか



10/14(金)

「相模湾の環境保全と水産振興」 シンポジウム

～第25回全国豊かな海づくり大会
小田原地域大会実行委員会協賛～

(財)相模湾水産振興事業団 ☎22-5989
水産海浜課 ☎22-9227

時間 9:30～14:30

場所 中央公民館

内容 黒潮大蛇行とその影響・相模湾漁業の現状・相模湾の栽培漁業・総合討論

※事前申し込みは不要。

小田原競輪開催日

事業課 ☎23-1101

○オールスター競輪 場外
9月15日(木)～19日(月)

○小田原市営競輪
9月28日(水)～30日(金)

小田原競輪の収益金は、市民の皆さんのために役立てています。

健康チェックで自分の体を知るもよし、作品展や体験コーナーで新たな楽しみを見つけるもよし。お年寄りもお子さんも楽しめる2日間です。

ふれあいけんこうフェスティバル

10/15日・16日 10:00～6:00

いそしぎ・保健センター

健康チェックで自分の体を知るもよし、作品展や体験コーナーで新たな楽しみを見つけるもよし。お年寄りもお子さんも楽しめる2日間です。当日は、いそしぎを会場に活動している趣味団体の展示や発表会のほか、医師や保健師などによる健康・育児相談などが行われます。また、お子さんに昔ながらの遊び方を教えてくれたり、実際に竹とんぼなどの遊具を作れるコーナーもあります。なお、駐車台数に限りがありますので、なるべく公共交通機関をご利用ください。



①② 高齢介護課 ☎33-1826 ③ 健康づくり課 ☎47-0820

①C 介護予防講演会

日時 10月16日①13:00～15:00
(受付12:30～)

場所 保健センター大研修室(3階)

講師 筑波大学大学院人間総合科学研究科助教授
久野譜也さん



申込

はがきに「講演会希望」・郵便番号・住所・氏名・年齢・電話番号を書いて郵送。
〒250-8555 小田原市高齢介護課

② いそしぎ短歌大会

日時 10月16日①13:00～16:00
(受付12:00～)

場所 いそしぎ和室(3階)

申込

9月30日⑤までに、はがきに近詠1首(未発表のもの)、住所、氏名、年齢、電話番号を書いて郵送。
〒256-0811 小田原市田島132 伊与田茂

③ 運動不足を感じているかたへ ～気持ちよい汗をかこう～

日時 10月15日④10:00～12:00
場所 保健センター和室(2階)

対象 どなたでもご参加いただけます
※予約不要。動きやすい服装で直接

エコライフフェア 2005 秋

10/16日 10:00～6:00 ※雨天中止

小田原城址公園

☆フリーマーケット出店者 募集

形態 1区画2m×3m・敷物持参

対象

市内在住で、家庭での不用品や手作り品など(生き物、食べ物を除く)の販売を希望するかた。業者不可。

搬入方法

搬入に使用する車両は1台のみ。会場近隣の駐車場から徒歩で搬入。

申込

9月22日⑥まで(消印有効)に往復はがきに、代表者の住所・氏名(ふりがな)・電話番号・出店品目・参加人数と参加者氏名、返送先を書いて郵送。

※家族など、同一グループによる2件以上の応募はすべて無効とします。
〒250-8555 小田原市環境政策課「エコライフフェア2005秋・フリーマーケット」係

※応募者多数の場合、10月3日⑦18:00から市役所で公開抽選を行います。公開抽選の有無については、お問い合わせください。

☆飲食事業者出店 募集

形態

1区画3.6m×5.4m。水場あり。
※発電機・テントなどは各自持参。

対象

屋外での飲食販売が可能な事業者。なまものの販売については、保健所の許可を受けていること。

搬入方法

車両による搬入は8:00まで。
搬入後は指定駐車場へ移動。

申込

9月22日⑥まで(消印有効)に、往復はがきに住所・店名・担当者氏名(ふりがな)・電話番号・ファクス番号・出店品目・返送先を書いて郵送。
〒250-8555 小田原市環境政策課「エコライフフェア2005秋・飲食事業者出店」係
※応募者多数の場合、審査・抽選により出店事業者を決定します。



④ 環境政策課 ☎33-1471

● 共通事項

出店料 無料

駐車場 1組につき1台。

※詰込み式のため、途中退場はできません。