

city of odawara public relations

# おだわらしいふ

広報おだわら・くらしのガイド

2006

1 /15日号

1/15 ▶▶ 2/14



今年<sup>いぬ</sup>は戌年  
12年ぶりの出番だワン！

平成16年度一般会計決算(歳入)

款	決算額	構成比
市税	318億2,700万円	50.3%
繰越金	27億 400万円	4.3%
諸収入	24億7,100万円	3.9%
使用料・手数料	17億4,700万円	2.7%
分担金・負担金	8億1,700万円	1.3%
繰入金	6億9,200万円	1.1%
その他(財産収入、寄付金)	4億1,000万円	0.6%
合計	406億6,800万円	64.2%
市債	90億6,600万円	14.3%
国庫支出金	61億7,400万円	9.8%
県支出金	23億7,900万円	3.8%
地方消費税交付金	20億7,800万円	3.3%
地方特例交付金	10億6,300万円	1.7%
地方交付税	1億7,900万円	0.3%
その他(地方譲与税、自動車取得税交付金ほか)	16億9,900万円	2.6%
合計	226億3,800万円	35.8%
歳入合計	633億 600万円	100.0%

平成16年度一般会計決算(歳出)

款	決算額	構成比
民生費(福祉の充実に)	151億9,700万円	25.1%
公債費(借入金の返済に)	116億 900万円	19.2%
土木費(道路・公園・河川の整備に)	93億5,400万円	15.4%
総務費(防災対策などに)	80億 400万円	13.2%
衛生費(健康対策と清潔なまちに)	61億円	10.1%
教育費(学校教育などに)	52億 600万円	8.6%
消防費(火災・水害などから守る)	22億1,500万円	3.7%
商工費(商工業・観光の振興に)	11億1,700万円	1.8%
農林水産業費(農業・水産業振興に)	8億3,300万円	1.4%

特別会計決算

会計名	歳入決算額	歳出決算額
国民健康保険事業会計	168億2,900万円	165億1,100万円
競輪事業会計	159億2,700万円	158億9,000万円
老人保健医療事業会計	142億7,100万円	143億7,200万円
下水道事業会計	95億9,900万円	94億2,300万円
介護保険事業会計	76億9,500万円	76億5,800万円
宿泊等施設事業会計	4億5,600万円	4億4,500万円
片浦地区簡易水道事業会計	4億2,000万円	4億2,000万円
公設地方卸売市場事業会計	1億7,000万円	1億4,600万円
天守閣事業会計	1億3,900万円	1億3,400万円
国民健康保険診療施設事業会計	3,900万円	3,400万円
合計	655億4,500万円	650億3,300万円

水道事業会計決算

区分	予算現額	執行済額
収益的収支		
収入	32億8,600万円	33億6,600万円
水をつくり、送り届ける予算	支出 31億6,700万円	29億7,200万円
資本的収支		
収入	9億1,900万円	7億3,900万円
水を送り届ける施設を造るための予算	支出 24億7,500万円	21億2,200万円

概要: 給水戸数 67,449戸 給水人口 179,088人  
給水量 22,238,643立方メートル

病院事業会計決算

区分	予算現額	執行済額
収益的収支		
収入	92億3,000万円	89億 400万円
病院を運営するための予算	支出 92億2,900万円	91億4,000万円
資本的収支		
収入	400万円	400万円
施設などの整備にかかる予算	支出 7億7,600万円	6億7,500万円

概要: 外来 延べ患者数 321,508人  
1日平均患者数 1,323人  
入院 延べ患者数 130,445人  
1日平均患者数 357人

# 小田原市の財政状況

市では、毎年6月と12月に財政状況を公表しています。今回は、平成17年4月1日から9月30日までの上半期の財政状況と平成16年度の決算状況をお知らせします。

問財政課 ☎33-1313

〔平成17年度上半期の財政状況〕

一般会計では、上半期において主なもの、次のとおり補正を行った結果、予算現額は574億1700万円となり、当初予算に比べ、7億1700万円の増になりました。構成比が最も大きいものは民生費27.3%で、子育て支援や高齢者・障害者対策などの福祉関係に重点をおいた予算になっています。

〔6月補正〕

- (仮称)城下町ホール整備に伴う埋蔵文化財調査等の実施
- 保育所、小・中学校、幼稚園用防犯用品の整備
- 水道送水管復旧工事の実施

〔9月補正〕

- 指定管理候補者選定委員会の設置
- 老人福祉施設等整備費への補助
- 尾崎一雄邸書斎移築等の保存整備

〔平成16年度の決算状況〕

平成15年度と比較してみると、自主財源である市税はわずかながら減となりました。

歳出では、義務的経費では、人件費が職員数、給与の減により3.0%と減少しました。しかし、扶助費が児童扶養手当や生活保護費の増加などにより7.5%と大幅に増加したことから義務的経費の総額が287億100万円(住民税等減税補てん債借り換え分を含まない)となり、およそ1億2400万円の増額となりました。

投資的経費では、総額57億2400万円となり、小田原駅東西自由連絡通路の整備の終了などにより前年度に比べて47.9%の減となっています。

こどもの森公園整備事業 400万円  
社会教育施設整備事業 600万円  
河川整備事業 1,300万円  
街路整備事業 2,000万円

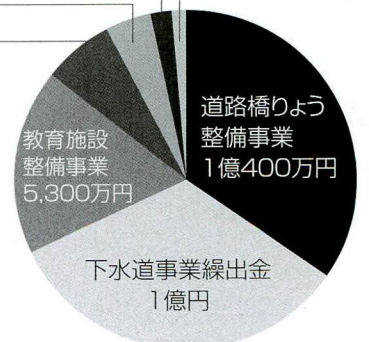

グラフ1 競輪収益金の使途状況

平成16年度収益金総額3億円

# 所得税と市・県民税は3月15日までに申告を

所得税と市・県民税の申告期間は2月16日から3月15日までの1か月間です。土・日はお休みですが、小田原税務署では2月19日、2月26日の日曜日に確定申告の相談・受け付けを行います。

☎所得税…小田原税務署 ☎35-4511  
市県民税…市民税課 ☎33-1351



## 【所得税】

### ■確定申告が必要なかた

①事業所得や不動産所得などがあるかたで、平成17年中の所得金額の合計額が、扶養控除などの各種所得控除の合計額を超えるかた ②給与所得者で、○平成17年中の給与収入が2,000万円を超えるかた○給与所得のほかに20万円を超える所得があるかた○2か所以上から給与を受けているかた ③不動産やゴルフ会員権などの資産を譲渡したかたなどです。

### ◆確定申告の受付

所得税の確定申告は、税務署で受け付けます。

### ◆所得税・個人事業税・市県民税の申告相談

確定申告の書き方などにご不明な点があるかたは、税務署がお送りした確定申告書の用紙と説明書を持参してください。自書申告指導も行います。

日時 2月7日(火)9:30~12:00、13:00~16:00 場所 マロニエ

### ◆税理士会の小規模納税者無料相談

日時 2月8日(水)~10日(金)9:30~12:00、13:00~16:00 場所 マロニエ

## 【市・県民税】

### ■申告が必要なかた

- ①平成18年1月1日現在小田原市に住所があり、平成17年中に所得があったかた(税務署に確定申告をしたかたを除く)
- ②収入がなく、家族などの税金上の扶養になっていないかた
- ③市外に住んでいるが、市内に事務所や家屋敷があるかた
- ④そのほか、申告書の送付を受けたかた

### ■申告の受付

申告は、市役所2階の広報展示ロビーで受け付けます。2月16日前でも、市民税課で受け付けます。

### ■申告に必要な書類

- ①申告書
- ②所得の明細書(源泉徴収票または雇用主の給与支払い明細書、収支の明細書など)
- ③所得から差し引かれる各種控除の領収書など

☆申告書は、郵送された申告書に同封の「申告書の書き方」を参考に、ご自身で記入してください。

### ◆出張申告相談

	日時	場所
2月17日(金)	9:00~11:00	曾我みのり館
	13:00~16:00	下曾我支所
20日(月)	9:00~11:00	片浦支所
	13:00~16:00	大窪支所
21日(火)	9:00~11:00	上府中支所
	13:00~16:00	豊川支所
22日(水)	9:00~11:00	※マロニエ
23日(木)	13:00~16:00	
24日(金)	13:00~16:00	
27日(月)	9:00~11:00	橘支所
	13:00~16:00	
28日(火)	9:00~11:00	尊徳記念館
	13:00~16:00	
3月 1日(水)	9:00~11:00	いずみ
	13:00~16:00	

※マロニエでは混雑解消のため対象地区を設定します。

期日	対象
2月22日(水)	下府中地区
2月23日(木)	国府津地区
2月24日(金)	酒匂地区

### 消費税の特別相談会(電話予約制)

日時	場所
2月20日(月)~24日(金)9:30~12:00、13:00~16:00	市役所2階広報展示ロビー
問い合わせ先(予約先)	2月17日(金)までに、税理士会小田原支部 ☎24-0195

市の会計は、一般会計・特別会計・企業会計の3種類に分かれています。

- **一般会計**  
福祉、教育、道路整備、ごみ処理など、地方公共団体が基本的にを行うべき事業のための会計です。
- **特別会計**  
特定の事業を行うために、基本的にその事業による収入で運営し、一般会

計と区分して経理されている会計です。なお、市では、競輪からの収益金がグラフ1のとおりさまざまに活用されています。

- **企業会計**  
企業会計は、公営で行う企業活動で、経済性を発揮して運営される独立採算の会計です。

市では、水道と病院の事業を、この企業会計で処理しています。

【長期借入金状況】  
市が長期に借り入れている借金の内訳です。この借入金の返済にあてられるのは、歳出の公債費です。

会計	残高	構成比
一般会計	598億4,900万円	43.7%
特別会計	629億9,300万円	46.1%
企業会計	139億6,900万円	10.2%
合計	1,368億1,100万円	100.0%

# 市職員の給与などの状況

市では、1,961人の職員が、市民の皆さんの生活を豊かにするために、医療、福祉、土木、消防などさまざまな分野で働いています。今回は、市の職員の給与や職員数などの状況をお知らせします。

職員課 ☎33-1242

## 平成17年度給与改定

職員の給与は、地方公務員法により、国家公務員やほかの市町村の職員の給与、民間企業従業員の給与、生計費などを考慮して、市の条例で定めることになっていきます。

平成17年度は、国家公務員の給与と民間企業の給与を比較したところ、国家公務員の月例給が民間企業の月例給より上回っていますが、賞与は、民間企業が上回っていることが明らかにになりました。そこで、国家公務員がこの格差を解消するため給与を改定しましたので、本市もこれに準じて給与を改定しました。

### 【改定内容】

● 給料 0.3%引き下げ

● 扶養手当 配偶者手当を5000円引き下げ

● 勤勉手当 平成17年12月期の支給月数0.05月分引き上げ

数0.05月分引き上げ

## 職員の給与の状況（12月1日現在）

- 平成17年度職員給与と費（普通会計当初予算）【別表1】  
職員給与とは、職員に支給する給与の総額をいいます。
- 職員の平均給料月額と平均年齢の状況【別表2】
- 一般行政職の経験年数別・学歴別平均給料月額の状況【別表3】
- 職員手当の状況【別表4】
- 退職手当の状況【別表5】
- 特別職等の報酬等の状況【別表6】
- ラスパイルズ指数の状況

（4月1日現在）

国家公務員の給与水準を100とした場合の本市の指数は100.2、県内市町村の平均は100.5です。平成15年の本市の指数は102.0、平成16年は99.7で、県内各市町村の平均は、それぞれ102.8、100.5でした。

## 職員数の状況

部門別職員数の状況（各年度4月1日現在）【別表7】

職員数の適正化に取り組んでおり、平成6年度のピーク時から今年度までに、377人（16.1%）を削減しました。

※今年度から、職員の給与や任免、勤務条件などの詳細な状況を公表していません。

詳しくは、市のホームページをご覧ください。行政情報センター（市役所4階）でもご覧いただけます。

<http://www.city.odawara.kanagawa.jp/>

【別表1】

区分	給与費				1人あたり給与費
	給料	職員手当	期末・勤勉手当	計	
平成17年度	55億5,250万円	17億5,736万円	24億4,529万円	97億5,515万円	737万円

【別表2】※国と県は、4月1日現在です。

区分	一般行政職		技能労務職	
	平均年齢	平均給料月額	平均年齢	平均給料月額
市	43.4歳	360,444円	50.0歳	333,966円
国	40.3歳	329,728円	48.1歳	285,008円
県	44.5歳	383,709円		

【別表3】

区分	経験年数10年	経験年数15年	経験年数20年
大学卒	276,800円	327,600円	387,100円
高校卒	228,300円	284,900円	335,200円

【別表4】

種類	内容	支給額・割合など
扶養手当	配偶者	13,700円
	配偶者以外の扶養親族のうち1人目	
	扶養親族である配偶者がいる場合	7,300円
	扶養親族でない配偶者がいる場合	7,800円
	配偶者がいない場合	11,200円
	配偶者以外の扶養親族のうち2人目	7,300円
住宅手当	配偶者以外の扶養親族のうち3人目以降	5,000円
	満16歳の年度初めから満22歳の年度末までの子	5,000円加算
	借家・借間（最高額）	30,000円
	持家	15,500円
通勤手当	そのほか	4,500円
	交通機関利用者（1月当たりの最高額）	55,000円
管理職手当	交通用具使用者（2km以上）	3,000円～24,500円
	管理職の職務に応じて支給（給料×支給割合）	支給割合17～20%
調整手当	給料、扶養手当、管理職手当の合計×支給割合	支給割合10%
期末手当・勤勉手当	民間企業のボーナスなどに相当する手当	4.45月分
そのほかの手当	時間外勤務手当、宿日直手当、夜間勤務手当、特殊勤務手当（危険、困難な業務などに従事したときに支給される手当）など	

【別表5】

区分	支給率	
	自己都合	勲奨・定年
勤続20年	21.00月分	27.30月分
勤続25年	33.75月分	42.12月分
勤続35年	47.50月分	59.28月分
最高限度額	59.28月分	59.28月分

【別表6】

区分	給料月額等		期末手当
	給料	報酬	
市長	988,000円		3.35月分
	助役	817,000円	
	収入役・教育長	706,000円	
議長	586,000円		3.50月分
	副議長	511,000円	
	議員	475,000円	

【別表7】

部門	平成17年	平成16年	増減数
一般行政	890人(2)	889人(1)	1人(1)
教育	222人(1)	233人(1)	△11人(0)
消防	207人	212人	△5人
病院、水道など	642人	657人	△15人
合計	1,961人(3)	1,991人(2)	△30人(1)

※（ ）内は、再任用短時間勤務職員で外数です（再任用職員とは、定年退職後再び任用された職員をいいます）。

12月定例会は、11月30日から12月20日まで開かれました。審議された主な内容は、次のとおりです。

- 専決処分報告3件(事故賠償)
- 平成17年度小田原市一般会計補正予算
- 平成17年度小田原市介護保険事業特別会計補正予算
- 平成17年度小田原市病院事業会計補正予算
- 小田原市国民保護協議会条例
- 小田原市国民保護対策本部及び小田原市緊急対処事態対策本部条例
- 小田原市水防協議会条例の一部を改正する条例
- 小田原市災害派遣手当の支給に関する条例の一部を改正する条例
- 小田原市交通安全対策会議条例の一部を改正する条例
- 小田原市建築基準条例及び小田原市地区計画の区域内における建築物に係る制限に関する条例の一部を改正する条例
- 小田原市管住宅条例の一部を改正する条例
- 小田原市消防団員等公務災害補償条例の一部を改正する条例
- 小田原市火災予防条例の一部を改正する条例
- 小田原市教育長の給与、勤務時間その他の勤務条件に関する条例の一部を改正する条例
- 小田原市一般職の任期付職員の採用等に関する条例の一部を改正する条例
- 小田原市常勤の特別職職員の給与に関する条例の一部を改正する条例

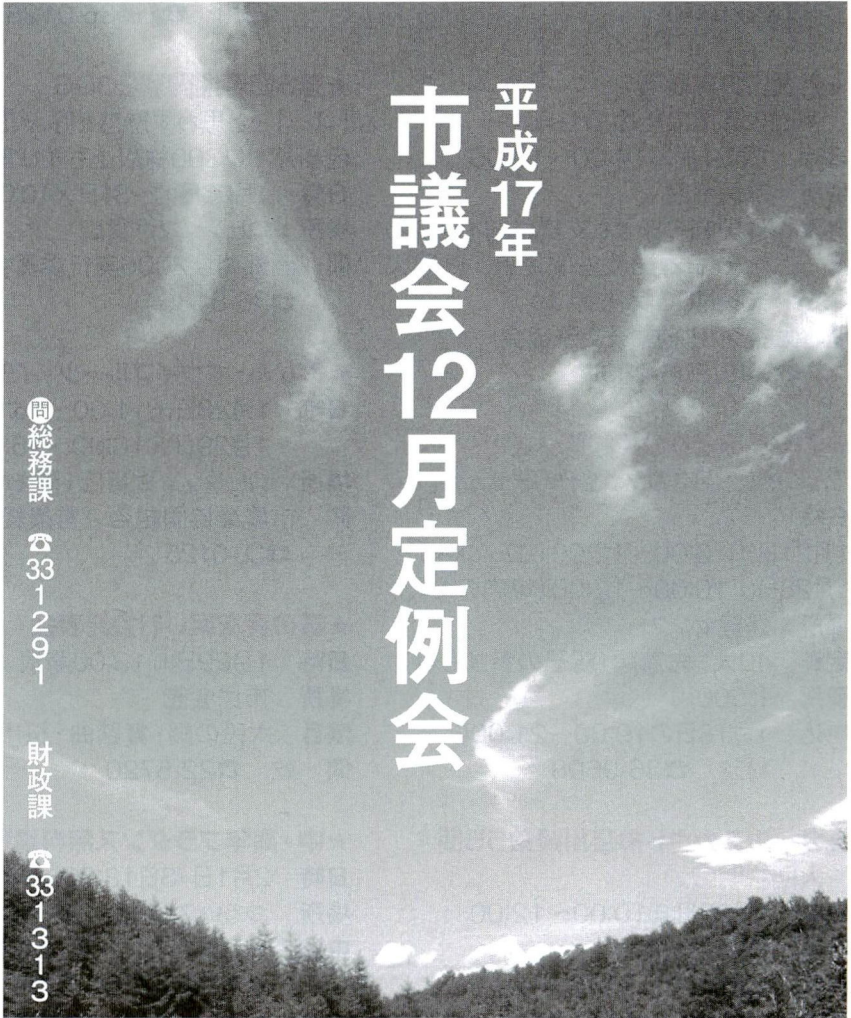

# 平成17年 市議会12月定例会

問総務課 ☎331291 財政課 ☎331313

- 小田原市職員の給与に関する条例の一部を改正する条例
  - 小田原市議会議員の報酬等に関する条例の一部を改正する条例(議員提出議案)
  - 公平委員会委員(川辺周弥さん)の選任(同意案)
  - 固定資産評価審査委員会委員(岡本重治さん)の選任(同意案)
- 12月定例会の議案は、行政情報センター(市役所4階)、支所、連絡所でご覧になれます。詳しい審議の内容

は、2月上旬に配布される「市議会だより」をご覧ください。

## 平成17年度 12月補正予算の概要

- 一般会計補正予算 (7億7414万1千円追加)
- 介護保険事業特別会計 (2500万円追加)
- 病院事業会計(500万円追加)  
この結果、全会計の予算額は、

1436億2851万5千円となりました。補正予算の主な内容は、次のとおりです。

- 小田原こどもの森公園わんぱくらんど桜植栽工事請負費の計上  
小田原こどもの森公園わんぱくらんどに、寄付金を財源に桜を植栽します。
- 八幡山古郭東曲輪の用地購入費の計上  
八幡山古郭東曲輪の用地を土地開発公社から買い戻します(面積…3,804㎡)。

なお、「寄付者一覧」のとおりご寄付をいただきましたので、そのご意思を生かせるように、各基金に積み立てるとともに、事業費を計上しました。

- ◆【寄付者一覧】(敬称略)  
ふるさと文化基金寄付金 (合計12万円)  
△小野あけみダンスグループ
- ◆ 神奈川県小品盆栽連合会
- ◆ 防災対策基金(合計5万円)  
△明治大学校友会小田原地域支部
- ◆ 社会福祉基金寄付金 (合計39万4089円)  
△秀扇会 △秀扇会出演者一同  
△小田原陶芸同好会  
△裏千家淡交会小田原支部
- ◆ ふるさとみどり基金寄付金 (合計19万6802円)  
△小田原庭園業組合  
△(社)神奈川県宅建物取引業協会小田原支部
- ◆ 公園整備事業費寄付金 (合計200万円)  
△小田原商工会議所女性会ほか

市民の皆さんの活動紹介のために開放しているコーナーです。問い合わせなどは、それぞれの連絡先へお願いします。掲載を希望するかたは発行月の前々月の15日までに(先着順)。

# 市民プラザ

問 広報広聴室 ☎33-1261

掲載申込先 広報広聴室 FAX 32-4640

電子申請・届け出サービスによる申し込み  
http://www.e-kanagawa.lg.jp/

## ★第10回西さがみ文芸展

日時 1月18日(水)～23日(月)10:00～17:00  
(土、月曜日は16:00まで)

場所 アオキ画廊(銀座通り)

内容 路谷虹児作品特別展・会員文芸作品展・会員著作の展示・即売コーナー  
※21日(土)16:00からは藤井良晃さん・落谷龍生さんによる講演会があります。

問 西さがみ文芸愛好会・菅野  
☎35-6487

## ★外国につながる

### 子ども支援のためのセミナー

日時 1月21日(土)14:00～17:00

場所 市民会館

対象 外国籍の子ども支援に関心のあるかた(日本語教室関係者、外国人支援NGO関係者ほか)

問 (財)神奈川国際交流協会  
☎045-896-2896

## ★夢みるみどりの探検隊

こんにゃくと焼肉のたれを作りませんか。

日時

1月21日(土)10:00～12:00(こんにゃく)

1月28日(土)10:00～12:00(焼肉のたれ)

場所 保健センター

定員 40人・先着順(親子の参加も可)

費用 1,500円

申込 1月18日の19:00～21:00に、  
村越 ☎36-0608

## ★ガールスカウト神奈川県第55団

### 入団説明会

日時 1月22日(日)10:00～12:00

場所 尊徳記念館

内容 活動紹介と入団説明会

対象 小学1年～高校3年生

申込 伊丹 ☎36-2063

## ★健康麻雀会会員募集

賭けない・呑まない・吸わないをモットーの健康麻雀。

日時 毎週火曜日13:00～16:00

場所 いそしぎ

定員 20人、初心者・高齢者歓迎、喫煙するかたは不可

費用 入会金2,000円・年会費1,200円・テキスト代1,000円

申込 2月15日までに 中村

携帯080-5457-8018

FAX 47-5008

Eメール:k-nakara@nifty.com

## ★フローラル・クラフト

オリジナル・ティッシュボックス製作とアレンジフラワー

日時 1月24日(火)、2月2日(水)13:00～16:00  
※いずれか1日

場所 マロニエ

定員 各日8人

費用 2,500円(別に材料費)

申込 1月20日(金)までに  
石川 ☎・FAX 36-0128

## ★第5回西湘蘭展2006

「ほー」っと思わず魅惑を呼ぶ花の女王が色とりどりに300株以上も並びます。

日時 1月26日(木)～31日(火)10:00～18:00

場所 ロビンソン百貨店

問 西湘蘭展2006実行委員会・佐宗  
☎36-8186

## ★みかん・キウイフルーツ・イチゴ品評会

日時 1月28日(土)11:00～16:00

1月29日(日)10:00～16:00

場所 ロビンソン百貨店1階キャニオン

問 市農業協同組合 営農経済部  
☎38-0125

## ★箏の音を楽しむ会発表会

日時 1月29日(日)13:00開演

場所 市民会館

演目 六段の調・舞踏曲・桜川ほか

問 乾 ☎22-5720

## ★中・高年フラダンス無料講習会

日時 2月1日・8日13:00～14:30

場所 つるいスタジオ(24-3035)

申込 前日までに 小尾(おび)

携帯090-2550-7206

## ★バドミントンを楽しむ会会員募集

日時 毎週水曜日9:00～12:00

場所 スポーツ会館

対象 初心者など・2～3人(見学歓迎)

費用 月額1,000円

申込 光昌会・大宮 ☎24-1406

## ★小田原東JVC(ジュニアバレーボールクラブ)部員募集

体験入部 毎週土曜日9:00～11:00

期日 週2～3回(休日半日)

場所 国府津小、前羽小体育館

対象 小学生女子

申込 竹見 ☎43-3126

## ★ハーモニカ講習会

日時 2月2日～3月30日までの木曜日  
13:00～14:30

場所 いそしぎ

定員 20人

費用 500円(教材費)

問 ハーモニーメイツ小田原・佐川  
☎48-5138

## ★税金セミナー「住宅取得と税金還付」

日時 2月4日(土)第1回目10:30～12:00  
第2回目13:30～15:00

場所 市民会館

定員 各回150人・先着順

申込

小田原青色申告会 税金セミナー係

☎24-2613・FAX 22-0936

Eメール:info@aioiro-odawara.com

## ★第9回琴とフルートのミニコンサート

日時 2月18日(土)13:30

場所 梅の里センター

曲目 比良、哀愁紀行、春の海 ほか

問 サークルしらべ・河俣 ☎34-9002

## ★心に緑を育てる小田原フォーラムⅣ

日時 2月26日(日)12:45開演  
(開場12:00)

場所 市民会館

内容 高木善之さん(「地球村」代表)の講演、中学生の活動発表

費用 前売1,000円(市内書店にて)

当日1,200円(中・高生500円)

問 杉山 ☎42-2912

## ★春休みスキー教室

期日 3月25日(土)朝発～27日(月)夕着

場所 車山高原スキー場

定員 100人・先着順

費用 子ども34,000円(7食、リフト代含む)

申込 2月6日(日)から、小田原スキー協会  
(松浦スポーツ店内) ☎24-1855

## ★Hello Kids会員募集

英語で遊ぶ育児サークル

日時 月3回(火曜または木曜日)

10:00～11:00

場所 尊徳記念館

定員 6人(2～4歳)

費用 月額3,000円(体験は1回500円)

※教材・おやつ代・施設使用料含む

申込 原 ☎090-6500-7916

# health 健康

健康カレンダーと  
あわせてご覧ください

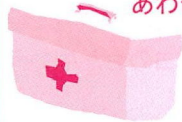

保健センター  
☎47-0820

## 2月の健康診査などの予定

### 【赤ちゃんのための健診・相談など】

事業名	対象など
4か月児健診	平成17年10月生
8～9か月児健診	取扱医療機関にて
1歳6か月児健診	平成16年7月生
2歳児歯科健診	平成16年1月生
3歳児健診	平成14年7月生
ママパパ学級 (電話申込制)	プレママコース 妊娠7～9か月ころのかた プレパパコース 夫婦で参加 沐浴コース 夫や家族の参加も可
いきいき親子 育児相談	保健センター、 小田原アリーナにて
親子心理カウンセリング	電話申込制

### 【大人のための検診・相談】

事業名	申し込みなど
すこやか健康相談	電話申込制
こころの電話相談室	毎週月曜日 専用電話あり

### 【はつらつ健康相談・巡回育児相談】

●2月3日(金)9:30～11:30

JA片浦

●2月20日(月)13:30～15:30

保健センター

**内容** 骨密度測定(素足で測定)、健康・栄養相談、体重10kg未満のお子さんの体重測定(母子健康手帳持参)など

## 献血

「はたちの献血」キャンペーン実施中。  
400ml献血にご協力をお願いします。

●イトーヨーカドー

1月29日(日)、2月4日(土)

時間

10:00～12:00、13:00～15:30

## 休日・夜間急患診療カレンダー

場所 保健センター

●休日診療

※保険証をお忘れなく!

受付 8:30～11:30(歯科9:00～)

13:00～15:30

	内科	小児科	耳鼻 咽喉科	眼科	歯科
1月15日(日)	○	○	○	○	○
22日(日)	○	○	○		○
29日(日)	○	○	○		○
2月 5日(日)	○	○	○	○	○
11日(祝)	○	○	○		○
12日(日)	○	○	○	○	○

## 新入学・新入園の皆さん 予防接種はお済みですか?

集団生活が始まると、いろいろな病気にかかりやすくなります。入学・入園する前に予防接種を済ませましょう。

麻疹、風疹、三種混合、ポリオの予防接種は、7歳5か月まで無料で受けられます。予防接種ができる医療機関は、健康カレンダーをご覧ください。

平成18年4月1日から麻疹・風疹の予防接種が変更になります。未接種のかたは3月31日までに接種しましょう。

## 食品衛生責任者養成講習会

小田原保健福祉事務所 ☎32-8000

調理師や栄養士などの資格を持っていない、飲食店などの食品営業を始めたかたが対象です。

**日時** 2月7日(火)10:00～17:00

**場所** 市民会館

**定員** 150人

**申込**

1月18日(水)10:00～15:00(12:00～13:00を除く)に、写真2枚(横3cm×縦3.6cm)と受講料10,000円を持参して合同庁舎へ

## C

### 健康づくり教室(栄養)

●2月8日(水)

「おやつを食べて便秘解消」

**時間** 10:00～12:00(受付9:30～)

**場所** 保健センター

**対象** おおむね40歳～69歳のかた

**講師** 栄養士、保健師

**受講料** 300円(教材費)

**定員** 30人・先着順(電話申込制)

## がん集団検診(電話申込制)

※詳細は健康カレンダー参照。今年度のがん集団検診はこれで最後になります。

●乳がん集団検診

1月25日(水) 保健センター

●子宮がん集団検診

1月17日(火) 尊徳記念館

## ハンセン病療養所入所者などへの 補償金

厚生労働省疾病対策課

☎03-5253-1111(2980・2369)

国では、平成13年6月22日に公布・施行した「ハンセン病療養所入所者等に対する補償金の支給等に関する法律」に基づき、ハンセン病療養所入所者などへ補償金を支給しています。補償金の請求期限が迫っていますので、支給対象となるかたで、まだ請求していないかたは、ご連絡ください。

### 支給対象者

平成8年3月31日までに国立ハンセン療養所などに入所していたかたで、補償法施行日に生存していたかた

**請求期限** 平成18年6月21日(水)

※次のかたは、補償金の支給を請求できません。

- ①既に補償金を受けている
- ②ハンセン病に関する裁判上の和解が成立している

## インフルエンザの予防

空気が乾燥し、インフルエンザがはやる時期です。次のことに注意し、予防しましょう。

- ①外出時にはマスクをする
- ②せっけんでの手洗いとうがい薬でうがいをする
- ③栄養バランスのとれた食事と十分な睡眠をとる
- ④室内の湿度を60%くらいに保つ

## キャンパスシティおだわら

生涯学習政策課 ☎33-1712

あなたの学びを市が認定をするシステム、キャンパスシティおだわらが10月からスタートしました。

対象事業は…

記事中に **C**(必修)または **C**(自由)と表示されています。



— 絵本のおよみかせ —

- 市立図書館 ☎24-1055  
日時 毎週土曜日15:00～15:30
- かもめ図書館 ☎49-7800  
日時  
毎週土・日曜日15:00～15:30  
毎月第2火曜日10:30～11:00
- 中央公民館 ☎35-5300  
日時 2月4日(土)14:00～15:00  
場所 中央公民館

「赤ちゃん絵本のご紹介」を作りました!

市立図書館 ☎24-1055  
かもめ図書館 ☎49-7800

乳幼児(0歳～2歳)の保護者向けに、読み聞かせてほしい絵本40冊を紹介した小冊子、「赤ちゃん絵本のご紹介」を作りました。絵本を選ぶときの参考にご利用ください。

配布場所

市立図書館、かもめ図書館、マロニエ図書室、いずみ図書コーナー

図書館子ども映画会

市立図書館 ☎24-1055  
かもめ図書館 ☎49-7800

- 1月21日(土)13:30～(開場13:10)  
市立図書館(定員:—)  
○アニメ名作シリーズグリム童話集5(35分) プレーメンの音楽隊/巨人退治のペテル/星のコスモス
- 1月28日(土)14:00～(開場13:40)  
かもめ図書館(定員:180人)  
○日本名作童話 天までとどけ(23分)/森の小さな冒険者 リスのバナシ(21分)
- 2月4日(土)14:00～(開場13:40)  
かもめ図書館(定員:180人)  
○ミッキーマウスのバレンタインデー(9分)/黄金のかもしか(31分)

◎子ども映画会と金次郎のおはなし

尊徳記念館 ☎36-2381

日時 2月11日(祝)10:00～(開場9:50)  
場所 尊徳記念館  
定員 60人  
①だるまちゃんとだいきくちゃん(アニメ)  
②山の小僧(アニメ)  
③金次郎のおはなし

◎金次郎と語ろう(二宮尊徳学習相談)

申込 尊徳記念館 ☎36-2381

二宮尊徳(金次郎)について一緒に考えながら勉強しましょう。

日時 1月28日(土)10:00～12:00  
場所 尊徳記念館  
定員 小・中学生20人  
申込 前日までに

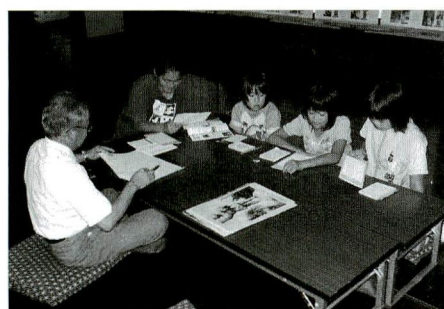

◎中央公民館スタディーズプラザ ～きらめき子どもフェスタでの講座～

生涯学習政策課 ☎33-1711

事前に申込が必要な3科目です。

申込 1月16日(月)から、直接または電話で。先着順

科目	日時	対象	参加費
①お菓子作り教室	2/25(土)13:30～	小・中学生24人	500円
②春よこい! ～素焼きの鉢に絵付けてパ ンジーを植えよう～	2/25(土)・26(日) 時間は申込時に相談	幼児～小学生 全40人	300円
③北條太鼓にチャレンジ!	2/25(土)13:00～	小・中学生20人	無料

※②・③は、当日受付も可能です。

よいこ名作劇場

申込 生涯学習政策課 ☎33-1711

日時 1月28日(土)10:00～、13:30～  
場所 中央公民館  
定員 各70人(無料・先着順)  
①ミッキーマウスと魔法の帽子  
②ピーターと狼  
③くまのプーさん イーヨのおたんじょう日

◎児童文化行事参加者募集～いろいろなことにチャレンジしてみよう～

申込 青少年課 ☎33-1736

親子参加大歓迎。多数抽選。

申込

1月31日(火)までに、住所・氏名・電話番号・学校名・学年を電話で  
※締め切り後も定員に達していない場合は、定員まで先着順に申し込みを受け付けます。

●おいしいおかしをつくってみよう

小さなパティシエ! みんなで楽しくクッキング! 上手にできるかな?

日時 ①2月19日(日)13:30～16:00  
②3月 4日(土)9:30～12:00

場所 ①マロニエ、②中央公民館

対象 小学生・各20人

費用 300円(材料費)

来て! 見て! 参加して!  
子ども放送局

青少年課 ☎33-1736

毎月第1～第4土曜日の11:00～12:00に、かもめ図書館で放送中!

- 1月21日(土)  
見つけよう! クスリになる本  
～ブックドクター杉本昌弘さん～
- 1月28日(土)  
チャレンジ教室  
「絵が浮き出る不思議な石～テレビ石を作ろう!～」
- 2月 4日(土)  
子ども放送局ニュース「にじいろ玉手箱」
- 2月11日(祝)  
夢スタジオ  
「僕らはみんなで生きている～カイチュウ博士 藤田紘一郎さんのお話」

担当課がわからないときは  
総合案内 ☎33-1302

「広報小田原(1日号)」は自治会配布、「広報おだわらいふ(15日号)」は新聞折り込み。市役所、支所・連絡所、タウンセンター、小田原駅・小田原地下街、郵便局などでも配布しています。





## トレーニングルーム 利用者講習会<2月分>

対象 高校生以上・予約制

①小田原アリーナ ☎38-1144

日時 2月11日(祝)・26日(日)9:30~11:00  
2月6日(月)18:30~20:00

定員 50人・先着順

申込 1月15日(日)9:00~

②スポーツ会館 ☎23-2465

日時 2月4日(土)13:30~15:00・2月15日(水)・25日(土)18:30~20:00のいずれか1日

## 小田原アリーナの行事予定 <1月15日~2月14日>

小田原アリーナ ☎38-1144



- 1月21日(土) 小田原地区卓球個人選手権大会
  - 1月22日(日) フットサル技能研修
  - 1月27日(金) 就職相談会
  - 1月28日(土) インリーダー研修会  
サタデーナイトリーグ1種フットサル
  - 1月29日(日) 県高体連新人強化練習会(剣道)
  - 2月 3日(金)~5日(日) 萬富展示即売会
  - 2月 4日(土) 小田原地区卓球個人選手権大会
  - 2月 5日(日) 市インディアカ大会
  - 2月11日(祝) 小田原バドミントン協会創立記念大会
  - 2月12日(日) 県西地区中学・高校交歓会(バスケット)
- ※イベント開催時は、一般利用ができません。いこともあります。

## 市インディアカ大会

体育協会 ☎38-3310

日時 2月5日(日)9:15~  
場所 小田原アリーナ  
対象 市内在住・在勤のかたで編成されたチーム 男・女各40チーム・先着順

参加料 1チーム3,000円

申込 1月20日(金)までに、所定の申込書に参加料を添えて直接または現金書留で。当日申込不可。  
〒250-0866 中曽根263  
(財)小田原市体育協会事務局

## 小田原尊徳マラソン大会 ~みんなで走ろう! 尊徳の道~

実行委員会事務局(体育協会事務局内)  
☎38-3310

日時 3月12日(日)  
コース 小田原アリーナをスタート・ゴールとする市内一円のコース  
対象 中学生以上 2,000人・先着順

参加料 3,000円

申込 2月3日(金)までに、所定の申込書に必要事項を書いて、参加料をお振り込みください。当日参加不可。

※申込用紙希望の場合はエントリーセンター(☎03-3714-7924)へ

## 休日は家族・仲間と 楽しくスポーツ!

小田原アリーナ ☎38-1144

スポーツ施設を多くのかたに利用していただくため、次の日は施設の一部を空けてあります。

※日程の変更がある場合があります。

利用方法・料金は、通常と同じです。

**月曜日も利用できます。**

●小田原アリーナ(休館日:第4月曜日)

○メインアリーナ(要予約)  
1月21日(土)、2月4日(土)、18日(土)

○個人利用(予約不可)  
※バスケットボール・バドミントン・卓球の種目を1人1回2時間まで、各種目のコートが空いている場合にご利用できます(道具は各自でご持参ください)。  
1月22日(日)、2月19日(日)

●小田原テニスガーデン(要予約)

テニス・ソフトテニス  
1月28日(土)、29日(日)、  
2月5日(日)、11日(祝)、25日(土)、26日(日)

●酒匂川スポーツ広場(要予約)

野球・サッカー・少年野球・ソフトボール  
1月15日(日)、2月4日(土)、19日(日)

## スキー教室

申込 体育協会 ☎38-3310

日時 2月18日(土)  
集合場所 小田原駅西口(6:30集合)  
または大雄山駅(7:15集合)  
解散場所 小田原駅西口  
(18:00帰着予定)

場所 日本ランド・イエティースキー場  
(静岡県裾野市)

対象 市内在住の小学1年生~中学3年生46人・先着順

参加料 8,000円(スキーレンタル、リフト代、昼食、傷害保険料を含む)

※ウェアのレンタルは別途費用(1,500円)

事前説明会

2月5日(日)10:00~ 小田原アリーナ

申込 1月16日(月)~31日(火)

※23日(月)の休館日を除く。



## 卓球教室

申込 体育協会 ☎38-3310

日時 2月7日(火)、9日(木)、14日(火)、16日(木)、21日(火)  
(全5回)18:30~20:30

場所 小田原アリーナ

対象 市内在住・在勤の小学生以上50人・先着順  
(小・中学生は県西地域2市8町のかたも可)

参加料 1,500円

申込 1月16日(月)~30日(月)

※23日(月)の休館日を除く。

## 小田原地区実業団対抗駅伝競走大会参加募集

スポーツ課 ☎38-1149

県西地区2市8町(小田原市、南足柄市、中井町、大井町、松田町、山北町、開成町、箱根町、真鶴町、湯河原町)の企業・事業所対抗の駅伝大会です。県西地区在勤の有志によるオープン参加も可能です。

日時 2月19日(日)  
8:48スタート 10:20ごろゴール

コース 全6区間(28.9km)  
市役所~西湘貨物駅入口前~小田原球場~明治製菓入口~都輸送前~舟原公民館~市役所

※事故防止のため、車による応援は禁止します。

申込 1月24日(火)までに

consultation/tax & assist

# 相談/税金・補助

500 10 100 \$ ¥

各種相談、納税・年金・各種手当について

## 今月の納税

課税内容…市民税課 ☎33-1351  
納付……市税総務課 ☎33-1345

**1月31日(火)は、個人市民税・県民税(第4期)の納期限です。**

納期限内の納付にご協力ください。口座振替のかたは、預貯金残高をご確認ください。

## 税務署の申告説明会

小田原税務署 ☎35-4511

年金税制の改正に伴い、初めて申告されるかたや、住宅取得により所得税の還付を受けようとしているかたを対象に説明会(申告相談)を開きます。

日時 年金:2月1日(水)、住宅取得:1月27日(金)・30日(月) 各日とも10:00～12:00、13:30～15:30

場所 小田原合同庁舎

## 精神障害者地域生活支援センター「やすらぎ」

障害福祉課 ☎33-1467 FAX33-1317

### ●面接相談・電話相談

精神保健福祉士などのスタッフが、当事者やその家族のかたの相談をお受けします。相談専用電話番号:090-6508-6560(開催日以外はつながりません)

### ●フリースペース

リラックスできる憩いの空間です。コーヒー・紅茶(1杯10円)のサービスも利用できます。

### 開催日・会場

2月 3日(金)16:00～19:30

社会福祉センター

2月 6日(月)12:00～15:30

湯河原町保健センター

2月17日(金)16:00～19:30

地域作業所「かふえ・えりむ」

(城山1-6-18クリスチャンセンタービル)

2月24日(金)16:00～19:30

市民活動サポートセンター

### ◎相談のみ

日時 2月13日(月)、20日(月)、27日(月) 13:00～18:00

場所 相談支援センター「ういず」内 (城山1-13-25)

## かながわウィークエンド消費生活相談(電話相談のみ)

土・日曜日の相談はこちらへ

☎045-314-5586

時間 10:00～16:00

## 償却資産(固定資産税)の申告は1月31日までに

資産税課 ☎33-1362

償却資産をお持ちの法人や個人のかたは申告が必要です。申告期限間近は混雑が予想されます。申告はお早めに。

### ●該当する資産

土地・家屋以外の資産で、1月1日現在、事業用に所有している構築物・建物附属設備・機械・装置・船舶・運搬具(自動車税、軽自動車税の対象資産は除く)・工具・器具・備品など

## 税務書類の提出はお早めに!

小田原税務署 ☎35-4511

市民税課 ☎33-1351

給与支払報告書は受給者の平成18年1月1日現在の住所地の市町村へ、また、法定調書・不動産の支払調書は税務署へ提出してください。

平成17年分の提出期限 1月31日(火)

## 父子家庭を援護します

社会福祉協議会 ☎35-4000

5歳以上18歳以下の子どもを養育している父子家庭のかたへ、教育などの一助として、図書券を贈呈しています。詳しくは、社会福祉協議会やお近くの民生委員児童委員へお問い合わせください。

申込 1月16日(月)～2月17日(金) (土、日曜、祝日は除く)

## 年末たすけあい義援金を配分

社会福祉協議会 ☎35-4000

身体障害者手帳、療育手帳、精神障害者福祉保健手帳をお持ちのかたを介護している皆さんに義援金を配分します。要件を満たすかたは、申請してください。

### 対象

本市在住で昨年12月に年末たすけあい義援金を受け取られていないかたで、

●身体障害をお持ちのお子さんを在宅で介護しているかた

○お子さんの年齢がH17.11.1現在で満18歳未満

○お子さんの障害の等級が1級、2級

●知的障害をお持ちのかたを在宅で介護しているかた

○障害程度がA1、A2

●精神障害をお持ちのかたを在宅で介護しているかた ○障害等級が1級

申込 1月16日(月)から31日(火)までに、社会福祉センターへ直接(手帳の写し、印鑑をご持参ください)

## 市民相談<2月>

市民相談室 ☎33-1383

土・日・祝日は休み

場所 市役所2階

### ①一般相談

休日を除く毎日

9:00～11:00、13:00～16:00

### ②法律相談(予約制)

毎週水曜日13:30～15:30

### ③宅地建物法律相談(予約制)

7日(火)10:00～15:00

### ④税務相談

21日(火)13:30～15:30

### ⑤宅地建物取引相談

23日(木)13:30～15:30

### ⑥登記相談

9日(木)13:30～15:30

### ⑦心配ごと相談

毎週月曜日13:00～15:30

### ⑧人権擁護相談

14日(火)・28日(火)13:00～15:00

### ⑨行政苦情相談

16日(木)13:30～16:00

### ⑩教育相談

毎週金曜日9:00～11:30

### ⑪防災相談

休日を除く毎日9:00～16:00

## 消費生活相談

消費相談ダイヤル ☎33-1777

消費生活に関する苦情や問い合わせなどの相談はこちらへ。

日時 月曜日～金曜日

9:30～12:00、13:00～16:00

場所 西さがみ連邦共和国消費生活センター(市役所2階)

対象 西さがみ連邦共和国圏域(小田原市・箱根町・真鶴町・湯河原町)に在住・在勤のかた

契約は慎重に…

おやっ?!と思ったら早目に消費生活相談へ



2月7日は北方領土の日  
問 総務課 ☎33-1291

### 国民健康保険に関する 会計検査院の指摘

保険課 ☎33-1845

会計検査院の検査で「国民健康保険の退職者医療制度該当者に係る医療費の保険負担分については、本来、社会保険診療報酬支払基金に交付金として請求すべきだが、退職者医療の資格適用日の誤りにより、国庫負担金として請求した分があり、それが国庫の超過交付になっている」という指摘をされ、これを受けて速やかに修正処理をしました。市民の皆さんへの影響は生じませんが、今後、再発防止と国保業務の適正な執行に努めていきます。

### 国民健康保険料・介護保険料の「納付済額のお知らせ」

保険課 ☎33-1832

確定申告や市県民税申告などで、社会保険料控除の資料となる平成17年分の「納付済額のお知らせ」(はがき)を1月下旬にお送りします。

配偶者やそのほかの親族の保険料を納めた場合には、実際に納めたかたが、その分も含めて申告できます。ただし、介護保険料を特別徴収(年金からの天引き)で納めているかたは、本人の控除申告しか適用できません。

※介護保険料を1年間通して全額特別徴収(年金からの天引き)で納めているかたには、市から介護保険料の納付済額のお知らせはお送りしていません。年金支払者(社会保険庁など)から送られる公的年金などの源泉徴収票をご利用ください。

### 西湘地区合同就職面接会

公共職業安定所 ☎23-8609

商工会議所 ☎23-1811

産業政策課 ☎33-1514

企業の人事担当者による説明と面接を行います。

日時 1月27日(金)13:00~16:00

場所 小田原アリーナ

対象 一般求職者と平成18年3月卒業予定者

求人企業数 約40社

### ヒルトン小田原リゾート&スパ 開業2周年記念 市民優待宿泊料金

企画政策課 ☎33-1378

開業2周年を記念し、期間限定で市民優待宿泊料金を設定します。

期間 2月中の日~木曜日(27、28日を除く)

料金

①ヒルトンプラス・ルーム 14,000円

②デラックス・ルーム 17,500円

①は大人2人利用、②は大人4人利用の場合の1人分(サービス料・消費税込、入湯税別途)。夕・朝食(ブッフェ)とバーデゾーン(各種スパ・サウナ・25mプール)、天然温泉大浴場などが利用できます。

対象 小田原市民(在住のかた)

※運転免許証などの身分証明書が必要です。

またバーデゾーン、天然温泉大浴場、テニスコート、ゴルフ、フィットネスクラブは年間を通して優待料金で利用できます。詳しくはお問い合わせください。

問 ヒルトン小田原リゾート&スパ

☎29-1000まで

### 審議会などの会議開催

総務課 ☎33-1288

市で開かれる審議会などの会議を公開しています。どなたでも傍聴することができます。

開催日	会議名	場所	担当課	連絡先
1月26日(木)10:00	グリーン小田原21推進協議会	市役所	環境政策課	33-1471
2月3日(金)14:00	環境審議会		環境政策課	33-1473
2月6日(月)14:00	おだわら市民大学報徳塾運営委員会	尊徳記念館	生涯学習政策課	36-2381
2月17日(金)10:00	おだわらシルバー大学運営委員会	市役所	生涯学習政策課	33-1711

開催日	会議名	場所	担当課	連絡先
1月18日(水)19:00	教育委員会定例会・協議会	市役所	教育政策課	33-1672

※日時などは、変更になることがあります。

※会議の傍聴申込などは、担当課にお問い合わせください。行政情報センター掲示板(市役所4階)、市ホームページにも掲載しています。

<http://www.city.odawara.kanagawa.jp/>

### 「中学生の税についての作文」 受賞者

市税総務課 ☎33-1341

全国納税貯蓄組合連合会では、毎年、中学生を対象とした税の作文を募集しています。本市からは723点もの作文が寄せられました。第1次、第2次の審査の結果、次のとおり受賞者が決定しました。

●東京国税局管内納税貯蓄組合連合会会長賞

野地沙織さん(国府津中学校)

作文名「一枚のポスターから気づけたこと」

●小田原市長賞

黒津真璃子さん(泉中学校)

作文名「保健室の冷房」

●優秀賞6人、優良賞9人

なお、表彰式は12月7日に小田原合同庁舎で行われました。

### 新就学児童・生徒の 保護者のかたへ

学校教育課 ☎33-1682

4月に入学する児童・生徒は、小学校が平成11年4月2日から平成12年4月1日までに生まれたかた、中学校が平成5年4月2日から平成6年4月1日までに生まれたかたです。

就学通知書は、住民基本台帳(住民登録)をもとに1月末までにお送りします。まだ住民登録をしていないご家庭は、市民窓口課、マロニエ・いずみ、各支所・連絡所で至急手続きをしてください。

また、私立や国・県立の学校へ入学するかたは、教育委員会への届け出が必要です。入学の決定後、入学する学校の入学承諾書を持って、なるべくお早めに学校教育課にお越しください。

なお、入学準備の学用品などの購入は、入学する学校から説明があります。

## C 図書館総合歴史講座 「戦国・北条五代」

申込 市立図書館 ☎24-1055

早雲～氏直の北条五代を学ぶ4回連続の講座です。

日ごろ目にするのできない図書館所蔵の貴重資料の特別公開も行います。4日通しての参加をお勧めしますが、1日のみの参加も可能です。

●第1日 2月4日(土)13:30～15:30  
「北条五代の古文書を読む」

講師 図書館職員

●第2日 2月5日(日)13:30～15:30  
「北条氏研究の最前線①早雲・氏綱」

講師 森幸夫さん(図書館嘱託員/國學院大學講師)

●第3日 2月11日(祝)13:30～15:30  
「北条氏研究の最前線②氏康・氏政・氏直」

講師 黒田基樹さん(駒澤大学講師)  
※会場は3日間とも報徳博物館

●第4日 2月12日(日)13:30～16:30  
史跡見学「小田原市街の北条氏関係史跡を歩く」

講師 三津木國輝さん(市文化財保護委員)

集合 箱根板橋駅前

※少雨決行。荒天の場合は、2月18日(土)、次いで19日(日)に順延。

定員 100人・先着順

費用 50円(保険料・第4日のみ)

申込 電話または直接

## 福祉ボランティアスクール

申込 社会福祉協議会 ☎35-4000

場所 社会福祉センター 申込 1月16日(月)から

### ●手話入門講座

日時 2月2日～3月2日毎週木曜日10:00～11:30(全5回)

対象 市内在住・在勤・在学している15歳以上のかた20人・先着順

講師 手話サークル松の会

※2月9日(木)はNHK手話ニュースキャスター 田中清さんが特別講師に

### ●障害児保育ボランティア講座

障害のある子もいない子も楽しく遊べる手作りおもちゃを通して、子どもたちの健やかな成長を支援するボランティアの育成講座です。

日時 2月4日(土)～3月10日(金)10:00～12:00(全7回)

対象 講座終了後ボランティア活動を希望されるかた20人・先着順

費用 1,200円(材料費)

期日	カリキュラム	講師
2月 4日(土)	「障害のある子どもの親の気持ち」	独立行政法人国立病院機構箱根病院・作業療法士 梅崎利通さん
2月10日(金)	「布のおもちゃを作ろう1」	手作り布絵本・布おもちゃグループ
2月17日(金)	「布のおもちゃを作ろう2」	ぷっぷ
2月24日(金)	「ダンボールのおもちゃを作ろう1」	森の仲間
3月 3日(金)	「ダンボールのおもちゃを作ろう2」	
3月10日(金)	「ダンボールのおもちゃを作ろう3」	
2月 6日(月) ～3月2日(木)	体験実習	小田原市障害児通園事業「つくしんぼ教室」(金曜日を除いたいずれか半日)

## C 男性のための “おさかな”料理教室

申込 水産海浜課 ☎22-9227

包丁を使えなくても大丈夫。「小田原さかな普及の会」会員が丁寧にお教えます。

日時 2月4日(土)10:00～13:00

場所 保健センター

定員 35人・先着順

申込 1月16日(月)から

※筆記用具・エプロン・三角巾をご持参ください。

## 県政モニター

県広報県民課 ☎045-210-3669

募集人数 400人(郵送コース200人、インターネットコース200人)

募集期間 1月31日(火)まで

### 応募資格

県内に居住している平成18年4月1日現在、満20歳以上のかた(常勤の公務員、公職選挙法による公職にあるかた、平成16・17年度の県政モニターを経験されたかたは応募できません)

活動内容 アンケート調査への回答など

任期 平成18年4月から平成19年3月まで

申込 西湘地域県政総合センターや県のホームページから応募

http://www.pref.kanagawa.jp/osirase/kohokenmin/shumoni/index8.htm

## C 健康長寿の源は 食にあります!!

～簡単な健康食を作ってみましょう～

高齢介護課 ☎33-1826

健康で生きがいのある生活をいつまでも続けるために、食生活とお口の手入れを見直してみませんか。

講話と調理実習を行い、希望者には栄養士が食事の悩みなどの相談に応じます。

●1日目:2月7日(火)10:00～12:00  
講話

「バランスのとれた食生活と口腔ケア」

●2日目:2月14日(火)、  
3日目:2月21日(火)10:00～12:00  
調理実習

「バランスのとれた食事を作ろう!!」

場所 マロニエ

対象 市内在住のおおむね60歳以上のかた20人・先着順

材料費 1,000円

講師 管理栄養士、歯科衛生士

申込 1月16日(月)から

### \*\*\*\*\* 募集中 \*\*\*\*\*

文化交流課 ☎33-1706

Eメール

bunka@city.odawara.kanagawa.jp

## おだわら国際交流ラウンジ “ティーサロン”

お茶やお菓子をいただきながら、「海外生活体験」「在住外国人の故郷紹介」「日本文化紹介」「NGO活動紹介」などを通して楽しいひとときを過ごしていただくイベントです。この“ティーサロン”を企画・運営していただく団体(個人)を募集しています。



### 昼のミニコンサート 演奏者

あなたの演奏で、市役所に潤いを。ピアノまたはピアノを含む編成で演奏していただけるかた、大歓迎!開催日は、毎月第4水曜日。

recruitment

## 募集



人員、作品、講座、教室・講習会などの募集

## 上級救命講習

警防課 ☎49-4421

普通救命講習の主内容である「蘇生法」に、「傷病者管理」「副子固定法」「熱傷の手当」「搬送法」を加えて、応急手当の全範囲を習得できます。さらに本年度から「AED(体外式自動除細動器)の取り扱い」が加わります。

日時 2月19日(日)9:00～18:00

場所 マロニエ

対象 市内在住、在勤の中学生以上のかた10人・先着順

申込 2月6日(月)～10日(金)に、消防本部へ直接

※講習に必要なテキストなどを購入していただきます。(実費2,800円)

## 観光まちづくり 交流フォーラム

～西さがみ連邦共和国観光交流推進協議会～

観光課 ☎33-1523

日時 2月8日(水)13:30～16:10

場所 ケープ真鶴(JR真鶴駅よりバス利用「ケープ真鶴」下車)

講師 藤澤安良さん  
(体験教育企画 代表)

テーマ 「ほんものの体験が必要な時代」  
<併催イベント>

西さがみ体験ウォーク(午後は上記フォーラムへ参加していただきます)

### ①湯河原コース(定員30人)

湯河原駅集合(9:00)～和菓子作り体験～万葉公園～(バス移動)～ケープ真鶴～(昼食)～フォーラム参加  
参加費 1,200円  
(体験料代、保険料代)

### ②真鶴コース(定員30人)

真鶴駅集合(9:30)～荒井城址公園～中川一政美術館～森林浴遊歩道～真鶴岬・三ツ石～ケープ真鶴～(昼食)～フォーラム参加  
参加費 100円(保険料代)

## ☐フラワーガーデンの園芸教室

申込 フラワーガーデン ☎34-2814

定員 各20人・先着順

※締切日以降のキャンセルは教材費相当有料。

### ①バレンタインデーのギフトアレンジ

～ワインボトルのギフトラッピングにお花を添えてみましょう～

日時 2月8日(水)10:00～11:30

講師 大村侑子さん

教材費 3,000円

持ち物 はさみ、ワインボトル(空きビン可)

申込 2月4日(土)までに

### ②フラワーアレンジメント

～ひな祭りに飾るアレンジメントを作ります～

日時 2月25日(土)13:30～15:30

講師 フルールBell

教材費 3,000円

持ち物 花切りばさみ、エプロン、持ち帰り用の袋

申込 2月18日(土)までに

## 小田原観光大使

観光協会 ☎22-5002

小田原のPRをお手伝いしたい、まちづくりや観光に関心があるという熱意のあるかたを募集します。男女は問いません。

### 応募資格

小田原市・箱根町・真鶴町・湯河原町(西さがみ連邦共和国内)に在住・在勤・在学するモデルなどの特別契約のない18歳以上のかた(高校生を除く)

選出人員 3人程度

任期 4月1日から平成19年3月末日

業務 観光親善、観光PR、アナウンス業務、地域活動への協力など

賞 賞金10万円、副賞として協賛団体各社より多数賞品あり

### 申込

2月28日(火)までに、応募チラシに書いて郵送。ホームページからも応募できます。

〒250-0014 小田原市城内1-21

小田原商工会議所会館内

小田原市観光協会

<http://www.odawara-kankou.com>



小田原市ホームページのアドレス

<http://www.city.odawara.kanagawa.jp/>

「おだわら表情いいメール」「防災メール」などメールマガジンも充実。

申込方法はホームページをご覧ください。

## 市職員の名札に 顔写真

職員課 ☎33-1244

2月から、市職員の名札が変わります。顔写真を入れたのは、昨年(2006年)4月1日から事務職員の制服を廃止したため、職員を見分けやすくし、市民の皆さんに安心感をもっていただくためと、市職員としての自覚や職務に対する責任感をいっそう高めるためです。

## 「自分時間手帖」掲載情報

生涯学習政策課(中央公民館内)

☎33-1711 FAX 35-5449

生涯学習情報誌「自分時間手帖」が子ども情報誌「チャレンジさん」を統合し、リニューアルします。その18年度版に掲載する情報を募集します。

### ●団体・サークル情報

学習・文化・スポーツなど、趣味のサークルや各地域で活動しているボランティアグループ、新しい仲間を増やしたいかたの情報。

### ●イベント情報(年2回別冊も発行)

市民のかたが参加でき、平成18年度に開くイベントの日時、場所、内容などの情報。

※別冊掲載情報は今後募集します。

### ●施設情報

学習施設やスポーツ・レジャー施設、展示やコンサートができるホールなどの情報。会議室などを貸していただける施設情報大歓迎。

### 申込

2月28日(火)までに、市施設にある応募用紙に必要な事項を書いて、中央公民館・国府津公民館・尊徳記念館・市立図書館・かもめ図書館・いそしぎ・マロニエ・いずみ・小田原アリーナにある応募ボックスに投函するか、郵送またはファクス(生涯学習政策課行きと明記)、電子申請で。

〒250-8555

小田原市教育委員会生涯学習政策課

<http://www.e-kanagawa.lg.jp/>

## C 冬鳥の観察会

申込 酒匂川水系保全協議会  
(環境保護課) ☎33-1481

酒匂川に生息するカモやサギなどの冬鳥を観察しましょう。

日時 2月18日(土)9:00~11:00

集合 酒匂川右岸JR鉄橋上流部  
(扇町)

講師 日本野鳥の会 西湘ブロック

定員 30人・先着順(電話申込制)

## 西湘テクノパーク (羽根尾土地区画整理地内)

産業政策課 ☎33-1513

西湘テクノパーク開発事務所 ☎44-1311

### 建築可能施設

事務所・研究所・工場・流通関連施設など

土地価格 応相談(9区画、分割可)

### 区画面積

工業専用街区Ⅰ 3,000㎡以上

工業専用街区Ⅱ 1,000㎡以上

### 企業立地優遇制度等

一定の条件により各種優遇制度あり。

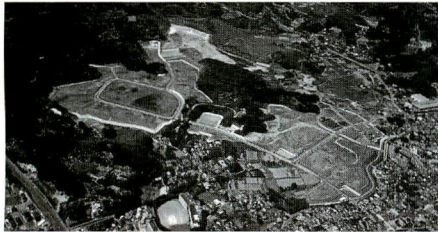

## 小船森土地区画整理地内の 住宅地を売ります

小船森土地区画整理組合

☎43-4755

都市計画課 ☎33-1592

住宅地(保留地)を先着順で売ります。

販売箇所は現地でご覧になれます。

詳しくは、組合事務所までお問い合わせください。市のホームページでも情報提供しています。

### 区画面積

130㎡(約39坪)~338㎡(約102坪)

### 販売価格

14,200,000円~35,500,000円

交通 国府津駅または二宮駅下車、

バス約11分、徒歩約2分

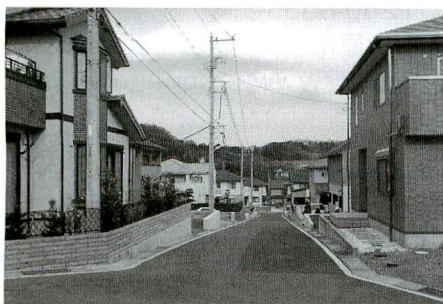

## C 心地よい森づくりを 体験しよう

申込 環境政策課 ☎33-1472

心地よい森づくりを進めるため、環境ボランティア協会が枝打ち体験教室を開きます。

日時 3月5日(日)9:00~14:00

※雨天決行

集合 9:00小田原駅西口

場所 塔ノ峰青少年の家付近

定員 50人(小学2年生以下は保護者  
同伴)・先着順

費用 500円(トン汁代など)

申込 2月10日(金)までに

## 「ふるさとの森づくり運動」 植林参加者

申込 農政課 ☎33-1494

市民の皆さんにもお手伝いいただき、水源地域の森林を守り育てていく「ふるさとの森づくり運動」。

次のとおり広葉樹の植林を行います。

個人はもちろん、企業(職場)単位での応募も大歓迎です。

日時 3月11日(土)9:00~(雨天順延)

場所 久野4859-11(久野霊園西側)

申込 1月31日(火)までに

## C バスで行く「省エネ教室」

申込 環境政策課 ☎33-1474

あなたも省エネを学び、家庭で挑戦してみませんか?最先端のエネルギー「家庭用燃料電池」も見学できます。

日時 2月9日(木)9:00~18:00

場所 東京ガス横浜ショールーム

東京電力トウエニー・ヨコハマ

定員 30人・先着順

申込 1月26日(木)までに

※参加者には見学後「環境家計簿」に取り組んでいただきます。

## 知っておきたい 不動産取引の知識・説明会

県建設業課 ☎045-210-6315

暮らし安全課 ☎33-1383

日時 1月25日(水)13:00~16:30

場所 市役所

### 内容

①資金計画 ②重要事項説明書 ③  
買い換え時の注意点 ④契約時の注  
意点 ⑤よい広告の選び方 ⑥媒介  
契約 ⑦よい業者の選び方 ⑧不動  
産取引と税金 ⑨現地調査のポイント

対象 不動産の購入を考えているかた

定員 70人・当日先着順

## 政策総合研究所 研究報告会

企画政策課 ☎33-1239

政策総合研究所では、モデル地域の住民グループを交えて、身近な地域の課題は地域で解決しようという「コミュニティ自治」の研究と、公募市民などで、「市民活動を行う場合の助け合い」の研究をしています。今年から始められた雑木林に増殖する竹の伐採の取り組みなどを例に、研究結果を報告します。

日時 2月15日(水)9:30から(予定)

場所 市役所

※詳しい日程はお問い合わせください。

## 馬車鉄道沿線を歩く・箱根編 (小田原~箱根湯本)

申込 ボランティアガイド協会 ☎22-8800

日時 1月23日(月)9:30~15:00

※小雨決行

### コース

小田原駅観光案内所集合(JR改札前)  
(9:30)~なりわい交流館~早川口~  
板橋地蔵尊~小田原上水取水口~風  
祭橋~生命の星・地球博物館(昼食)  
~駒爪橋~山崎~前田橋~湯本橋際  
~箱根湯本駅解散(15:00) 約6.5km

費用 100円(資料、保険料代)

定員 70人・先着順

※歩きやすい靴と服装で。昼食、保険  
証(写)、水筒、雨具など持参。

申込 1月15日(日)から

(受付時間9:00~16:00)

## 観梅と曾我の史跡を歩く

ボランティアガイド協会 ☎22-8800

日時 2月毎週土曜日9:20~10:40

随時出発 ※雨天中止

集合 JR御殿場線下曾我駅前

### A: 曾我丘陵コース

※昼食持参(約8km、3.5時間)

宗我神社~法輪寺~城前寺~大運寺  
跡~祐信宝篋印塔~六本松(昼食)~見  
晴台~尊徳遺髪塚~やけ薬師~満江御  
前墓~別所梅林(現地解散、自由観梅)

### B: 曾我の里コース(約6km、2.5時間)

瑞雲寺~宗我神社~法輪寺~城前寺  
~大運寺跡~別所梅林(現地解散、自  
由観梅)

※当日自由参加。土曜日以外をご希望  
のかたは要予約。

recruitment

## 募集



人員、作品、講座、教室・講習会などの募集

## 酒匂川・鮎沢川を学ぶ教室 「足柄平野の地下水の現状と今後」

申込 酒匂川水系保全協議会  
(環境保護課) ☎33-1481

私たちの生活に欠かせない酒匂川流域の地下水について学んでみましょう。

日時 1月30日(月)14:00~15:30  
場所 小田原合同庁舎3階EF会議室  
講師 温泉地学研究所 宮下雄次さん  
定員 50人・先着順(電話申込制)

## 電動式生ごみ処理器の 3か月間無料貸し出し

申込 環境政策課 ☎33-1471

2月~4月の貸出希望者を募集します。貸出数は11台を予定しています。

対象 市内在住でご自身で運搬ができ、アンケートにご協力くださるかた(法人を除く)  
貸出日 2月6日(月)10:00~11:00  
返却日 4月21日(金)10:00~11:00  
貸出・返却場所 扇町クリーンセンター  
申込 1月20日(金)までに、電話で

## 臨時職員台帳登録者

学校保健課 ☎33-1694

臨時職員台帳へ登録を希望するかたを募集します。登録者には、臨時職員が必要になり次第、随時連絡します。採用の時期は未定です。

職種	仕事の概要	勤務時間	賃金
臨時栄養士	学校給食の栄養士(週5日勤務)	1日8時間	日給7,600円
給食作業員	学校給食の調理作業(週5日勤務)	時間パート	時給790円
米飯パート	米飯給食実施日の洗浄作業(週2日勤務)	時間パート	時給790円
受入パート	学校給食センターなどから運ばれる学校給食の受取作業・食器の洗浄作業・学校給食センターなどへの食器の返送作業	時間パート(週5日勤務)	時給790円

※いずれも55歳くらいまで。臨時栄養士は、栄養士の資格のあるかた

申込 履歴書に必要事項と希望職種(複数でも可)を書いて郵送。  
〒250-8555 小田原市学校保健課

## けいりん初心者教室

事業課 ☎23-1103 FAX 23-6499

実際のレースを観戦しながら、地元選手やアシスタントの分かりやすい解説とゲーム感覚で競輪を楽しみましょう。

日時 2月5日(日)13:00~16:30  
場所 小田原競輪場  
対象 20歳以上のかた20人程度(3人までのグループ可、学生は除く)  
申込 1月23日(月)まで(必着)に、郵便番号・住所・氏名・年齢・性別・電話番号を書いて、はがき・ファクスまたはEメールで(電話も可)。

〒250-0045 小田原市城山4-10-1  
小田原競輪場  
Eメール jigyo@city.odawara.kanagawa.jp

## ライフプランセミナー ~ボランティア活動で 輝くセカンドライフを~

市民活動サポートセンター  
☎22-8001

「自分にも何かできないかな」と思ったとき、それがあなたの出発点です。十分な時間や特別な知識がなくても大丈夫。いきいきとしたセカンドライフを送るためのヒントがいっぱいです。

日時 2月25日(土)13:30~15:30  
場所 市民会館

内容 講演「今なぜボランティア? ~中高年の新しい生き方」  
講師 神奈川大学教授 松岡紀雄さん  
体験談「生きがい発見! わたしの場合」  
活動団体との交流会(お茶をいただきながらの気軽な交流会です)

定員 30人・先着順  
申込 2月19日(日)までに、電話または直接

## 動く市政教室 個人申込

申込 広報広聴室 ☎33-1228

どなたでも参加できる個人申込での「動く市政教室」です。

日時 2月16日(休)9:00~16:00  
見学場所 辻村植物公園・フラワーガーデン・曾我梅林と曾我の里史跡めぐり(ガイド付)  
集合場所・出発時間 市役所正面玄関 9:00  
小田原駅西口 9:10  
対象 市内在住で18歳以上のかた40人・先着順  
申込 2月14日(火)までに  
※各自弁当持参

## 都市計画審議会委員

都市計画課 ☎33-1571

年4回程度、都市計画などを審議します。任期は平成18年4月1日から2年間です。

応募資格 市内在住の20歳以上で、平日昼間の会議に出席できるかた。

募集人数 1人程度  
募集期間 1月16日(月)~2月15日(休)

謝礼 会議1回につき10,000円  
申込

行政情報センター、都市計画課、マロニエ、いずみ、支所・連絡所で配布する応募用紙に必要事項を書いて持参、郵送、ファクス、Eメールのいずれかで。  
〒250-8555 小田原市都市計画課  
Eメール

toshikei@city.odawara.kanagawa.jp  
選考方法 書類選考(応募の動機・抱負などをもとに検討します)  
※応募者全員に結果を通知します。

## <ON AIR情報>

おだわらのイベント情報、知って得する情報がいっぱい。

●tvkテレビ42ch「ハマランチョ」  
第2・第4水曜13:00~13:30

●FMヨコハマ80.4MHz  
「ザ・ブリーズ」  
毎週木曜9:45~9:48

毎週、暮らしの情報・まちづくり情報などを楽しく詳しくお届けします。

●小田原ケーブルテレビ9ch・15ch  
「おだわらワンダーランド」

月~日 7:45、9:00、9:45、23:00  
月~土 17:45  
月~水・日 18:45  
木・金 21:45 日 18:15  
月~金 12:45、20:45

2/11祝

### かもめ図書館特別映画会

かもめ図書館 ☎49-7800

ハリー・ポッターとアズカバンの囚人  
(吹替版・142分)

時間 1回目上映 9:30～(開場9:00)  
2回目上映13:30～(開場13:00)

場所 かもめ図書館

定員 各回180人・先着順

申込 1月17日(火)9:00から、  
電話または直接

※なるべく公共交通機関をご利用ください。

2/11祝

### 梅香る松永記念館で お抹茶を!

郷土文化館 ☎23-1377

板橋の松永記念館で抹茶の無料サービス  
を行います。

庭園の梅の花も見ごろとなるこの季節、後  
期平常展示「近代小田原三茶人展」の観  
覧と合わせて、ゆっくりとお楽しみください。

時間 10:00から

場所 松永記念館

定員 60人・当日先着順

2/13日

### 景観シンポジウム 先がける!

美しい景観は私たちの宝もの!  
～景観を切り札に

小田原の活性化を～

まちづくり景観課 ☎33-1573

小田原の個性を際立たせ、住むことを誇り  
に思えるまち、だれもが訪れたいまちを目標  
とした景観づくりを進めるため、2月1日から  
景観法に基づく「小田原市景観計画」「小  
田原市景観条例」を施行します。

そこで、美しいまちなみづくりの契機となるよ  
う、城下町おだわらの景観を考えるシンポ  
ジウムを開きます。駐車場に限りがありま  
すので、公共交通機関をご利用ください。

時間 14:00～16:30(開場13:30)

場所 中央公民館

#### ●基調講演

「景観法を生かしたまちなみづくり」(仮  
題)

岸田里佳子さん

(国土交通省都市・地域整備局)

#### ●パネルディスカッション

「地域の宝ものを生かしたこれからの  
景観まちづくりについて」

定員 400人(申込不要)

## おすすめのイベント

わんぱくらんど ☎24-3189

### モルモットふれあいコーナー

モルモットを触ったり抱いたりできる「モル  
モットふれあいコーナー」を開いています。

日時 ～3月17日(金)までの平日

火・木・金曜日13:15～14:15

水曜日10:30～11:30

(土・日・月・祝日、雨天日はお  
休み)

場所 わんぱくらんどふれあい広場



2/19日

### 生涯学習きらめき☆おだわら塾 音楽・舞踊グループ ボランティア「きらめき☆市民教授」による公演・ミニ講座 「春 間近☆楽しいひとときを音楽と舞踊で!」

生涯学習政策課 ☎33-1711

時間 12:30～16:00

場所 尊徳記念館

※詳しくは市内施設にあるチラシ・ポスター  
をご覧ください。



#### ●公演・ミニ講座

内容	市民教授	開始時間
①観世流謡曲「高砂」「紅葉狩」	稲村恵三	12:30
②楽しいマリンバのコンサート	鈴木あさみ・ アンサンブルwind	12:40
③日本舞踊で体さわやか	村越孝生	13:00
④クラシックバレエコンサート ミニ講座「子どものためのバレエ入門講座」(10人)	小田原シティバレエ	13:20
⑤ハーモニカ合奏	佐川久也と仲間たち	13:40
⑥ミニ講座 歌の基礎から学んでノドを痛めない歌唱法(カラオケ)	市川美都江	14:00
⑦「会場の皆さんも一緒に踊ろう」花月流日本舞踊	安田秀雄	14:40
⑧ピアノの生演奏でみんなで歌おう	松丸亜紀	15:00
⑨歌上達の裏わざ(キラメキ歌遊快)	小山内平治	15:20
⑩ミニ講座 桜坂を歌おう(カラオケ)	桜井園江	15:40

※No.④、⑥、⑩は、ミニ講座のみ事前申込制

## 小田原競輪開催日

事業課 ☎23-1101

小田原市営競輪第10回前節 1月23日(月)～25日(水)

第47回競輪祭「朝日新聞社杯争奪競輪王決定戦」(場外)  
1月26日(木)～29日(日)

小田原市営競輪第10回後節(FI)「梅花賞典レース」  
2月5日(日)～7日(火)

神奈川県競輪組合第10回後節(FI)「バレンタインカップ」  
2月14日(火)～16日(木)

小田原競輪の収益金は、市民の皆さんのために役立っています。





2/1水～24金・25土

デザイナーズショップで  
まちを元気に  
～お堀端通り～

企画政策課 ☎33-1405

小田原まちづくり応援団や商店街などによる、お堀端通りのにぎわいづくり実験として、あちこちの店内に1坪のデザイナーズショップが出店されます。お店では、公募による作家10人が世界でひとつだけのオリジナル作品を販売。また、販売期間終了後、商店街への貢献度を公開審査し、アートクラフト大賞(賞金50万円)も決定します。

出店場所

織ゆう、井上楽器、メガネハウスシンコー、アジア雑貨茶半、いせたや、ナック(本館、Lサロン、グレース館)、大邦ビル

公開審査会

日時 2月25日(土)13:00～16:00  
場所 まちえんカフェ(ナック3階)

この事業は、国の都市再生モデル調査の対象事業(推薦:小田原市)です。

2/5日

地球市民フェスタ2006  
in ODAWARA

～手わたそう! 青い地球と平和な世界～  
～西さがみ連邦共和国連携交流事業～  
文化交流課 ☎33-1706

時間 10:00～16:00

場所 マロニエ

内容

世界の味・歌・踊り、青年海外協力隊の話、国際関係団体の活動紹介などおおいしく楽しいイベントが盛りだくさんです。  
託児無料(要予約)

第10回記念講演

「100人の村 ～手をつなごう、新しい世界のために～」

時間 11:00～12:15

講師 中野裕弓さん



同時開催 マロニエサークル発表会  
実行委員会事務局 ☎47-1515

空手道・ダンスなどの舞台発表を鑑賞し、押し花・トールペイント・ちぎり絵・陶芸などの展示作品にふれてみましょう。

2/5日

☑ スプリングトーク

☎ 地域政策課 ☎33-1725

無理をしない自分流の生き方や、楽しい夫婦関係について、自分の体験を交えたお話です。

時間 14:00～15:30

場所 かもめ図書館

講師 日本自転車振興会会長 下重曉子さん(作家・元アナウンサー)

定員 180人・先着順(電話申込制)

託児 2歳以上就学前まで(事前申込制・おやつ代ほか100円)

2/7水～13日

学校給食展

学校保健課 ☎33-1694

保護者や地域の皆さんに、学校給食を知ってもらうため開きます。



時間 10:00～18:00

場所 女性プラザ(お堀端通り・音羽プラザビル)

内容 地産地消、「食」に関する指導、学校給食の歴史など

2/9土

☑ おだわらシルバー大学公開講座  
方言②

生涯学習政策課 ☎33-1711

「小田原らしさ」の一つである方言を確認してみませんか。その成り立ちや種類を学びます。

時間 10:00～12:00

場所 マロニエ

講師 郷土史家 三津木國輝さん

※申し込みは不要ですが、会場の定員(30人)を超えた場合、受講できないことがあります。

フラワーガーデンのイベント

フラワーガーデン ☎34-2814

フラワーガーデンは月曜日と祝日の翌日が休園日です。

トロピカルドーム洋らん展

～おだわらネッサンス推進本部事業～

トロピカルドーム内で洋らの特別展を行います。2月中はファレノプシス(胡蝶蘭)とデンファレ、3月中はデンドロビウムを約100鉢展示します。



溪流の梅林で甘酒サービス

フラワーガーデンの「溪流の梅林」には、約400本の梅が植えられています。展望デッキからは足柄平野のパノラマを望めます。

2月中の日曜・祝日には、各日先着300人に甘酒をサービスします。

1/27金

### 市民ロビーコンサート 「煌～きらめき～」

文化交流課 ☎33-1706

時間 12:20～12:50

場所 市役所

出演者

新井麻里さん(ピアノ)

曲目

幻想曲へ短調

op.49(ショパン)ほか



2/5日

### 神奈川フィルハーモニー管弦楽団 小田原特別公演「モーツァルトレクイエム」

文化交流課 ☎33-1703

時間 開場13:30 開演14:00

場所 市民会館

指揮 ハンス=マルティン・シュナイト

入場料 S席4,000円、A席3,000円

B席2,000円

※学生はB席のみ半額、未就学児入場不可

申込 神奈川フィル・チケットサービスほか

☎045-331-6699(平日のみ)

2/4日・5日

### 小田原映画祭プレイベント2006

実行委員会事務局(広報広聴室)

☎33-1261

2月4日

#### ●名画鑑賞会

～女優が彩る名作映画の休日～

【1作品:特別鑑賞料500円】

場所 小田原コロナシネマワールド

11:00～ 稲妻

13:00～ 紀ノ川

17:00～ 第1回小田原映画祭入賞

監督のトークと作品鑑賞

【無料】

#### ●新作試写会

場所 TOHOシネマズ小田原

19:00～ ステップ! ステップ! ステップ!

2月5日

#### ●名画鑑賞会

～女優が彩る名作映画の休日～

【1作品:特別鑑賞料500円】

場所 小田原コロナシネマワールド

11:30～

サンダカン八番娼館

望郷

14:00～ 華岡青洲の妻

17:00～ 第1回小田原映画祭入賞

監督のトークと作品鑑賞

【無料】

#### ●第1回小田原映画祭入賞監督のトークと阿藤快

「小田原と映画を語る」

【無料】

時間 13:30～15:30

場所 ダイナシティウエスト(ロビンソン

百貨店)キャニオン

司会 宮田めぐみさん

#### ●新作試写会

場所 TOHOシネマズ小田原

13:00～

ワカレスとガムミット

野菜畑で大ピンチ!



TM&©2005AardmanAnimationsLtd.  
©2005DreamWorksAnimationLLCandDreamWorksLLS

#### チケット販売

1月31日(火)までに、広報広聴室、各支所、

アークロード市民窓口などへ。

※当日券あり、会場窓口で。

#### 新作試写会応募方法

1月23日(月)まで(消印有効)に、はがきに

希望作品名を書いて郵送。

〒250-8555 小田原市広報広聴室

定員 80組(160人)・多数抽選

※当選発表は入場引換券の発送をもって

代えさせていただきます。

## 月例イベント

#### ●小田原・港の朝市

事務局 ☎22-6617

水産海浜課 ☎22-9227

期日 1月21日・28日

2月4日・18日

鮮魚 9:00から売り切れまで

鮮魚以外 7:00～10:00

場所 小田原漁港(早川)

#### ●おだわら女性プラザCHAT 茶っと

地域政策課 ☎33-1725

○ミニ講座

「人とペットの信頼関係」

日時 1月24日(木)14:00～15:00

講師 ハッピーペット 上田さん

(事前申込制・23-1811本山まで)

○おだわら女性プラザ2ndアニバーサリー

1月26日(土)14:30～15:30

女性団体(株)ちえのわハウス、「リ

サイクルネットワーク水樹」の展示・

活動発表とフルートミニコンサート

1月27日(日)11:00～12:20

オカリナミニコンサートと女性団体

「小田原朗読ボランティアもくせい

会」による朗読

#### ●屋のミニコンサート

文化交流課 ☎33-1706

日時 1月25日(土)12:30～12:45

場所 市役所2階談話ロビー

出演 芸大小田原市人会

内容 「トルコマーチ」(モーツァルト)

ほか

#### ●とれたてイチ～野菜の即売会

小田原とれたて倉庫 ☎22-6855

日時 1月15日(日)・2月5日(日)

10:00～16:00

場所 小田原とれたて倉庫

(スポーツ会館となり)

#### ●草花などの即売会

フラワーガーデン ☎34-2814

日時 毎週日曜日10:00～15:00

(小雨決行)

場所 フラワーガーデン

#### ●リサイクルプラザ「えこっと」情報

環境政策課 ☎33-1471

日時 火曜日を除く毎日

13:00～18:00

○リサイクル家具抽選会

毎月第2・第4日曜日15:00～

1月は22日、2月は12日と26日。

展示中の家具は、市のホームページ

でも見ることができます。

[http://www2.city.odawara.](http://www2.city.odawara.kanagawa.jp/gallery/plazakagu1/index.html)

[kanagawa.jp/gallery/](http://www2.city.odawara.kanagawa.jp/gallery/plazakagu1/index.html)

[plazakagu1/index.html](http://www2.city.odawara.kanagawa.jp/gallery/plazakagu1/index.html)

○環境啓発プログラム

おもちゃ病院

毎月第1日曜日13:00～16:00

紙すき体験・さき織り体験・エコぞう

りづくり

毎週水～金曜日13:00～16:30

帽子ストラップづくり

毎週木・土曜日13:00～17:00

※プログラムは変更になる場合もあり

ます。駐車場はありませんので、付

近の駐車場をご利用ください。

#### ●街かどギャラリー展示

文化交流課 ☎33-1706

場所 小田原地下街

○水彩画展(出品者 まゆみの会)

期間 1月17日(土)～31日(土)

○木になる写真展(出品者 おだわら

木の文化研究センター)

期間 2月1日(土)～16日(土)



1/16日～27日

### 城のまち展

生涯学習政策課 ☎33-1712

城下町としての小田原を対象に、城・町の風景、産業、人々の生活など、幅広いテーマで募集した絵画・書・写真など、さまざまな部門の作品を展示しています。

時間 8:30～17:00

場所 市役所

1/20日・21日

### 西湘安全・防災フェア

西湘地域県政総合センター安全防災課  
☎32-8000

日時 1月20日(金)13:00～16:30  
21日(土)10:00～16:00

場所 小田原合同庁舎

内容 防災講演会、防災・防犯・交通安全グッズの展示、非常食の試食、防災・交通体験車による体験など

1/21日

### おだわら国際交流ラウンジ “ティーサロン”

申込 文化交流課 ☎33-1703

#### 「小田原海外市民交流会 日本のお正月」

書き初め、双六、福笑い、いろはカルタ。着物を着て、甘酒やお汁粉を味わいながら、一緒に日本のお正月を楽しみませんか。

時間 13:30～15:30

場所 おだわら国際交流ラウンジ

参加費 無料

申込 1月19日(木)までに

1/30日

### 防災講演会「みんなで取り組む地域の防災」 ～自助・共助の大切さ～ ～西さがみ連邦共和国連携交流事業～

申込 防災対策課 ☎33-1856

新潟県中越地震や阪神・淡路大震災など過去の地震災害を振り返りながら、身の守りかたや私たちにできる日ごろの備えについて講演会を行います。

時間 14:00～16:00

場所 中央公民館

講師 (財)市民防災研究所  
青野文江さん

申込 予約制・1月26日(木)までに

### 住まいの防災フェア

建築指導課 ☎33-1433

「備えてますか?住まいの防災対策」をテーマに、展示や耐震セミナーを行い、身近な住まいの防災について紹介します。

時間 11:00～16:30

※耐震セミナーは防災講演会終了後  
16:00から開きます。

場所 中央公民館

おすすめ  
イベント

## 郷土文化館特別展「干支にちなむ戌展」

郷土文化館 ☎23-1377

今年の干支、戌にちなんだ美術工芸品や表紙の犬張子のような郷土玩具などが、郷土文化館に大集合! 古くからの人間の友達「いぬ」たちのさまざまな姿をお楽しみください。

日時 1/28日～2/19日 9:00～17:00

場所 郷土文化館



### 体験学習会「できるとイイね!」 (全4回)

「いぬ」をテーマにした簡単な作品が作れる体験コーナーを設けます。お子さんから大人まで、どなたでも楽しめます。

日時 会期中の土曜日10:00～15:00  
※事前申込不要

※特別展開催に伴い、次のとおり会議室使用と一部の展示観覧ができません。

●会議室の使用休止

1月23日(月)～2月24日(金)

●文化人室・考古室の閉室

1月19日(木)～2月28日(火)

春を楽しもう♪

イベント紹介

## 小田原梅まつり

問 観光協会

☎ 225002

観光課

☎ 331521



梅の里に春の訪れを告げる「梅まつり」。

3万5千本の梅の香りがただよ  
う曾我梅林からの雪におおわれ  
た富士山の眺めは絶景です。

また、梅まつり期間中には、小  
田原城址公園会場でもいろいろ催  
しを行います。



↑江戸時代から伝わる郷土の伝統芸能の寿獅子舞

←満開の梅ほころぶ中勇壮に行われる流鏝馬(やぶさめ)

## ★曾我梅林(表中、梅は梅の里センター、別は別所会場、中は中河原会場、原は原会場)

2月1日(水)	梅まつり開園式	梅 駐車場10:00(天候不良の場合梅)
2月1日(水)~26日(日)	小田原水墨展	中 10:00~16:00(瑞雲寺)
2月5日(日)	俳句大会	梅 10:00
2月6日(月)~9日(木)	健康相談	梅 10:00~15:00
2月11日(祝)	梅の里手作り絵本講習会	梅 10:00~15:00
	子どもたちの民舞と太鼓	中 11:00~12:00、別 14:00~15:00
	流鏝馬(やぶさめ)	原 13:00~14:30(天候不良の場合12日(日)に順延)
2月11日(祝)、12日(日)	シルバー大学の学生による案内	梅 9:30~15:00
2月11日(祝)~19日(日)	書と陶芸展ほか	別 10:00~16:00(法蓮寺毘沙門堂)
2月12日(日)	短歌大会	梅 10:00
	大書会(3m~4mの紙に字を書く)	別 10:30~11:30
	寿獅子舞	別 13:00~13:20、中 14:00~14:20
	小田原ちようちん踊り	別 13:20~13:40、中 14:20~14:40
	琴と尺八の合奏	中 11:00~11:30 別 14:00~14:30(天候不良の場合19日(日)に延期)
2月19日(日)	大書会(3m~4mの紙に字を書く)	別 10:30~11:30
	寿獅子舞	別 13:00~13:20、中 14:00~14:20
	小田原ちようちん踊り	別 13:20~13:40、中 14:20~14:40
	種とばし大会	中 11:00~
2月26日(日)	寿獅子舞	別 13:00~13:20 中 14:00~14:20
期間中	梅干しコンクール展示	梅 9:00~17:00
	花と水の交流圏フォトコンテスト入賞作品展	梅 9:00~17:00
	絵画コンクール作品募集	別、原、中 (小・中学生対象)
期間中の土曜日	ボランティアガイド協会の観光案内	下曾我駅前9:30~10:40に随時出発

※天候不良の場合中止になるものもあります。

## ★小田原城址公園

2月 4日(土)	立春青空句会	天守閣広場 10:00~11:00
2月17日(金)~19日(日)	菓子展示会	市民会館 10:00~17:00(19日は16:30まで)
2月26日(日)	俳句大会	市民会館 10:00~16:00
期間中	絵画コンクール作品募集	城址公園、小・中学生対象