

おだわらいふ

2007

1 / 15日号

広報おだわら・くらしのガイド

1/15 ▶▶ 2/14

① 曾我梅林

期日	時間/場所	行事	
2月4日(日)	10:00~/梅の里センター	俳句大会	
7日(水)			
14日(水)	9:30~12:00/梅の里センター	梅の里 手づくり絵本講習会	
21日(水)			
10日(土) ~11日(祝)	9:30~15:00/梅の里センター	シルバー大学 学生による案内	
10日(土) ~11日(祝)	10:00~15:30/梅の里センター	健康相談	
10日(土)	11:00~11:50/中河原会場 14:00~14:50/別所会場 ※雨天中止	子どもたちの 民舞と太鼓	
11日(祝)	13:00~14:30/原会場 ※雨天12日に順延	流鏝馬神事	
12日(休)	10:00~/梅の里センター	短歌大会	
12日(休)	10:30~11:30/別所会場 ※雨天中止	大書会(4m~3mの 紙に字を書く)	
12日(休)	13:20~13:40/別所会場 14:20~14:40/中河原会場 ※雨天中止	小田原ちようちん踊り	
12日(休)	13:00~13:20/別所会場 18日(日)	14:00~14:20/中河原会場 ※雨天中止	寿獅子舞
17日(土)	11:00~/中河原会場 ※雨天中止	種とばし大会	
18日(日)	11:00~11:30/中河原会場 14:00~14:30/別所会場 ※雨天中止	琴と尺八の合奏	
24日(土) ~25日(日)	9:00~15:00/梅の里センター駐車場 ※雨天の場合梅の里センター	しもそが五郎十郎市	
期間中	9:00~17:00/梅の里センター	花と水の交流圏 フォトコンテスト 入賞作品展 梅干コンクール展示	
期間中の 土曜日	下曾我駅前9:30~10:40に随時出発 A: 曾我丘陵コース B: 曾我の里コース	小田原ガイド協会の 観光案内	

② 小田原城址公園

期日	時間/場所	行事
2月3日(土)	10:00~11:00/天守閣広場	立春青空句会
16日(金) ~18日(日)	10:00~17:00(18日は16:30まで) /市民会館	菓子展示会
18日(日)	9:00~16:00/市民会館	俳句大会

2月3日(土)~3月4日(日)
小田原梅まつり

3万5千本もの梅が咲き誇るその
後ろには、雪を頂いた富士山の姿が。
変わることはないこの絶景は、いつの
時代も見えるものを引き付けます。
甘い梅の香りに誘われて、春を探し
にちよっと出掛けてみましょう。
小田原の春は、今年も梅の香りと
ともに訪れます。

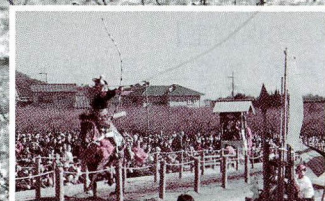

問 観光協会 ☎22-5002 観光課 ☎33-1521

●「できるとイイね!」(全4回)
「いのしし」をテーマにした
折り紙や絵馬など、短時間で簡
単な作品が作れる体験コーナ
ーです。お子さんから大人まで、
どなたでも楽しめます。
日時 開催中の土曜日10時~15時
(随時受付、事前申込不要)
※特別展開催に伴い、次のとお
り会議室の使用と一部展示の
観覧ができません。
○会議室の使用休止
1月22日(月)~2月23日(金)
○文化人室・考古室の閉室
1月18日(木)~2月28日(水)

今年、干支、亥にちなんだ美
術工芸品や郷土玩具などが大集
合! いのししたちのさまざま
な姿をお楽しみください。
日時 1月27日(土)~2月18日(日)
9時~17時
場所 郷土文化館

郷土文化館特別展 いのしし 干支にちなむ亥展



問 郷土文化館 ☎23-1377

市立病院臨床工学技士採用試験

経営管理課 ☎34-3175

試験日 1月27日(土)

場所 市立病院

採用数 1人

第1次試験:専門試験・小論文

※第2次試験(面接・身体検査)は、第1次試験合格者のみ行います。

※対象・提出書類など、詳しくは当院ホームページをご覧ください。

<http://www.city.odawara.kanagawa.jp/hospital/staff/meboshuu.html>

社会福祉センターの一部休館

①ファミリー・サポート・センター ☎35-0053

②高齢介護課 ☎33-1826

③福祉政策課 ☎33-1861

建物の修繕のため、次の期間、施設の一部が休館となります。

①2階:ファミリー・サポート・センター
2月9日(金)

※電話によるお問い合わせはできません。

②3階:老人福祉施設
2月9日(金)~3月5日(月)

③4階:貸館施設
2月9日(金)~3月5日(月)

みんなの保健室&福祉相談

健康づくり課 ☎47-0820

福祉政策課 ☎33-1861

日時 2月17日(土)10:00~17:00
(受付は16:45まで)

場所 ダイナシティ・イースト
(イトーヨーカドー1階正面入口)

内容

【みんなの保健室】

血管年齢・骨密度(混雑状況により整理券を配布)・口臭・呼気中一酸化炭素濃度・体脂肪・足指力・血圧の測定、健康・栄養相談

【福祉相談】

高齢者福祉・子育て・障害者福祉・国民健康保険・医療費助成・年金相談など

ヒルトン小田原リゾート&スパ 開業3周年記念

市民優待 平日宿泊キャンペーン

ヒルトン小田原リゾート&スパ
☎29-1000

2月1日(木)の開業3周年を記念し、市民の皆さんへ日ごろの感謝の気持ちを込めて、市民優待平日宿泊キャンペーンを行っています。

期間 2月22日(木)までの月~木曜日
1人当たりの料金

●スタンダードルーム(1室2名利用)

一泊朝食付:10,650円

一泊二食付:14,650円

●デラックス・ルーム(1室3名利用)

一泊朝食付:14,150円

一泊二食付:18,150円

●デラックス・ルーム(1室4名利用)

一泊朝食付:13,150円

一泊二食付:17,150円

●デラックス・ルーム(1室5名利用)

一泊朝食付:12,150円

一泊二食付:16,150円

新就学児童・生徒の 保護者の皆さんへ

学校教育課 ☎33-1682

4月に入学する児童・生徒は、小学校が平成12年4月2日から平成13年4月1日までに生まれたかた、中学校が平成6年4月2日から平成7年4月1日までに生まれたかたです。就学通知書は、住民基本台帳(住民登録)をもとに1月末までにお送りします。まだ住民登録をしていないご家庭は、市民窓口課、マロニエ・いずみ、各支所・連絡所で至急手続きをしてください。また、私立や国・県立の学校へ入学するかたは、教育委員会への届け出が必要です。入学の決定後、入学する学校の入学承諾書を持って、なるべく早く学校教育課にお越しください。なお、入学準備の学用品などの購入は、入学する学校から説明があります。

精神障害者 地域生活支援センター 「やすらぎ」

障害福祉課 ☎33-1467 FAX33-1317

●面接相談・電話相談

精神保健福祉士などのスタッフが、当事者やその家族のかたの相談をお受けします。

相談専用電話番号:090-6508-6560
(開催日以外はつながりません)

●フリースペース

リラックスできる憩いの空間です。コーヒー・紅茶のサービスも利用できます。

開催日・会場

2月2日(金)16:00~19:00

社会福祉センター

2月5日(月)12:00~15:30

湯河原町保健センター

2月16日(金)16:00~19:00

地域作業所「かふえ・えりむ」

(城山1-6-18クリスチャンセンタービル)

2月23日(金)16:00~19:00

市民活動サポートセンター

◎相談のみ

日時 2月19日(月)、2月26日(月)
13:00~18:00

場所 相談支援センター「ういず」内
(城山1-13-25)

電子証明書の 有効期限の確認を!

市民窓口課 ☎33-1386

公的個人認証サービス制度^(※)の電子証明書の有効期限は、発行の日から3年間です。

このサービスは平成16年1月29日から始まりましたので、間もなく有効期限が終わるかたがいます。

引き続き利用したいときは、市民窓口課で更新手続きをしてください(電子証明書が失効していると確定申告などの電子申請ができなくなります)。

有効期限は、電子証明書交付申請時にお渡ししている「電子証明書の写し」に記載してあります。

※公的個人認証サービスとは…

市町村の窓口で電子証明書交付の手続きをすれば、インターネットでの行政手続きが全国どこでもできるようになります。電子証明書は、高度なセキュリティ機能を備えたICカード「住民基本台帳カード」の中に入れることができます。

電動式生ごみ処理器を3か月無料で貸し出します

申込 環境政策課 ☎33-1471

対象 市内在住で貸出日・返却日にご自身で運搬ができ、アンケートにご協力くださるかた(法人を除く)。(9台を貸し出す予定。先着順。)

貸出日 2月5日(月)10:00~11:00

返却日 4月27日(金)10:00~11:00

貸出場所 扇町クリーンセンター

申込 1月26日(金)までに。



市からのお知らせなど

平成17年国勢調査結果

総務課 ☎33-1295

総務省から平成17年国勢調査の人口と世帯について確定数が公表されました。

(平成17年10月1日現在)

人口総数 198,741人

男:97,501人

女:101,240人

世帯数:74,291世帯

※最新の情報はお問い合わせください。

年末たすけあい義援金を配分

社会福祉協議会 ☎35-4000

身体障害者手帳、療育手帳、精神障害者保健福祉手帳をお持ちのかたを介護している皆さんに義援金を配分します。要件を満たすかたは、申請してください。

対象

市内在住で昨年12月に年末たすけあい義援金を受け取られていないかたで、

●身体障害のお子さんを在宅で介護しているかた

○お子さんの年齢が平成18年11月1日現在で満18歳未満

○お子さんの障害の等級が1級、2級

●知的障害のかたを在宅で介護しているかた

○障害の程度がA1、A2

●精神障害のかたを在宅で介護しているかた

○障害の等級が1級

申込 1月15日(月)から31日(水) (土・日曜日は除く)までに、社会福祉センターへ直接(手帳の写し、印鑑を持参)

市議会議員定数を改正

議会総務課 ☎33-1761

昨年12月定例会で、市議会議員定数を現行の30人から2人減員し、28人とする条例改正案が可決されました。

この改正により、次回からの市議会議員選挙は28人の定数で行います。

平成18年市議会12月定例会

総務課 ☎33-1291

市議会12月定例会は11月29日から12月19日まで開かれました。審議された主な内容は次のとおりです。

○専決処分の報告(事故賠償4件)

○平成18年度小田原市一般会計補正予算ほか3件の補正予算

○小田原市生涯学習センター条例

○小田原市手数料条例の一部を改正する条例

○小田原市生きがいふれあいセンター条例の一部を改正する条例

○小田原市斎場条例の一部を改正する条例

○小田原市街づくりルール形成促進条例の一部を改正する条例

○小田原こどもの森公園わんぱくらんど遊戯施設使用料に関する条例の一部を改正する条例

○小田原市総合文化体育館条例の一部を改正する条例

○小田原市体育施設条例の一部を改正する条例

○小田原市消防賞じゅつ金及び殉職者特別賞じゅつ金に関する条例の一部を改正する条例

○小田原市消防団員等公務災害補償条例の一部を改正する条例

○公有水面埋立に関する意見書について

○神奈川県後期高齢者医療広域連合設立に係る協議について

○小田原市議会議員定数条例の一部を改正する条例(議員提出議案)

○人権擁護委員(鈕持安男さん、杉山次郎さん、乃美香津子さん、間中俊雄さん、三川真由美さん)の推薦

12月定例会の議案は、行政情報センター(市役所4階)、支所、連絡所でご覧になれます。詳しい審議の内容は、「市議会だより2月1日号」をご覧ください。

12月補正予算の概要

財政課 ☎33-1312

平成18年度12月補正予算の概要

○一般会計補正予算

(3億7,644万7千円追加)

○下水道事業特別会計補正予算

(377万4千円追加)

○老人保健医療事業特別会計補正予算

(445万2千円追加)

○介護保険事業特別会計補正予算

(2,794万8千円追加)

この結果、全会計の予算額は1,427億1,025万4千円となりました。

補正予算の主な内容は次のとおりです。

●(仮称)城下町ホール用地購入費の増額
小田原警察署跡地などを購入します。

●地域介護・福祉空間整備費等補助金の計上
夜間対応型の訪問介護ステーションの整備事業に助成します。

●企業等立地促進事業費補助金の増額
西湘テクノパークなどへの立地企業数が増加したことなどから増額します。

●市道0001用地購入費
栄町地内に歩道用地を購入します。

また、「寄附者一覧」のとおりご寄附をいただきましたので、そのご意思を生かせるように、各基金に積み立てました。

【寄附者一覧】(敬称略)

◆ふるさと文化基金寄附金
(合計3万9,600円)

△小田原市文化連盟△神奈川県小盆盆裁連合会

◆防災対策基金寄附金
(合計6万4,283円)

△小田原三の丸法律事務所△明治大学校友会小田原地域支部

◆社会福祉基金寄附金
(合計44万5,767円)

△秀扇会△秀扇会出演者一同△(社)日本競輪選手会神奈川支部小田原地区

△小田原陶芸同好会△裏千家淡交会小田原支部△斉藤喜美男△匿名1件

◆ふるさとみどり基金寄附金
(合計13万7,277円)

△(社)神奈川県宅地建物取引業協会小田原支部

△(社)神奈川県宅地建物取引業協会小田原支部

図書館利用カードの再々発行

市立図書館 ☎24-1055

かもめ図書館 ☎49-7800

1月から、利用者カードを再々発行するときには、カードの実費として100円をいただくことになりました。カードはなくなさないよう大切に保管してください。

所得税と市・県民税の申告期間 2月16日から3月15日まで

所得税…小田原税務署 ☎35-4511 市・県民税…市民税課 ☎33-1351～3

所得税と市・県民税の申告期間は2月16日から3月15日までの1か月間です。お早めに申告してください。土・日はお休みですが、小田原税務署では2月18日、2月25日の日曜日に確定申告の相談・受付を行います。なお、電話でのご質問などは平日にお願いします。

<所得税>

◆確定申告が必要なかた

- ①事業所得や不動産所得などがあるかたで、平成18年中の所得金額の合計額が、扶養控除などの各種所得控除の合計額を超えるかた
- ②給与所得者で、○平成18年中の給与収入が2,000万円を超えるかた
○給与所得のほかに20万円を超える所得があるかた
○2か所以上から給与を受けているかた
- ③不動産やゴルフ会員権などの資産を譲渡したかた などです。

◆確定申告の受付

所得税の確定申告は、税務署で受け付けます。

◆所得税、事業税、市・県民税の申告相談

日時 1月30日(火)9:30～12:00、13:00～16:00

場所 マロニエ

◆税理士会主催の小規模納税者無料相談

日時 1月31日(水)～2月2日(金)9:30～12:00、13:00～16:00

場所 マロニエ

<市・県民税>

◆申告が必要なかた

- ①平成19年1月1日現在小田原市に住所があり、平成18年中に所得があったかた(税務署に確定申告をしたかたを除く)
- ②収入がなく、家族などの税金上の扶養になっていないかた
- ③市外に住んでいるが、市内に事務所や家屋敷があるかた
- ④そのほか、申告書の送付を受けたかた

◆申告の受付

申告は、市役所2階の広報展示ロビーで受け付けます。2月16日前でも、市民税課(市役所2階窓口9番)で受け付けます。

◆申告に必要な書類

- ①申告書
- ②所得の明細書(源泉徴収票または雇用主の給与支払い明細書、収支の明細書など)
- ③所得から差し引かれる各種控除の領収書など

※申告書は、郵送された申告書に同封の「申告書の書き方」を参考に、ご自身で記載してください。

◆出張申告相談

	日時	場所
2月19日(月)	9:00～11:00	片浦支所
	9:00～11:00	大窪支所
	13:00～16:00	
2月20日(火)	9:00～11:00	曾我みのり館
	13:00～16:00	下曾我支所
2月21日(水)	9:00～11:00	※マロニエ
2月22日(木)	13:00～16:00	
2月23日(金)		
2月26日(月)	9:00～11:00	上府中支所
	13:00～16:00	豊川支所
2月27日(火)	9:00～11:00	橋支所
	13:00～16:00	
2月28日(水)	9:00～11:00	いずみ
	13:00～16:00	
3月1日(木)	9:00～11:00	尊徳記念館
	13:00～16:00	

※マロニエでは、混雑解消のため次のとおり対象地区を設定します。

期日	対象
2月21日(水)	下府中地区
2月22日(木)	国府津地区
2月23日(金)	酒匂地区

<消費税特別相談会(電話予約制)>

日時 2月19日(月)～21日(水)9:30～12:00、13:00～16:00

場所 市役所

問い合わせ先(予約先) 2月16日(金)までに、税理士会小田原支部 ☎24-0195

おだわら税金だより

扶養家族なのに、 どうして税金が かかるの?

市民税課 ☎33-1351

Q 平成17年中は仕事をしていましたが、平成18年の4月に辞め、扶養家族になりました。ところが、6月に市県民税の納税通知書が送られてきました。扶養家族になっても、税金はかかるのですか?

A 市県民税は、前年1年間の収入に対してかかるものです。あなたは、平成17年中はまだお勤めされていたので、その収入に税金がかかります。なお、今後、特にお勤めすることがなく、収入が給与のみの場合で年額100万円を超えなければ、翌年、市県民税はかかりません。

耐震診断と耐震補強工事を補助

建築指導課 ☎33-1433

木造住宅の耐震診断と耐震補強工事の費用の一部を補助します。

対象となる建築物

市民が所有し、居住する木造住宅で次の条件のすべてに該当するもの

- ①昭和56年5月31日以前に建築された一戸建住宅、2世帯住宅、併用住宅(昭和56年6月1日以後に増築されたものを除く)
- ②2階建以下
- ③木造在来軸組工法

●木造住宅の耐震診断補助金

耐震診断費のうち2/3の額で上限2万円の補助

●木造住宅の耐震補強工事補助金

耐震補強工事費のうち1/2の額で上限50万円の補助

※ただし耐震診断の結果、総合評点が1.0未満のものが、改修後に総合評点が1.0以上となる耐震補強工事であること

consultation/tax & assist

相談/税金・補助

500 100 10
¥ \$
各種相談、納税・年金・各種手当について

市民相談<2月>

暮らし安全課 ☎33-1383

土・日・祝日は休み
場所 市役所2階

- 一般相談
休日を除く毎日
9:00～11:00、13:00～16:00
- 法律相談(予約制)
毎週水曜日13:30～15:30
- 税務相談
20日(火)13:30～15:30
- 宅地建物取引相談
22日(木)13:30～15:30
- 登記相談
8日(木)13:30～15:30
- 心配ごと相談
毎週月曜日13:00～15:30
- 人権擁護相談
13日(火)13:00～15:00
- 行政苦情相談
15日(木)13:30～16:00
- 教育相談
毎週金曜日9:00～11:30
- 防災相談
休日を除く毎日9:00～16:00
※相談内容を整理しましょう。
※説明に必要な書類があれば、お持ちください。

消費生活相談

消費相談ダイヤル ☎33-1777

消費生活に関する苦情や問い合わせなどの相談はこちらへ。

- 日時 月曜日～金曜日
9:30～12:00、13:00～16:00
- 場所 西さがみ連邦共和国消費生活センター(市役所2階)
- 対象 西さがみ連邦共和国圏域(小田原市・箱根町・真鶴町・湯河原町)に在住・在勤のかた
- 契約は慎重に…おやっ?!と思ったら早めに消費生活相談へ

今月の納税

納付…市税総務課 ☎33-1345
課税内容…市民税課 ☎33-1351

1月31日(水)は、個人市民税・県民税(第4期)の納期限です。
納期限内の納付にご協力ください。
口座振替のかたは、預貯金残高をご確認ください。
※市税の納付には便利な口座振替をご利用ください。

償却資産(固定資産税)の申告は1月31日までに

資産税課 ☎33-1361

償却資産をお持ちの法人や個人のかたは申告が必要です。申告期間間近は混雑が予想されます。申告はお早めに。
該当する資産
土地・家屋以外の資産で、1月1日現在、事業用に所有している構築物・建物附属設備・機械・装置・船舶・運搬具(自動車税、軽自動車税の対象資産は除く)・工具・器具・備品など

下水道への接続のお願い

下水道総務課 ☎33-1615

下水道の接続率の向上を目指し、(社)市シルバー人材センターの職員がご自宅を訪問し、接続のPRを行っています。平成18・19年度に下水道への接続改造工事を完了されたかたに、下水道使用料を2年間免除します。
また、新築後7年以内・供用開始後3年以内に改造工事を行った場合も助成します。
対象 下水道が利用できる区域内の未接続世帯

建築等紛争相談

まちづくり景観課
☎33-1307 FAX 33-1579

中高層建築物などの建築による生活環境への影響など、紛争解決に向けた相談をお受けしています。
毎週木曜日 事前予約制

事業主のかたにお願い

市民税課 ☎33-1354

平成18年分の給与支払報告書の提出期限は1月31日(水)です。
お早めに提出してください。(パート・アルバイト、退職者も含む)

提出先

給与支払報告書は、受給者の平成19年1月1日現在の住所地の市区町村へ

農地転用の手続き

農業委員会事務局 ☎33-1748

農地をほかの目的に利用したい場合は、農地法に基づく手続きが必要です。
市街化区域内農地は届け出を、市街化調整区域内農地は許可を必ず受けてから、土地利用をしてください。
許可などを受けずに無断転用したかたは、3年以下の懲役または300万円以下の罰金に処せられます。

農地活用相談

都市計画課
☎33-1507 FAX 33-1579

市街化区域内農地の抱えている問題や将来の活用などをご相談ください(予約不要)。都市計画課で随時相談をお受けします。電話、ファクスでの問い合わせ可。

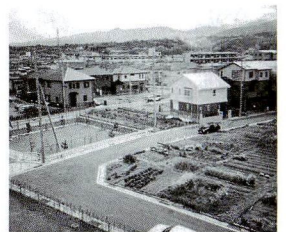

市民のまちづくり支援相談

まちづくり景観課
☎33-1307 FAX 33-1579

市民の皆さんの自主的なまちづくりへの取り組みを支援するために、まちのルールづくりのご相談をお受けしています。身近なまちづくりについて気軽にご相談ください。地域にあったルールを考えましょう。

かながわウィークエンド消費生活相談【電話相談のみ】

土・日曜日の相談(時間10:00～16:00)

☎045-314-5586

「確定申告指導会場」を開設

(社)小田原青色申告会 ☎24-2613

所得税など、個人の確定申告の相談をお受けします。

日時 1月25日(木)～3月15日(木)
9:00～17:00※土・日曜日、祝日も開設
場所 納税センター・青色会館
(旧小田原合同庁舎)

父子家庭援護事業

社会福祉協議会 ☎35-4000

次の要件を満たす父子世帯の養育などの一助として図書カードをお贈りします。詳しくは、社会福祉協議会またはお近くの民生委員児童委員へお問い合わせください。

対象 市内在住で昭和63年4月2日～平成13年4月1日生まれの子を養育している父子世帯

申込 1月16日(火)～2月16日(金)
(土・日曜日、祝日は除く)

巡回更生相談(補聴器)

障害福祉課 ☎33-1467

身体障害者(耳鼻咽喉科)のかたの巡回更生相談を行います。希望のかたは事前にご連絡ください。

当日は要約筆記者もいます。

日時 2月22日(木)13:00～14:00
場所 いそぎ

戦傷病者等の妻に対する特別給付金

福祉政策課 ☎33-1861

戦傷病者を永年介護してきたご労苦に報いるため、国から戦傷病者の妻に支給します。

対象

- ①平成18年10月1日現在 戦傷病者などの妻
- ②平成8年10月1日～平成15年3月31日に戦傷病者などが死亡した妻

受付 平成21年9月30日までに。

新成人のためのQ&A

20歳になったら国民年金

福祉政策課 ☎33-1867

Q なぜ年金を納めなければいけないの?

A 年金は、世代間で支えあう制度です。社会全体で、現在の働く世代が年金を受け取る世代を支える「世代間扶養」の仕組みなのです。皆さんが納める保険料により高齢者の生活を支え、自分たちが年老いたとき次の世代が納める保険料により支えられていくのです。

Q 年金はいつまで納めるの?

A 国民年金は、20歳から60歳になるまでの40年間加入し、保険料を納付します。40年の納付で満額の老齢基礎年金が受けられます。また、年金を受け取るためには、25年以上の納付済期間が必要です。

Q 年金は老後のためだけのものですか?

A 年金には、病気やけがで障害が残ったときに受けられる障害基礎年金、一家の生計を支えてきた加入者が亡くなったときに受けられる遺族基礎年金もあります。

Q 保険料を納められないときはどうすればいいの?

A 経済的に保険料が納められないときのために「保険料免除制度」があります。申請して一定の基準を満たしていれば保険料が免除されます。

また、学生には「学生納付特例制度」があり、申請により保険料の納付が猶予されます。

Q 将来、年金は本当にもらえるの?

A 国民年金は、国が責任を持って運営している制度で、年金は必ず受け取ることができます。また、国がその財源を負担し、経済情勢の変動に対応して年金の実質価値を保証しています。

consultation/tax & assist

相談/税金・補助

500
100
10
¥ \$
各種相談、納税・年金・各種手当について

税金セミナー
「住宅取得と税金還付」

(社)小田原青色申告会

☎24-2613 ☎22-0936

日時 2月3日(土)
第1回目10:30～12:00
第2回目13:30～15:00

場所 市民会館

定員 各回150人・先着順

申込 税金セミナー係に電話、ファクスまたはEメールで。
info@aioiro-odawara.com

修学資金などの貸付

子育て支援課 ☎33-1454

母子家庭や父母のいないお子さんの修学や就職のための貸付金制度があります。

●就学支度資金

(39,500円～580,000円)

小学校、中学校、高校、高専、短大、大学、専修学校などの入学金、制服代。

●修学資金

(月額18,000円～54,000円)

高校、高専、短大、大学、専修学校の授業料、交通費など。

●修業資金

事業の開始や就職に必要な知識技能を修得する費用や各種学校の授業料など(月額50,000円まで)。高校3年生が就職の際に自動車運転免許が必要な場合はご相談ください。

●就職支度資金(100,000円まで)

就職に必要な衣服、靴などを購入する資金。

※申込方法など、詳しくは母子自立支援員にご相談ください。



びよびよくらぶ

青少年課 ☎33-1735

びよびよくらぶは、親と子が集うふれあいと情報交換の場です。

ダンスや手遊び、季節のイベントなど、みんなで楽しめる遊びを用意しています。

日時 2月8日(休)10:00~11:30

場所 マロニエ

対象 入園前のお子さんとそのご家族

費用 50円(保険料・材料費)

※事前申込不要。直接会場にお越しください。

キャンパスシティおだわら

生涯学習政策課 ☎33-1712

あなたの学びを市が認定するシステムです。対象事業は…記事中に**C**(必修)または**C**(自由)と表示しています。

生徒手帳は市役所、中央公民館、尊徳記念館、しみん学習フロア、マロニエ、いずみで入手できます。市ホームページもご覧ください。

C 金次郎と語ろう (二宮尊徳学習相談)

申込 尊徳記念館 ☎36-2381

二宮尊徳(金次郎)について一緒に考えながら勉強しましょう。

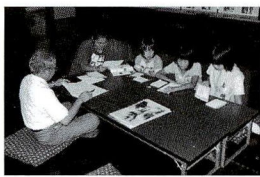

日時 2月10日(土)10:00~12:00

場所 尊徳記念館

定員 小・中学生20人

申込 前日までに。

子育てひろば おだっこ

子育て支援課 ☎33-1454

乳幼児とその保護者がゆったりとした時間を過ごせる場です。

小田原女子短期大学の学生が運営し、楽しい遊びを用意しています。

日時 2月24日、3月3日の土曜日 10:00~12:00

場所 社会福祉センター2階

※お車でのご来場はご遠慮ください。

対象 0~3歳のお子さんと保護者

C にんぎょうげきじょう

~西さがみ連邦共和国連携交流事業~

青少年課 ☎33-1736

親子みんなでお楽しみください!

日時 2月17日(土)10:30~11:30 (開場10:15)

場所 かもめ図書館

出演 人形劇団わらべ

内容 人形劇「和尚さんと小坊主」、「おおきな大根」

ペープサート、手品ほか

※事前申込不要。直接会場にお越しください。

C 子ども映画会と 金次郎のおはなし

尊徳記念館 ☎36-2381

日時 1月27日(土)10:00~ (開場9:50)

場所 尊徳記念館

定員 60人

①金の卵を生むニワトリ

②力太郎

③金次郎のおはなし

※小田原映画祭協賛

C 児童文化行事参加者募集

~いろいろなことにチャレンジしてみよう~

申込 青少年課 ☎33-1736

申込 2月14日(水)までに、住所・氏名・電話番号・学校名・学年を電話で。多数抽選。

●春よこい~素焼きの鉢に絵付けしてパンジーを植えよう~

日時 ①2月24日(土) ②2月25日(日) 10:00~12:00、13:30~15:30

場所 中央公民館

対象 小学1年~6年

(①②とも午前・午後各15人)

材料費 300円

●おいしいお菓子をつくってみよう

日時 ①2月25日(日) ②3月3日(土) 13:30~16:00

場所 ①中央公民館、②マロニエ

対象 小学1年~6年

(①②とも各20人)

材料費 300円

図書館子ども映画会

市立図書館 ☎24-1055

かもめ図書館 ☎49-7800

●1月20日(土)13:30~(開場13:10)

場所 市立図書館(定員一)

「世界の名作童話6」

マッチ売りの少女・鉛の兵隊(45分)

●1月27日(土)14:00~(開場13:40)

場所 かもめ図書館(定員180人)

「アニメハチ公物語」(18分)

「小さなバイキングビッケ

大きな木馬の贈り物」(23分)

●2月10日(土)14:00~(開場13:40)

場所 かもめ図書館(定員180人)

「こねこムーのおくりもの」(15分)

「鬼の子と雪うさぎ」(22分)

※小田原映画祭協賛

よいこ名作劇場

生涯学習政策課 ☎33-1711

日時 1月27日(土)10:30~、13:30~

場所 中央公民館

定員 各70人(無料・先着順)

①長靴をはいた猫 ②注文の多い料理店

③アンパンマンとばいきんまん

※小田原映画祭協賛

— 絵本のよみきかせ —

●市立図書館 ☎24-1055

日時 毎週土曜日15:00~15:30

●かもめ図書館 ☎49-7800

日時 毎週土・日曜日15:00~15:30

毎月第2火曜日10:30~11:00

●中央公民館 ☎35-5300

日時 2月3日(土)14:00~15:00

【お詫びと訂正】
「広報おだわら」1月1日号9ページの「市の財政状況」の記事中、「公債費と市債残高」のグラフは、正しくは、棒グラフが市債残高、折れ線グラフが公債費です。お詫びして訂正いたします。

2/1木

市民ロビーコンサート 「Heart of Music～華麗なる響宴～」

文化交流課 ☎33-1703

心に響くアンサンブルをどうぞ。

時間 12:20～12:50

場所 市役所2階市民ロビー

出演 鈴木美緒(フルート)、
薬師寺杜和(ギター)、
高尾枝梨香(ピアノ)



鈴木美緒さん

曲目 リベルタンゴほか

※小田原映画祭協賛

2/3土

あしがら広域圏ネットワーク 酒匂川小学生駅伝競走大会

企画政策課 ☎33-1254

小田原市、南足柄市、足柄上郡5町の小学生が、足柄平野をたすきでつなぎます。

時間 10:00～

スタート: 大口河川敷グラウンド

ゴール: 小田原アリーナ

※酒匂川サイクリングコースを走りますので(6区間)、開催中はコース内への入場はできません。

2/5日

観光まちづくり交流フォーラム

～西さがみ連邦共和国観光交流推進協議会～

観光課 ☎33-1523 ☎33-1286

時間・場所 13:30～・湯本富士屋ホテル

講師 小椋唯一さん(観光カリスマ・東北広域教育旅行誘致委員会)

テーマ 教育旅行誘致成功のための手法と実践

定員 200人

申込 電話またはファクス、Eメールで。

nishisagami-kk@city.odawara.kanagawa.jp

2/10土

梅香る松永記念館でお抹茶を!

郷土文化館 ☎23-1377

抹茶の無料サービスを行います。庭園の梅の花も見ごろとなるこの季節、「中河与一コレクション展」の観覧と併せて、ゆっくりとお楽しみください。

時間 10:00～

場所 松永記念館

定員 60人・当日先着順

12/1木～3/31土・2/4日～25日

フラワーガーデンで楽しもう「洋ラン」と「溪流の梅林」

フラワーガーデン ☎34-2814

1 トロピカルドームで洋ラン展～おだわらルネッサンス推進本部事業～

2月中はファレノプシス(胡蝶蘭)とデンファレ、3月中はデンドロビウムを約100鉢展示します。各色をそろえた洋ランをお楽しみください。

2 「溪流の梅林」で甘酒のサービス

約450本の梅が植えられている「溪流の梅林」。

梅は別名「春告げの花」と呼ばれ、系統別に約160種の品種のある梅林は、全国でもまれです。展望デッキから望む足柄平野のパノラマは絶景です。

期間中の日曜・祝日には甘酒のサービス(先着300人分)を行います。

※雨天中止。フラワーガーデンは月曜日・祝翌日が休園日です。

月例イベント

●小田原・港の朝市

事務局 ☎22-4475

水産海浜課 ☎22-9227

期日 1月20日・27日、2月3日・10日・17日の土曜日

鮮魚 9:00から売り切れまで

鮮魚以外 7:00～10:00

場所 小田原漁港(早川)

●おだわら女性プラザCHAT 茶っと

地域政策課 ☎33-1725

○女性のプチ起業準備セミナー

日時 1月20日・27日の土曜日

13:00～16:00(事前申込)

●草花などの即売会

フラワーガーデン ☎34-2814

日時 毎週日曜日10:00～15:00
(小雨決行)

場所 フラワーガーデン

●みどりの園芸相談

～おだわらルネッサンス推進本部事業～

フラワーガーデン ☎34-2814

日時 毎月第3日曜日

○相談 10:00～11:30

○講座 13:30～15:00

場所 フラワーガーデン

●昼のミニコンサート

文化交流課 ☎33-1703

日時 1月24日(土)12:30～12:45

場所 市役所2階談話ロビー

出演 原田敦子(ソプラノ)・赤坂和子(ピアノ)

曲目 歌劇「ラ・ボエーム」より「さよなら、あなたの愛の呼ぶ声に(プッチーニ)」ほか

※次回は3月28日(土)です。

※出演者を随時募集中。

●小田原地下街 街かどギャラリー展示

文化交流課 ☎33-1703

○1月19日(金)～1月30日(土)

四季の俳画

○2月1日(土)～25日(日)

小田原映画祭展示

●とれたてイチ～野菜の即売会

小田原とれたて倉庫 ☎22-6855

日時 1月21日(日)、2月4日(日)

10:00～16:00

場所

小田原とれたて倉庫

(スポーツ会館となり)



切り取って、入場ゲートで提示してください。



1名様
1回限り有効



切り取り線



1名様
1回限り有効

小田原競輪場 無料入場券

【平成19年1月31日まで有効】

小田原競輪場 無料入場券

【平成19年1月31日まで有効】



1/15月~26金

城のまち展

生涯学習政策課 ☎33-1712

城・町の風景、産業、人々の生活など、城下町小田原をテーマに募集した、絵画・書・写真など、さまざまな部門の作品を展示します。

時間 8:30~17:15

(26日は15:00まで)

場所 市役所2階広報展示ロビー

主催 市文化連盟

01/18木・02/2金

精神保健福祉講演会

申込 小田原保健福祉事務所 ☎32-8000

時間 14:00~16:00

場所 合同庁舎3階E・F会議室

①「うつ病とは? ~治療と対応を学ぶ」

講師 横浜市立大学医学部附属病院・医師 杉山直也さん

②「精神障害者のための地域福祉権利擁護事業」

講師 小長井法律事務所・弁護士 千木良正さん

01/19金・02/2金・02/16金

かもめ図書館映画会『三国志』

かもめ図書館 ☎49-7800

①第36話「鳳雛、曹操に連環計を説き、船を繋がる」、第37話「驕る曹操、月光の下に詩を吟ず」②第38話「諸葛亮、真冬に東南の風を呼ぶ」、第39話「曹操軍、赤壁に壊滅し 関羽は義によって曹操を放す」③第40話「諸葛亮、知略を駆使し荊州を奪取る」、第41話「趙雲、張飛、関羽、四郡を攻略する」

時間 14:00~(開場13:40)

定員 180人 ※小田原映画祭協賛

1/20土・21日

かながわ西湘農協果実品評会と販売

かながわ西湘農協営農部 ☎83-5150

品評会と販売のほかに、楽しいイベントも行います。

時間 10:00~16:00

場所 ロビンソン百貨店小田原店

※イチゴの販売は20日(土)。

※20日(土)は、マロニエで県主催の「食と農のつどい2007」を同時開催。

01/21日・01/13土~2/12木

白秋資料の特別公開・パネル展 ~全国童謡フェスティバル関連イベント~

①申込 市立図書館 ☎24-1055

②問 かもめ図書館 ☎49-7800

1月21日(日)、童謡のふるさと小田原で新しい童謡が誕生します。小田原で多くの童謡作品を創作した北原白秋の功績を顕彰するため、イベントを開催します。

①白秋資料の特別公開

常設展示ではご覧いただけない貴重な資料の一部を、特別に公開します。

場所 小田原文学館別館白秋童謡館

☑ 図書館職員による解説(事前申込制)

時間 10:00~、11:00~

定員 各回20人程度・先着順

②北原白秋パネル展

場所 かもめ図書館

内容

○県立神奈川近代文学館所蔵パネル

○図書館所蔵北原白秋関係資料(童謡集「月と胡桃」「祭りの笛」、雑誌「赤い鳥」、その他)

01/25木・01/26金

おだわら女性プラザ 3周年アニバーサリー

申込 地域政策課 ☎33-1725

時間 ①10:30~12:00 ②13:30~15:00

場所 おだわら女性プラザCHAT茶っと

内容 ①女性団体活動発表「手話ソング」(手話サークル松の会)、女性史講座、オカリナミニコンサート

②女性団体活動発表(ちえのわハウス、リサイクルネットワーク水樹)、健康講座、ウクレレミニコンサート

1/28日

☑ 防災講演会 「これからの危機管理」

防災対策課 ☎33-1856

東大安田講堂事件や連合赤軍あさま山荘事件などの事件処理を指揮した、内閣総理大臣官房 初代内閣安全保障室長の佐々淳行さんによる、大規模地震などに対する危機管理についての講演会です。

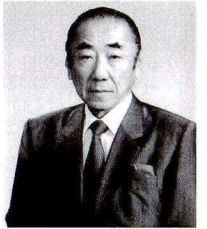

時間 14:00~15:45

場所 中央公民館

定員 500人(当日直接会場までお越しください)

対象 県西地域広域市町村圏(小田原市、南足柄市、中井町、大井町、松田町、山北町、開成町、箱根町、真鶴町、湯河原町)に在住・在勤・在学のかた

主催 県西地域広域市町村圏協議会 防災分科会

1/28日

住まいの防災フェア

建築指導課 ☎33-1433

「備えていますか? 住まいの防災対策」をテーマに、展示や耐震セミナーを行います。

時間 11:00~16:30

※耐震セミナーは防災講演会終了後 16:00から開催します。

場所 中央公民館

内容 木造住宅の耐震セミナー、災害への備え・応急危険度判定・地震被害写真の各コーナー

1/29月~2/9金

ヒロシマ・ナガサキ 原爆写真ポスター展

総務課 ☎33-1292

被爆により白血病で、わずか12歳で亡くなった佐々木禎子さんの一生を中心に、原爆の被害と平和の大切さを伝えます。

場所 市役所ロビー

※2月9日は16:00まで。



2/10

「おだわらっ子の約束(仮称)」
発表会

～一緒に考えよう 子どものこと～

教育政策課 ☎33-1671

市民の皆さんから応募いただいた標語をもとに、子どもたちに取り組んでほしい、身につけてほしい躰や生活規範を「おだわらっ子の約束(仮称)」として10の標語にとりまとめます。

当日は、「おだわらっ子の約束(仮称)」の発表、事例紹介、関係者によるディスカッションを行います。

「おだわらっ子の約束(仮称)」を守り、小田原の子ども一人一人が幸せになれることが願いです。

時間 13:30～16:30

場所 市役所

定員 40人・先着順

申込 1月31日(水)までに。

※オープニングセレモニーとして、市民演奏家の佐藤直美さんらによる、マリバ演奏を行います。

2/11

かもめ図書館特別映画会

かもめ図書館 ☎49-7800

「ブーベの恋人」

第2次大戦後の揺れるイタリアを舞台につづられる恋愛映画の傑作。

クラウディア・カルディナーレの美しさ、切ない音楽の響きを味わってください。

時間 14:00～(開場13:30)

場所 かもめ図書館

定員 180人

※小田原映画祭協賛

2/12

男女共同参画社会づくり
スプリングトーク

「今、ともに歩み出す時
～カゲキ流 新0歳からの出発」

申込 地域政策課 ☎33-1725

時間 13:30～15:30

場所 中央公民館

講師 作家 志茂田景樹さん

定員 200人・申込先着順

託児 2歳以上就学前まで(事前申込制・おやつ代ほか100円)



2/17

小田原映画祭・プレイベント

実行委員会事務局(広報広聴室内)

☎33-1261

時間 15:00～

場所 ダイナシティウエストキャニオン

内容 阿藤快さんトークショー、木村真里絵さん(ソプラノ歌手)コンサート、ショートフィルムコンテスト審査会

<http://www.odawara-cinema.com/>

2/18

地球市民フェスタ2007
in ODAWARA

【文化いろいろ、地球は一つ】

～西さがみ連邦共和国連携交流事業～

地球市民フェスタ実行委員会事務局

(文化交流課内) ☎33-1703

世界の味・歌・踊り、青年海外協力隊の話、国際関係団体の活動紹介などおいく楽しいイベントが盛りだくさんです。

時間 10:00～16:00

場所 マロニエ



【同時開催】

マロニエサークル発表会

☎実行委員会事務局 ☎47-1515

空手道・ダンスなどの舞台発表を鑑賞し、押し花・トルペイント・ちぎり絵・陶芸などの展示作品にふれてみましょう。

わんぱくらんどなら
寒くてもへっちゃら!

寒いけどなぜなどひかずに、元気に外で遊んでるかな?

かわいい動物たちとふれあって、寒さなんかふきとばそう。

わんぱくらんど ☎24-3139

みどり公園課 ☎33-1583

●一日ふれあい動物広場

ウサギ、ハムスター、ハツカネズミなど約60匹がやってくるよ。

日時 2月18日・25日、3月4日・11日・18日の日曜日10:00～12:00、13:00～15:00

※雨天中止(不明な場合は、わんぱくらんどまでお問い合わせください。)

3月20日(水)まで!

●モルモットふれあいコーナー

モルモットを触ったり抱いたりできる「モルモットふれあいコーナー」を開催しています。かわいいモルモットたちにみんなで会いに行きましょう。



日時 火・木・金曜日は13:15～14:15まで。水曜日は10:30～11:30まで(土・日・月曜日、祝日、雨天日はお休みです)

News!

『ゆれるつり橋』が完成!!

「ゆれるつり橋(仮称)」が12月に完成しました。ますます楽しくなった「わんぱくらんど」に、ぜひ遊びに来て下さいね。

2/20

外国人観光客もてなし講座

～西さがみ連邦共和国観光交流推進協議会～

観光課 ☎33-1523 FAX 33-1286

時間 14:00～

場所 U-meサロン(小田原ラスカ5階)

講師 森ダイブさん(EnglishOK(株)代表)

テーマ 外国人旅行者がよろこぶ「ニッポンのおもてなし」

定員 80人・先着順

申込 電話またはファクス、Eメールで。

nishisagami-kk@city.odawara.kanagawa.jp

▶▶▶ recruitment

募集



人員、作品、講座、教室・講習会などの募集

知っておきたい 不動産取引の知識・説明会

県建設業課 ☎045-210-6315
暮らし安全課 ☎33-1383

不動産の購入など不動産取引に必要な基本的知識の説明会を行います。

日時 1月24日(水)13:00～16:30

場所 市役所

内容 ①資金計画②重要事項説明書③買い換え時の注意点④契約時の注意点⑤よい広告の選び方⑥媒介契約⑦よい業者の選び方⑧不動産取引と税金⑨現地調査のポイント

③ フラワーガーデンの園芸教室

申込 フラワーガーデン ☎34-2814

定員 各20人・先着順

※締切日以降のキャンセルは教材費相当有料。

① フラワーアレンジメント

～ひなかざりに一緒に飾れるアレンジです～

日時 2月27日(火)10:00～11:30

講師 大村侑子さん

教材費 3,000円

持ち物 はさみ

申込 2月25日(日)までに。

② フラワーアレンジメント

～ひな祭りに飾るアレンジメントを作ります～

日時 2月24日(土)13:30～15:30

講師 フルールBell

教材費 3,000円

持ち物 花切りばさみ、エプロン、持ち帰り用の袋

申込 2月17日(出)までに。

県西地区合同就職面接会

公共職業安定所 ☎23-8609

商工会議所 ☎23-1811

産業政策課 ☎33-1514

企業の人事担当者による説明・面接を行います。就職を希望されるかたの参加をお待ちしています。

日時 2月8日(木)・9日(金)13:00～16:00

場所 市民会館

対象 一般求職者

(新規学卒者は除きます)

求人企業数 各日20社程度

福祉ボランティアスクール 「手話入門講座」

申込 社会福祉協議会 ☎35-4000

手話を初めて学ぶかたの講座です。

2月15日(木)は、盲聾者介助通訳について小林和子さんの講話があります。

日時 2月1日～3月1日の毎週木曜日
10:00～11:30(全5回)

場所 社会福祉センターほか

対象 15歳以上のかた20人・先着順

講師 手話サークル松の会

申込 1月16日(火)から、電話または直接。

③ デジ塾参加者

～デジカメで小田原を楽しむ

(撮影編)～

産業政策課 ☎33-1555

日時 2月25日(日)①9:00～12:00

②13:00～16:00

※講座は①②とも、同じ内容です

集合 しみん学習フロア

内容 城址で歴史探検・デジカメ撮影術

対象 小学生以上の初心者

(ただし、小学生は保護者同伴)

※デジカメ持参

費用 1,000円

(テキスト代・保険代込み)

主催 湘南県西SOHOネット

申込 2月15日(木)までに、氏名・住所・

電話番号・午前・午後の希望を

電話またはメール、ファクスで。

デジ塾実行委員会事務局

☎0463-97-6577

☎0463-97-6571

Eメール info@s-soho.net

URL <http://www.s-soho.net/>

④ 環境保全講演会 「海の環境再生」

申込 酒匂川水系保全協議会

☎33-1481

きれいな海を取り戻すために私たちに何が出来るか。海の現状や課題などを考えてみましょう。

日時 2月1日(木)14:00～15:30

場所 市役所

講師 県水産技術センター

主任研究員 工藤孝浩さん

定員 100人・先着順

④ 冬鳥の観察会

申込 酒匂川水系保全協議会

☎33-1481

冬鳥の北帰行が始まります。旅支度に忙しいカモや珍しいクイナ、狩川に生息する、サギ、カワセミなどの冬鳥を観察しましょう。

日時 2月10日(土)9:00～11:30

集合 蛭田駅西口

講師 日本野鳥の会 西湘ブロック

定員 50人・先着順

申込 2月2日(金)までに。

小田原観光大使

観光協会 ☎22-5002

小田原のPRをお手伝いしたい、まちづくりや観光に関心があるという熱意のあるかたを募集します。男女は問いません。

応募資格

小田原市・箱根町・真鶴町・湯河原町(西さがみ連邦共和国内)に在住・在勤・在学する、モデルなどの特別契約のない18歳以上のかた(高校生を除く)

選出人員 3人程度

任期 4月1日～平成20年3月31日

業務 観光親善、観光PR、司会、地域活動への協力など

賞 賞金10万円、副賞として協賛団体各社より多数賞品あり

申込 2月28日(水)までに、応募チラシに書いて郵送。または、ホームページから。

〒250-0014 小田原市城内1-21

小田原商工会館内

小田原市観光協会

<http://www.odawara-kankou.com>

【小田原市ホームページのアドレス】 <http://www.city.odawara.kanagawa.jp/>

【電子申請による申し込み】 <https://shinsei-p.e-kanagawa.lg.jp/odawara.html>

環境審議会の傍聴

環境政策課

☎33-1475 FAX33-1487

日時 2月7日(水)14:00～

場所 市役所

審議内容

地球温暖化対策地域推進計画の策定について

対象 市内在住・在勤の原則18歳以上のかた10人・先着順

申込 電話・ファクス・Eメールで。

Eメール

kansei@city.odawara.kanagawa.jp

「自分時間手帖」掲載情報

生涯学習政策課

☎33-1711 FAX35-5449

学習文化情報誌「自分時間手帖」(5月発行予定)と別冊「チャレンジさん」の平成19年度版に掲載する情報を募集します。

●団体・サークル情報

学習・文化・スポーツなど趣味のサークルや各地域で活動しているボランティアグループ、新しい仲間を増やしたいかたの情報。

●イベント情報(別冊分も含みます)

市民のかたが参加でき、平成19年度に開くイベントの日時・場所・内容などの情報。※別冊用の情報は、発行前にも募集します。

●施設情報

学習施設やスポーツ・レジャー施設、展示やコンサートができるホール・会議室などの情報。

申込

2月28日(水)までに、市施設にある応募用紙に必要な事項を書いて、中央公民館・国府津公民館・尊徳記念館・市立図書館・かもめ図書館・いそしぎ・マロニエ・いずみ・小田原アリーナにある応募ボックスに投函するか、郵送またはファクス(生涯学習政策課行きと明記)、電子申請で。

〒250-8555

小田原市生涯学習政策課

「自分時間手帖掲載情報係」

◎ 介護予防のための食生活講習会

申込 高齢介護課 ☎33-1826

健康で生きがいのある生活をいつまでも続けるために、食生活について見直してみませんか。

日時 2月6日・13日の火曜日

10:00～12:00

場所 保健センター

対象 市内在住のおおむね65歳以上のかた20人・先着順

材料費 1,000円

講師 管理栄養士

申込 1月16日(火)から。

◎ 図書館総合歴史講座 「小田原と文学」受講者

市立図書館 ☎24-1055

北原白秋や坂口安吾など小田原ゆかりの文学者について学ぶ3回連続の講座です。会場では、日ごろ目にするのできない文学資料の特別公開も行います。1日のみの参加も可能です。3日目の散策には、歩きやすい服装でご参加ください。

日程 ①2月10日(土)13:30～15:30

②2月11日(祝)13:30～15:30

③2月12日(休)13:30～16:00

内容

①講義「小田原時代の白秋～文学館所蔵資料をめぐって～」

講師 松川真澄さん(劇的朗読家)

②講義「小田原と二人の小説家～牧野信一と坂口安吾～」

講師 島村輝さん(女子美術大学教授)

③散策「文学者が見た小田原の原風景」

講師 森徳行さん(図書館職員)

場所

①、②報徳博物館講堂(南町1-5-72)

③JR早川駅前集合

坂口安吾・三好達治・北原白秋居住地など(解散は小田原駅)

※小雨決行。荒天のときは、2月17日(土)、次いで18日(日)に順延。

定員 100人・先着順

費用 ③のみ保険料50円(当日徴収)

申込 電話またははがきで。

〒250-0014 小田原市城内7-17

◎ 市民体操「おだわら百彩」講習会

申込 健康づくり課 ☎47-0820

“なんば”の動きと小田原の特徴を取り入れた市民体操の講習会です。

※体操ができる服装と室内履き持参。

日時 1月31日(水)10:00～11:30

2月14日(水)14:00～15:30

場所 いそしぎ

定員 各回とも20人・先着順

小船森土地区画整理地内の住宅地を売ります

申込 小船森土地区画整理組合 ☎43-4755

都市計画課 ☎33-1592

住宅地(保留地)を先着順で売ります。販売箇所は現地でご覧になれます。詳しくは、組合事務所までお問い合わせください。市のホームページでも情報提供しています。

面積 137㎡(約41坪)～338㎡(約102坪)

価格 14,400,000円～35,500,000円

交通 国府津駅または二宮駅下車、

バス約11分、徒歩約2分

上級救命講習

警防課 ☎49-4440

突然のケガや病気で倒れたかたへの応急手当、特にAEDの使用方法、小児・乳幼児への心肺蘇生法・三角さんを含む応急手当全般を学びます。実技試験、筆記試験があります。

日時 2月10日(土)9:00～18:00

場所 消防本部

対象 市内在住・在勤の中学生以上のかた20人・先着順

費用 2,800円(教材費)

申込 電話で事前に申し込み後、講習日の5日前までに申請書を最寄りの消防署へ。

※詳しくはお問い合わせください。

※駐車場はありませんので公共交通機関をご利用ください。

おすすめ情報 01 いこいの森間伐体験とピザ作り

申込 いこいの森 ☎24-3785

いこいの森で、間伐を体験しましょう。作業終了後は、レンガを積んだ釜でおいしいピザを焼きましょう。

日時 2月3日(土)9:00～14:00 集合 いこいの森管理棟前

定員 30人・先着順 費用 500円(小学生以上)

※作業のできる服装で。軍手を用意してください。

おすすめ情報 02 「きつつき」木工教室

申込 いこいの森 ☎24-3785

小田原のヒノキで、レターラック(はがき入れ)を作ります。

日時 2月10日(土)①9:30～、②13:30～

場所 いこいの森体験交流センター「きつつき」

定員 各5人・先着順(小学生以下は保護者同伴)

費用 800円

▶▶▶ recruitment

募集



人員、作品、講座、教室・講習会などの募集

「ふるさとの森づくり運動」植林「森林体験」枝打ち

申込 農政課 ☎33-1494

市では、市民の皆さんの参加により水源地域の森林を守り育てていく「ふるさとの森づくり運動」に取り組んでいます。次のとおり広葉樹の植林と「森林体験」でヒノキ・スギの枝打ちを行います。

日時 3月10日(土)

①植林のみ参加 9:00～13:00

②植林・枝打ちとも参加 9:00～15:00

場所 久野霊園西側

申込 1月31日(水)までに。

栢山ふれあい農園利用者～澄んだ空気と温かい土に触れ、安全でおいしい野菜作りをしましょう～

農政課 ☎33-1494

栢山駅の北側に広がる農園は、利用者に農業を楽しんでいただくため、トイレ、更衣室、休憩施設、水道を備えた管理棟をはじめ、園内には2つの井戸、さらに、26台分の駐車場を完備しています。もちろん、農機具の無料貸し出しや各堆肥・種苗の販売もしています。景色もよく、設備の整った当農園で収穫の喜びを味わいましょう。

募集区画

30㎡/区画 約10区画(1家族1区画)

※多数抽選

年間利用料 20,000円

申込 1月26日(金)まで(必着)に、往復はがきに住所・氏名・電話番号を書いて郵送。

〒250-8555 小田原市農政課

【担当課がわからないときは】

総合案内 ☎33-1302

生涯学習センター本館愛称

中央公民館
☎35-5300 FAX35-5449

市民の皆さんの学習を総合的に支援する生涯学習センターを、4月に開設します。現在の中央公民館を本館として、学習情報提供・学習相談支援窓口の設置などの新たなサービスが加わります。このセンターに愛称をつけてください。

応募資格

どなたでも。ただし、応募名は未発表のものに限ります。

賞品 ①採用作品1点(同名多数の場合は抽選)に記念品。②応募者の中から抽選で3人に記念品。

申込 1月31日(水)まで(必着)に、中央公民館・中央公民館分館・国府津公民館・マロニエ・いずみにある応募用紙に書いて、募集箱に投函、または、はがきに愛称名1点と名前をつけた理由、住所・氏名・電話番号を書いて郵送またはファクス。

〒250-8555 小田原市中央公民館

「生涯学習センター愛称募集係」

自家製焼肉のタレ作り講習会

申込 農政課 ☎33-1494

地場産野菜をふんだんに使った焼肉のタレを作りましょう!

日時 1月20日(土)10:00～12:00

場所 中央公民館

費用 1,500円

定員 30人・先着順

主催 夢みるみどりの探検隊

申込 1月18日(木)までに。

※エプロン、空きペットボトル(500ml)持参。

※でき上がりのタレは適量お持ち帰り。

豆乳づくり体験教室

申込 農政課 ☎33-1494

地場産大豆から豆乳と豆乳ローションを作りましょう!おからを使った料理も試食できます。

日時 1月27日(土)10:00～12:00

場所 保健センター

費用 1,500円

定員 20人・先着順

主催 夢みるみどりの探検隊

申込 1月24日(水)までに。

※エプロン、空きペットボトル(500ml2本)持参。

※でき上がり豆乳500cc・豆乳ローションは適量お持ち帰り。

(仮称) 橘タウンセンター愛称

申込 地域政策課 ☎33-1389

公益事業協会では西湘テクノパークに、(仮称)橘タウンセンターを建設中です。このタウンセンターの愛称を募集します。「橘タウンセンター」と「愛称」を合わせたものが、正式名称になります。

申込

2月13日(火)まで(必着)に、はがきで。住所・氏名・電話番号・愛称(漢字の場合、ふりがな)と名前をつけた理由を明記のこと。

〒250-8555 小田原市地域政策課

C おだわらシルバー大学 公開講座

申込 生涯学習政策課 ☎33-1711

日本三大仇討ちの一つ「曾我物語」。梅林が見ごろのこの時季に兄弟に思いをはせながら、詳しく学びます。

日時 2月15日(木)10:00～12:00

場所 マロニエ

内容 曾我兄弟

講師 郷土史家 三津木國輝さん
(広報小田原「歴史街道」執筆者)

定員 20人・先着順

申込 2月5日(月)までに。

Q お茶の水女子大学・小田原市連携講座 「ともに話そう

—ミドル期からの生き方—

生涯学習政策課 ☎33-1711

今回は、本市で行った調査研究から、ミドル期女性をめぐる家族・職業・老いについて見えてきたことを紹介しながら、皆さん自身の経験や現在を語りあっていただきます。

日時・内容

①2月4日(日)13:00～15:00

ミドル期女性と家族～どうなる? 親子関係・夫婦関係～

②2月11日(祝)13:00～15:00

ミドル期女性と仕事～働くことの意味～

③2月18日(日)10:00～12:00

ミドル期女性と老い～人生のフィナーレに向けて～

※内容は変更になる場合があります。

場所 中央公民館

定員 ミドル期女性、またはミドル期の生き方に関心のある女性30人・先着順

申込 2月1日(木)までに。



小田原アリーナの行事予定 <1月15日~2月14日>

小田原アリーナ ☎38-1144

- 1月20日(土)
ヨーラ杯ラジボールオープン卓球大会
- 1月21日(日)
市インディアカシニア大会
- 1月28日(日)
県中学校剣道強化練習会
- 2月3日(土)
小田原地区卓球個人選手権大会
- 2月4日(日)
県バウンドテニス親善交流大会
- 2月10日(土)
日本スポーツ吹矢神奈川大会
- 2月11日(祝)
市インディアカ大会
- 2月12日(休)
県西部地区バスケットボール中学・高校交歓会
- 2月17日(土)
小田原地区卓球団体選手権大会
- 2月18日(日)
国体県大会(剣道)

※イベント開催時は、一般利用ができません
いこともあります。

トレーニングルーム 利用者講習会<2月分>

対象 高校生以上・予約制

①小田原アリーナ ☎38-1144

日時
2月5日(月)18:30~20:00
2月17日(土)・25日(日)9:30~11:00
定員 50人・先着順
申込 1月15日(月)9:00~

②スポーツ会館 ☎23-2465

日時
2月3日(土)13:30~15:00
2月14日(水)・24日(土)18:30~20:00

休日は家族・仲間と 楽しくスポーツ!

小田原アリーナ ☎38-1144

次の日は施設の一部を空けてあります。
※日程は変更することがあります。利用
方法・料金は、通常と同じです。

- 小田原アリーナ(休館日:第4月曜日)
○一般利用(要予約:メインアリーナ
のみ。専用利用)
1月20日(土)、2月3日(土)・17日(土)
○個人利用(予約可:メインまたはサ
ブアリーナを共用利用)
※バスケットボール・バドミントン・卓
球の種目を1人1回2時間までご利用
できます(用具は各自で持参)。
1月21日(日)、2月18日(日)
- 小田原テニスガーデン
(要予約・個人単位でのID登録必要)
テニス・ソフトテニス
1月27日(土)・28日(日)
2月4日(日)・10日(土)
- 酒匂川スポーツ広場
(要予約・団体単位でのID登録必要)
○野球・ソフトボール・少年野球
1月21日(日)、2月3日(土)・18日(日)
○サッカー
1月21日(日)、2月3日(土)

小田原地区実業団対抗駅伝 競走大会参加募集

スポーツ課 ☎38-1149

県西部地区2市8町(小田原市、南足柄
市、中井町、大井町、松田町、山北町、
開成町、箱根町、真鶴町、湯河原町)
の企業・事業所対抗の駅伝大会です。
県西部地区在勤の有志によるオープン参
加もできます。

日時 2月18日(日)8:48スタート
10:20ごろゴール

コース

市役所~貨物駅入口前~小田原球場
~明治製菓入口~都輸送前~舟原公
民館~市役所(全6区間:28.9km)

※事故防止のため、車による応援は禁
止します。

申込 1月30日(火)までに。



卓球教室

申込 体育協会 ☎38-3310

日時 2月6日(火)・8日(木)・13日(火)・15日
(木)・20日(火)(全5回)
18:30~20:30
場所 小田原アリーナ
対象 市内在住・在勤の小学生以上
50人・先着順(小・中学生は県
西地区2市8町のかたも可)
費用 1,500円(傷害保険料を含む)
申込 1月31日(水)までに。

スキー教室

申込 体育協会 ☎38-3310

日時 2月17日(土)[小田原アリーナ
(7:00集合、18:00帰着予定)]
場所 日本ランド(静岡県裾野市)
対象 市内在住の小学1年生~中学3
年生46人・先着順
費用 8,000円(スキーレンタル、リフト
代、昼食、傷害保険料を含む)
※ウェアのレンタルは別途費用(1,500円)
[事前説明会]
1月27日(土)10:00~ 小田原アリーナ
申込 1月19日(金)までに。

市インディアカ大会

体育協会 ☎38-3310

日時 2月11日(祝)9:15~
場所 小田原アリーナ
対象 市内在住・在勤のかたで編成さ
れたチーム男・女各40チーム・
先着順

参加料 1チーム3,000円

申込 1月23日(火)までに、所定の申込
書に参加料を添えて直接または
現金書留で。当日申込不可。

〒250-0866 中曽根263
(助)小田原市体育協会事務局

小田原尊徳マラソン大会 ~みんなで走ろう! 尊徳の道~

実行委員会事務局 ☎38-3310

日時 3月11日(日)
コース 小田原アリーナをスタート・ゴールとする市内一円のコース
対象 中学生以上2,000人・先着順
参加料 3,000円
申込 2月2日(金)までに、所定の申込書
に必要事項を記入し、参加料を
振り込む。当日申込不可。
※申込用紙希望の場合はエントリーセン
ター(☎03-3714-7924)へ。

市民の皆さんの活動紹介のために開放しているコーナーです。問い合わせなどは、それぞれの連絡先へお願いします。掲載を希望するかは発行月の前々月の15日までに(先着順)。

☎広報広聴室 ☎33-1261

★小田原ガイド協会企画ガイド

①観梅と曾我の史跡を歩く

日時 2月の毎週土曜日、3月3日(土)
9:20~10:40
※当日受け付け、随時出発
※雨天中止

集合 下曾我駅前

コース A: 曾我丘陵コース約8km(約3時間30分) B: 曾我の里コース約6km(約2時間30分)

②国府津丘陵コース・周辺史跡を訪ねる

日時 2月7日(土)9:30~15:30

集合 国府津駅前

定員 50人・先着順

③明治のロマンを乗せて、馬車・電気鉄道の沿線を歩いてみよう

日時 1月26日(金)10:00~15:00

集合 国府津駅前

定員 60人・先着順

②、③共通

費用 100円(保険料、資料代)

※歩きやすい靴と服装で。保険証(写)、弁当、飲み物、雨具など持参

申込 小田原ガイド協会 ☎22-8800

★お産おしゃべりクラブ参加者募集

日時 1月18日(土)、2月15日(土)

10:00~12:00

場所 市民活動サポートセンター

内容 お産にまつわる情報交換やテーマトークなど

対象 妊婦さんをはじめどなたでも

申込 府川 ☎34-0223

★ワルツダンス会員募集

日時 毎週木曜日13:00~17:00(月3回)

場所 いそしぎ

対象 中高年男女5人

費用 月額2,000円

問 大津 ☎47-5763

★西湘蘭展2007

すてきな香りとともに、見事な花が300株以上も並びます。

日時 1月25日(土)~30日(火)

場所 ロビンソン百貨店

問 西湘蘭展2007実行委員会・佐宗 ☎42-0982

★西さがみ文芸展

日時 1月25日(土)~29日(月)

10:00~17:00(29日は16:00まで)

場所 アオキ画廊(栄町)

内容 藤田湘子作品特別展、会員文芸作品展、会員著書の展示・即売

問 西さがみ文芸愛好会・奥津 ☎37-4725

★バウンドテニスの体験

日時 2月4日(日)10:00~14:00

場所 小田原アリーナ

対象 小学4年生以上

※運動ができる服装と体育館履き持参

問 県バウンドテニス協会

☎045-920-0811

★梅の里手作り絵本講習会

日時 2月7日(土)、14日(土)、21日(土)

3日間とも9:30~12:00

場所 梅の里センター

定員 先着20人

費用 1,000円

申込 1月31日(水)までに。

小田原手作り絵本の会・芹澤

☎34-3401

★ななくさ会展「絵てがみ春夏秋冬」

日時 2月16日(金)~21日(水)

10:00~18:00(最終日16:00まで)

場所 EPO

問 野地 ☎47-2811

★琴とフルートのミニコンサート

日時 2月18日(日)13:30~

場所 梅の里センター

問 サークルしらべ・河俣 ☎34-9002

★刑事裁判傍聴会

「裁判員制度を知ろう!」

刑事裁判の傍聴、裁判官による裁判員制度の説明を行います。

日時 2月19日(月)13:00~15:30

場所 横浜地方裁判所小田原支部

定員 30人(中学生以上)・先着順

問 横浜地方裁判所小田原支部

☎22-6186

★芽の会箏曲演奏会

日時 2月25日(日)13:30開演

場所 和木工房ギャラリー

問 鈴木 ☎35-8678

★書道教室会員募集

日時 毎週火曜日

場所 法蓮寺(曾我別所54)

定員 若干名

費用 月額1,600円

申込 新井 ☎42-0244

★雫の会会員募集

日時 毎月第3木曜日18:00~

場所 しみん学習フロア

内容 俳句(初心者歓迎)

費用 月額2,000円

申込 高橋 ☎22-8990

★混声合唱団ハッピーエコーズ会員募集

一緒に楽しく歌いませんか。見学歓迎。

日時 毎月第2・第4土曜日14:00~16:00

場所 いそしぎ

内容 ボイストレーニングとおなじみの曲のコーラスです

費用 月額2,000円

申込 古澤 ☎34-5868



おすすめ
情報

本のりさいくるフェア

かもめ図書館 ☎49-7800

日時 2月25日(日)9:00~

場所 かもめ図書館

図書館で不要になった雑誌や本を無料で持ち帰ることができる、本のりさいくるフェアを今年も行います。

※本を持ち帰るための紙袋などをご用意ください。

※駐車場が大変混雑しますので、公共交通機関をご利用ください。

※来場者が多数の場合、入場を制限する場合があります。

health
健康
健康カレンダーと
あわせて
ご覧ください
保健センター
☎47-0820

2月の健康診査などの予定

【赤ちゃんのための健診・相談など】

事業名	対象など
4か月児健診	平成18年10月生
8～9か月児健診	取扱医療機関で
1歳6か月児健診	平成17年7月生
2歳児歯科健診	平成17年1月生
3歳児健診	平成15年7月生
いきいき親子育児相談	保健センターにて
親子心理カウンセリング	電話申込制

【大人のための相談】

事業名	申し込みなど
すこやか健康相談	電話申込制

献血

「はたちの献血」キャンペーン実施中。400mℓ献血にご協力をお願いします。

- イトーヨーカドー
1月20日(土)、28日(日)
2月3日(土)
時間 10:00～12:00、
13:00～16:00

がん集団検診 (電話申込制)

- 乳がん集団検診(マンモグラフィ併用)・子宮がん集団検診
期日・場所
1月16日(火) 保健センター
対象など
詳しい内容は健康カレンダーを参照。
※今年度の胃がん集団検診は終了しました。

休日・夜間急患診療カレンダー

場所 保健センター

- 休日診療 ※保険証をお忘れなく!
受付 8:30～11:30(歯科9:00～)
13:00～15:30

	内科	小児科	耳鼻 咽喉科	眼科	歯科
1月21日(日)	○	○	○	○	○
28日(日)	○	○	○		○
2月 4日(日)	○	○	○	○	○
11日(祝)	○	○	○		○
12日(休)	○	○	○		○

- 準夜間診療<内科・小児科>

受付 平日19:00～22:00
(土・日・祝日18:00～)

※保険証をお忘れなく!

- 休日夜間急患診療所 ☎47-0823
- 休日急患歯科診療所 ☎47-0825
- 休日夜間急患調剤薬局 ☎47-0826

- 重症の場合は24時間いつでも

消防署 ☎49-4410

- 毎日、夜間の急患診療

市立病院小児科 ☎34-3175

新入学・新入園の皆さん 予防接種はお済みですか?

平成18年6月より[※]麻疹風しんの予防接種は2回接種になりました。平成12年4月2日から平成13年4月1日生まれのかたは2回目の麻疹風しんの予防接種は無料です。未接種のかたは3月31日までに受けてください。三種混合・日本脳炎・ポリオの予防接種は、7歳5か月まで無料です。予防接種ができる医療機関は、健康カレンダーをご覧ください。

健康づくり教室(栄養) 「食物繊維で体内洗浄」

- 日時 2月2日(金)9:30～12:00
(受付9:00～)
- 場所 保健センター
- 講師 栄養士、保健師
- 対象 市内在住の20歳～64歳のかた30人・先着順
※託児(先着5組)
- 費用 500円(調理実習費)
- ※エプロン、三角きん、手ふき持参
- 申込 電話で。
託児希望は、1月26日(金)までに。

子育て応援講座パートI 「新米ママ集まれ!」

待ちに待った赤ちゃんの誕生は、家族が増えて毎日がにぎやかなことでしょう。だけど、初めての子育てや知らない土地での生活で、新米ママも不安になることだってあります。そんな新米ママでも、みんなで集まれば大丈夫! この講座で気の合うママ友を見つけ、一緒に子育てをしていきましょう。

日時 2月21日(水)14:00～15:30
(受付13:45～)

場所 保健センター

対象 講座当日に2か月～5か月までのお子さんと保護者のかた40組

内容 同月齢のお子さんを持つお母さん同士の情報交換や保健師による子育てワンポイントアドバイスなど、小田原の育児事情を知り、育児の仲間を作りましょう。

申込 電話で。

※母子健康手帳・お子さんの外出に必要なもの(おむつ・着替え・ミルクなど)を持参。

子育て応援講座パートIV

子育て講演会

「しかる、ほめる、どうしている?」
子どものイヤイヤやかんしゃく、いたずらに「こんなときどうしたらいいの?」と思うときはありませんか。

この講演会では、ママたちを不安にさせたりイライラさせたりする子どもの気持ちや行動についての「なぜ?」にお答えします。

ほめ方、しかり方を一緒に考えましょう。

日時 2月28日(水)10:00～11:30

場所 保健センター

講師 川崎医療福祉大学教授・児童精神科医 佐々木正美さん

対象 1～3歳くらいまでのお子さんをお持ちの保護者やテーマに関心のあるかた200人・先着順

※託児:50人・先着順

申込 1月15日(月)から、電話で。

※講演会はお子さんと一緒に聞くことはできません。講演会の申し込みの際、託児の申し込みもしてください。当日の託児の申し込みはできません。