

# おだわらららら

2007

3 / 15日号

広報おだわら・くらしのガイド

3/15 ⇨ 4/14

※お稚児募集中  
 3月24日(土)まで。  
 花まつり実行委員会事務局  
 080-6587-5136

**3月下旬～4月上旬**  
**小田原桜まつり**  
 観光協会 ☎2250002

桜色に染まる春の小田原を回遊してみませんか。  
 ●3月24日(土)・25日(日) 10時～ きもので街歩き (城址公園周辺)  
 ●4月1日(日) 10時～ 俳句大会(市民会館) 13時～ 稚児行列 (城址公園周辺)

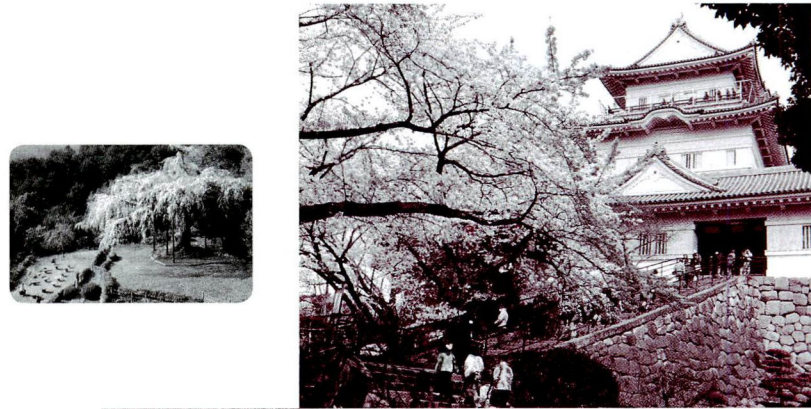

**3月24日(土)・25日(日) 10時～17時 ※小雨決行**  
**小田原かまぼこ桜まつり**  
 小田原蒲鉾水産加工業協同組合 ☎224068  
 産業政策課 ☎331515

小田原かまぼこ各社が、城址公園に大集合！  
 場所 城址公園二の丸広場  
 主なイベント

- かまぼこ板積み競争
- 「かまぼこ板一夜城合戦」
- かまぼこの味を食べ比べ 「さきかま大会」
- 職人の技をご覧あれ 「名人手づくり実演」

このほかにも、日ごろお店に並ばない限定品や、新作オリジナルかまぼこ料理が披露されます。



いよいよ春本番。  
**桜満開 春爛漫!**  
 らん まん  
 The springtime when cherry blossoms are in full bloom

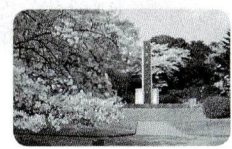
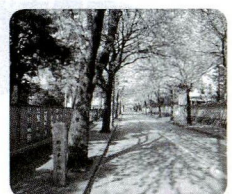

もう、厚いコートはいりません。さあ、出掛けましょう。

**4月1日から内科と耳鼻いんこう科**  
 経営管理課 ☎343175

今、全国的に医師不足が深刻な社会問題となっています。これまで医師確保のため、市長や病院長などが各大学を訪れ、安定的な医師の派遣をお願いしてきました。その結果、安心して生み育てられる環境を守り、全国的に確保が難しくなっている産婦人科医は現行の体制を維持し、小児科医は2人増員するほか、外科、整形外科、形成外科の医師も増員を予定しています。しかし、内科医師の確保が難しく、内科(呼吸器・消化器・循環器科)、耳鼻いんこう科の初診(※1)の診療を完全紹介制にします。そのため、受診するには開業医などからの紹介状が必要です。

なお、再診は従来どおり受け付けます。今後も引き続き、診療体制の回復に向けて全力で取り組みます。詳しくは、広報おだわら4月1日号で改めてご案内します。

(※1) 次の問受診歴がないかた  
 内科(過去1年間)、耳鼻いんこう科(過去3か月)

**3月25日(日)**  
**開局! 「FMおだわら」**

3月25日(日)は、開局を告げるキャラバン隊が市内を巡ります。現地からの生放送もあり、そりゃもう大騒ぎ! 音楽と地域の情報がてんこ盛りの周波数は「78.7MHz」です!!

※城址公園での開局イベントは変更になりました。

問 FMおだわら ☎35-5150  
 広報広聴室 ☎33-1261

## 公共下水道排水設備工事 指定工事店の新規申請

下水道総務課 ☎33-1615

期日

4月2日(月)～10日(火)

7月2日(月)～10日(火)

10月1日(月)～10日(水)

平成20年1月4日(金)～10日(木)

※土・日曜日、祝日を除く

申告場所 下水道総務課

## 下水道の変更案の縦覧

都市計画課 ☎33-1571

県の酒匂川流域下水道と市の公共下水道の都市計画変更案の縦覧を都市計画課で行います。期間中に都市計画案にご意見のあるかたは、流域下水道は県に、公共下水道は市に意見書を提出することができます。

縦覧期間

3月16日(金)～30日(金)8:30～17:15

(土・日曜日、祝日を除く)

## 久野霊園直通臨時バスの運行

箱根登山バス ☎35-1201

期日 3月18日(日)・20日(火)・21日(祝)

料金(片道) 大人600円、子ども350円

●行き/小田原駅西口発

9:00～15:00(30分間隔)

※12:00は運休

●帰り/久野霊園発

9:30～15:30(30分間隔)

※12:30は運休

## 小田原宿観光回遊バスの春期運行

小田原TMO(小田原箱根商工会議所)

☎23-1811

大好評の回遊バスが運行を再開します。石垣山一夜城や小田原漁港、松永記念館など、バスルートの周辺は春の魅力でいっぱい。

運行時間 10:00～16:00

(小田原駅東口バス乗場6番)

※毎時00分、30分に出発。

ただし14:00発はありません。

運行期間

3月24日(土)～5月27日(日)の土・日曜日、祝日、桜の開花時期・3月26日(月)～4月6日(金)の平日

運行ルート

小田原駅～板橋～早川～南町～本町～浜町～小田原駅の1周1時間

料金 1人200円(資料代)

※当日に限り、乗り降り自由

※小田原城と一夜城では、小田原ガイド協会による現地説明が利用できます。

## 臨時休館のお知らせ

かもめ図書館 ☎49-7800

●市立図書館・かもめ図書館

4月5日(木)～22日(日)

●マロニエ図書室・いずみ図書コーナー

4月5日(木)～23日(月)

※休館中の本・雑誌の返却は、各所に設置したブックポストをご利用ください。

※大型絵本・視聴覚資料は、開館日にカウンターへお持ちください。

## 狂犬病予防定期集合注射

環境保護課 ☎33-1484

年1回の狂犬病予防注射は、法律で義務づけられています。平成19年度は、4月11日(水)～5月18日(金)です。

詳しい日程・会場は、広報おだわら4月1日号か市ホームページをご覧ください。

<http://www.city.odawara.kanagawa.jp/>

## こども列車の運賃の改定

わんぱくらんど ☎24-3189

みどり公園課 ☎33-1583

4月1日(日)から、次のとおり改定します。

料金区分(片道)

	3月31日(土)まで	4月1日(日)から
おとな(中学生以上)	200円	300円
こども(小学生)		100円

※小学生未満は無料です。

## 湘南ベルマーレ 「小田原ホームタウンデー」

スポーツ課 ☎38-1149

市内在住・在勤・在学のかたを対象に、当日販売の自由席ホーム券が特別価格となります。

皆さんで、応援に行きましょう!

日時 4月8日(日)

13:00キックオフ

場所 平塚競技場

対戦相手 徳島ヴォルティス

【チケット】

大人	1,500円
小・中・高校生	400円

※試合当日、市内在住・在勤・在学であることを証明できるもの(保険証、運転免許証、学生証、社員証など)を、当日券売り場で提示してください。

問 (株)湘南ベルマーレ ☎0463-25-1233



## 土・日曜日に窓口を 臨時オープン

市民窓口課 ☎33-1386

平日、お仕事などで来庁できないかたのために、次の日程で窓口を開きます。手続きの際は、運転免許証、保険証などをお持ちください。

日時 3月24日(土)・25日(日)・31日(土)、4月1日(日)

8:30～17:00

●市役所

内容	窓口
転入・転出・市内転居手続き、戸籍届出(婚姻届など)、各種証明書発行(住民票など)、印鑑登録	市民窓口課 ☎33-1386
国民健康保険被保険者証、小児医療証の発行など	保険課 ☎33-1834
所得証明書、課税証明書、非課税証明書の発行	資産税課 ☎33-1361
市民交通傷害保険の加入手続き	市民窓口課に臨時窓口開設(暮らし安全課) ☎33-1851

●マロニエ住民窓口

内容	窓口
上記市役所と同様の業務	マロニエ ☎47-7000

## プロ野球(イースタンリーグ)公式戦

小田原球場 ☎42-5511

日時 5月5日(祝)13:00～(試合開始)

場所 上府中公園小田原球場

対戦 湘南シーレックス 対 読売ジャイアンツ

主催 横浜ベイスターズ・小田原市

※前売り入場券は、小田原球場、市民会館、マロニエ、いずみ、小田原アリーナで、1か月前から販売します。

※当日入場券の販売は、小田原球場のみです。

※駐車場が少ないため、公共交通機関をご利用ください。

全自由席

		前売り	当日
内野席	大人	1,000円	1,500円
	小・中学生	500円	800円
外野席	大人	800円	1,000円
	小・中学生		無料



### 新入学児童・園児を 交通事故から守る運動

暮らし安全課 ☎33-1853

4月5日(木)～11日(水)  
スローガン 「新入学児童・園児を交  
通事故から守ろう」

#### 運動の重点

- ①新入学児童・園児の交通事故防止
- ②シートベルト(後部座席を含む)とチャイルドシートの正しい着用の徹底

### 国府津自転車等保管場所 業務時間の変更

暮らし安全課 ☎33-1396

4月から次のとおり変更します。  
業務時間  
月～土曜日(日曜日・祝日は休み)  
12:00～18:00  
※12月29日～1月3日を除く。

### 自転車駐車場利用料金を改定

暮らし安全課 ☎33-1396

(財)自転車駐車場整備センターが運営する市内の有料自転車駐車場の定期利用料金に、4月1日から学生割引料金(高校生以下)を導入します。詳しい金額や契約方法などは、自転車駐車場に直接お問い合わせください。

- 小田原駅東口(☎24-0377)
- 小田原駅西口第1・2(☎32-3535)
- 鴨宮駅北口第1・2(☎48-1961)
- 鴨宮駅南口(☎48-4047)
- 下曾我駅(☎42-6697)

4月1日(日)から、中央公民館は「生涯学習センター本館」に、国府津公民館は「生涯学習センター国府津学習館」に変わります。

☎中央公民館 ☎35-5300

### 4月8日(日) 県知事・県議会議員選挙

### 4月22日(日) 市議会議員選挙

(投票日以外)  
選挙管理委員会 ☎33-1741  
(投票日)  
投票・開票本部 ☎37-9920

- 本市で投票できるかた
  - 県知事・県議会議員選挙
    - ①平成18年12月29日までに本市に転入届け出などの手続きをしたかたで、3月29日(基準日)現在、住んでいるかた
    - ②昭和62年4月9日までに生まれたかた
    - ※平成18年12月30日以降、県内の他市町村から転入したかたは、前住所地の選挙人名簿に登録されているか確認してください。投票日まで引き続き市内に住所がある場合、市民窓口課、支所・連絡所、窓口コーナーで発行する「引き続き証明書」を前住所地に提示すれば、前住所地で投票できます。
  - 市議会議員選挙
    - ①平成19年1月14日までに本市に転入届け出などの手続きをしたかたで、4月14日(基準日)現在、引き続き本市に住んでいるかた
    - ②昭和62年4月23日までに生まれたかた
- 投票時間 7:00～20:00  
※世帯主あてに郵送した入場整理券は、各自の分を切り離して、はがきに書いてある投票所へお持ちください。なくしても選挙権があれば投票できます。

- 期日前投票  
投票日当日、仕事、旅行などで投票所へ行けないかたは、期日前投票ができます。
- 期間

- 県知事選挙  
3月23日(金)～4月7日(土)
  - 県議会議員選挙  
3月31日(土)～4月7日(土)
  - 市議会議員選挙  
4月16日(月)～21日(土)
- 場所 市役所2階広報展示ロビー、マロニエ1階エントランスホール  
受付時間 8:30～20:00  
※入場整理券(届いている場合)持参

- 開票  
開始時間 21:10～  
場所 小田原アリーナ  
※投票・開票速報は、市ホームページをご覧ください。  
<http://www.city.odawara.kanagawa.jp/>

### 引っ越しのときは 水道局へ連絡を

水道局営業課 ☎41-1211

転居などで水道を使用しなくなるときは、4～5日前までに水道局へ使用中止の連絡をお願いします。連絡の際には、需要者番号・住所・氏名・使用を中止する月日・移転先の住所をお伝えください。※橋地区のかたは、県企業庁二宮営業所(☎0463-71-8111)へ。

### 下水道への接続と 受益者負担金の申告のお願い

下水道総務課 ☎33-1616

4月1日(日)から、次の地域の一部で、公共下水道が利用できます。受益者負担金の申告とお早めの接続をお願いします。

- 前川(日本通運(株)小田原支店北側付近)
- 成田(成田南交差点東側付近、豊川保育園西側付近)
- 別堀(高田浄水場北側付近)
- 高田(若宮八幡宮南側付近)
- 国府津(蓮台寺北側付近、県道松田・国府津線瀬戸橋南側付近)
- 国府津五丁目(常念寺付近)
- 中村原(県道中井羽根尾線橋中学校東側付近、中村原第3公園北側付近、下中小学校付近)
- 荻窪(荻窪インター東側付近)
- 久野(久津間製粉(株)北側付近)
- 早川三丁目(小田原厚木道路小田原西インター付近)
- 板橋(松永記念館西側付近)
- 小台(蓮乗寺南側付近)
- 新屋(ユニクロ小田原富水店南側・南東側付近)
- 栢山(桜井みどり公園南側付近、尊徳記念館北東側付近)

※受益者負担金  
下水道の整備には多額の費用がかかります。そこで、建設費の一部を受益者負担金として、区域内の土地所有者や土地の権利をお持ちのかたに負担していただきます。4月1日から下水道を使用できる区域内に土地をお持ちのかたに、土地所有者申告書をお送りします。受益者負担金の額は、この申告書をもとに決定しますので、必ず申告してください。  
※接続の助成  
接続工事の費用は、補助や無利子での貸与を受けることができます。また、平成20年3月末までに接続した場合は、下水道使用料を2年間免除します。(アパート、事業所を除く)



## お城通り地区再開発事業の優先交渉権者決定

広域交流拠点整備課 ☎33-1654

市を含む地権者で構成する「小田原駅東口お城通り地区再開発準備組合(丸田茂晴理事長)」では、再開発ビルを建設・保有し、管理運営を手掛ける事業施行者を募集してきましたが、この度、(株)アーバンコーポレイション(本社:広島県広島市)を優先交渉権者に決定しました。

今後、優先交渉権者と協議・調整を行い、事業実施に向けての覚書を取り交わした後、基本協定を締結して、文化財調査や既存建物の解体など建設工事に着手していく予定です。

※詳しくは準備組合ホームページをご覧ください。

<http://www.geocities.jp/oshirodoori/>

## 秩序ある都市整備を

開発審査課 ☎33-1442

建物を建てる目的で、土地の区画変更や造成を行う開発行為、市街化調整区域内の建築行為には、開発許可など必要なものがあり、次の場合、手続きが必要です。

- 市街化区域で開発する区域が500㎡以上の場合
- 市街化調整区域で開発行為を行う場合や建築物を新築、改築、用途変更する場合

## 障害者自立支援法利用料の変更

障害福祉課 ☎33-1467

障害者自立支援法に基づき、通所施設・在宅サービスなどを利用しているかたの利用料の上限額が、軽減により一部引き下げられます。これまで軽減の対象とならなかった一般世帯(市民税課税世帯)のかたでも、市民税の所得割額が年間10万円未満の場合には、軽減の対象となる場合があります。軽減を受けるには、利用者負担額軽減免除申請書などの提出が必要です。

## 鴨宮駅北口エレベーター・エスカレーターが完成

都市政策課 ☎33-1267

3月24日(土)の完成式典終了後(11:00ごろ)から利用できます(エスカレーターは上り専用)。

北口駅前広場の歩道の設置や段差の解消、点字・誘導ブロックの設置などの完成により、鴨宮駅の南口と北口の一連のバリアフリー化事業が完了します。

## ごみと資源の収集日カレンダー(平成19年度版)

環境政策課 ☎33-1471

自治会から配布されるほか、市役所、各支所・連絡所、窓口コーナーなどにあります。

また、5月・8月・10月の第5水曜日は「トレジャー・プラスチック容器」の回収日です。お間違えのないようにご注意ください。

## 電話加入権の共同公売

市税総務課 ☎33-1345

県税事務所と共同して、差し押さえた電話加入権の共同公売を行います。原則どなたでも参加できます。

公売日 3月22日(木)

入札13:30~13:40 開札13:41

公売場所 合同庁舎

※都合により中止となる場合がありますので、事前にお問い合わせください。

## 小田原梅干しコンクール優秀賞決定

農政課 ☎33-1495

第14回梅干しコンクールの県知事賞は、2年連続で菅沼重雄さん、市長賞は、佐藤勝美さんの梅干しでした。

曾我の梅は品質の良さと手作りの風味が特徴。

今年の梅干しも、昨年同様おいしく仕上がっています。

## 交通規制期間の延長

西湘地域県政総合センター広域農道課 ☎32-8000

県が実施している広域農道の新設工事による車両交通規制の期間を延長します。歩行者は従来どおり通行できます。

期間 平成22年3月まで

区間 太閤橋から一夜城歴史公園まで

理由 埋蔵文化財保全対策のため

## 「小田原知って帖」の発行と発行記念まち歩き

～魅力ある地域商店街の再生に向けて～  
産業政策課 ☎33-1511

小田原銀座商店会とおだわら竹の花商店会では、近隣の個店と連携して、地域の魅力を発掘し、新たな視点で紹介する「小田原知って帖」を発行しました。こだわり抜いた商品やサービスを提供するお店、知って得する小田原小咄、見慣れた風景に隠された歴史など、面白く興味深い記事が盛りだくさん!

また、発行記念として、知っているようで知らないふるさと小田原を訪ねる「まち歩き」を、次のとおり開きます。

日時 3月23日(金)13:00~

集合 だるま料理店駐車場

※広小路までの通りを探索します。各ポイントでは通りの逸品を用いたおもてなしを計画しています。

問 小田原銀座商店会事務局

☎22-0661

## 70歳未満のかたの高額療養費の支給方法が変わります

保険課 ☎33-1845

4月1日から、70歳未満のかたが入院したときの一医療機関での支払いが、所得区分に応じた自己負担限度額までとなります。事前に申請し、限度額適用認定証の交付を受ける必要があります。詳しくは、加入している保険者にお問い合わせください。

## 退職後に年金を受けているかたは届け出を

保険課 ☎33-1845

会社などの退職後、国民健康保険に加入しているかたで、被用者年金(厚生年金など)や共済年金を受けているかたとその家族(被扶養者)は老人保健制度の適用を受けるまで、退職者医療制度で医療を受けることになります。

保険証と年金証書をお持ちになり、市役所、支所・連絡所、マロニエ・いずみの窓口にお届けください。

ただし、お持ちの保険証に、すでに「退職(被保険者)」または「退職(被扶養者)」の記載のあるかたは除きます。

【担当課がわからないときは】  
総合案内 ☎33-1302



## ㊦ 金次郎と語ろう (二宮尊徳学習相談)

申込 尊徳記念館 ☎36-2381

二宮尊徳(金次郎)について一緒に考えながら勉強しましょう。

日時 4月14日(土)10:00~12:00

場所 尊徳記念館

定員 小・中学生20人

申込 前日までに。

## ㊦ 子ども映画会と 金次郎のおはなし

尊徳記念館 ☎36-2381

日時 3月24日(土)10:00~(開場9:50)

場所 尊徳記念館

定員 60人

①グリーンヴァレー物語 空をとんだボウさん

②さととかに

③金次郎のおはなし

## ぴよぴよくらぶ

青少年課 ☎33-1735

ボランティアスタッフが、楽しめる遊びを用意してお待ちしています。事前申込不要。初めてのかたも大歓迎。

日時 4月12日(木)10:00~11:30  
(受付9:45~)

場所 マロニエ

対象 入園前のお子さんとそのご家族

参加費 50円(保険料・材料費)

## つり橋に名前をつけてね!

みどり公園課 ☎33-1581

「わんぱくらんど」に新しく完成した「つり橋」の名前を募集しています。

わんぱくらんどにある応募BOXで応募してください。

なお、締め切りは4月15日(日)です。

## よいこ名作劇場

生涯学習政策課 ☎33-1711

日時 3月24日(土)10:30~、13:30~

場所 中央公民館

定員 各70人・先着順

①オズの魔法使い

②黄金のかもしか

③くまのおいしゃさん

## ㊦ 図書館こどもクラブ参加者募集

申込 かもめ図書館 ☎49-7800

学習や遊びの要素を取り入れた活動で、子どもたちに図書館の楽しさをよく知ってもらうため、参加者を募集します。

日時 4月21日(土)~9月15日(土)  
(毎月第3土曜日)10:00~  
(1時間半~2時間程度)

場所 かもめ図書館

内容 カウンター業務や手作り絵本の製作、高齢者とのふれあいなど

対象 市内在住の小学4年~6年生(新学年)20人・多数抽選

申込 3月30日(金)まで(必着)に、住所・氏名(ふりがな)・電話番号・学校名・学年・保護者氏名を、電話・はがきまたは来館。

〒250-0875 小田原市南鴨宮1-5-30  
かもめ図書館

※一度参加されたかたは、ご遠慮ください。

※小学1年~3年生は9月15日号で募集予定です。

## ㊦ 児童文化行事参加者募集 ~いろいろなことにチャレンジしてみよう~

申込 青少年課 ☎33-1736

●茶道を体験してみよう

日時 4月29日(祝)13:30~15:30

場所 中央公民館

対象 小学1年~中学3年15人・  
多数抽選

費用 300円

申込 4月13日(金)までに。

※締め切り後も定員に達していない場合は、定員まで先着順。

●市立図書館 ☎24-1055

●かもめ図書館 ☎49-7800

●中央公民館 ☎35-5300

日時 毎週土曜日15:00~15:30

日時 毎週土・日曜日15:00~15:30  
毎月第2火曜日10:30~11:00

日時 4月7日(土)14:00~15:00

※市立図書館・かもめ図書館は、4月5日(金)~22日(土)はお休みします。

## キャンパスシティおだわら

生涯学習政策課 ☎33-1712

あなたの学びを市が認定するシステムです。対象事業は、記事中に㊦(必修)または㊦(自由)と表示しています。生徒手帳は市役所、中央公民館、尊徳記念館、しみん学習フロア、マロニエ、いずみで入手できます。市ホームページでもご覧ください。

## 「おだわらっこドリームシアター」を開きました

学校教育課 ☎33-1675

2月28日(水)に、市民会館で、市内小学校4年生(1,817人)を対象に、劇団「四季」によるミュージカルを開きました。

これは、子どもたちの芸術・文化への豊かな感性や感覚を持つ心を育てようと、平成17年度から取り組み始めた事業です。

最初は、舞台の迫力に圧倒されていた子どもたちも、最後には大きな声で歌を歌ったり、中には感動のあまり泣き出したりする子どもがいて、大変楽しい時間を過ごしました。

今後も豊かな心をはぐむ教育の一環として、さまざまな機会を演出していきます。

## 図書館子ども映画会

市立図書館 ☎24-1055

かもめ図書館 ☎49-7800

■市立図書館(定員:一)

●3月17日(土)13:30~(開場13:10)

「グリム名作童話集 2」(35分)

おおかみと7ひきの子やぎ/  
がちょう番の娘/いばら姫

■かもめ図書館(定員:180人)

●3月24日(土)14:00~(開場13:40)

「とらねこめいたんてい」(10分)/

「うちのタマ知りませんか?」(25分)

— 絵本のよみきかせ —

## 就学援助制度

学校教育課 ☎33-1682

経済的に就学費の負担が大きい世帯で、4月以降に市立の小・中学校に通う児童・生徒の保護者に学校教育費を援助します。

現在受けているかたも、4月に新たに申請が必要です。

**対象** 学用品費・校外活動費・修学旅行費・医療費・眼鏡作成費・学校給食費など  
**申込** 4月5日(木)～27日(金)に、各小・中学校または学校教育課にある申請書に必要事項を書いて、お子さんが通う学校へ持参。4月以降も随時申請を受け付けますが、申請月からの支給となります。小・中学校両方にお子さんが通学している場合は、小学校へ提出してください。

## 母子家庭・障害のあるお子さんのいるかたのための手当

子育て支援課 ☎33-1453

状況により必要書類が異なりますので、事前にお問い合わせください。

### ●児童扶養手当

**対象** 18歳以下の児童を育てている母子家庭などのかた

**手続き** 戸籍謄本・住民票などの必要な書類、印鑑、申請者の預金通帳などを持参して申請。

### 支給額

児童1人の場合(2人目以降の児童には加算します。)

○全部支給  
月額41,720円

○一部支給  
月額41,710円～9,850円

※申請者が公的年金を受けている場合は支給できません。

**支給月** 4月、8月、12月

### ●特別児童扶養手当

**対象** 身体または知的な障害を持つ20歳未満の児童を育てているかた

**手続き** 所定の診断書(※)、戸籍謄本・住民票などの必要な書類、印鑑、申請者の郵便貯金通帳などを持参して申請。

※療育手帳または身体障害者手帳をお持ちのかたは、診断書を省略できる場合があります。

### 支給額

○重度障害児の場合  
1人につき月額50,750円

○中度障害児の場合  
1人につき月額33,800円

※障害の程度により支給資格があるか判定します。また、児童が障害年金を受けている場合は支給できません。

**支給月** 4月、8月、11月

※両手当とも、所得制限により支給できない場合があります。また、児童が児童福祉施設などに入所しているときは支給できません。

## 平成19年度国民健康保険料

保険課 ☎33-1834

4月から平成20年3月までの1年間で計算します。市県民税と固定資産税が確定するまでの間(4月～7月)は、平成18年度の市県民税額、固定資産税額と保険料率により仮の年間保険料を計算し(仮算定期間)、4月に通知します。正式な年間保険料は、平成19年度の市県民税、固定資産税と保険料率が確定する8月に決定します。

8月に通知する保険料額は、決定した年間保険料から仮算定期間(4月～7月)中の通知額を差し引いて8か月(8月～平成20年3月)に割り振った額です。資格取得・喪失などの変更があった場合には、そのつど保険料の変更通知をお送りします。

※年度途中の月で満65歳になるかたの介護分保険料は、誕生月の前月分(誕生日が各月1日のかたは前々月分)までを1年間に割り振っています。

## 65歳以上のかたの平成19年度介護保険料

保険課 ☎33-1834

介護保険料の通知は、4月と7月に送付します。

**4月:** 仮徴収通知書または仮算定通知書(平成17年中の所得などで仮に年間保険料を計算したものを)を送付します。

**7月:** 決定通知書(平成18年中の所得などの確定を受けて決定したものを)を送付します。

納付方法は、特別徴収(年金からの天引き)と普通徴収(個人による自主納付)の2種類があります。年度途中で納付方法が変わるかたには、納入通知書(変更通知書)でお知らせします(納付方法を被保険者が選ぶことはできません)。年度途中で資格取得・喪失などの変更があった場合にも、そのつど変更通知書でお知らせします。

## おだわら税金だより

### 固定資産税が高くなったのですが…

資産税課 ☎33-1361

**Q** 昨年、住宅を取り壊して駐車場にしたのですが、急に土地の税金が高くなりました。どうしてでしょうか?

**A** 住宅が建っている土地は、住宅用地特例の適用により固定資産税と都市計画税が軽減されます。住宅を取り壊して駐車場にしたり、更地のままにしたりすると、この特例が適用されなくなるためです。

## 在宅重度障害者・在宅要介護高齢者のタクシー初乗り料金を助成

**申込** ①障害福祉課 ☎33-1467  
②高齢介護課 ☎33-1875

タクシー券交付枚数は1か月につき4枚で、平成19年度分は3月28日(水)から交付します。

### ①在宅重度障害者

**対象** 次のいずれかに該当し、在宅で生活しているかた(ただし、普通自動車税・軽自動車税の減免措置をうけているかたは除く)

○身体障害者手帳1級または2級(ただし、上肢障害2級と聴覚障害2級は除く)

○療育手帳A1またはA2

○精神障害者保健福祉手帳1級

○身体障害者手帳3級以上で療育手帳B1

○特定疾患医療受給者

○小児特定疾患医療給付対象者

**手続き** 該当する手帳などを持参し、直接。

### ②在宅要介護高齢者

**対象** 介護保険の要介護認定で要介護3～5と認定され、在宅で生活をしているかた(ただし、①の対象者は除く)

**手続き** 介護保険被保険者証を持参し、直接。

▶▶ consultation/tax & assist

**相談 / 税金・補助**

500  
100  
10  
\$  
¥

各種相談、納税・年金・  
各種手当について

## 市民相談<4月>

暮らし安全課 ☎33-1383

場所 市役所2階(土・日・祝日は休み)

### ●一般相談

休日を除く毎日

9:00~11:00、13:00~16:00

### ●法律相談(予約制)

毎週水曜日13:30~15:30

### ●税務相談

17日(火)13:30~15:30

### ●宅地建物取引相談

26日(木)13:30~15:30

### ●登記相談

12日(木)13:30~15:30

### ●心配ごと相談

毎週月曜日13:00~15:30

### ●人権擁護相談

10日(火)13:00~15:00

### ●行政苦情相談

19日(木)13:30~16:00

### ●教育相談

毎週金曜日9:00~11:30

## 消費生活相談

消費相談ダイヤル ☎33-1777

消費生活に関する苦情や問い合わせなどの相談はこちらへ。

日時 月曜日~金曜日

9:30~12:00、13:00~16:00

場所 西さがみ連邦共和国消費生活センター(市役所2階)

対象 西さがみ連邦共和国圏域(小田原市・箱根町・真鶴町・湯河原町)に在住・在勤のかた

契約は慎重に…おやっ?!と思ったら早めに消費生活相談へ

### かながわ

## ウィークエンド消費生活相談

【電話相談のみ】

土・日曜日の相談(10:00~16:00)

☎045-314-5586

## 青少年相談

青少年相談センター ☎23-1481

非行や不良行為などの問題行動、学校、いじめ、しつけ、進路、就職、家族などのさまざまな問題で悩んでいる青少年や保護者、学校関係者などからの相談に応じ、問題の早期解決へのお手伝いをします。

日時 毎週月曜日~金曜日9:30~16:15

場所 青少年相談センター

(元県立小田原城内高校横)

## 補装具の巡回更生相談

障害福祉課 ☎33-1467

身体障害者の補装具の巡回更生相談を行います。希望者は事前にご連絡ください。

日時 4月9日(月)、5月14日(月)、6月11日(月)、7月9日(月)、8月13日(月)、9月10日(月)13:00~14:00

場所 いそしぎ

対象 整形外科(装具、車いす、歩行器、つえなど)

## 農地活用相談

都市計画課

☎33-1507 ㉠33-1579

市街化区域内農地の抱えている問題や将来の活用などをご相談ください(予約不要)。

都市計画課で随時相談をお受けします。電話、ファクスでの問い合わせ可。



## 年金出張相談

社会保険事務所 ☎22-1391

年金の相談のほか、国民年金保険料の納付も受け付けます。

日時 3月23日(金)10:00~16:00

場所 マロニエ

※年金手帳または基礎年金番号がわかるものをお持ちください。

## 県在宅重度障害者等手当

障害福祉課 ☎33-1467

対象は、4月1日現在で1年以上県内に住んでおり、在宅(65歳以上で、新規の手帳交付者は除く)で次に該当するかたです。

●身体障害者手帳1~3級

●知的障害者で知能指数40以下

●身体障害者手帳4級で知能指数50以下

申込 4月2日(月)から27日(金)までに、直接。

## 高等学校奨学金

学校教育課 ☎33-1682

市内在住で、経済的な理由から就学費の負担が大きい世帯のうち、成績が優良な高等学校在学生在が対象です。

申込 在学を經由して申し込んでください。案内・申込用紙は高等学校と学校教育課にあります。

※世帯の所得状況、成績、在学校の校長の推薦書などにに基づき決定します。

## 固定資産の縦覧・閲覧

資産税課 ☎33-1361

●縦覧は納税者のかたに、「土地価格等縦覧帳簿」、「家屋価格等縦覧帳簿」をご覧いただき、他者所有の土地や家屋との比較を通じて、自己の土地や家屋の評価が適正であるかどうかを判断していただくための制度です。

日時

4月2日(月)~5月31日(木)8:30~17:00

(土・日曜日、祝日は休み)

場所 市役所

縦覧できるかた

①納税者(固定資産税を課税されているかた)

②納税管理人

③相続人 ほか

お持ちいただくもの

身分証明書(運転免許証、保険証など)

上記の①、②以外のかたは、別途確認できる書類が必要ですのでお問い合わせください。

手数料 無料

●閲覧は、納税義務者が、固定資産課税台帳のうち、自己の資産が記載された部分を見ることができる制度です。(平成19年度分は4月2日から)

場所 市役所、支所・連絡所、窓口コーナー、地域センター住民窓口

閲覧できるかた

①納税義務者

②借地人・借家人

③破産管財人 ほか

お持ちいただくもの

身分証明書(運転免許証、保険証など)

上記の①以外のかたは、別途確認できる書類が必要ですのでお問い合わせください。

手数料 1件につき200円

※縦覧期間中に限り納税義務者の閲覧は無料です。

※縦覧期間中は混雑が予想され、お待ちいただく場合があります。

## みなとの写真コンクール

申込 水産海浜課 ☎22-9227

8月に開催する「小田原みなとまつり」で、みなとの写真コンクールを行います。海や港の風景など、皆さんの作品をお待ちしています。

詳しくは、4月上旬に支所などで配布する応募要領をご覧ください。

## 住宅建築時の中間検査の義務づけへの意見

建築指導課 ☎33-1432 ㊟33-1579

建築基準法に基づき住宅建築工事中の現場検査(中間検査)の義務づけをします。現在は3階建て以上の木造建築物や、不特定多数のかたが利用する劇場・百貨店・病院などが対象です。より安全なまちづくりを目指し、「50㎡以上の建築物」を追加します。検査に合格しなければその先の工事に進めません。このことについて、4月5日(木)までに、住所・氏名・中間検査の意見(パブコメ)を書いて、郵送、メールまたはファクスでご意見をお寄せください。

〒250-8555 小田原市建築指導課 Eメール

shido@city.odawara.kanagawa.jp  
ご意見は、検討を行う際の資料とさせていただきます。ご意見への個別の回答はできませんのでご了承ください。個人情報にはほかの目的に使用しません。

## みかんの木オーナー

申込 ①JAかながわ西湘早川支店  
(早川みかんの木オーナー会)  
☎22-3966

②JAかながわ西湘片浦支店  
(片浦みかんオーナー組合)  
☎29-0011

春の陽光をたっぷり浴びた晩柑類のオーナーを募集しています。

品種・収穫時期・価格

①清見・3月下旬～4月上旬、甘夏・5月上旬～5月下旬・1本6,000円～(収穫量により異なります)

②清見、甘夏とも・3月下旬～4月下旬・1本15,000円～(収穫量により異なります)

申込 3月30日(金)までに。

## 臨時職員台帳への登録

学校保健課 ☎33-1693

登録者には、臨時職員が必要になり次第、連絡をします。採用時期は未定です。

職種 学校給食の栄養士(週5日・1日8時間)  
賃金 日給7,600円

※年齢55歳くらいまでで、栄養士の資格のあるかた。

申込 履歴書に必要な事項を書いて郵送。  
〒250-8555 小田原市学校保健課

## 小船森土地区画整理地内の住宅地を売ります

申込 小船森土地区画整理組合

☎43-4755

都市計画課 ☎33-1592

住宅地(保留地)を先着順で売ります。

販売箇所は現地でご覧いただけますので、

お気軽にお立ち寄りください。詳しくは、組合事務所までお問い合わせください。市ホームページでも情報提供しています。

区画面積

137㎡(約41坪)～338㎡(約102坪)

販売価格

14,400,000円～35,500,000円

交通 国府津駅または二宮駅下車、バス約11分、徒歩約2分



## 旬の味を楽しもう! たけのご掘り

申込 ①いこいの森 ☎24-3785

②JAかながわ西湘富水支店  
☎36-2184

①4月8日(日)・14日(土)・18日(水)・22日(日)  
(集合10:00)

集合 辻村植物公園駐車場

費用 300円※タケノコは1kg:400円

定員 各日100人・先着順

申込 3月15日(木)から。  
(受付9:00～16:30)

※手袋・運動靴をご用意ください。

②4月1日(日)～30日(休)10:00～13:00

集合 JAかながわ西湘富水支店  
(受付9:00～9:45)

費用 300円※タケノコは1kg:500円

申込 3月15日(木)から。  
(受付9:00～16:30)

※手袋・運動靴・持ち帰り用の袋をご用意ください。

## 子育て支援フェスティバル 参加者

実行委員会事務局(子育て支援課内)  
☎33-1453 ㊟33-1456

子育て中の親と子や子育てを支援する団体が集まり、子育ての地域の環を広げるためのイベントです。

期日 5月27日(日)

場所 マロニエ

内容

- ①子育てに役立つ情報や、当日子どもが楽しめる遊びを提供できる団体
- ②子ども用品(就学前児童対象)のフリーマーケットを出店できる個人・団体(出店料500円)

募集期間

3月15日(木)～29日(木)・多数抽選

申込 事務局または市のホームページにある申込書に記入の上、事務局まで。

〒250-8555 小田原市子育て支援課

## 消防団員になりませんか

消防総務課 ☎49-4415

消防団員の精神は、「自らの地域は自らで守る」。本業を持ちながらも、地域住民が安心して暮らせるよう大活躍しています。火災の消火活動をはじめ、地震や風水害などの大規模災害が発生したときの救助・救出活動、そして防災訓練や火災予防広報と、幅広い活動をしています。興味のあるかたは、お気軽にご一報を。

## 普通救命講習I

警防課 ☎49-4440

突然のけがや病気で倒れたかたへの応急手当、特にAEDの使用方法、心肺蘇生法、止血法などが学べます。

日時 4月30日(休)9:00～12:00

場所 消防署南分署

対象 市内在住・在勤の中学生以上のかた20人・先着順

申込 事前に申し込み後、講習日の5日前までに申請書を最寄りの消防署へ。

※公共の交通機関をご利用ください。

### 「募集」コーナーのルール

各記事の担当部署名の前に「申込」とある場合は、直接電話でお申し込みください。特に表記がない場合は、記事中の申込方法によりお申し込みください。



recruitment

# 募集



講座、教室・講習会、  
人員、作品などの募集

## ① フラワーガーデンの 園芸教室

申込 フラワーガーデン ☎34-2814

定員 各20人・先着順  
※締切日以降のキャンセルは教材費相  
当有料。

### ① 春の香りのミニブーケ

日時 4月3日(火)10:00~11:30

講師 大村侑子さん

教材費 3,000円

持ち物 はさみ

申込 3月31日(土)までに。

### ② オーバルブーケ(涙型ブーケ)を作り ましょう

日時 4月21日(土)13:30~15:30

講師 フルールBell

教材費 3,000円

持ち物 花切りはさみ、カッター、エプ  
ロン、持ち帰り用の袋

申込 4月14日(土)までに。

## フラワーガーデン友の会 平成19年度会員

フラワーガーデン ☎34-2814 FAX34-0435

園内花壇や梅、バラの剪定など、年間  
を通じた植物の管理方法を学びます。  
活動日は、原則第3日曜日の午後です。

### 応募資格

市内在住のかたで毎回参加ができなく  
ても可。

### 申込

3月30日(金)までに、郵便番号・住所・  
氏名・年齢・性別・電話番号・「小田  
原フラワーガーデン友の会入会希望」と  
書いて、はがきまたはファクスで。

〒250-0055 小田原市久野3798-5

小田原フラワーガーデン

## 小田原ちょうちんの製作指導

申込 観光協会 ☎22-5002

小田原ちょうちん夏まつりで展示するちょう  
ちんの作り方を、小学生に教えてみませんか。

日時 4月7日(土)13:30~

場所 郷土文化館

講師

小田原ちょうちん保存会、  
小田原ちょうちん製作ボランティアの会

申込 3月30日(金)までに。

## 小田原北條五代祭り参加者

観光協会 ☎22-5002

5月3日(祝)の北條  
五代祭りに参加し  
ませんか。

### ● 武者行列

#### ○ 男性

各隊の槍武者・  
旗印武者など

#### ○ 女性:女武者隊

対象 16歳以上の男・女各20人・先  
着順。約2.7kmのコースを歩け  
る健康なかた

費用 1人3,000円(衣装代ほか)

※中止の場合、参加料は返却しません。

申込 4月2日(月)までに、住所・氏名・  
年齢・電話番号を書いて、参加  
料を同封の上、現金書留または  
直接。

〒250-0014 小田原市城内1-21

小田原商工会館内

小田原市観光協会



## 地元でとれた白大豆を使って オリジナルの味噌を作りましょう!

農政課 ☎33-1494

日時 3月24日(土)10:00~12:00

場所 中央公民館

### ● 事前に大豆を配ります。

日時 3月20日(火)10:00~11:00

中央公民館

費用 3,000円(でき上がり味噌約4  
kgを持ち帰り)

定員 30人・先着順

※配布時に、当日に使う大豆の煮方を  
お教えます。

申込 3月19日(月)までに。

主催 夢みるみどりの探検隊

## ① 歴史探究会 小田原城総構を歩こう

申込 郷土文化館 ☎23-1377

見どころを郷土文化館の職員が案内します。

日時 4月30日(休)9:00(小田原駅西口  
集合)~15:00ころ ※雨天中止

コース 小田原駅~小峯御鐘ノ台大堀  
切~早川口遺構~郷土文化館

対象 小学4年生以上30人・先着順

※弁当持参。歩きやすい服装で。

## ② デジ塾~デジカメで 小田原を楽しむ(編集編)

産業政策課 ☎33-1555

ワードを使ったデジカメ写真の編集とポ  
ストカードの作成。

日時 4月22日(日)10:00~16:00

集合 (学)明德学園 相洋高等学校

対象 小学生以上の初心者(ただし小  
学生は保護者同伴)、デジカメ  
で撮った写真データ持参

費用 3,000円

(テキスト・昼食代含む)

主催 湘南県西SOHOネット

申込 4月15日(日)までに、住所・氏名・  
電話番号を電話、メールまたは  
ファクスで。

問 デジ塾実行委員会事務局

メール info@s-soho.net

URL <http://www.s-soho.net/>

☎0463-97-6577

FAX0463-97-6571

## ほうとく農園利用者

申込 農政課 ☎33-1494

青空の下、家族そろって、安全で新鮮  
な野菜作りを楽しみましょう!

名称 ほうとく農園(栢山3167-2)

募集区画 30㎡/区画

4区画・先着順

年間利用料 6,000円

申込 3月30日(金)までに。

## 公園や広場の用地を探しています

みどり公園課 ☎33-1583

公園や広場として一定期間無償で使用  
できる土地を探しています。市に無償  
で貸し付けると固定資産税、都市計画  
税が優遇されます。次のような土地を  
お持ちのかたなどにご連絡ください。

● 公園や広場として無償使用貸借契  
約を締結できる土地

対象地域 市街化区域内

【小田原市ホームページのアドレス】

<http://www.city.odawara.kanagawa.jp/>

【電子申請による申し込み】 <http://www.e-kanagawa.lg.jp/>

## 石垣山大茶会の 茶席券を販売

実行委員会 ☎22-8076  
生涯学習政策課 ☎33-1712

4月28日(土)・29日(祝)に開く石垣山大茶会の茶席券を販売します。



<4席分>  
前売り2,000円  
(当日2,200円)

※三和・徳増各茶道具店、菜の花・松坂屋本店・栄町松坂屋・山口各菓子店で前売り販売中。

### ●個席募集

あなたも茶席の席主になりませんか。茶道具・茶・菓子・灰などをご持参ください。

助成金 1日8,000円

申込 実行委員会に電話で。

## おだわら国際交流ラウンジ ティーサロン

申込 文化交流課 ☎33-1703

- ①日中交流のつどい  
(手作り餃子、中国茶など)  
日時 3月31日(土)11:00~14:00  
参加費 300円
- ②気脈&中国の健康餅を作りましょう  
日時 4月21日(土)13:00~15:00  
参加費 150円

## ODAWARAコンサートバンク

文化交流課 ☎33-1703

子ども会や地域の行事などで演奏者をお探しのときは、気軽にお問い合わせください。コンサートバンクに登録している演奏家をご紹介します。

登録していただける演奏家のかたも随時募集しています。

Eメール

bunka@city.odawara.kanagawa.jp

## 楽しく学ぼう! おだわらシルバー大学平成19年度受講生

申込 生涯学習政策課 ☎33-1711

高齢者の新たな生きがいの発見と仲間づくりをお手伝いする生涯学習大学です。19年度は、コースを拡大して、5コースを募集します。詳しくは、市施設にあるパンフレットをご覧ください。

日時 週1日(主に月・火・木曜日のいずれか)の2時間

場所 マロニエほか(コースにより異なります)

### 履修科目

年間40単位(1単位2時間)で、科目は一般教養科目と専門科目に分かれています

### ●一般教養科目

人権、ボランティア、防災のほか、体育祭・文化祭など楽しいレクリエーションもあります。

### ●専門科目

※定員:各コース30人、コース名欄の( )内は履修期間

※申込者が10人未満のコースは開設しません。

#### ○ふるさと文化コース(2年)

昔から伝わる地域の生活・文化を、民俗学の観点を交えて学びます。伝統工芸、昔話・伝説、文学、朗読、古文書などの講義があります。

#### ○いきいきレクリエーションコース(2年)

子どもから高齢者まで世代を越えた交流活動の方法を学びます。手作りおもちゃ、紙芝居、伝承遊びなどの実習のほか、児童文化論などの講義もあります。

#### ○歴史観光コース(3年)

小田原の歴史を学び、名所や遺跡を現地実習します。また、学習成果を生かすために、観光ガイド実習も行います。実習では、1日で数キロ歩きます。

#### ○ふれあいスクールサポートコース(2年)

各地の教育現場で広く導入が試みられている「スクールボランティア」について、その活動内容や活動するうえで役立つ知識を学び、実習も行います。

#### ○わくわく地域デビューコース(1年)

地域課題の解決や地域の活性化に向けた活動をするためのポイントなどを楽しく実践的に学びます。

対象 市内在住の58歳以上のかた(今年4月1日までに58歳になるかたを含む)

費用 年間12,000円

申込 4月16日(月)までに、電話または電子申請で。

【入校説明会】 日時 5月8日(火)14:00~ 場所 中央公民館

※申し込み多数の場合、13:30から抽選会を中央公民館で開催(代理可)。

### おすすめイベント

## いきいき富水いどばたフェスタ 活力ある核市街地づくりに向けて

ルネッサンス推進本部 ☎33-1404  
産業政策課 ☎33-1511

地域の特性や利点を生かした活力ある商店街づくりのため、富水商栄会では、街路灯を草花で飾ったり、富水駅前に地名の由来ともなった井戸を復活させたりしたほか、栢山・扇町・荻窪・久野の各商店街と連携したマップを作るなど、魅力向上のためにいろいろな活動をしてきました。

今回は、地域で作られている逸品の販売や街路灯装飾を使った楽しいクイズ大会など、盛りだくさんのイベントを行います。

日時 3月24日(土)11:00~16:00

場所 小田急線富水駅前特設会場

問 富水商栄会会長・関田

☎36-3721

## 塔ノ峰青少年の家 夏季利用優先予約

申込 青少年課 ☎33-1735

市内の青少年関係団体と学校に限り、夏季(7月21日(土)~8月31日(金))の利用優先予約を受け付けます。

利用希望日が重複した場合は、抽選会を行います。

なお、一般利用者や市外の青少年関係団体と学校は、4月17日(火)から先着順で受け付けます。

申込 3月15日(木)~29日(木)までに、団体名・代表者・連絡先・人数・利用施設・利用日(第2希望まで)を直接または電話で。

### 【抽選会】

日時 4月6日(金)18:30~

場所 市役所

※時間に遅れた場合は、抽選に参加できません。

※このほかの期間は随時申し込みを受け付けています。

## 法務教官

小田原少年院 ☎34-8148

少年院や少年鑑別所で指導・教育をします。

対象 昭和53年4月2日~昭和61年4月1日生まれのかたなど

試験日 6月10日(日)

申込 4月2日(月)~13日(金)まで(当日消印有効)に、郵送または直接。

〒250-0001 小田原市扇町1-4-6

小田原少年院

recruitment

募集



講座、教室・講習会、  
人員、作品などの募集

### ◎ 市民体操『おだわら百彩』講習会

申込 健康づくり課 ☎47-0820

“なんば”の動きと小田原の特徴を取り入れた市民体操の講習会です。

※体操ができる服装と室内履き持参。

日時 3月28日(水)14:00～15:30

場所 いそしぎ

定員 20人・先着順

広報「おだわらいふ」2月15日号11ページ掲載、3月18日(日)開催の「生涯学習きらめき☆おだわら塾」中、公演・日本舞踊(13:00～14:00)は、都合により中止になりました。

### ◎ 生涯学習きらめき☆おだわら塾 前期連続講座(4～9月)受講者

申込 生涯学習政策課 ☎33-1711

「市民による市民のための生涯学習」を目指す、生涯学習ボランティア活動「きらめき☆おだわら塾」では、前期の連続講座を開きます。費用や持ち物など、詳しくはお問い合わせください。

No.	講座名【定員・市民教授名】	日時	場所
1	足心道(足ツボ健康法)【20・足心道小田原支部】	4/17・24、5/8・15・22・29(火)13:30～16:30	マ
2	男性のストレッチ&ピラティス【30(男性)・川口雅子】	5/12・19・26、6/2(土)16:00～17:00	学
3	誰でもできる玄米ダンベル体操【20・早川久江】	5/8・15・22・29(火)10:00～11:00	国
4	いきいき3B体操(シニア編)【15(60歳以上)・宮崎かよ子】	5/15・29、6/5・19(火)9:00～10:30	い
5	あなたもマジシャンに!【20・小田原奇術クラブ】	4/24、5/15、6/12、7/3・24、8/7・28、9/11(火)14:00～16:00	中
6	山歩きの楽しさ(春季講座)【30・鈴木正春】	4/14・21(土)、5/13、6/3(日)初回13:30～17:00、そのほかは終日	マ
7	フラワーデザイン教室【10・穂坂好美】	4/17、5/1・15・29、6/12・26(火)10:00～11:30	マ
8	おしゃれなフラワーアレンジメント【10・斉藤敦子】	4/19、5/17、6/14、7/12、8/2、9/20(土)10:00～12:00	マ
9	アイテム別(ワンピースドレス・スリー)の基本作図を教えます【10・鈴木親子】	4/22、5/20、6/3・24、7/1・29(日)10:00～16:00	中
10	布で作る和菓子【12・毛利真澄】	4/19、5/17、6/21、7/19(土)13:15～15:30	マ
11	楽しい油絵【15・深見まさ子】	4/26、5/10・17・24(土)13:00～15:00	マ
12	実用書道～すぐに役立つ実例とマナー～【15・浅倉晴美】	5/12・19・26、6/2(土)14:00～16:00	中
13	ガラスで初夏の花とアクセサリ作り【15・鎌田知幸】	5/10・17・24、6/7(土)13:30～15:30	いそ
14	スケッチングウォーク【20・松野光純】	4/21・28、5/12・19(土)初回・最終回13:00～16:00、そのほかは終日	郷
15	アメリカンパッチワーク【30・井澤順子】	5/15・29、6/12・26、7/10(火)10:00～11:50	中
16	ウクレレを学びながら歌いましょう【15・太田喜寿】	5/12・19・26、6/2・9・16・23・30(土)14:00～15:00	中
17	楽器をさわって・弾いてみませんか「ピアノ・ヴァイオリン・チェロ」【各8・三谷恵子、相田徳子、小林由和】	5/13(日)・16(水)・20(日)・23(水)・26(土)13:00～17:00内で30分	中
18	ギターで教える歌謡曲【30・岩瀬谷栄一】	4/18、5/16、6/20、7/18、8/15、9/19(水)10:00～11:00	尊
19	日本舞踊(古典 小唄 端唄 新舞踊)【18・安田秀雄】	5/11・18・25、6/1・8・15・22・29(金)10:00～12:00	マ
20	日本の美、日本舞踊【10・松岡幸江】	4/27、5/18、6/15・29、7/20、8/17・31(金)13:30～15:30	マ
21	初心者のための吟詠教室【15・岳風流 相萩会】	4/24、5/22、6/26、7/24、8/28、9/25(火)13:30～15:00	学
22	観世流謡曲仕舞の基礎講座【25・杉寄次郎】	5/7・14・21、6/4・11・18、7/2・9(月)13:30～15:30	学
23	楽しいエッセイの書き方入門【20・戸田博史】	4/21、5/12、6/16、7/21、8/25、9/29(土)14:00～16:00	マ
24	ストレスにつぶされないように【20・西湘カウンセリング研究会】	4/22、5/13、6/3、6/17、7/1(日)13:30～15:30	マ
25	NLPコミュニケーション講座「子どもの心と向き合う」【15・NLP小田原(田代瑞枝、麻生恵子)】	5/9・16・30、6/6(水)13:00～14:30	中
26	英語俳句紹介【17・鈴木良亮】	4/22、5/27、6/24、7/29(日)10:30～12:00	いそ
27	超初級パソコン入門【15・さがみ信用金庫パソコン倶楽部】	7/17(火)・18(水)・19(木)14:00～17:00	中
28	パソコンと友達に!!【15・ソレイユ】	4/21、5/12、6/9、7/14(土)10:00～11:30	尊
29	仕事に役立つパソコン講座【15・CUネット】	4/20、5/18、6/15、7/20、8/17、9/21(金)18:30～20:30	中
30	身体障がい者のためのパソコン講座【15・パソボラサークル】	4/22、5/27、6/24、7/22、8/19、9/23(日)13:00～16:00	中
31	市民法務セミナー～遺言・後見・相続税～【30・南勲】	5/8・15・22・29、6/5・12・19・26(火)9:30～12:00	中
32	初心者の方の簿記講座【30・井上豊】	4/22・29、5/6・13・20(日)10:00～11:30	中

申込 電話または電子申請で(申込多数の場合は、講座開始2週間前に抽選)

場所 中…中央公民館、国…国府津公民館、マ…マロニエ、い…いずみ、学…しみん学習フロア、いそ…いそしぎ、郷…郷土文化館、尊…尊徳記念館

3/25日

### 菜の花を愛でる会

農政課 ☎33-1494

春の訪れを皆さんで味わいましょう! 菜の花の摘み取りや地場農作物の販売や楽しいイベントを企画しています。

時間 10:00~

場所 栢山・酒匂川沿いの田んぼ(明治製菓北側)

3/31日・4/1日

### 小田原おでんサミット

産業政策課 ☎33-1515  
小田原おでん会 ☎20-0310

これまで以上に多くの各地のおでんをゲストとしてお呼びしています。このイベントのときだけ食べられるおでんをお楽しみください。



時間 10:00~17:00 ※小雨決行  
場所 城址公園二の丸広場

#### 主な内容

- ①全国各地のおでん大集合  
静岡、姫路など各地からゲストを招いた、おでん自慢の大会です。
- ②小田原おでん具材アイデアコンテスト  
小田原おでん具材コンテストの最終審査を行います。
- ③地元小田原のおでん屋さん  
市内でおでんを提供しているお店が出店します。

4/1日~10/8日祝

### 松永記念館前期平常展 「中河与一コレクション展Ⅱ」

郷土文化館 ☎23-1377

北原白秋・棟方志功ら、中河与一と親交のあった作家の書を中心にご紹介します。

時間 9:00~17:00

場所 松永記念館本館展示室  
(無料)

4/7日

### いこいの森 春まつり

いこいの森 ☎24-3785

山桜を眺めながら、もちつき大会、子ども向けの楽しいゲームやウォークラリー、木工教室、野だて、豚汁や地元農林産物の販売など、楽しい一日をお過ごしください。

時間 10:00~14:00

場所 いこいの森 あそびの広場

4/12日

### 市民ロビーコンサート

~オペラ・アリア、ミュージカルから日本のうたまで~

文化交流課 ☎33-1703

小田原出身の歌手が奏でる、豊かな歌声をお楽しみください。

時間 12:20~12:50

出演 渡邊清美さん(ソプラノ)  
徳永洋明さん(ピアノ)

内容 ミュージカル「キャッツ」より「メモリー」ほか



渡邊清美さん

### 月例イベント

- 小田原・港の朝市  
事務局 ☎22-4475  
水産海浜課 ☎22-9227  
期日 3月17日・24日・31日  
4月7日・14日・21日  
鮮魚 9:00から売り切れまで  
鮮魚以外 7:00~10:00  
場所 小田原漁港(早川)
- おだわら女性プラザCHAT 茶と  
地域政策課 ☎33-1725  
いずれも10:00~18:00  
(最終日は16:00まで)  
○ペーパーキリング展  
3月17日(土)~23日(金)  
○第5回「フェアトレードって何?」  
シャプラニール活動展示  
3月24日(土)~30日(金)  
3月24日(10:00~12:00)は、絵本ボランティア活動として、日本語の絵本に翻訳シールを貼り、カンボジア・ラオスに送ります。
- 草花などの即売会  
フラワーガーデン ☎34-2814  
日時 毎週日曜日10:00~15:00  
(小雨決行)  
場所 フラワーガーデン
- みどりの園芸相談  
~おだわらルネッサンス推進本部事業~  
フラワーガーデン ☎34-2814  
日時 毎月第3日曜日  
○相談 10:00~11:30  
○講座 13:30~15:00  
場所 フラワーガーデン
- 小田原地下街 街かどギャラリー展示  
文化交流課 ☎33-1703  
○3月21日(祝)~30日(金)  
おだわら木のアトリエモック展示
- 昼のミニコンサート(毎月第4水曜)  
文化交流課 ☎33-1703  
日時 3月28日(水)12:30~12:45  
場所 市役所2階 談話ロビー  
出演 和田桂一・山田良夫  
(歌・ギター)  
内容 オリジナル曲(卒業、白いキャンパス、四季)
- とれたてイチ~野菜の即売会  
小田原とれたて倉庫 ☎22-6855  
日時 3月18日(日)、4月1日(日)  
10:00~16:00  
場所 小田原とれたて倉庫  
(スポーツ会館隣)

### ●小田原競輪開催日 事業課 ☎23-1101

○小田原競輪第11回後節(FI)

3月16日(金)~18日(日)

○小田原競輪平成19年度第1回前節(FI)

4月9日(日)~11日(火)

新年度もさまざまな企画やファンサービスを行ってまいります。お楽しみに!

切り取って、入場ゲートで提示してください。



1名様  
1回限り有効



小田原競輪場 無料入場券  
【4月30日まで有効】



1名様  
1回限り有効



小田原競輪場 無料入場券  
【4月30日まで有効】



3/16金

**かもめ図書館映画会『三国志』**

かもめ図書館 ☎49-7800

第44話「劉備の帰還、追う周瑜を諸葛亮が阻む」

第45話「周瑜憤悶し、諸葛亮が長河吟を弾く」

時間 14:00～(開場13:40)

定員 180人

3/20火～25日

**あいむ・エコ・アート展示・体験会**

フラワーガーデン ☎34-2814

身近な植物の葉・花・木の実・枝・種などを使い、自然の形を生かしたはがき作りやオブジェアートです。

体験会 21日(祝)・25日(日)12:00～15:00  
(中学生以上/参加費:200円)

講師 相原勇さん

3/21祝

**子ども能発表会と能楽シンポジウム**

申込 NPO法人子どもと生活文化協会 ☎35-8420

シンポジウムでは、「能楽と教育」をテーマに能楽師や教育関係者がディスカッションをします。

時間 13:00～16:30

場所 マロニエホール

内容 子ども能「吉野天人」「小袖曾我」「羽衣」「土蜘蛛」、能楽師による演能「高砂」など

主催 小田原市能楽による創造のまちづくり実行委員会

能楽指導者

シテ方観世流・長谷川晴彦、ワキ方宝生流・安田登、笛方森田流・寺井宏明、小鼓方大倉流・久田舜一郎、大鼓方大倉流・大倉正之助、大倉栄太郎、太鼓方観世流・徳田宗久

申込 3月20日(火)までに。

3/24土～31日

**おだわらMOCアート展2007**

おだわら木のアトリエモック

☎・FAX23-8599

若手木彫りアーティストが、作品製作に取り組んでいる「おだわら木のアトリエモック」の木彫りアート展です。

時間

11:00～19:00

(最終日のみ

17:00まで)

場所 おだわら木のアトリエモック

(国道1号御幸の浜交差点近く)

出品者 佐藤うしおさん・臼田香織さん

※駐車場がありませんので、公共交通機関をご利用ください。



作:臼田香織さん

3/24土～4/8日

**田島桜まつり**

農政課 ☎33-1494

田島地区を流れる剣沢川沿いに樹齢40年以上のソメイヨシノが約700mにわたって咲き誇ります。

満開の桜と秀麗富士の眺めは格別です。

場所 田島ふれあい広場

内容

○4月7日(土)

津島神社祭礼(山車が桜並木をはじめ地区内を練り歩きます)

○4月7日(土)～8日(日)

地場製品の販売、模擬店コーナー

○4月8日(日)

田島ばやしの演奏

※雨天順延

問 田島桜の里運営委員会・三浦

☎42-0320



3/25日

**久野遺跡群を散策**

文化財課 ☎33-1717

久野諏訪ノ原丘陵では、縄文時代の集落や弥生時代の方形周溝墓、久野古墳群など、小田原の歴史を知るうえで重要な遺跡が多く見つかっています。これらの遺跡を説明つきで散策します。

参加者には、「久野諏訪ノ原丘陵の遺跡」の冊子をお渡しします。

集合場所 小田急足柄駅改札口前 9:15分集合



3/31土

**街かどコンサート**

産業政策課 ☎33-1519

中心市街地に活気とにぎわいをもたらす、市民の皆さんに楽しんでもらえるよう、「街かどコンサート」を行います。

時間 15:00～16:00

場所 城址公園二の丸広場 (小田原おでんサミット会場)

出演

渡邊重信 with Fiori (寺門恵子)

演目 映画音楽&ポップスコンサート



4/1日

**小田原文学館観桜会**

かもめ図書館 ☎49-7800

春の風物詩となった観桜会。庭園コンサートやミニ文学散歩、茶会、琴演奏などをお楽しみいただき、うらかな春の一日を満喫しませんか。

時間 11:00～17:00(開館は9:00～)

場所 小田原文学館・白秋童謡館 ※当日は入館無料





### ソフトテニス・ジュニア教室

申込 体育協会 ☎38-3310

日時 4月7日(土)~12月22日(土)  
10:00~12:00(全18回)

場所 城山庭球場

対象 小学4年~6年生40人・先着順

費用 1人5,000円(保険料含む・初日徴収)

指導 小田原ソフトテニス協会指導員

申込 3月30日(金)までに。

### テニスを楽しむ日

スポーツ課 ☎38-1149

城山庭球場を無料開放し、無料指導します。

日時 4月8日(日)9:00~12:00  
※雨天中止

種目 ソフトテニス・テニス

申込 当日直接

※テニスシューズ・ラケット持参

### 小田原アリーナの行事予定 <3月15日~4月14日>

小田原アリーナ ☎38-1144

- 3月18日(日) 県中学校剣道強化練習会
  - 3月25日(日) 選抜フットサル招待大会
  - 4月1日(日) 神奈川メダカサミット
  - 4月6日(金) 大相撲小田原場所
  - 4月14日(土) 市中学校バレーボール審判研修会
- ※イベント開催時は、一般利用ができないこともあります。



### 小学生陸上競技教室

申込 体育協会 ☎38-3310

日時 4月14日(土)~平成20年3月15日(土)9:00~11:00(全12回)

場所 城山陸上競技場(雨天の場合はトレーニングルーム)

対象 小学4年~6年生100人・先着順

費用 1人2,000円(保険料含む・初日徴収)

指導 市陸上競技協会指導員

申込 4月5日(木)までに。

### 休日は家族・仲間と楽しくスポーツ!

小田原アリーナ ☎38-1144

次の日は施設の一部を空けてあります。  
※日程は変更することがあります。利用方法・料金は、通常と同じです。

- 小田原アリーナ (休館日: 第4月曜日)
  - 一般利用(要予約:メインアリーナのみ。専用利用) 3月17日(土)、4月15日(日)
  - 個人利用(予約可:メインまたはサブアリーナを共用利用) ※バスケットボール・バドミントン・卓球の種目を1人1回2時間までご利用できます(用具は各自で持参)。 3月25日(日)、4月14日(土)
- 小田原テニスガーデン (要予約・個人単位でのID登録必要) テニス・ソフトテニス 3月24日(土)・25日(日) 4月8日(日)・14日(土)
- 酒匂川スポーツ広場 (要予約・個人単位でのID登録必要) 野球・ソフトボール・少年野球・サッカー 3月18日(日)、4月7日(土)・15日(日)

### 小田原地区実業団対抗 駅伝競走大会の結果

スポーツ課 ☎38-1149

2月18日(日)に12事業所17チームが参加した実業団駅伝の結果です。

大会成績

優勝: 富士ゼロックス 1時間41分07秒

2位: 富士フィルム足柄A 1時間41分16秒

3位: 印刷局小田原A 1時間41分40秒

4位: 富士フィルム小田原A 1時間45分35秒

5位: 小田原市役所 1時間49分39秒

6位: 富士フィルム足柄C 1時間52分38秒

### トレーニングルーム 利用者講習会<4月分>

対象 高校生以上・予約制

- ①小田原アリーナ ☎38-1144  
日時 4月14日(土)・29日(祝)9:30~11:00  
4月2日(月)・20日(金)18:30~20:00  
定員 50人・先着順  
申込 3月15日(木)9:00~
- ②スポーツ会館 ☎23-2465  
日時 4月7日(土)13:30~15:00  
4月18日(水)・28日(土)18:30~20:00

### こども体操教室

スポーツ会館 ☎23-2465

- ①ちびっ子体操教室  
日時 5月16日~7月4日の水曜日 15:30~16:30(全8回)  
対象 5歳から小学校入学前の幼児 35人
- ②とび箱・鉄棒教室  
日時 5月18日~7月6日の金曜日 16:00~17:00(全8回)  
対象 小学1年~3年生35人

○共通事項  
費用 5,000円(保険料含む)  
申込 4月6日(金)まで(必着)に、往復はがきで、往信面に希望の教室名・住所・氏名(保護者・本人)・生年月日(本人)・電話番号、返信面には返信先を書いて郵送。多数抽選。

### <ON AIR情報>

毎週、暮らしの情報・まちづくり情報などを楽しく詳しくお届けします。(3月放送)

- tvkテレビ42ch「ハマランチョ」 第2・第4水曜13:00~13:30
- FMヨコハマ80.4MHz「ザ・ブリーズ」 第2・第4月曜日9:45~9:48

〒250-0013 小田原市南町1-1-40  
小田原スポーツ会館

# 市民プラザ

☎広報広聴室 ☎33-1261

掲載申込先 広報広聴室 ☎32-4640

電子申請・届け出サービスによる申し込み  
https://shinsei-p.e-kanagawa.lg.jp/odawara.html

市民の皆さんの活動紹介のために開放しているコーナーです。問い合わせなどは、それぞれの連絡先へお願いします。掲載を希望するかたは発行月の前々月の15日までに(先着順)。

## ★みんなで弾こうディベルティメント 参加者募集

小田原ジュニア弦楽合奏団定期演奏会で、モーツァルトのディベルティメントK.V.136第1楽章を演奏しませんか。

日時 4月22日(日)14:00～

場所 市民会館

対象 バイオリン、ビオラ、チェロ、コントラバスを演奏する高校生以下のかた

※定期演奏会チケットを購入していただきます。

問 小田原ジュニア弦楽合奏団・白井  
☎0463-72-1015

## ★西湘フィットネスクラブ会員募集

平成19年度のI期会員を募集します。

日時 4月13日～7月6日の毎週金曜日(12回)

場所 西湘地区体育センター

内容 体操、バドミントン、卓球、テニス、ニュースポーツ

定員 80人

費用 6,000円(保険料含む)

申込 3月16日(金)14:00～15:00に  
西湘地区体育センターで。

問 西湘フィットネスクラブ・島田  
☎35-6216

## ★こあらプレイサークルメンバー募集

ネイティブと英語で遊ぶプレイサークルです。4月からのメンバーを募集。

日時 (体験)3月30日(金)午前中

場所 マロニエ・富水地区

対象 1歳6か月くらい～未就園児と保護者10組

費用 月額2,500円、年会費2,000円

申込 体験希望者は、3月29日(木)までに。  
モルトビー ☎73-5331

## ★ブーケの花たちと展示会

日時 3月29日(木)～4月2日(月)

10:00～18:00(最終日16:00)

場所 ヒルトン小田原リゾート&スパ

問 小麦の花フルール・ド・ファリーヌ  
和田 ☎0463-96-1966

## ★図書館ボランティア(かもめ図書館 フレンズ)会員募集

日時 月2回程度・1日2時間程度

場所 かもめ図書館

内容 本棚の整理、図書の修理、折り紙による飾り付け、花の世話など

対象 高校生以上

申込 3月31日(土)までに。  
中田 ☎43-2657

## ★酒匂川36景展

日時 3月28日(水)～4月2日(月)

10:00～18:00(最終日17:00)

場所 ギャラリー新九郎

問 齊藤 ☎36-1868

## ★ベビーマッサージ講習会

日時 4月18日(水)13:30～15:00

場所 城北タウンセンターいずみ

対象 生後1か月～ハイハイ前の赤ちゃんとママ

費用 1,400円(オイル代含む)

申込 林 携帯090-2416-7122

Eメール ssyukibabym@yahoo.co.jp

## ★スポーツ吹矢会員募集

日時 毎週木曜日18:30～20:30

場所 城北タウンセンターいずみ

内容 腹式呼吸法を中心に吹矢を吹く

対象 老若男女どなたでも

費用 入会金1,000円、月額2,000円

問 佐々木 ☎72-1998

## ★小田原面乃会能面展

日時 3月29日(木)～4月2日(月)

10:00～17:00

場所 小田原宿なりわい交流館

問 吉田 ☎22-6788

## ★マジックフェスティバル

日時 4月15日(日)開演13:00

場所 中央公民館

内容 小田原奇術クラブ会員の発表と  
プロマジシャンによるショー

問 森 ☎24-2586

## ★芳月流55周年いけばな展 「華・きらめきの瞬間」

日時 3月31日(土)10:00～18:00

4月1日(日)10:00～17:00

場所 市民会館

問 芳月流本部・神尾 ☎34-7203

## ★びんぼけ会写真展

日時 3月14日(水)～18日(日)

10:00～18:00(最終日17:00)

場所 ギャラリー新九郎

問 守屋 ☎35-2266

## ★ルンバダンスサークル会員募集

日時 毎週土曜日13:00～16:00

場所 いそしぎ

対象 中高年男女・初心者

費用 月額2,500円

申込 佐野 ☎49-9588

## ★中国語と中国料理講座

日時 毎週水・土曜日14:00～15:00

場所 小八幡公民館

定員 10人

費用 1回1,000円

申込 ソウゲンユ 携帯080-3089-1286

## ★NPO小田原食とみどり 果樹の学校

梅やみかん、キウイの剪定や収穫などを体験でき、生産者との交流もできます。

対象 5歳以上で農作業をしてみたいかた

費用 1家族・個人 13,000円(4月～翌3月分。収穫時、持ち帰りあり)

申込 3月22日(木)までに、電話・ファクスで。☎・☎42-5598

## ★小田原混声合唱団会員募集

日時 毎月第2土曜日・第4日曜日

13:00～17:00

場所 フィオレンテ203(中町)

費用 月額2,000円、入会金1,000円

申込 内田 ☎34-8896

## ★ソフトテニスの集い

運動のできる服装、ラケット、テニスシューズ持参で直接お越しください。

日時

火・木曜日10:00～〈家庭婦人の部〉

水・金曜日9:00～〈高齢者(55歳以上)の部〉

場所 城山庭球場

問 小田原ソフトテニス協会・古正

☎34-9068

## ★小田原ガイド協会企画ガイド

①長興山しだれ桜と荻窪用水を歩く

日時 3月29日(木)9:30～15:00

距離 約8.5km

②春風にのって文学散歩

日時 4月9日(日)9:30～15:00

距離 約6km

①、②共通

定員 60人・先着順

費用 100円(保険料、資料代)

※小雨決行。詳しくは、お問い合わせください。

申込 小田原ガイド協会 ☎22-8800

## ★小田原きらら倶楽部スペシャルプレゼント林英哲アコースティック・ライブwithアンサンブル東風&英哲風雲の会

日時 4月29日(祝)開演17:00

会場 市民会館・2,500円(全席自由)

問 井上楽器 ☎24-0515



## 4月の健康診査などの予定

### 【赤ちゃんのための健診・相談など】

事業名	対象・実施日など
4か月児健診	平成18年12月生 12(木)・17(木)・24(木)
8~9か月児健診	取扱医療機関にて
1歳6か月児健診	平成17年9月生 10(木)・19(木)・25(木)
2歳児歯科健診	平成17年3月生 6(金)・11(木)
3歳児健診	平成15年9月生 13(金)・18(木)・20(金)
ママパパ学級 (沐浴コース)	育児グッズの紹介 もあります。16(月)
いきいき親子 育児相談	就学前のお子さん と保護者 5(木)
親子心理 カウンセリング	電話申込制

時間や持ち物など、詳しい内容は健康カレンダーをご覧ください。

### 【大人のための相談】

事業名	申し込みなど
すこやか健康相談	電話申込制

### 【ママパパ子育て知恵袋メール】

妊婦さんから2歳までのお子さんをお持ちのかたに、おばあちゃんの知恵袋のようなメールマガジンをママとパパそれぞれに、保健センターの保健師からお届けします。  
申し込み専用アドレスに空メールを email@mmz.city.odawara.kanagawa.jp

## 献血

時間 10:00~12:00、  
13:00~16:00

- イトーヨーカドー  
3月31日(土)  
4月5日(木)・15日(日)
- 城址公園(おでんサミット)  
4月1日(日)

## 休日・夜間急患診療カレンダー

場所 保健センター

- 休日診療  
※保険証をお忘れなく!  
受付  
8:30~11:30(歯科9:00~)  
13:00~15:30

	内科	小児科	耳鼻 咽喉科	眼科	歯科
3月18日(日)	○	○	○	○	○
21日(祝)	○	○	○		○
25日(日)	○	○	○		○
4月 1日(日)	○	○	○	○	○
8日(日)	○	○	○	○	○

### ●準夜間診療<内科・小児科>

受付 平日19:00~22:00  
(土・日・祝日18:00~)  
※保険証をお忘れなく!  
休日夜間急患診療所 ☎47-0823  
休日急患歯科診療所 ☎47-0825  
休日夜間急患調剤薬局  
☎47-0826

●重症の場合は24時間いつでも  
消防署 ☎49-4410

●毎日、夜間の急患診療  
市立病院小児科 ☎34-3175

## がん集団検診(電話申込制)

時間・内容など詳しい内容は健康カレンダーを参照。

●乳がん集団検診  
(マンモグラフィ併用検診)  
対象 40歳以上で平成20年3月  
31日までに偶数歳になる  
女性

日程・場所  
4月25日(水)保健センター

### ●胃がん集団検診

対象 40歳以上のかた  
日程・場所  
4月12日(木)市役所車庫棟前  
16日(月)スポーツ会館  
19日(木)下中老人憩の家  
24日(火)アリーナ駐車場  
27日(金)保健センター

## 禁煙チャレンジ2007

たばこの正体を知って、たばこと決別  
しましょう。

参加者を随時募集しています。  
たばこをやめたいと思っているかた、  
気軽にお問い合わせください。  
申込期間 5月1日(火)~12月27日(木)

## C 子育て応援講座パートII 「これならできる!離乳食」

離乳食づくりのコツがつかめてママ友  
もできる楽しい教室です。  
だれでも作れる定番メニューがこんな  
離乳食に早変わり!一つの食材でい  
くつものレパートリーができます!

日時 4月26日(木)9:30~11:30  
場所 保健センター  
対象 講座当日に7~10か月までの  
お子さんと保護者30人  
※電話申込制

## 健康カレンダーは1年間保存を

平成19年度版「健康カレンダー」は4  
月初めに自治会を通じてお届けします。  
ご家庭に届かないかたは、保健セン  
ター、市役所、マロニエ、いずみ、  
支所・連絡所、アークロード市民窓口、  
窓口コーナーでお受け取りください。  
休日夜間の急患診療の問い合わせ  
先など、いざというときの情報も掲載  
しています。

## 病院・診療所についての相談は医師会地域医療連携室へ

各医療機関の診療時間・休診日・かかりつけ医・在宅医療・介護保険の主治  
医の紹介・健診・検査・予防接種実施医療機関などを紹介します。

日時 毎週月~金曜日9:00~17:00  
土曜日9:00~12:00(日・祝・年末年始休)  
☎47-0833 FAX49-3766 Eメール odtiki@triton.ocn.ne.jp  
ホームページ http://www.odawara.kanagawa.med.or.jp/  
※木曜日の13:00~16:00までは、医師が直接お答えします。