

おだわららいふ

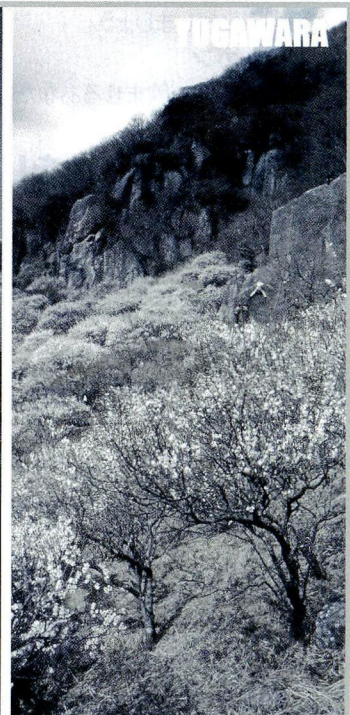
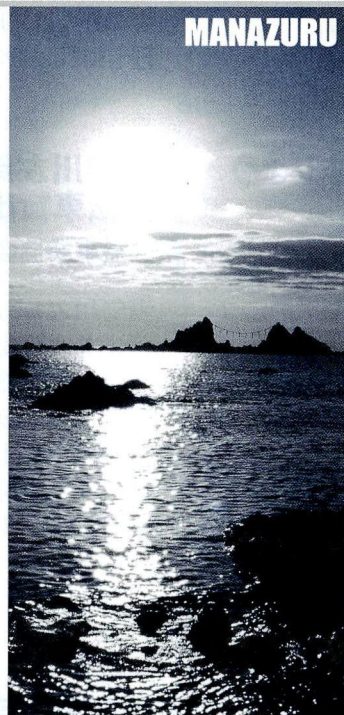
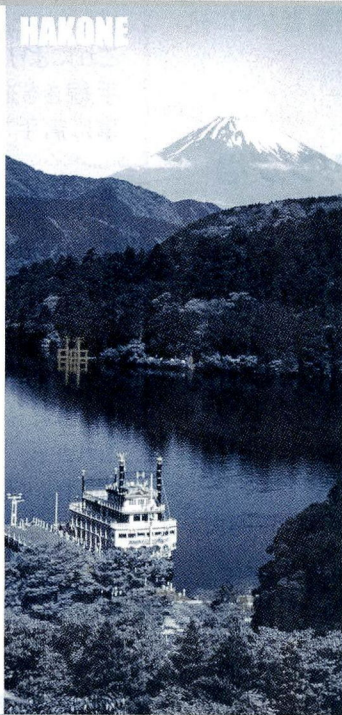
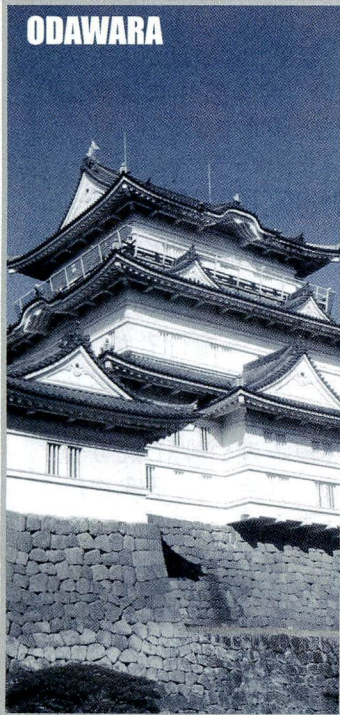

西さがみ回遊スタンプラリー

12月1日(土)～
平成20年2月29日(金)

NISHISAGAMI

ODAWARA
HAKONE
MANAZURU
YUGAWARA

「西さがみ」で
新たな発見、
してみませんか？

冬の西さがみを巡って集めるスタンプラリー。
さまざまな特典付きのリーフレットは、駅観光案内所や西さがみ地域の観光施設などで配布します。
スタンプを集めて応募すると、抽選で西さがみの名産品プレゼントなどもあります。

西さがみ連邦共和国観光交流推進協議会事務局（観光課） ☎33-1523

「西遊季(さいゆうき)」が、地図情報を利用した、より便利で使いやすいサイトにリニューアルしました。
イベントカレンダーや西さがみ圏域内1市3町(小田原市、箱根町、真鶴町、湯河原町)のホームページからトピックスを自動表示させる機能も追加しています。
市ホームページと連携して、公共施設や観光情報などのさまざまな情報が検索可能になります。
アドレス <http://saiyuki.jp>
(リニューアルに伴い変更になりました)



西さがみ連邦共和国総合ポータルサイト
「西遊季(さいゆうき)」が
リニューアル

西さがみ連邦共和国総合ポータルサイト

西遊季 検索

CLICK!

情報システム課 ☎33-1264

11月は『飲酒運転根絶強化月間』

暮らし安全課 ☎33-1851

9月より、飲酒運転者本人に対する罰則の引き上げとともに、飲酒運転補助行為(酒類提供・車両提供・同乗)への罰則も整備され、厳罰化されました。家庭・職場・地域で飲酒運転による事故の悲惨さと責任の重大性を話し合い、飲酒運転は「しない・させない・ゆるさない」を徹底しましょう。

スローガン

「乗る人に 飲ませるあなたも 犯罪者」

家電製品の点検をしましょう

暮らし安全課 ☎33-1774

長く使用している家電製品の火災事故が発生しています。

必ず点検をしましょう。

詳しくは、経済産業省商務情報政策局製品安全課(☎03-3501-4707)までご連絡ください。

野焼き(屋外燃焼行為)は禁止

環境保護課 ☎33-1482

屋外で、ビニール類やプラスチック類はもちろん、木材・紙くずなどを燃やすことは禁止されています。

また、極めて軽微なたき火なども、煙や悪臭などで他人に迷惑を及ぼす場合は禁止されています。

一般家庭のごみは、決められた方法でごみ集積所に出しましょう。なお、事業者のかたは、廃棄物処理業者などに処理を委託してください。

酒匂川左岸サイクリング場 自転車貸出所

公益事業協会 ☎23-4470

酒匂川左岸サイクリング場自転車貸出所が次の期間、閉所します。

期間 12月3日(月)～平成20年2月29日(金)の平日

※土・日曜日と年末年始を除く祝日、冬休みは開所しています。

※サイクリング場(コース)は利用できます。

交番の日制定記念日

小田原警察署地域企画課

☎32-0110(内線293/298)

県警では、明治4年11月27日に制定された「県治条例」により、県に警察本部が設置されたことにちなんで、毎月27日を「交番の日」としています。県民の皆さんが安心して暮らせる地域社会の実現を目指し、次のような取り組みを行っています。

- できるだけ多くの警察官を配置しての警戒活動の強化
- 交番新設要望地区での臨時交番の開設やパトロールの強化
- 地域ボランティアの皆さんとの合同パトロールの強化
- 地域安全と各種キャンペーンの実施

小田原警察署では、11月27日の「交番の日制定記念日」に、各種団体などと連携して取り組みを強化します。

皆さんからのご意見やご相談にもお答えしますので、気軽に近くの交番・駐在所にお立ち寄りください。

平成19年度産 みかんわいん発売

農政課 ☎33-1492

市の特産品として平成13年から発売している「小田原みかんわいん」

早摘みみかんを使用し、本来の味わいに加え、さわやかな酸味が特徴です。

企画開発 市特産品開発推進協議会
発売元 小田原酒販協同組合

☎24-2271

費用 1,090円(720ml入り・税込)

発売日 12月初旬(予定)

下水道の訪問点検にご注意

下水道総務課 ☎33-1615

市内全域で、皆さんの自宅を訪問し、下水道の配管の点検などを行う業者が営業活動をしています。

また、あたくも市役所と関係があるかのように装い、戸別訪問を行う業者もいます。

市が排水管や、ますの清掃を業者に委託することはありませんので、ご注意ください。

新しい小田原へ また1歩前進!!

(仮称)城下町ホール

文化交流課 ☎33-1705

(仮称)城下町ホールは、市の要請で県企業庁が建設しますが、10月30日に、企業庁と「城下町ホール(仮称)建設に関する協定書」を締結しました。

これにより、今後、企業庁が入札の手続きを進め、今年度中に建設工事に着手できる予定です。

お城通り地区再開発事業

広域交流拠点整備課 ☎33-1653

10月30日に、再開発事業の施設を整備・運営する事業施行者が、(株)アーバンコーポレイション(本社:広島市)に決定しました。

これから、各種調査や設計などが進められ、建設に着手できる予定です。

※詳しくはホームページや、広報小田原でお知らせしていきます。

農業委員会委員選挙人名簿の登載申請

申込 農業委員会事務局 ☎33-1748

選挙管理委員会事務局 ☎33-1741

平成20年1月1日現在で登載資格があるかたの名簿を作ります。名簿に登載されないと、農業委員の選挙で投票やリコールの請求ができません。

また、市街化調整区域内での農家住宅などの新築、増改築に必要な証明書も発行できません。1月10日(木)までに申請してください。なお、申請書は農業嘱託員などが配ります。

農業委員が 9月25日から変わりました

農業委員会事務局 ☎33-1748

農業委員は、選挙により選出された委員20人と、市長が選任した委員6人(農業協同組合推薦の委員1人、土地改良区推薦の委員1人、市議会[9月定例会]推薦の委員4人)の合計26人で構成されています。

各地区には農業委員がいますので、農地の利用などの時にご相談ください。

新しい委員の任期は平成22年9月24日までです。



自立更生者市長表彰

障害福祉課 ☎33-1467

10月28日に西湘地区体育センターで行われた「障害者レクリエーション大会」で、自立更生者として、江藤美知子さんと高橋徹さんが市長表彰されました。



12月4日(火)～10日(月)は 人権週間

育てよう 一人一人の 人権意識
—思いやりの心・かけがえのない命を大切に—

暮らし安全課 ☎33-1383

法務大臣から委嘱された人権相談委員が、名誉さ損やプライバシーの侵害などの人権に関する相談を、毎月第2火曜日(13:00～15:00)に市役所で受け付けています。

人権擁護委員

- 鈴木洋子(早川) ☎23-0558
- 鈕持安男(曾比) ☎36-0193
- 榊井達也(浜町) ☎23-2324
- 成木喜代子(成田) ☎36-3876
- 原春美(中里) ☎42-2930
- 杉山次郎(蓮正寺) ☎36-8218
- 田村清美(扇町) ☎34-4274
- 山口弘之(城山) ☎34-0577
- 乃美香津子(酒匂) ☎47-5461
- 大木重美(国府津) ☎47-4698
- 石井華子(荻窪) ☎34-2844
- 間中俊雄(清水新田) ☎32-4121
- 三川真由美(本町) ☎21-6088

市議会12月定例会

議会総務課 ☎33-1761

12月定例会は、11月29日から12月18日まで開かれる予定です。

主な会議

11月29日(木)	本会議(補正予算並びにその他議案一括上程、提案説明、細部説明)
12月 4日(火)	本会議(質疑、各常任委員会付託、陳情等付託)
12月 5日(水)	建設経済常任委員会
12月 6日(木)	厚生文教常任委員会
12月 7日(金)	総務常任委員会
12月13日(木)	本会議(各常任委員長審査報告・採決、陳情審査結果報告、一般質問)
12月14日(金)	本会議(一般質問)
12月17日(月)	本会議(一般質問)
12月18日(火)	本会議(一般質問)

※本会議、各常任委員会は10:00開会予定。

※会議の日程・時間などは、変更になることもあります。

※一般質問通告一覧を12月6日(木)ごろから支所・連絡所、図書館で配布しますので、ご利用ください。

放置自転車などの 保管期間が短縮

暮らし安全課 ☎33-1851

市では、自転車などの放置防止に関する条例に基づき、公共の場所に放置された自転車などを東町自転車等保管場所に移動し、60日間保管して、所有者への返還手続きなどを行っています。

この間、所有者などが分かったものは、引取通知のはがきを送付するとともに、保管期間を延長し、移動した日から6か月間保管していましたが、12月10日施行の遺失物法改正を受けて、施行日以降、保管場所に移動した自転車などは保管期間が移動した日から3か月となります。引取通知のはがきが届いたかたは、速やかに引き取りをお願いします。

市では、駐輪場の整備を進めるとともに、駅前など放置自転車が集中する場所を「自転車等放置禁止区域」に指定し、放置自転車解消の活動を行っています。自転車の放置は、まちなかの景観を乱すだけでなく、歩行者の通行を妨げ、交通事故を誘発したり、緊急車両通行の障害になるなど、多くの危険性をはらんだ行為です。放置自転車などの解消にご理解、ご協力をお願いします。

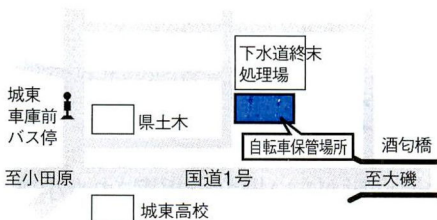

市交通安全ポスター コンクール入賞作品の展示

暮らし安全課 ☎33-1851

年末の交通事故防止運動期間中【12月11日(火)～20日(木)】、市役所2階広報展示ロビーで市内小・中学校の児童・生徒の入賞作品を展示します。今年で43回目の交通安全を呼びかける作品が小学校21校・234点、中学校9校・83点の計317点寄せられました。(敬称略)



警察署長賞:

石井良幸(国府津中学校1年)

交通安全協会長賞:

吉川千尋(三の丸小学校6年)

安全運転管理者会長賞:

高橋優貴子(豊川小学校5年)

教育委員会教育長賞:

島田綾子(鴨宮中学校3年)

このほかにも優秀賞に11人、優良賞に18人が選ばれました。

県最低賃金改正

神奈川県労働局資金課

☎045-211-7354

労働基準監督署 ☎22-7151

10月19日から県最低賃金は時間額736円(19円引き上げ)に改正されました。

県内のアルバイト・パートを含むすべての労働者に適用されます。

「ことばの教室」・「コミュニケーションの教室フレンド」の就学相談

学校教育課 ☎33-1684

来年小学校へ就学するお子さんのことが心配なかつた、友達とのかかわり方やコミュニケーションの取り方が心配なかつたはご相談ください。在籍する学校から通級して指導を受ける教室です。

●「ことばの教室」

新玉小学校と下府中小学校にあります。発音に誤りがある子、吃音のある子などが通っています。

●「コミュニケーションの教室フレンド」

酒匂小学校にあります。友達と関係を築くこと、同学年の子ども同士と遊ぶことが苦手なお子さんが通っています。

【担当課がわからないときは】

総合案内 ☎33-1302

簡易申告にご協力を!

保険課 ☎33-1843

平成20年4月からスタートする後期高齢者医療制度の保険料を正しく計算するために、県後期高齢者医療広域連合では、昨年の収入状況が分からないかたに現在、簡易申告のお願いをしています。

ご自宅に「簡易申告書」が届いた際には、収入の状況(無収入も含む)を記入し、必ず期限内にご提出ください。

バリアフリー改修住宅の固定資産税の軽減

資産税課 ☎33-1371

今年4月1日から平成22年3月31日までにバリアフリー改修をした住宅は、翌年度の固定資産税を100㎡分まで3分の1減額します。

対象は、65歳以上のかたや介護保険の要介護が要支援の認定を受けているかた、障害のあるかたが住んでいる既存の賃貸を除く住宅で、補助金などを除く工事の自己負担が30万円以上のものであります。

工事の内容は

- ①廊下の拡幅
- ②階段の勾配の緩和
- ③浴室の改良
- ④便所の改良
- ⑤手すりの取り付け
- ⑥床の段差の解消
- ⑦引き戸への取り替え
- ⑧床表面の滑り止め化

のいずれかです。

また、改修後3か月以内に工事明細書や写真などの関係書類を添えて申告する必要があります。

※詳しくはお問い合わせください。

キャンパスシティおだわら

生涯学習センター ☎33-1711

あなたの学びを市が認定するシステムです。対象事業は、記事中に㊦(必修)または㊧(自由)と表示しています。生徒手帳は市役所、生涯学習センター(けやき、尊徳記念館、しみん学習フロア、マロニエ、いすみで入手できます。市ホームページもご覧ください。

年末調整や確定申告には社会保険料(国民年金保険料)控除証明書を

社会保険事務所 ☎22-1391

国民年金保険料は、納付した全額が所得税・市県民税などの社会保険料控除の対象になります。

国民年金保険料を社会保険料控除として申告する場合に必要な「社会保険料(国民年金保険料)控除証明書」(はがき)が、11月初旬に社会保険庁から送られます。証明内容は、今年1月から10月1日までに納付した国民年金保険料と、年内に納付が見込まれる場合の納付見込額です。

納付忘れなどがある場合も、年内に納付すれば、今年分の控除として申告することができます。

年の途中から国民年金に加入した場合など、10月2日以降に今年初めて保険料を納付するかたには、翌年2月初旬に送付されます。

また、ご家族の国民年金保険料を納付した場合、その全額が納付したかたの控除対象となりますので、申告の際にご家族分の証明書も必要です。

市立小中学校の通学区区域弾力化

学校教育課 ☎33-1683

平成19年度から、指定の中学校に希望の部活動がない場合や指定された小学校より近い小学校がある場合は、指定された学校以外に通学できるようになりました。

次の条件に該当するかたで、学校の変更をご希望の場合は、平成20年1月15日(火)までにご相談ください。

対象	実施内容	期間
平成20年度に中学校に入学する生徒	小学校時に1年以上の活動実績がある場合、希望する部活動が指定された中学校になれば、その部活動がある自宅に最も近い中学校に入学できる。	卒業まで
○平成20年度に小学校に入学する児童 ○平成20年度中に転入・転居してきた小学生	指定された小学校までの通学距離が2km以上ある場合、自宅に最も近い小学校に入学(通学)できる。	小学校卒業まで

また、上記以外にも、「転居したが、以前の学校に通学したい」または「転居をする予定のため、あらかじめ転居先の学校に通学したい」などの場合も、一定の条件を満たせば、学校を変更することができます。ご希望のかたはご相談ください(随時)。

consultation/tax & assist

相談/税金・補助

500 100 10
\$ ¥

各種相談、納税・年金・各種手当について

市民相談<12月>

暮らし安全課 ☎33-1383

場所 市役所

土・日曜日、祝日を除く

一般	休日を除く毎日 9:00~11:00 13:00~16:00
心配ごと	毎週月曜日 13:00~15:30
法律(予約制)	毎週水曜日 13:30~15:30
教育	毎週金曜日 9:00~11:30
人権擁護	11日(火)13:00~15:00
登記	13日(木)13:30~15:30
税務	18日(火)13:30~15:30
行政苦情	20日(木)13:30~16:00
宅地建物取引	27日(木)13:30~15:30

場所 マロニエ

一般相談	4日(火)14:00~19:00
------	------------------

※3日の心配ごと相談は、都合によりお休みします。

※一般相談では、相続、離婚、借金返済など生活にかかわる軽易な法律相談を、嘱託相談員がお受けします。

消費生活相談

消費相談ダイヤル ☎33-1777

消費生活に関する苦情や問い合わせなどの相談はこちらへ。

日時 月~金曜日9:30~12:00、
13:00~16:00

場所 西さがみ連邦共和国消費生活センター(市役所内)

対象 西さがみ連邦共和国圏域(小田原市・箱根町・真鶴町・湯河原町)に在住・在勤・在学のかた

契約は慎重に…おやっ?!と思ったら早めに消費生活相談へ

今月の納税

納付…市税総務課 ☎33-1345

課税内容…資産税課 ☎33-1361

11月30日(金)は、固定資産税・都市計画税(第3期)の納期限です。

納期限内の納付にご協力ください。

口座振替のかたは、預貯金残高をご確認ください。

※市税の納付には、便利な口座振替をご利用ください。

農地活用相談

都市計画課

☎33-1592 FAX 33-1579

市街化区域内農地の抱えている問題や将来の活用などをご相談ください(予約不要)。

都市計画課で随時相談をお受けします。電話、ファクスでの問い合わせ可。

日時 11月21日(水)13:30~15:30

場所 JAかながわ西湘久野支店



まちづくりに関する相談

まちづくり景観課

①☎33-1573 ②☎33-1307

①景観アドバイザー相談

建築物や工作物、広告物などのデザイン、色彩、緑化などについての相談を景観アドバイザーがお受けしています。(実際の設計などは行いませんので、ご了承ください)

②まちづくり支援窓口

快適な住環境を保全するための地区計画や建築協定などの制度の活用についての相談をお受けしています。

納税窓口の休日開設

市税総務課 ☎33-1345

納税窓口を次のとおり開設します。市税の納付や納税相談にご利用ください(電話相談もお受けします)。

日時 12月8日(土)・9日(日)

9:00~16:00

場所 市役所

※正面玄関は開いていませんので、守衛室脇の通用口からお入りください。

建築等紛争相談

まちづくり景観課

☎33-1307 FAX 33-1579

中高層建築物などの建築により生じる日照や通風、工事中の振動・騒音など生活環境への影響について、近隣住民のかたと事業主との話し合いや解決に向けた相談を紛争相談員がお受けしています。

日時 毎週木曜日10:00~16:00

(予約制)

場所 市役所

児童相談・女性相談

子育て支援課 ☎33-1454

●女性相談

夫婦間のトラブルや家庭内の問題、経済的な問題など女性が抱えるさまざまな悩みについて女性相談員がお受けします。まずはお電話ください。(秘密厳守)

日時 月・水・木・金曜日9:00~17:15

●児童相談

児童の発達や子育てについてのさまざまな悩みなどの相談を児童相談員がお受けします。(秘密厳守)

日時 月・火・木・金曜日9:00~17:15

耐震診断と耐震補強工事を補助

建築指導課 ☎33-1433

市民の皆さんが所有し、居住する木造住宅で次の条件のすべてに該当する場合は、耐震診断と耐震補強工事の費用の一部を補助します。

①昭和56年5月31日以前に建築された一戸建、2世帯住宅または併用住宅であるもの(昭和56年6月1日以後に増築されたものを除く)

②2階建以下であるもの

③木造在来軸組工法であるもの

●かながわ休日消費生活相談●

土・日曜日、祝日
(10:00~16:00)

●かながわ夜間消費生活相談●

毎週水曜日
(16:00~19:00)

☎045-314-5586

【電話相談のみ】

成人学校受講者

生涯学習センターけやき ☎33-1881

【C1】パソコンと友達になろう講座

※全4回

日時 12月17日(月)14:30~16:30
12月18日(火)・20日(木)・21日(金)
13:30~15:30

場所 白山中学校
講師 NPO法人パソボラサークル
定員 20人
費用 2,100円(テキスト代含む)

【C2】小田原の活性化と街づくり

※全5回

日時 平成20年1月30日~3月5日(2月20日を除く毎週水曜日)
13:30~15:30

場所 生涯学習センターけやき
講師

- パサージュ都市研究所長・内藤英治さん
 - 銀座通り商店会会長、まちづくりプロデューサー・角田克宏さん
 - NPO小田原まちづくり応援団理事長・平井丈夫さん
 - 東京大学相関社会科学研究室研究員・平井太郎さん
- 定員 30人
費用 2,000円

【C3】国際交流(最近の中国事情)

※全6回

日時 平成20年1月18日~2月15日の毎週金曜日13:30~15:30、
2月29日(金)9:00~12:00

場所 生涯学習センターけやき

講師

- 県徐福研究会副代表・前田豊さん
 - 日中平和観光代表取締役・山田隆幸さん
 - 「二つの祖国」の著者・北沢博史さん
 - 天津第一小学校元教師・趙秀慧さん
 - 法政大学国際日本学研究所教授・王敏さん
 - 吉材省出身・上更家礼子さん、藤之氏恭子さん
- 定員 30人
費用 2,700円(材料費含む)

■共通事項

対象 市内在住・在勤・在学の16歳以上のかた・多数抽選

申込 12月7日(金)まで(消印有効)に、往復はがきに住所・氏名・電話番号・希望講座名を書いて郵送。
〒250-8555

生涯学習センターけやき

※詳しくは市施設にあるチラシをご覧ください。

【C】「ボランティア活動の理解」 おだわらシルバー大学公開講座

申込 生涯学習センターけやき
☎33-1711

国際的な視点から見たボランティア活動を話します。

日時 12月11日(火)10:00~12:00
場所 生涯学習センターけやき
講師 NPO日本国際ボランティアセンター事務局長 清水俊弘さん
定員 20人・先着順
申込 11月30日(金)までに。

「自分時間手帖別冊 チャレンジさん・冬号(12月発行予定)」掲載情報

生涯学習センターけやき
☎33-1881 ☎35-5449

申込

11月20日(火)までに、市施設にある応募用紙に必要事項を記入し、けやき、国府津学習館、尊徳記念館、マロニエ、図書館などの応募ボックスに投函するか郵送、ファクスまたは電子申請で。
〒250-8555
小田原市生涯学習政策課

新作童謡CDプレゼント

生涯学習政策課 ☎33-1712

1月に開いた第3回全国童謡フェスティバル~小田原~で誕生した新作童謡「スプーンの心」「まほうのふとん」のほか、第1回最優秀作品の「ねずみがかる」「いつもの道」、第2回最優秀作品の「ふしぎ ふしぎ」「きんの はっぱ」を収録したCDが完成しました。50人のかたにこのCDをプレゼントします。

申込 11月30日(金)まで(必着)に、はがきに住所・氏名・電話番号・CD希望と書いて郵送。多数抽選。
〒250-8555
小田原市生涯学習政策課

【スッキリ解決! よくある質問と回答】

市に多く寄せられる質問と、その回答を集めたホームページです。
<http://faq.city.odawara.kanagawa.jp/>

【小田原市ホームページのアドレス】

<http://www.city.odawara.kanagawa.jp/>

【電子申請による申し込み】

<https://shinsei-p.e-kanagawa.lg.jp/odawara.html>

コラム情報

映画 「呉清源~極みの棋譜~」

西さがみ連邦共和国フィルムコミッション
(広報広聴室) ☎33-1261

文豪・川端康成が敬愛した“囲碁の神様”呉清源。ご本人の自宅(城山)で、同作品のロケが行われました。主演(呉清源役)は台湾の人気スター、チャン・チェン。激動の昭和史に描かれた美しき“極み”の精神をご覧ください。小田原コロナシネマワールドで11月17日(土)から一般公開。



自宅(城山)でのロケ風景、中央2人が呉清源夫妻、右端がチャン・チェン

★エキストラ、ロケ物件(ロケを行うことができる場所)随時募集中!

【C】フラワーガーデンの園芸教室

申込 フラワーガーデン ☎34-2814

- ①リボンや木の実で作るドア飾り
(講師:大村侑子さん)
12月5日(水)10:00~11:30
 - ②モミとヒバのX'masリース
(講師:フルールBell)
12月8日(土)10:00~11:30
 - ③お正月用壁飾り
(講師:フルールBell)
12月8日(土)13:30~15:30
 - ④寄せ植え作り松竹梅
(講師:村越浩司さん)
12月15日(土)13:30~15:00
- 費用 ①③④3,000円、②2,500円
申込 11月30日(金)までに。

recruitment

募集

人員、作品、講座、教室・講習会などの募集

【C】市民体操『おだわら百彩』講習会

申込 健康づくり課 ☎47-0820

“なんば”の動きと小田原の特徴を取り入れた市民体操の講習会です。

※体操ができる服装と室内履き持参。

日時・場所

① 11月29日(木)13:30～15:00

12月11日(火)10:00～11:30

いそしぎ

② 11月20日(火)・12月18日(火)14:00～

15:30 小田原アリーナ

定員 各日とも20人・先着順

僕と私のハッピーライフ お手伝いスタッフ・参加者

ハッピーライフプロジェクト実行委員会
(健康づくり課) ☎47-0820

「きっかけづくりの語り合いコンパ(集い)」の準備を手伝ってくれるかたを募集します。同時に参加者も募集します。

日時 平成20年1月12日(土)

場所 ヒルトン小田原リゾート&スパ

対象 20～30代の未婚のかた(性別不問)

※詳しくはお問い合わせください。

【C】ウォーキング体験講座

申込 スポーツ課 ☎38-1149
健康づくり課 ☎47-0820

楽しみながら健康的な歩き方を身につけていただく体験講座です。

日時 12月12日(水)9:00～12:00

場所 こゆるぎ

定員 30人

内容 講話、市民体操、屋外ウォーキング
講師 健康づくり課保健師、県ウォーキング協会指導員

【今後の実施予定】

第6回：3月13日(休)いそしぎ

みんなの討論会

申込 青少年課 ☎33-1724

社会問題を探り、みんなで話し合います。

日時 11月23日(祝)10:00～12:00

場所 かもめ図書館

テーマ 働くこととは…

対象 中学生以上10人・先着順

申込 11月16日(金)までに、住所・氏名・電話番号・職業(または学校名)・学年を電話で。

※主催は大学生・社会人で構成される市シニア・リーダーズ・クラブです。

成人式のパフォーマー・主張発表者

青少年課 ☎33-1724

ステージ上で抱負の発表、合唱・バンドなどのパフォーマンスをしてみませんか?

日時 平成20年1月14日(祝)

11:00～12:30 (受付10:00)

場所 市民会館

対象 昭和62年4月2日から昭和63年4月1日までに生まれたかた

申込 11月27日(火)までに。

※詳しくはお問い合わせください。

放課後児童クラブ指導員

青少年課 ☎33-1723

市内25小学校区で実施している放課後児童クラブの指導員を募集します。教員免許や保育士の資格は不要です。愛情を持って子どもたちを見守っていただけるかたをお待ちしています。

勤務時間

月～金曜の放課後から18:30、土曜・長期休暇(夏・冬・春)の8:30～18:30(2交替制)。

勤務日数

週2～5日程度(応相談)。

日数や場所を固定しないフリーも可。

勤務場所

市内25小学校区の放課後児童クラブ

内容 放課後児童クラブでの児童の指導やクラブ施設の管理など

賃金 時給830円(そのほか交通費実費支給)

申込 電話連絡後、履歴書を持参してください。随時受け付け。

※採用は、面接の上、決定します。

普通救命講習I

警防課 ☎49-4440

AEDの使用方法、心肺蘇生法、止血法などの応急手当を学びます。

日時 12月16日(日)9:00～12:00

場所 消防署南分署

対象 市内在住・在勤の中学生以上のかた20人・先着順

申込 講習日の1か月前から5日前までに電話で申し込み、講習日の5日前までに申請書を最寄りの消防署へ。

※詳しくはお問い合わせください。

【C】男性のための料理教室

申込 水産海浜課 ☎22-9227

お魚の簡単なおろし方を学んでみませんか。

日時 12月15日(土)10:00～13:00

場所 保健センター

講師 小田原さかな普及の会会員

定員 35人・先着順

費用 500円(材料費など)

※筆記用具・エプロン・三角きん・スリッパをご持参ください。

地域介護予防活動支援講座 「認知症とは」

高齢介護課 ☎33-1864

認知症のかたへの対応や地区活動用のレクリエーションを学ぶ講座です。

日時 12月6日(木)13:30～15:30

場所 保健センター

対象 地域福祉の担い手のかた、認知症予防活動に興味のあるかた

講師 小田原医師会医師

武井和夫さん

定員 50人・先着順

※詳しくはお問い合わせください。

小船森土地地区画整理地内の 住宅地(保留地)を 先着順で売ります

申込 小船森土地地区画整理組合 ☎43-4755
都市計画課 ☎33-1592

販売箇所は現地でご覧になれます。詳しくは組合事務所までお問い合わせください。市ホームページでも情報提供しています。

面積 130㎡(約39坪)～338㎡(約102坪)

価格 1,420万円～3,550万円

交通 国府津駅または二宮駅下車、バス約11分、徒歩約2分

中小企業融資制度

産業政策課 ☎33-1555

市には、低利率の融資制度があります。

① 中小企業小口資金

用途 設備資金・運転資金／限度額2,000万円以内／返済期間7年以内／利率1.9%など

② 中小企業中元歳末資金

取扱期間5月1日～8月31日、10月1日～12月31日／用途 運転資金／限度額500万円以内／返済期間6か月以内／利率1.8%など

※詳しくはお問い合わせください。

起業家応援セミナー

産業政策課 ☎33-1519

期日・テーマ

① 11月16日(金)・起業家のための市場づくりのヒントをつかむ／② 11月29日(木)・明治11年創業から続く「創業の精神」／③ 12月10日(月)・あなたの起業を加速させる 知っておきたい助成金と社会保険制度

時間 いずれも18:30～20:30

場所 おだわら街なか起業家支援センター

申込 小田原箱根商工会議所TMO 事業推進室(☎23-1811)まで。

省エネ生活にチャレンジしよう

環境政策課

☎33-1472 FAX 33-1487

● 環境家計簿チャレンジ家族

家庭で使用するエネルギー(電気、ガス、水道など)を測定して、地球温暖化の原因である二酸化炭素の排出量を測定してみませんか。

● 住宅用省エネナビ貸し出し

電気使用量や電気料金を表示し、設定した削減目標をオーバーすると、ランプやブザーでお知らせします。

貸出数 25台・先着順



● ワットアワーメーター(小型電力量計)貸し出し

コンセントにつなぐだけで、家電製品の消費電力量や待機電力を、瞬時に測定・表示することができます。

貸出数 10台・先着順

申込 11月22日(木)まで(必着)に、電話または住所・氏名・電話番号を書いてファクスまたはEメールで。

青少年健全育成講演会

青少年相談センター ☎23-1481

日時 11月26日(月)19:00～20:30

場所 合同庁舎

講師 水澤都加佐さん

演題 青少年の健全育成に必要なこと…非行の防止、薬物乱用を考える

対象 青少年の非行問題に関心のあるかた

主催 県、市青少年問題協議会

小田原城から初日の出を見る会

商工会議所青年部事務局

☎23-1811

日時 平成20年1月1日(祝)6:00～

場所 小田原城天守閣

定員 50組100人・多数抽選(2人1組、小学生以下は保護者同伴で)

申込 11月30日(金)まで(消印有効)に、往復はがきに住所・氏名・年齢・電話番号を書いて郵送。

〒250-0014 小田原市城内1-21

商工会議所青年部

ふるさとの原風景を歩く会参加者

～おだわらルネッサンス推進本部事業～

環境政策課

☎33-1473 FAX 33-1487

雨天のため延期した「中央地域」を再募集します。

日時 12月8日(土)9:00～15:00ころ

申込 11月30日(金)まで(必着)に、はがきに住所・氏名(ふりがな)・電話番号を書いて郵送、ファクスまたは電話で。

〒250-8555 小田原市環境政策課

就労環境改善講座

「企業を活かすワークライフバランス」

申込 かながわ女性センター参画推進課

☎0466-27-2118

企業の活力の鍵となるワーク・ライフ・バランス(仕事と生活の調和)を、講演と企業の実例で紹介します。

日時 11月29日(木)13:30～16:30

場所 しみん学習フロア

対象 企業の経営者、総務・人事担当者

申込 11月20日(火)までに、かながわ女性センター参画推進課まで。

小田原 彩時記

早川・片浦ウォーキングトレイルで心も体もリフレッシュ!

観光課 ☎33-1521



早川駅から根府川駅までの起伏に富んだ丘陵地域約12kmのウォーキングコース。

石垣山一夜城歴史公園、佐奈田霊社、石橋山古戦場の歴史的資源をはじめ、緑豊かな自然の景観美や丘陵地から一望できる相模湾の眺望を楽しむことができます。

春にはおかめ桜の並木道、夏にはみかんの花の香り、秋にはオレンジ色に染まる畑の風景など四季折々の見所があります。

ぜひこのウォーキングトレイルを利用して、お子さんから大人まで気軽に健康づくりに取り組んでみてください。

※コース内には「小田原ふるさとの原風景百選」に選ばれたポイントもあります。



「家族介護教室」参加者

申込 第5地区地域包括支援センター

☎41-1275

犯罪から高齢者を守る。

日時 11月30日(金)13:30～15:30

場所 マロニエ

対象 曾我・下曾我・豊川・上府中・下府中(南鴨宮を除く)各地区の高齢者またはその家族50人

申込 月～金曜日の9:00～17:00

recruitment

募集

人員、作品、講座、教室・講習会などの募集

ODAWARAコンサートバンク

文化交流課 ☎33-1703

子ども会や地域の行事などで演奏者をお探しの際は、ODAWARAコンサートバンクをご利用ください。ピアノやオカリナ、フルート、クラリネット、打楽器、声楽、邦楽などさまざまなジャンルの演奏者をご紹介します。

また、登録していただける演奏家のかたも随時募集しています。

※詳しくはお問い合わせください。

(仮称)城下町ホール建設応援イベント コバケンと歌おう!! ～市民によるモーツァルト・ レクイエム演奏会

文化交流課 ☎33-1706

世界的な指揮者小林研一郎氏をお迎えして開く演奏会。プロのオーケストラと小田原音楽フェスティバル合唱団が共演します。

日時 平成20年3月15日(土)14:00

場所 市民会館

曲目 モーツァルト「レクイエム 二短調 K. 626」ほか

入場料 3,500円(自由席・税込)

※チケットは12月1日(土)から市民会館、伊勢治書店、井上楽器、大村楽器で販売開始。問い合わせは井上楽器(☎24-0515)まで。

主催 市民による小田原音楽フェスティバル実行委員会

共催 小田原市・小田原音楽連盟・小田原地区合唱連盟・小田原楽友協会

動く市政教室 団体申込

申込 広報広聴室 ☎33-1228

市内の自治会やPTA、サークルなどの団体を対象にした公共施設見学会です。環境に優しいハイブリッドバス(低公害車)を使用します。

ご希望の施設・コースなどはご相談ください。

実施日 1月30日
2月1・6・7・15・21・28日
3月6・11・12日

定員 1団体20～50人・先着順(希望日は1日のみ)

自衛官

総務課 ☎33-1292

2等陸・海・空士と自衛隊生徒の募集をします。

募集種目	資格
2等 陸・海・空士	18歳以上27歳未満
自衛隊生徒	中卒(見込含む) 17歳未満・男子

詳しくは、下記へお問い合わせください。

〒250-0011 栄町1-14-9NTビル3F
自衛隊小田原地域事務所
☎24-3080

きつつき木工教室 クリスマス用ミニツリーと リース作り

申込 いこいの森 ☎24-3785

クリスマスを華やかに。マツボックリのミニツリーとアケビなどのツルでリースを作りましょう。

日時 12月1日(土)9:30～、13:30～

場所 いこいの森

定員 各5組(1組何人でも可)・先着順(小学生以下は保護者同伴)

費用 1,000円

わら細工(正月のお飾り)教室

申込 尊徳記念館 ☎36-2381

日時 12月23日(祝)13:00～16:00

場所 尊徳記念館

定員 小学4年生以上40人

費用 1,000円

申込 12月10日(月)までに。

潜在看護師就労支援講習会

市立病院看護部

☎34-3175 ㊟34-3179

期日 12月5日(水)～7日(金)

場所 市立病院

対象 60歳以下で看護師か助産師の免許を持ち、現在は看護の仕事に従事していないかた20人

申込 住所・氏名・年齢・性別・電話番号・免許の種類・看護の経験年数と離職年数・学びたいことを書いて、はがきまたはファクスで。

〒250-8558 市立病院経営管理課

市立病院 助産師・看護師採用試験

経営管理課 ☎34-3175

試験日 12月2日(日)

場所 市立病院

対象 昭和38年4月2日以降生まれで、資格のあるかた、または平成20年春に資格取得見込みのかた10人程度

選考方法 小論文、面接

申込 11月26日(月)まで(必着)に、申込書と免許証の写し(資格があるかた)を郵送または持参。

〒250-8558 市立病院経営管理課

いつでもどこでも 電子申請・届出サービス

情報システム課 ☎33-1264

電子申請・届出サービスを利用すれば、インターネットでさまざまな市への手続きができます。

従来の申請・届出などの手続きは、申請書や届出書を行政の窓口へ持参して提出か郵送する必要がありましたが、電子申請・届出サービスを利用すれば、休日や夜間でも、自宅やオフィスのパソコンからインターネットを利用して手続きを行うことができます。

主な手続き

- 生涯学習きらめき☆おだわら塾講座申し込み
- 西さがみ連邦共和国フィルムコミッション・エキストラ登録
- サンサンヒルズ小田原利用申し込み
- 児童手当現況届
- 住民票の写し交付請求

[電子申請・届出サービスのURLなど]

<https://shinsei-p.e-kanagawa.lg.jp/odawara.html>

市ホームページにある電子申請・届出からもアクセスできます。

「募集」コーナーのルール

各記事の担当部署名の前に「申込」とある場合は、直接電話でお申し込みください。特に表記がない場合は、記事中の申込方法によりお申し込みください。

㉔ にんぎょうげきじょう

～西さがみ連邦共和国連携交流事業～

青少年課 ☎33-1724

手作りの人形劇を、親子みなでお楽しみください! 事前申込不要。

日時 12月1日(土)10:30～11:30
(開場10:15)

場所 かもめ図書館

出演 おだわらシルバーらっこの会、小田原シルバーマジッククラブレインボー

演目 大型紙芝居、マジックほか

ぴよぴよくらぶ ～サンタさんも来るよ!～

青少年課 ☎33-1736

12月はクリスマス会、サンタさんからプレゼントをもらえるかな!? 事前申込不要。

日時 12月13日(木)10:00～11:30
(受付9:45)

場所 マロニエ

内容 体操、手遊び、クリスマス会、お誕生会など

費用 50円(保険料・材料費)

対象 入園前のお子さんとその家族

市立図書館 読み聞かせ冬のおたのしみ会

市立図書館 ☎24-1055

日時 12月15日(土)15:00～16:00
(開場14:45)

出演 すずの会

内容

- ① パネルシアター「きれいなおまど」
- ② 大型絵本「ぼくのくれよん」
- ③ ペープサート「コンコンクシャン」
- ④ 大型紙芝居「ぐりとぐらのおきやくさま」

こども文庫まつり

かもめ図書館 ☎49-7800

年齢別の絵本の読み聞かせ、楽しい折り紙工作をします。

日時 11月23日(祝)14:00～15:30

場所 かもめ図書館

対象 幼児～小学生

人権ポスターコンクール結果

暮らし安全課 ☎33-1383

市内小学生による人権ポスターコンクールを行い、お互いに相手の立場を思いやる心の大切さを訴える作品が254点寄せられました。(敬称略)

金賞 成川絵里子(足柄小学校5年)

銀賞 剣持美玖(国府津小学校5年)

銅賞 八木原楓(国府津小学校5年)

銅賞 林未佑(新玉小学校6年)

入賞作品など85点を、12月4日(火)13:00から10日(月)15:00まで、市役所2階広報展示ロビーで展示します。



金賞: 成川絵里子(足柄小学校5年)

㉔ 児童文化行事参加者募集 ～きらめき子どもアカデミー～

申込 青少年課 ☎33-1736

申込 11月30日(金)までに、住所・氏名・電話番号・学校名・学年を電話で。多数抽選。

※締め切り後も定員に達していない場合は、定員まで先着順。

① とびだすクリスマスカード

日時 12月9日(日)9:30～12:00

場所 かもめ図書館

対象 小学1～6年生20人

② すてきな折り紙

～クリスマスからお正月へ～

日時 12月15日(土)9:30～12:00

場所 マロニエ

対象 小学1～6年生20人

かもめ図書館 読み聞かせ冬のおたのしみ会

かもめ図書館 ☎49-7800

日時 12月1日(土)

出演 すずの会・ピーターパン・おはなしたんぼぼ

● 幼児向け

14:00～14:30(開場13:50)

① パネルシアター「きれいなおまど」

② 大型絵本「ぼくのくれよん」

③ ペープサート「コンコンクシャン」

④ 大型紙芝居「さむがりやのゆきだるま」

● 小学生向け

15:00～15:40(開場14:50)

① パネルシアター「バルボンさんのおうち」

② 絵本「がちょうのペチューニア」

③ おはなしあそび「ライオンがり」

④ 絵ばなし「赤いコートのはなし」

⑤ 大型紙芝居「じごくけんぶつ」

図書館こども映画会

市立図書館 ☎24-1055

かもめ図書館 ☎49-7800

■ 市立図書館(定員:一)

時間 13:30～(開場13:10)

● 11月17日(土)

「世界名作童話全集7」(33分)

ピーターパン／かぐやひめ／いなかのねずみと町のねずみ

● 12月1日(土)

「世界名作童話全集8」(32分)

ピノキオ／ゆきの女王／かさじぞう

■ かもめ図書館(定員:180人)

時間 14:00～(開場13:40)

● 11月24日(土)

「ミッキーマウスとプルート」(9分)

「ピュア島の仲間たち」(38分)

● 12月8日(土)

「いじわる狐ランボー」(15分)

「世界の作曲家ベートーベン」(23分)

※詳しくはチラシなどをご覧ください。

— 絵本の読み聞かせ —

● 市立図書館 ☎24-1055 日時 毎週土曜日15:00～15:30

● かもめ図書館 ☎49-7800 日時 毎週土・日曜日15:00～15:30

毎月第4火曜日10:30～11:00

● 生涯学習センターけやき ☎35-5300 日時 11月24日(土)14:00～15:00



金次郎と語ろう (二宮尊徳学習相談)

申込 尊徳記念館 ☎36-2381

二宮尊徳(金次郎)について一緒に考えながら勉強しましょう。

日時 12月8日(土)9:00~10:00

場所 尊徳記念館

定員 小・中学生20人・先着順

申込 前日までに。



子ども映画会と 金次郎のおはなし

尊徳記念館 ☎36-2381

日時 11月24日(土)10:00~
(開場9:50)

場所 尊徳記念館

定員 60人

- ① わらしべ長者
- ② どんぐり森へ
- ③ 金次郎のおはなし

「二宮金次郎物語」の リレー朗読会

申込 尊徳記念館 ☎36-2381

尊徳生家で「二宮金次郎物語」を朗読し、金次郎の生き方や考え方を学ぼう。

日時 12月8日(土)10:00~11:30

場所 尊徳記念館

講師・共催 二宮尊徳いろいろクラブ

定員 小学生10人(保護者同伴可)

申込 前日までに。先着順。

※朗読本は、尊徳記念館で用意します。

よいこ名作劇場

生涯学習センターけやき ☎33-1881

日時 12月1日(土)10:30~、13:30~

場所 生涯学習センターけやき

定員 各70人・先着順

- ① 注文の多い料理店
- ② 鬼の子と雪うさぎ
- ③ ミッキーマウスのメリークリスマス

子育てひろば おだっこ

子育て支援課 ☎33-1448

乳幼児と保護者がお話をしたり一緒に遊びながら楽しい時間を過ごします。小田原女子短期大学の学生が運営し、いろいろな遊びを用意しています。

日時 11月24日(土)10:00~12:00

場所 社会福祉センター

対象 0~3歳のお子さんと保護者

※車でのご来場はご遠慮ください。

おだっこ ワークショップ

子育て支援課 ☎33-1448

子育てのヒントを教えます。

日時 12月8日(土)10:30~11:30

場所 いずみ

内容 音楽遊び、家庭にあるものを使って遊ぶ

対象 3歳の以上のお子さんと保護者、子育て支援にかかわるかた

申込 氏名・電話番号・人数を書いて小田原女子短期大学(☎23-4090)まで。

マロニエハッピーコンサート

子育て支援課 ☎33-1448

乳幼児と親と一緒に楽しめるコンサートです。子育て中でふだんなかなか音楽と触れ合えないというかたも親子でご参加ください。

場所 マロニエ

日時・出演

- ① 11月16日(金)11:30~12:00
フルート二重奏「ドレミの歌」ほか
- ② 12月13日(木)11:30~12:00
ルミナス・クワイヤー(ゴスペル)「赤鼻のトナカイ」ほか

児童生徒科学展覧会の 特別賞入賞者

学校教育課 ☎33-1684

出品点数は360点(小学校268点、中学校92点)。

身近なものをテーマにし、長期にわたって観察・実験したもので成果を十分発揮した力作ばかりでした。

【小学校特別賞】

◎小学校教育長賞 5点

(以下敬称略)

- お魚大研究 魚の年れいを調べる
(垂水 湊・新玉小5年)
 - アサガオのつるの動き
(鷺見 学・桜井小6年)
 - 紙の橋の研究
(瀬戸いづみ・国府津小5年)
 - カビの発生を防止する食品
(柏木菜帆・曾我小6年)
 - おべんとうをくさらない物って何?
(生月美帆・報徳小5年)
- ◎小学校長会長賞 5点
- さびの研究
(室伏佑香・芦子小6年)
 - 私たちの生活と地球温暖化
(山本純子・早川小5年)
 - 太陽熱のこうか
(田島彩織・町田小4年)
 - 土の性質をさぐる
(田中南帆・久野小4年)
 - ふえるよウキクサ
(滝澤知佳・富水小4年)

【中学校特別賞】

◎中学校教育長賞 4点

(以下敬称略)

- ハサミムシの観察3
(石綿麻央・白山中3年)
 - 酸性雨を調べる~酸性・アルカリ性を調べる~PARTII
(西村健太郎・白鷗中2年)
 - 大解剖The電池world
(若林弘樹・城山中3年)
 - イシクラゲの生態に迫る
(剣持若菜・城北中3年)
- ◎中学校教育研究会長賞 4点
- こんな所に生えている 私が見つけた身近なキノコ
(小倉美紀・白山中1年)
 - 効率の良い風力発電を求めてII
(和田泰・白鷗中3年)
 - ジェットコースターの仕組み
(竹内直矢・国府津中2年)
 - 風力発電を考える
(西田あかね・橋中3年)

12/8±

青少年と育成者のつどい ～中学生の主張発表～

青少年課 ☎33-1731

この機会に、大人は中学生の考えに触れて新鮮な気持ちを取り戻しましょう。また、中学生は自分の仲間たちの考えや自分の世界を広げましょう。

時間 9:30～12:00

場所 生涯学習センターけやき

内容 第1部:中学生の主張発表
第2部:善行青少年等表彰式

12/13(木)～15(土)、12/16(日)

シクラメン品種展示会

フラワーガーデン ☎34-2814

人気の鉢花「シクラメン」の品種展示と即売を行います。



時間

①展示 9:00～16:00

②展示品の即売 10:00～

場所 フラワーガーデン

協力 市内および足柄の生産農家

12/15±

リサイクル・リユースフェア

環境政策課 ☎33-1472

リサイクル家具の販売や施設見学会・市民団体活動紹介などを行います。

時間 9:30～12:00

場所 環境事業センター(駐車場あり)

販売方法 1点ごとに購入希望者が投票、11:00から抽選を行い、購入者を決定します。

※家具はご自分でお持ち帰りください。
※雨天時、市民団体活動紹介は中止。

12/8±

県西地区障害者文化事業 ～つなごう みんなのこころ～

中井やまゆり園 ☎81-0288

障害福祉課 ☎33-1467

時間 10:00～15:30

場所 マロニエ

①講演会/講師:ラブ・ジャンクス

時間 10:30～11:30

②交流会/大道芸人のパフォーマンスなど

時間 13:30～15:30

※バザーや作品展もあります。

12/9(日)

おだわら国際交流ラウンジ “ティーサロン” 「ウィンターパーティー」

申込 文化交流課 ☎33-1703

年末恒例、手作り料理やケーキ、ミニコンサートやゲーム、プレゼントなど、楽しいこといっぱいのパーティーです。

外国籍のかたやお子さんと一緒にの参加も大歓迎です。

時間 12:00～14:00

場所 国際交流ラウンジ

定員 80人・先着順

費用 1,000円(高校生以下のかた、外国籍のかたは500円)

ホスト 小田原海外市民交流会

申込 12月7日(金)までに。



月例イベント

●小田原・港の朝市

事務局 ☎22-4475

水産海浜課 ☎22-9227

期日 11月17日・24日

12月1日・8日・15日

鮮魚 9:00から売り切れまで

鮮魚以外 7:00～10:00

場所 小田原漁港(早川)

●おだわら女性プラザCHAT 茶つと

地域政策課 ☎33-1725

10:00～18:00

(最終日は16:00まで)

○「実用書道展」

11月16日(金)～18日(日)

○「DV防止パネル展」

11月22日(木)～30日(金)

※最終日は正午まで。

○「ちえのわハウス展」

12月7日(金)～13日(木)

●とれたてイチ～野菜の即売会

小田原とれたて倉庫 ☎22-6855

日時 11月18日(日)、12月2日(日)

10:00～16:00

場所 小田原とれたて倉庫

(スポーツ会館隣)

●草花などの即売会

フラワーガーデン ☎34-2814

日時 毎週日曜日10:00～15:00

(小雨決行)

場所 フラワーガーデン

●みどりの園芸相談

～おだわらルネッサンス推進本部事業～

フラワーガーデン ☎34-2814

日時 毎月第3日曜日

○相談 10:00～11:30

○講座 13:30～15:00

場所 フラワーガーデン

●小田原地下街 街かどギャラリー展示

文化交流課 ☎33-1703

●国際交流事業パネル展

11月29日(木)まで

●屋のミニコンサート(毎月第4水曜)

文化交流課 ☎33-1703

日時 11月28日(木)12:30～12:45

場所 市役所

出演 金平千賀子・船橋登美子(ピアノ連弾)

曲目 「小さい秋みつけた」ほか

※出演者を随時募集中。

●小田原競輪開催日 事業課 ☎23-1101

○小田原競輪県組合営後節(FI) 11月15日(木)～17日(土) ※一宮記念併売

○一宮記念(GⅢ)場外 11月18日(日)

○花月園記念(GⅢ)場外 11月22日(木)～25日(日)

○全日本選抜(GI)場外 12月1日(土)～4日(火)

○小田原競輪第8回前節(FI) 12月5日(木)～7日(土) ※大宮FI9レース以降併売
暮れのKEIRINグランプリに向けて熱戦も大詰め!

こちらを切り取って、入場ゲートで提示していただければ入場無料になります。

平成20年2月29日まで有効

平成20年2月29日まで有効



小田原競輪場
無料入場券

1名様
1回限り有効



小田原競輪場
無料入場券

1名様
1回限り有効

お知らせ
相談
税金・補助
募集
イベント
スポーツ
市民プラザ
健康



11/16金

かもめ図書館映画会『三国志』

かもめ図書館 ☎49-7800

第75話

「諸葛亮、最後の北伐、六度祁山へ」

第76話

「諸葛亮、司馬懿を火攻めにす」

第77話

「死せる孔明、生ける仲達を走らす」

時間 14:00～(開場13:40)

定員 180人

※詳しくはお問い合わせください。

①11/17土、②11/18日

農業まつり

農政課 ☎33-1495

時間 ①9:30～16:00

②9:30～15:00

場所 城址公園二の丸広場

即売・展示コーナー

農林畜産物の即売、農家女性団体模擬店、もちつき・ボンマメ実演無料配布、乳牛の展示と牛乳無料配布、おさるぼりりん(エアトランポリン)など

イベント

だんごづくり体験(随時)、みかんジュースづくり体験(随時)、十郎梅干の種飛ばし大会、竹とんぼコンテスト、みかんの数当てクイズ、牛乳豆腐づくり体験、乳牛リードマン体験、農産物セリ市(18日14時～)など

※車でのご来場はご遠慮ください。

※舞台を市民団体に開放します。音響制限など詳しくはお問い合わせください。



11/16金～29木

ゾウのウメ子 還暦お祝いメッセージ展示

観光課 ☎33-1523

10月に城址公園で行ったゾウのウメ子還暦のお祝いイベントが好評につき、引き続き2か所で展示のみ行います。

場所 ①小田原地下街②しみん学習フロア ※②は19日(月)から。

内容 ウメ子の写真やお祝いメッセージ、10月20日に行った写生会での作品の展示など

11/23祝～25日

小学生の税の書道展公開展示

小田原青色申告会 ☎24-2613

入賞全作品(5,522点)を展示します。

時間 9:00～18:00

※25日(日)は17:00まで。

場所 市民会館

11/23祝

かもめ図書館特別映画会

かもめ図書館 ☎49-7800

「素晴らしき哉、人生!」(ドラマ130分)

時間 14:00～(開場13:30)

定員 180人

田舎町でまじめに暮らしていたジョージは、ある不幸に遭い、自殺を試みる。そんな彼の前に、年老いた“天使”が現れた…。<1946年 米作品>

12/1土

こどもエコ☆フォーラム

環境政策課 ☎33-1472

時間 13:30～16:00

場所 生涯学習センターけやき

①[講演]首都大学東京教授 奥真美さん～私たちにできる地球温暖化対策～

②[紹介]体験学習(エコキャンプなど)

③[発表]環境壁新聞

※②、③は地球こども環境アカデミーに参加の小田原市・箱根町・真鶴町・湯河原町の子どもたちが発表します。

11/24土・25日

地区公民館いきいきフェスタ

生涯学習センターけやき ☎35-5300

市内の地区公民館で活動している皆さんによる合唱、民謡、大正琴、舞踊、ジャズ体操、お囃子、カラオケなどの舞台発表と書、絵画、写真、手芸、絵手紙、七宝焼などの作品展示を行います。体験コーナーやゲーム、模擬店など楽しい催しもあります。

時間 10:00～16:00

場所 生涯学習センターけやき

※今回は10回目を記念して、ご来場のお子さん(小学生以下)へのポップコーン無料配布と、「こども映画劇場・くまのプーさん」の上映(25日(日)12:00～)もあります。



12/1土

タウンミーティング

広報広聴室 ☎33-1263

子育て支援について、市長と一緒に考えましょう。

子育てに奮闘しているお母さんやお父さん、これから子育てをするかたなど大歓迎です。

時間 10:00～12:00

場所 いずみ

テーマ 人に優しいまちづくり～小田原の子育て支援について考えよう～

※事前申し込み不要。

※テーマ以外のことも発言できます。

※託児(2歳以上就学前まで)が必要なかたは、11月26日(日)までにお申し込みください。





トレーニングルーム 利用者講習会<12月分>

対象 高校生以上・予約制

①小田原アリーナ ☎38-1144

日時
12月2日(日)・22日(土)9:30~11:00
12月14日(金)18:30~20:00

定員 50人・先着順

申込 11月15日(水)9:00~

②スポーツ会館 ☎23-2465

日時
11月24日(土)、12月12日(水)
18:30~20:00

ちびっ子体操教室 とび箱・鉄棒教室

スポーツ会館 ☎23-2465

●ちびっ子体操教室

日時 1月9日~2月27日の水曜日
15:30~16:30(全8回)

対象 平成13年4月2日~平成15年4月1日生まれの児童35人

●とび箱・鉄棒教室

日時 1月11日~2月29日の金曜日
16:00~17:00(全8回)

対象 平成10年4月2日~平成13年4月1日生まれの児童35人

■共通事項

参加料 5,000円(保険料含む)

申込 12月5日(水)まで(必着)に、往復はがきに、希望教室名・住所・氏名(保護者、本人)・生年月日(本人)・電話番号を書いて郵送で。

1人につき1枚・多数抽選。

〒250-0013 南町1-1-40
スポーツ会館

小田原アリーナの行事予定 <11月15日から12月14日>

小田原アリーナ ☎38-1144

- 11月23日(祝)
小田原オープンバドミントン選手権大会
- 11月24日(土)・25日(日)
杉本フットサル大会
- 12月 2日(日)
ベルマーレフットサル全国リーグ
- 12月 8日(土)
小田原会長杯争奪オープン卓球大会
- 12月 9日(日)
県選手権バレーボール大会
- 12月15日(土)
県西地区バスケットボール中学新人大会

※イベント開催時は、一般利用ができません。

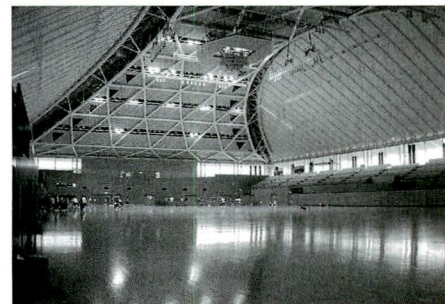

おすすめイベント

城下町おだわらツデーマーチ

城下町おだわらツデーマーチ実行委員会事務局 ☎38-1198

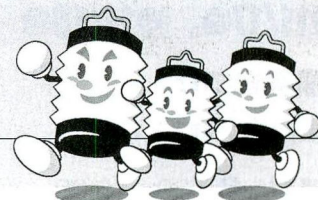

大会当日のお申し込みを心よりお待ちしております! 各コースのスタート会場内「当日受付」のテントまで、直接お越しください。

期日 11月17日(土)・18日(日) コース 17日(土) 小田原コース:30km・20km・10km / 湯河原・真鶴コース:20km
18日(日) 小田原コース:30km・20km・10km・6km / 箱根コース:20km

時間	(17日、18日とも共通)	30kmコース	20kmコース	10kmコース	6kmコース
1	参加受付開始	7:00	8:00	9:00	10:00
2	出発式	7:45	8:45	9:45	10:45
3	スタート	8:00	9:00	10:00	11:00

会場 <スタート> (小田原コース) 城址公園銅門広場
(湯河原・真鶴コース) 湯河原中学校 (JR湯河原駅下車徒歩15分)
(箱根コース) 箱根苑地 (小田原駅からバス60分・料金大人1,150円)
<ゴール> すべてのコースとも城址公園銅門広場

参加費 当日申込は一般2,000円、小中学生100円、未就学児童は無料。

●ゴール後のお楽しみ!

完歩証を受け取り、ハズレなしの抽選へ。景品は地元協賛企業のグッズ、化粧品、和菓子、箱ティッシュなどです。

●せっかくコース ~北原白秋が歩いた童謡コース(10km)~

事前申し込みのウォーカーが対象。16日(金)、銅門広場に12:00までに集合、12:30スタート。参加料300円。

※パンフレットは市役所、アリーナ、マロニエなど市内各公共施設などで配布中です。

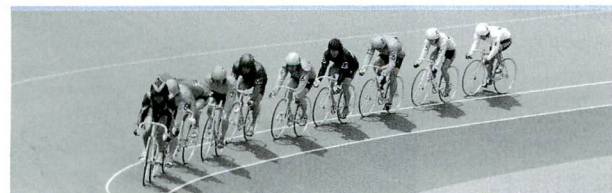

☆小田原けいりん・城下町おだわらツデーマーチ杯(FI)

11月15日(土)~17日(日)

群雄割拠の戦国バンクをお見逃しなく!

※1R発走時間10:50、一宮記念(GⅢ)全レース併売です。

市民の皆さんの活動紹介のコーナーです。問い合わせなどは、それぞれの連絡先へお願いします。掲載希望は発行月の前々月の15日までに(先着順)。営業活動に結びつくものは、掲載できません。

市民プラザ

問 広報広聴室 ☎33-1261

掲載申込先 広報広聴室 ☎32-4640

電子申請・届け出サービスによる申し込み

<https://shinsei-p.e-kanagawa.lg.jp/odawara.html>

★実用書道サークル展

日時 11月16日(金)～18日(日)
10:00～17:00(最終日16:00)
場所 おだわら女性プラザCHAT茶っ
問 実用書道の集い・曾我 ☎42-0157

★家事家計講習会(小田原友の会)

日時 11月16日(金)10:00～11:45
場所 城北タウンセンターいずみ
内容 「くらし上手にならしましょう」
定員 50人
※当日参加可。
費用 350円
託児料 200円(要予約)
申込 飯山 ☎37-1151

★小田原フィルハーモニー交響楽団 第96回定期演奏会

日時 11月18日(日)14:00開演
場所 市民会館
費用 一般1,000円、高校生以下500円
問 木島 ☎36-9439

★竹の子学園 第12回竹の子祭

日時 11月23日(祝)10:00～14:00
場所 竹の子学園(府川)
内容 法人紹介、バザー、模擬店、パン工房ハッピー、アトラクション、作品展、販売、農作物販売など
問 竹の子祭実行委員会 ☎32-7740
Eメール info@takenokogakuen.jp

★シグナス合唱団60周年記念演奏会

日時 12月2日(日)14:00開演
場所 市民会館
内容 オペラ「カヴァレリア・ルスティカーナ」
費用 2,000円(当日券有り)
※前売り販売は井上楽器、平井書店、大村楽器店、伊勢治書店で。
問 高田 ☎74-7813(夜間)

★小田原に深くかかわった島崎藤村を 顕彰する

北村透谷、島崎藤村の背景と作品に光を当てます。
日時 12月2日(日)13:30～15:30
場所 生涯学習センターけやき
定員 70人
申込 小田原の文学に光と風を送る会事務局・日下部 ☎22-7665

★ユニカール教室参加者募集

専用カーペットの上で、「ストーン」を滑らせるように投げ、得点を競う対戦型ゲームです。
日時 12月4日(火)13:30～15:30
場所 スポーツ会館
対象 ①市内、またはその周辺地域に住・在勤・在学の視覚障害者15人とその同伴者
②市視覚障害援助関係ボランティア15人
申込 11月28日(水)までに。
市視覚障害者福祉会・小玉 ☎36-9779

★聖路加国際病院理事長・日野原先生 講演とコンサート

日時 12月4日(火)13:30開演
場所 市民会館
費用 1,000円
申込 往復はがきに郵便番号、住所、氏名、電話番号を記入して郵送で。
〒250-0013 南町3-2-12 樋口方
※定員になり次第、締め切り。
問 樋口 ☎22-0681

★クリスマスソングでエアロ&ストレッチ 無料体験&会員募集

日時 12月6日・13日・20日の各木曜日
①9:25～(子連れ可)
②10:40～
場所 尊徳記念館
対象 初級・初心者(中高年のかたまで)
費用 入会金1,000円、月額3,000円
申込 ①小久保 ☎38-0761
②綾部 ☎37-2050

★湘南ハーモニカサークル発表会

日時 12月9日(日)12:40～16:00
(開場12:00)
場所 市民会館
問 山崎 ☎35-2084

★アンダンテ・ムジク・けやきコーラス コンサート

日時 12月16日(日)14:00開演
場所 生涯学習センターけやき
内容 ヴァイオリン、チェロ、ピアノによる昭和の名曲「千の風になって」ほか
対象 一般40人
費用 500円
※当日席有り。
申込 三谷 ☎・☎35-1663

★小田原少年少女合唱隊

クリスマスチャリティーコンサート
日時 12月16日(日)14:00開演
場所 市民会館
内容 クリスマスの歌、ミュージカルほか
費用 入場料1,500円
※当日券有り。
※12月22日(土)市民会館で隊員募集有り。
問 野寄 ☎32-1197

★ガールスカウト神奈川県第13団 入団説明会&クリスマス会

日時 12月16日(日)15:00～18:00
場所 市民会館
対象 小学生と保護者
申込 瀬戸 ☎74-8537

★お正月市民スキー

日時 12月30日(日)～平成20年1月2日(水)
場所 長野県志賀高原スキー場
定員 60人
費用 大人39,600円
小学生以下37,500円
申込 小田原スキー協会事務局(松浦スポーツ内) ☎24-1855
協会基礎部・久保田 ☎47-1662
ホームページ
http://homepage3.nifty.com/odawara_ski/

★「唱歌・童謡・歌謡」楽しく歌おう24曲

日時 月1回日曜日 9:30～11:30
場所 生涯学習センターけやき
内容 白秋童謡を中心にお話とピアノ伴奏でテンポよく歌います。
費用 参加した日に600円
申込 童謡教育センター ☎48-5702

★羨陶クラブ(陶芸)会員募集

日時 月3回木曜日13:00～16:00
※金曜日に変更の場合有り。
場所 マロニエ
定員 5人
費用 入会金5,000円、月額2,000円
申込 小嶋 ☎48-2618
Eメール yamatest@tba.t-com.ne.jp

★(社)日本スポーツ吹矢協会小田原支部 会員募集

日時 毎週木曜日18:00～20:30
場所 城北タウンセンターいずみ
費用 入会金1,000円 月額2,000円
申込 加藤 ☎22-3230

health

健康



健康カレンダーと
あわせて
ご覧ください

保健センター
☎47-0820

休日・夜間急患診療カレンダー

場所 保健センター

●休日診療

※保険証をお忘れなく!

受付 8:30~11:30(歯科9:00~)
13:00~15:30

	内科	小児科	耳鼻 咽喉科	眼科	歯科
11月18日(日)	○	○	○	○	○
23日(祝)	○	○	○		○
25日(日)	○	○	○		○
12月 2日(日)	○	○	○	○	○
9日(日)	○	○	○		○

●準夜間診療<内科・小児科>

受付 平日19:00~22:00
(土・日・祝日18:00~)

※保険証をお忘れなく!

休日夜間急患診療所 ☎47-0823

休日急患歯科診療所 ☎47-0825

休日夜間急患調剤薬局

☎47-0826

●重症の場合は24時間いつでも

消防署 ☎49-4410

献血

400ml献血にご協力をお願いします。

●イトーヨーカドー

11月18日(日)

12月8日(土)・15日(土)

時間 10:00~12:00、

13:00~16:00

10月15日号でお知らせした17日(土)イトーヨーカドーでの献血は、18日(日)に変更になりました。

12月の健康診査などの予定

●赤ちゃんのための健診・相談など

事業名	対象・実施日など
4か月児健診	平成19年8月生 13・18・26日
8~9か月児健診	取扱医療機関にて
1歳6か月児健診	平成18年5月生 5・14・20日
2歳児歯科健診	平成17年11月生 4・12日
3歳児健診	平成16年5月生 7・11・19日
ママパパ学級	●沐浴コース 10日(月) 夫や家族の参加も 可。電話申込制。
いきいき親子 育児相談	保健センター 6日(木)
親子心理 カウンセリング	電話申込制

時間や持ち物など、詳しい内容は健康カレンダーをご覧ください。

●大人のための相談

事業名	申し込みなど
すこやか健康相談	電話申込制

●はつらつ健康相談

血管年齢・血圧・体脂肪率・健康・栄養相談などを行います。健康手帳をお持ちのかたはご持参ください。

日時・場所

○11月29日(木)9:30~11:30

生涯学習センターけやき

○12月13日(木)9:30~11:30

いずみ

●ママパパ子育て知恵袋メール

妊婦さんから2歳までのお子さんをお持ちのかたに、おばあちゃんの知恵袋のようなメールマガジンをママとパパそれぞれに、保健センターの保健師からお届けします。

申し込み専用アドレスに空メールを
email@mmz.city.odawara.
kanagawa.jp

病院・診療所の相談は 小田原医師会地域医療連携室へ

各医療機関の診療時間・休診日、健診・検査・インフルエンザなどの予防接種の実施医療機関などを紹介します。木曜日の13:00~16:00は、医師が直接お答えします。

日時 月~土曜日 9:00~12:00、
13:00~17:00(日・祝休)

☎47-0833 FAX 49-3766

Ex-ml odtiki@triton.ocn.ne.jp
ホームページ

http://www.odawara.kanagawa.med.or.jp/

㊄子育て応援講座パートⅢ 「すくすく元気!ワッハッ歯」

専門家からのアドバイスを参考に日々の育児について考えてみませんか?

日時 12月4日(火)9:40~11:45

場所 保健センター

対象 講座当日に11か月~1歳2か月までの子どもと保護者40組・先着順(託児有り)

内容 「これならできる!子どものむし歯予防」「なるほど納得、子どもの心みんなどうしてる?1歳児の育児」

※託児の時間と親子で一緒に話を聞く時間があります。

申込 11月30日(金)までに、電話で。

高齢者インフルエンザ予防接種

予防接種を希望するかたは一部公費負担で受けることができます。

期間 平成20年2月29日(金)まで

※できる限り、12月中に接種しましょう。

場所 市内(健康カレンダー参照)、足柄上郡・下郡の取扱医療機関

対象 ●65歳以上のかた●29歳以上65歳未満で心臓やじん臓、呼吸器などに重い障害のあるかた

回数 1回

費用 自己負担:1,000円

(生活保護者世帯は免除・保健センターで免除確認書を発行します)

※詳しくはお問い合わせください。

がん集団検診(電話申込制)

時間・内容・対象などは健康カレンダーを参照。

●乳がん集団検診(マンモグラフィ併用)

11月29日(木)保健センター

12月17日(月)市役所

●子宮がん頸部集団検診

12月17日(月)市役所

●胃がん集団検診

11月20日(火)マロニエ

12月 5日(水)保健センター

基本健診・がん検診を受診する際は!

①取扱医療機関で受診する場合は、あらかじめ電話予約の有無や受診時の指示事項(朝食を取らないなど)を確認しておきましょう。②あくまでも、健(検)診は今の自分の体の状態を確認するものです。何か症状があるときは、医療機関で診察をお受けください。③毎年3月は受診者が多く大変込み合います。早めに受診しましょう。

お知らせ 相談 補金 補助 募集 2508955 小田原市 市役所総合案内 046533 1802 10月1日現在小田原市の人口198,881人 76,520世帯