

# おだわらいふ



## お正月は小田原城で

○天守閣は元旦から

日時 1月1日(祝)9時～17時

(入場は16時30分まで)

入場料 大人400円、

小・中学生150円

○昔なつかしいお正月の遊びを

日時 1月1日(祝)～3日(木)

9時～15時

場所 城址公園本丸広場

※各日先着500人に甘酒サービス有り。



## 悠久の城下町・小田原で、 新たな一年の始まりを…



1/1(祝)～14(祝)

## 新年の書といけばな展

静謐な気持ちで書と花に

親しみましょう。

時間 9時～17時

(入場は16時30分まで)

※7日(月)・14日(祝)は16時まで。

場所 小田原城天守閣



問 観光課 ☎231373

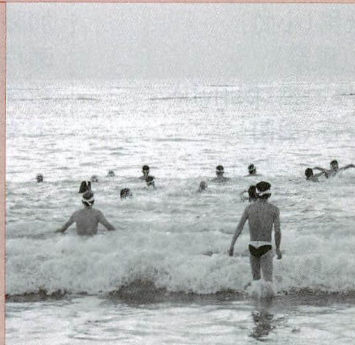

## 1/1(祝) 新春初泳ぎ

初日の出とともに、小田原水泳協会の会員が寒中の海に入り、海の安全と健康を祈願します。

時間 日の出時刻

(6時45分ごろ)

場所 御幸の浜海岸

## 除夜の鐘

問 観光課 ☎231373

日時 12月31日(月)23時45分～

場所 鐘楼(本町1・5・24市民会館隣)



小田原のまちに3000年もの間、時を知らせてきた鐘楼で、108つの鐘を突いてみませんか。

## 歳末火災特別警戒

「火は見る あなたが離れるその時を」

(平成19年度 全国統一防火標語)

問 警防課 ☎494421

今年もあとわずか。何かと忙しくなるこの時期は、気持ちにゆとりがなくなり、火の始末に対する警戒心も薄れがちです。空気も乾燥しますので、火の取り扱いに十分注意してください。火事を起こさないことはもちろんのこと、放火されない環境づくりにも心掛け、火災のない明るい新年を迎えましょう。





## みなさん、おめでとうございます! ~各種表彰~

### 優良産業勤労者

産業政策課 ☎33-1555

11月8日に市の産業の発展と振興に寄与された47人のかたが、優良産業勤労者として表彰されました。(敬称略)

#### 【商工業関係】

鶴田満夫・(株)大西商店  
石山三津治・(株)寝具の店 井上  
内田佳彦・(株)小田原魚市場  
古澤利美・小田原食糧販売協同組合  
半田幸一・小田原青果(株)  
原田光廣・(株)久津間  
久保寺精一・(有)久保寺商店  
諸星定夫・中里クリーニング  
家永満壽子・日本新薬(株)小田原総合製剤工場  
長谷川豊・三共有機合成(株)小田原工場  
尾崎秀一・相日防災(株)  
永井秀明・小田原ガス(株)  
関陽子・ヤギシタ電機(株)  
岡本春雄・ヤギシタ電機(株)  
藤澤洋治・ヤギシタ電機(株)  
石綿利在・(株)鮑屋  
酒井満夫・(株)古川  
高木浩・ライオン(株)小田原工場  
榎本一雄・和泉汽缶工業(株)  
柳澤宏文・(株)美濃屋吉兵衛商店  
島津文代・(株)椎野商事  
石綿学・(株)小田原鈴廣  
古屋孝夫・(株)東華軒  
所沢務・(有)タクミ木工  
杉山一秋・杉山物産(株)  
天野吉政・(株)田中組  
小沼浩平・(株)田中組  
酒井利幸・陽光プランニング  
下田好規・下田畳店  
横溝優・さがみ信用金庫  
山田洋文・さがみ信用金庫  
正井孝一・さがみ信用金庫  
中山義之・(株)まるだい運輸倉庫  
小島三夫・小田原栄興自動車(株)  
山市宣隆・箱根ロープウェイ(株)

#### 【農業関係】

田中康介(久野)  
田島条蔵(中町)  
香川慶治(飯田岡)  
椎野健治(成田)  
川口安雄(国府津)  
星野孝一(曾我原)  
鳥居和子(上曾我)  
眞壁正(上町)  
松本信勝(米神)  
鈴木信利(板橋)

#### 【水産業関係】

小林知江・(有)平安丸  
高橋渉・日渉丸

### 市中学校生徒美術展 教育長賞受賞者

学校教育課 ☎33-1684

授業で作成した、絵画・工芸・デザインなどの作品1,625点の中から、各校1人ずつ選ばれた優秀作品です。(敬称略)

高橋香子(城山中3年)  
和田泰(白鷗中3年)  
渡邊真以(白山中3年)  
鈴木詩織(城南中3年)  
長津香帆(鴨宮中3年)  
佐宗明子(千代中3年)  
野中沙樹(国府津中3年)  
大木麻由(酒匂中3年)  
山口緋沙恵(片浦中3年)  
村岡奈央子(泉中3年)  
陣内まゆみ(城北中3年)  
西田あかね(橋中3年)

### 技能功労者・優秀技能者・ 青年優秀技能者表彰

産業政策課 ☎33-1555

11月8日に、市内在住の技能者で優れた技術を持ち、職種の向上発展に功績のあった22人のかたが表彰されました。(敬称略)

#### 【技能功労者】

造園師及び植木職・鈴木誉巳(田島)  
建築板金業・川瀬英夫(浜町)  
寝具製造職・樽木隆夫(国府津)  
菓子製造師・竜崎忠(扇町)  
水産練製品及び蒲鉾製造工・杉山隆久(南町)  
左官職・小澤秋男(小竹)  
とび職・秋山勉(風祭)  
タイル工・山口与司雄(根府川)  
塗装工・川邊直行(扇町)  
美容師・磯崎ハツ子(栄町)

#### 【優秀技能者】

造園師及び植木職・高田幹人(清水新田)  
畳工・石野悟(久野)  
塗装工・秋重太郎(東大友)  
美容師・池田正一(蓮正寺)  
クリーニング師・鈴木正次(酒匂)

#### 【青年優秀技能者】

造園師及び植木職・相田雄介(早川)  
建築板金業・福原道雄(板橋)  
左官職・沼袋英樹(北ノ窪)  
とび職・枝野裕之(中曾根)  
塗装工・大久保圭介(南鴨宮)  
理容師・松丸憲二郎(曾比)  
美容師・夏目和彰(寿町)

### 優良青少年団体などの表彰

青少年課 ☎33-1731

12月8日生涯学習センター・けやきで、青少年団体の模範活動や、長年にわたる青少年健全育成推進への貢献から、市青少年問題協議会長(市長)に表彰されました。(敬称略)

#### 【優良青少年団体(5団体)】

白鷗中学校生徒会(白鷗学区)  
下曾我学区連合子ども会(下曾我学区)  
国府津学区連合子ども会(国府津学区)  
片浦学区連合子ども会(片浦学区)  
富士見学区連合子ども会(富士見学区)

#### 【青少年育成推進者(19人)】

田嶋建一(浜町)  
藤澤慶子(板橋)  
加藤孝之(早川)  
杉山英人(栄町)  
松本幸江(浜町)  
寺澤晃(清水新田)  
伊藤初恵(早川)  
横山けい子(曾比)  
櫛引政司(国府津)  
渡邊也寸志(堀之内)  
富松国雄(中村原)  
青木捷夫(早川)  
富田幸治(曾比)  
中嶋政和(堀之内)  
守屋光人(中町)  
秋山洋子(中里)  
多田悦子(中村原)  
鍵和田きく江(小台)  
代田隆司(小八幡)  
【青少年育成功労者(5人)】  
天利静子(中町)  
加藤智子(穴部)  
瀬戸昌子(中町)  
石塚靖夫(国府津)  
本木忠一(飯田岡)

#### <ON AIR情報>

毎日、暮らしの情報・まちづくり情報などを楽しく詳しくお届けします。

●小田原ケーブルテレビ9ch・15ch  
「議会放送」

12月22日(土)・23日(祝)  
10:00~(予定)

F1M いつもいっしょ  
おだわら 78.7 MHz  
http://fm-odawara.com/





## 「自分時間手帖」別冊 チャレンジさん冬号の発行

生涯学習センターけやき ☎33-1881

「自分時間手帖」別冊チャレンジさん(冬号)を発行します(12月中旬予定)。12月～平成20年5月までの講座・イベント情報を盛り込みます。

けやき、国府津学習館、尊徳記念館、マロニエ、図書館などの市施設や市内小・中学校に配布しますので、ぜひご覧ください。

## 国民健康保険料・ 介護保険料の「納付済額」

保険課 ☎33-1834

確定申告や市県民税申告などの際に、社会保険料控除の資料として利用できる平成19年分の「納付済額のお知らせ」(ハガキ)を1月下旬に送ります。配偶者やそのほかの親族の保険料を納めた場合は、実際に納めたかたが、その分も含めて申告することができます。ただし、介護保険料を特別徴収(年金からの天引き)で納めているかたは、本人のみの控除申告しか適用されません。

※介護保険料を1年間通して全額特別徴収(年金からの天引き)で納めているかたは、市から介護保険料の納付済額のお知らせを送っていません。年金支払者(社会保険庁など)から届く公的年金などの源泉徴収票をご利用ください。

【担当課がわからないときは】

総合案内 ☎33-1302

## 市職員の職員数と給与の状況

職員課 ☎33-1242

市では、1,896人の職員が、市民の皆さんの生活を豊かにするために、医療、福祉、土木、消防などさまざまな分野で働いています。

### 【職員数の状況】

平成8年度から職員数の適正化に取り組み(第1次適正化計画)、ピークだった平成6年4月から平成19年4月までの間に442人削減しました。

現在は、第4次適正化計画を実施しており、市民サービスの水準を維持しながら、事務事業の見直し、委託・民営化の推進、再任用職員などの活用、新規採用者数の抑制などを図り、平成22年度までに65人を削減し、1,831人以下を目指しています。

区分	平成6年	平成19年	平成22年(目標)
職員数(各年度4月1日現在)	2,338人	1,896人	1,831人以下
増減数(対平成6年度比較)	—	△442人	△507人以上
増減率(対平成6年度比較)	—	△18.9%	△21.7%以上

### 部門別職員数の状況(各年度4月1日現在)

部門	平成18年			平成19年	
	平成18年	平成19年	増減数	平成6年	対平成19年比較
一般行政	863人(7)	838人(11)	△25人(4)	1,079人	△241人
教育	217人(1)	214人(1)	△3人	328人	△114人
消防	204人	204人		215人	△11人
病院、水道など	626人(1)	640人(5)	14人(4)	716人	△76人
合計	1,910人(9)	1,896人(17)	△14人(8)	2,338人	△442人

※( )内は、再任用短時間勤務職員で外数です。

### 【職員の給与の状況】(平成19年4月1日現在)

#### 職員の平均給料月額などの状況

区分	一般行政職			技能労務職		
	平均年齢	平均給料月額	期末・ 勤勉手当	平均年齢	平均給料月額	期末・ 勤勉手当
市	42.6歳	346,722円	4.45月分	49.7歳	326,200円	4.45月分
国	40.7歳	325,724円		48.8歳	287,094円	
県	44.5歳	375,559円				

#### 特別職の報酬などの状況

区分	給料月額など	期末手当
給料	市長	988,000円
	副市長	817,000円
	収入役・教育長	706,000円
報酬	議長	586,000円
	副議長	511,000円
	議員	475,000円

※職員の給与、任免、勤務条件などについて詳細な状況を公表しています。詳しくは、市ホームページをご覧ください。行政情報センター(市役所4階)でもご覧いただけます。

## 久野霊園行き 直通臨時バスの運行

箱根登山バス(株)小田原バス営業所  
☎35-1271

久野霊園行きの臨時バスを2便運行します。年末のお参りにご利用ください。

期日 12月28日(金) ※雨天運休  
発車場所と時刻

行き 小田原駅西口発9:00、11:00

帰り 久野霊園発10:20、12:20

料金(往復)

大人1,200円 小人700円

### 【おわびと訂正】

広報おだわら12月1日号の記事に誤りがありましたので、おわびして訂正いたします。

●7ページの「民生委員児童委員、主任児童委員名簿」のうち、主任児童委員の正しいお名前は、新玉地区は山崎由起子さん、大窪地区は川向由起子さんです。

●15ページの「市の施設などの休みの表」のうち、片浦診療所は1月5日(土)、6日(日)は休みです。



## 小船森土地区画整理地内の住宅地(保留地)を先着順で売ります

申込 小船森土地区画整理組合 ☎43-4755  
都市計画課 ☎33-1592

販売箇所は現地でご覧になれます。詳しくは組合事務所までお問い合わせください。市ホームページでも情報提供しています。

面積 130㎡(約39坪)～338㎡(約102坪)

価格 1,420万円～3,550万円

交通 国府津駅または二宮駅下車、バス約11分、徒歩約2分

## 市有地・土地開発公社保有地を売ります

管財契約課 ☎33-1333  
土地開発公社 ☎33-1402

市有地と土地開発公社保有地を、抽選または入札で売却します。

詳しいパンフレットは管財契約課で配布しています。

市ホームページでもご覧になれます。

## 中小企業の福利厚生は共済会で

市勤労者共済会 ☎33-1852

勤労者共済会(愛称:スマイル共済会)は、中小企業で働く従業員の皆さんの福利厚生事業を行っています。

事業主は事業所のイメージアップ、従業員の確保・定着が図れ、従業員は各種給付金・助成金・生活資金融資が受けられるほか、通常より安い料金で各種施設が利用できるなど有利な特典がいっぱいです。

## 「ねんきん特別便」の送付を開始

社会保険事務所 ☎22-1391

だれのものか特定されていない年金記録5,000万件の名寄せの結果、記録が結びつくと思われるかたに、その内容と加入履歴を12月から順次送ります。加入履歴を確認した結果、記録の訂正が必要なかたは、社会保険事務所に直接または電話でご相談ください。なお、相談の際には送付された加入履歴をご用意ください。

## 工業統計調査にご協力を

県統計課 ☎045-210-3221  
総務課 ☎33-1295

経済産業省による「工業統計調査」が12月31日に行われます。調査の結果は、工業活性化の基礎資料になります。

### 調査の対象

製造業を営むすべての事業所

### 調査の内容

従事者数、製造品出荷額、原材料使用額など

### 調査の方法

12月中旬から1月中旬にかけて統計調査員が調査対象の事業所に伺い、調査票を配布して、後日回収します。

提出された調査票は、厳重に管理され秘密は守られます。

調査票の内容は、統計作成の目的以外に使用することは固く禁じられており、記入内容が漏れることはありませんので、安心してご提出ください。

## 3ない運動

～贈らない・求めない・受け取らない～

選挙管理委員会事務局  
☎33-1741

### 贈らない

政治家や候補者などは、選挙区内の人に寄附をしてはいけません。

### 求めない

選挙区内の政治家や候補者などに寄附を求めたり、寄附をするように勧めてはいけません。

### 受け取らない

選挙区内の政治家や候補者などから寄附を受け取ってはいけません。

●平成20年5月任期満了の小田原市長選挙にかかる特定会社などの寄附制限

市と特定の関係がある会社などは、小田原市長選挙に関する寄附、もしくは政治活動に関する寄附が禁止されていますのでご注意ください。

●明るい選挙書道作品コンクール  
市内小学校5年生を対象に、明るい選挙を実現するため、作品を通して選挙人に訴えようとする事業です。詳しくは各小学校に送る応募要領をご覧ください。

## 12月11日(火)～20日(木)『年末の交通事故防止運動』実施中

暮らし安全課 ☎33-1851

### スローガン

「無事故で年末 笑顔で新年」

### 重点

- ①飲酒運転の根絶
- ②歩行者(特に高齢者)と自転車の交通事故防止
- ③シートベルトとチャイルドシートの正しい着用の徹底

## 1月10日は110番の日

小田原警察署 ☎32-0110

●110番通報は、道路交通標識で事件・事故を目撃した、また関係者となってしまった、110番通報したが自分の居場所が分からないという場合は、道路交通標識を活用してください。標識のポールには交通標識番号があり、この番号を伝えればあなたの現在位置がすぐに分かります。

●110番は緊急電話です  
一般相談などは「#9110」番へ。

## 市防犯のつどい

暮らし安全課 ☎33-1396

日時 12月15日(土)10:00～11:30

場所 市民会館

講演 聖徳大学准教授  
真壁坤子さん

内容 地域の防犯活動の進め方と子どもの安全について

※申込不要です。

## 市職員などをかたる不審電話にご注意を

保険課 ☎33-1834

「保険料の過払いがあるので銀行の口座を教えてください」「小田原福祉事務所のものだが、還付金が4万円あり東京で預かっている。折り返し電話が欲しい」などの不審電話が相次いでいます。このような問い合わせがあったら、保険課までご連絡ください。

西さがみを空中散歩。

西遊季

検索

CLICK!





news

# お知らせ

市からのお知らせなど

## 空き地の管理は適正に

環境保護課 ☎33-1486

空き地を適正に管理せずに放置すると、雑草などが生い茂り、不法投棄を招くおそれがあります。また、雑草が枯れると火災の原因にもなります。定期的な草刈りや侵入防止の柵を設けるなど、適正な管理に努めましょう。

## 大掃除でもごみの分別を

環境政策課 ☎33-1471

大掃除をしてごみの量が多くなってしまうと、つい分別もおろそかになりがちです。事前に「ごみ資源の分け方ガイド」などで分別方法をもう一度確認しましょう。面倒でも分別を怠らず、紙やプラスチック容器などの資源になるものを燃せるごみに入れないようにしましょう。「ごみと資源の分け方ガイド」は市役所などで配付しているほか、市ホームページでもご覧になれます。

## 家屋を取り壊したかたへ

資産税課 ☎33-1371

家屋(車庫や倉庫を含む)を取り壊した場合にはご連絡ください。また、法務局に登録されている家屋を取り壊した場合には、法務局で滅失登記の手続きが必要になります。

## 宝くじの助成金で印刷機を購入

地域政策課 ☎33-1389

自治会総連合が宝くじの助成を受けて購入し、橋タウンセンターこゆるぎ内に設置しました。この印刷機の設置により、大量の印刷物発行が可能になり、地域内の広報や啓発活動などが活発になることでしょう。

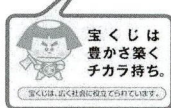

## 成人のつどい ~新成人のみなさんへ~

青少年課 ☎33-1724

2008年に成人を迎える皆さん、おめでとうございます。当日は12月中旬に郵送する案内状をお持ちください。

日時 1月14日(祝)11:00~12:30  
(10:00受付)

場所 市民会館

対象 昭和62年4月2日から昭和63年4月1日生まれで、平成20年1月1日現在本市に住民登録があるかたと外国人登録されているかた

## 足柄駅周辺を自転車等放置禁止区域に指定

暮らし安全課 ☎33-1851

市では、放置自転車解消のため、駅前などの放置自転車が集中する場所について自転車等放置禁止区域の指定を進めています。このたび足柄駅周辺を指定します。平成20年2月15日以降、区域内の公共場所(駅前・道路など)に放置されている自転車などは保管場所へ移動します。

対象 自転車・原動機付自転車(50cc以下)

保管場所 東町自転車等保管場所  
☎35-0850



凡例  
放置禁止区域は、□のうち公共の場所をいう。  
①足柄駅第1自転車駐車場  
②足柄駅第2自転車駐車場

## 配偶者暴力防止法の改正

地域政策課 ☎33-1725

子育て支援課 ☎33-1454

配偶者暴力防止法が平成20年1月11日から変わります。

保護命令制度の拡充、市町村に対する基本計画策定の努力義務などを定めた配偶者暴力防止法の一部改正法が、平成19年の通常国会で成立し、7月11日に公布されました。

### 改正の主な内容

- ①保護命令制度の拡充
  - ①生命または身体に対する脅迫を受けた被害者に係る保護命令
  - ②電話などを禁止する保護命令
  - ③被害者の親族などへの接近禁止命令
- ②市町村基本計画策定の努力義務など  
※詳しくはお問い合わせください。

内閣府では配偶者からの暴力被害者支援情報サイトを開設しています。

<http://www.gender.go.jp/e-vaw/>

## 母子家庭や父母のいないお子さんのための修学資金などの貸付

子育て支援課 ☎33-1454

- 就学支度資金  
(39,500円~58万円)  
小学校、中学校、高等学校、短大、大学、高等専門学校、専修学校、各種学校の入学金、制服代などの資金。
  - 修学資金  
(月額18,000円~54,000円)  
高等学校、短大、大学、高等専門学校、専修学校の授業料、教材費、交通費などの資金。
  - 修業資金(月額5万円、3年間まで)  
事業の開始、または就職に必要な知識技能を習得するための資金。各種学校の授業料など。また、高校3年生が就職の際に自動車運転免許の取得が必要とされる場合は要相談。
  - 就職支度資金(10万円まで)  
就職するために必要な衣服、靴などを購入する資金。
- 申込 申請の条件や貸付金の時期など、詳しくは母子自立支援員にご相談ください(事前に電話予約をお願いします)。



▶▶▶ consultation/tax & assist

# 相談/税金・補助

500 100 10 \$ ¥

各種相談、納税・年金・各種手当について

## 農地活用相談

都市計画課  
☎33-1592 FAX 33-1579

市街化区域内農地の抱えている問題や将来の活用などをご相談ください。  
都市計画課で随時相談をお受けします。電話、ファクスでの問い合わせ可。

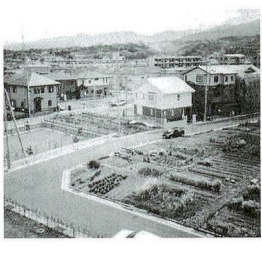

## 児童相談・女性相談

子育て支援課 ☎33-1454

### ●女性相談

夫婦間のトラブルや家庭内の問題、経済的な問題など女性が抱えるさまざまな悩みを女性相談員がお受けします。まずはお電話ください。(秘密厳守)

日時 月・水・木・金曜日9:00~17:15

### ●児童相談

児童の発達や子育てについてのさまざまな悩みなどの相談を児童相談員がお受けします。(秘密厳守)

日時 月・火・木・金曜日9:00~17:15

## 市民相談<1月>

暮らし安全課 ☎33-1383

場所 市役所  
土・日曜日、祝日を除く

一般	休日を除く毎日 9:00~11:00 13:00~16:00
心配ごと	毎週月曜日 13:00~15:30
法律(予約制)	毎週水曜日 13:30~15:30
教育	毎週金曜日 9:00~11:30
人権擁護	8日(火)13:00~15:00
登記	10日(木)13:30~15:30
税務	15日(火)13:30~15:30
行政苦情	17日(木)13:30~16:00
宅地建物取引	24日(木)13:30~15:30

場所 マロニエ

一般相談	8日(火)14:00~19:00
------	------------------

- ※相談内容をよく整理しましょう。
- ※一般相談では、相続、離婚、借金返済など生活にかかわる軽易な法律相談を、嘱託相談員がお受けします。
- ※法律相談は弁護士による相談です。

## まちづくりに関する相談

まちづくり景観課  
①☎33-1573 ②☎33-1307

### ①景観アドバイザー相談

建築物や工作物、広告物などのデザイン、色彩、緑化などの相談を景観アドバイザーがお受けしています(実際の設計などは行いませんので、ご了承ください)。

### ②まちづくり支援窓口

良好な居住環境を守り育てるための地区計画や建築協定などの制度の活用についての相談をお受けしています。

## 建築等紛争相談

まちづくり景観課  
☎33-1307 FAX 33-1579

中高層建築物などの建築により生じる日照や通風、工事中の振動・騒音など生活環境への影響について、近隣住民のかたと事業主との話し合いや解決に向けた相談を紛争相談員がお受けしています。

日時 毎週木曜日10:00~16:00  
(予約制)

場所 市役所

## 耐震診断と耐震補強工事を補助

建築指導課 ☎33-1433

市民の皆さんが所有し、居住する木造住宅で次の条件のすべてに該当する場合は、耐震診断と耐震補強工事の費用の一部を補助します。

- ①昭和56年5月31日以前に建築された一戸建、2世帯住宅または併用住宅であるもの(昭和56年6月1日以後に増築されたものを除く)
- ②2階建以下であるもの
- ③木造在来軸組工法であるもの

### ●かながわ休日消費生活相談●

土・日曜日、祝日  
(10:00~16:00)

### ●かながわ夜間消費生活相談●

毎週水曜日  
(16:00~19:00)

☎045-314-5586

【電話相談のみ】

暮らし安全課には市民相談と消費生活相談の二つの相談窓口があります。

相談内容によって二つの窓口で役割分担をしていますので、日常生活で困ったな! ちょっと相談したいな! と思ったときにぜひお電話ください。

### 【活用方法】

右の点線の枠を切り取って家庭の中の見やすい場所に貼って活用してください。

◆怪しい訪問販売・電話での勧誘 おやっ?! と思ったら…消費生活相談へ

## 西さがみ連邦共和国消費生活センター

相談電話 ☎33-1777

(9:30~12:00/13:00~16:00)

◆多重債務相談、日常生活にかかわる法律問題や悩みごと・困りごとなどの相談は…市民相談室へ(各種相談あります)

市民相談室 ☎33-1383





## おだっこ ワークショップ

子育て支援課 ☎33-1448

小田原女子短期大学の先生が子育てをするためのヒントを楽しく教えます。

日時 1月19日(出)10:30~11:30

場所 いずみ

内容 身近な物を使い工作を楽しもう

対象 未就学のお子さんと保護者、子育て支援にかかわるかた

申込 氏名・電話番号・人数を書いて小田原女子短期大学(☎23-4090)まで。

## キャンパスシティおだわら

生涯学習センター ☎33-1711

あなたの学びを市が認定するシステムです。対象事業は、記事中に **㊦**(必修)または **㊧**(自由)と表示しています。生徒手帳は市役所、生涯学習センターけやき、尊徳記念館、しみん学習フロア、マロニエ、いずみで入手できます。市ホームページもご覧ください。

## ㊦金次郎と語ろう

(二宮尊徳学習相談)

申込 尊徳記念館 ☎36-2381

二宮尊徳(金次郎)について一緒に考えながら勉強しましょう。

日時 1月12日(出)9:00~10:00

場所 尊徳記念館

定員 小・中学生20人・先着順

申込 前日までに。



## 子育てひろば おだっこ

子育て支援課 ☎33-1448

乳幼児と保護者がお話をしたり一緒に遊んだりしながら楽しい時間を過ごします。小田原女子短期大学の学生が運営し、いろいろな遊びを用意しています。

日時 12月22日(出)、1月12日(出)

10:00~12:00

場所 社会福祉センター

対象 0~3歳のお子さんと保護者

※車での来場はご遠慮ください。

## ぴよぴよくらぶ

青少年課 ☎33-1736

ボランティアスタッフが楽しい季節の遊びを月替わりで用意しています。

パパもママも一緒に楽しみましょう!

毎月第2木曜日(原則)に開きます。

日時 1月10日(木)10:00~11:30

(受付9:45)

場所 マロニエ

対象 入園前のお子さんとそのご家族

費用 50円(保険料・材料費)

## ㊧子ども映画会と金次郎のおはなし

尊徳記念館 ☎36-2381

日時 12月22日(出)10:00~(開場9:50)

場所 尊徳記念館

定員 60人

①かさこ地ぞう

②北風と太陽

③金次郎のおはなし

## 図書館こども映画会

かもめ図書館 ☎49-7800

■かもめ図書館(定員:180人)

時間 14:00~(開場13:40)

●12月22日(出)

「小公女セーラ」(30分)

●1月12日(出)

「ぼけっとの海」(11分)

「くまのプーさん イーヨのおたん

じょう日」(28分)

## ㊧児童文化行事参加者募集 ~きらめき子どもアカデミー~

申込 青少年課 ☎33-1736

申込 1月10日(木)までに。

締め切り後も定員未満の場合は定員まで先着順。

①楽しい陶芸教室

1月26日(土)10:00~15:00、かもめ図書館、小学1年~中学3年生30人

②冬の夜空をながめてみよう

1月26日(土)18:30~20:30、城山陸上競技場、小学1年~中学3年生15人 ※親子参加が条件。

③自然観察会に行こう2

2月2日(出)9:00~12:00、辻村植物公園、小学1年~中学3年生20人 ※低学年は親子参加が条件。

## ㊧「二宮金次郎物語」のリレー朗読会

申込 尊徳記念館 ☎36-2381

尊徳生家で「二宮金次郎物語」を朗読し、金次郎の生き方や考え方を学びましょう。

日時 1月12日(出)10:00~11:30

場所 尊徳記念館

講師・共催 二宮尊徳いろいろクラブ

定員 小学生10人(保護者同伴可)・先着順

申込 前日までに。

※朗読本は、尊徳記念館で用意します。

## よいこ名作劇場

生涯学習センターけやき ☎33-1881

日時 1月12日(出)10:30~、13:30~

場所 生涯学習センターけやき

定員 各70人・先着順

①しあわせの王子

②おおきなかぶ

③ねずみさんのおんがえし

— 絵本の読み聞かせ —

●市立図書館 ☎24-1055

毎週土曜日15:00~15:30

●かもめ図書館 ☎49-7800

毎週土・日曜日15:00~15:30

毎月第4火曜日10:30~11:00

●生涯学習センターけやき ☎35-5300

12月22日(出)14:00~15:00



# きらめき☆おだわら塾フェスティバル

申込 生涯学習センター けやき ☎33-1711

生涯学習ボランティア「きらめき☆市民教授」によるイベントです。

今回は、お子さんにスポットを当てた講座(表中●)や親子でも参加できる講座(表中■)、大人向けの講座(表中○)など盛りだくさん。スタンプラリー(表中▲)でシールを集めて、楽しい1日を過ごしましょう! 詳しくは、市施設にあるチラシ・ポスターをご覧ください。

期日 1月26日(土)・27日(日) 場所 マロニエ

申込 講座は12月17日(月)から、電話または電子申請で事前申込・先着順。ミニ講座・スタンプラリー・公演は申込不要、入場自由。

曜	形態	時間	内容・定員・費用	きらめき☆市民教授	対象
26日 土	C講座	10:00~10:50	1:プリザーブドフラワーでデザート作り・10人・1,000円	斉藤敦子	● ■
		10:00~12:00	2:藤工芸(バレンタインのプレゼント入れ)・20人・450円	鈴木美奈子	● 小学5年~ ○
			3:プリザで作るモダンなチェアアレンジ・10人・1,500円	加藤智恵子	○
			4:金次郎お兄ちゃん物語・20組・20円	石田賢造	● ~小学2年 ■
			5:「つのおし」帯結びを楽しむ・10人・無料	鹿嶋リチ子	○
		10:00~15:00	6:そば打ち体験・午前午後各5組・1,000円	笠川哲	● ■ ○
		13:00~15:00	7:十二支に秘められた5つのパワー・20人・200円	浅野守	○
			8:あなたもマジシャンに・16人・300円	小田原奇術クラブ	○
			9:かわいいプリザーブドバラアレンジ・10人・1,000円	大内明子	● ■ ○
			10:日本舞踊に挑戦・6人・無料	安田秀雄	● ■
	ミニ講座	10:00~12:00	ミニミニ花束を作ろう・定員なし・200円	大内明子	▲ ● ■
		10:00~15:00	コラージュ:貼り絵でコミュニケーション・定員なし・無料	西湘カウンセリング研究会	● ■ ○
			手すきはがき作り・定員なし・無料(はがき2枚目から15円)	リサイクルネットワーク水樹	▲ ● ■ ○
			折り紙で作る天空を飛ぶペガサス・定員なし・無料	松原武三	● ■ ○
DECOクレイクラフトでフクロウをつくろう!・定員なし・200円			本間一江	● ■ ○	
環境実験をしてみよう・定員なし・無料	村越弘和	▲			
公演	10:00~12:00	連続講座発表(日本舞踊)	安田秀雄	● ■ ○	
	14:00~15:00	みんなで歌う大正琴コンサート(定員なし・入場自由です)	内野和子	● ■ ○	
27日 日	C講座	10:00~10:50	11:バンド講座(※中学・高校生可)・1団体・無料	村越弘和	● ○
		10:00~12:00	12:下田隼人の処刑と大庄屋~事件は史実か~・35人・100円	石井啓文	○
			13:バレンタインのミニアレンジ(プリザーブドフラワー)・10人・2,000円	斉藤敦子	■ ○
			14:やさしい俳画一日教室・10人・100円	谷畑吉章	■ ○
			15:ヒーリングヨーガ・15人・無料	日下部豊子	○
			16:さわやか太極拳・30人・無料	辻村茂子	■ ○
		10:00~15:00	17:もう一度考えようリサイクル・午前午後各20組・無料	萌木の会	■ ○
		11:00~12:00	18:体で遊ぼうジュニア3B体操・15人・無料	宮崎かよ子	● ■
		13:00~13:50	19:女性のための護身術・20人・無料	日本国際空手協会同士會	● ■ ○
		13:00~15:00	20:親子で学ぶ健康体育(4,5歳児向け)・10組・無料	栗本啓司	● ■
	21:魏志倭人伝と邪馬台国・20人・60円		中村通男	○	
	22:朗読「外郎売の口上」・10人・100円		高井征子	○	
	23:誰にでもできる空手道・20人・無料		日本国際空手協会同士會	● ■ ○	
	14:00~15:00	24:親子で学ぶ健康体育(6~9歳向け)・10組・無料	栗本啓司	● ■	
ミニ講座	10:00~13:00	モザイクタイルで小物を作ろう!・定員なし・100円	太田妙子	▲ ● ■	
	10:00~15:00	折り紙で作る天空を飛ぶペガサス・定員なし・無料	松原武三	● ■ ○	
	13:00~13:20	メタボ解消簡単ストレッチ・20人・無料	山口敦子	● ■ ○	
公演	11:00~12:00	こころなごむハーモニカ演奏	佐川久也	● ■ ○	
	12:30~12:45	空手演武	日本国際空手協会同士會	● ■ ○	
	13:30~14:20	ふしぎ? 不思議マジックショー	小田原奇術クラブ	● ■ ○	
	14:30~15:00	楽しいマリンバコンサート	鈴木あさみ	● ■ ○	
両日	ミニ講座	26日は	筆文字大好き・定員なし・無料	堤千恵子	▲ ● ■
		10:00~15:00	この赤ちゃんは女? 男?・定員なし・無料	おだわら輝く女性のネットワーク	▲ ● ■
		27日は	楽しいマジックをやってみよう・1回につき10人・無料	小田原奇術クラブ	▲ ● ■
		10:00~13:00	ボードゲームで頭の体操・定員なし・無料	柳瀬順示	▲ ● ■
展示	10:00~15:00	草月流いけ花(正井清楽、穂坂梅楽)、紙芝居の展示(おだわらシルバーらっこの会)、折り紙のいろいろ(松原武三)、スケッチングウォーク(松野光純・画歩人)、書(堤千恵子)、タペストリー(安多耶須子)、しゅんこうちぎり絵(今井輝子)、草絵作品(草絵の会)、フラワーアレンジ(斉藤敦子)、編物作品(香川浩子)、ビーズフラワー(加藤あんこ)、俳画作品(谷畑吉章)環境関連ほか		● ■ ○	



recruitment

# 募集

人員、作品、講座、教室・講習会などの募集

## 郷土文化館特別展 「干支にちなむ子展」作品

郷土文化館 ☎23-1377

出品を希望されるかたは、期間内に郷土文化館まで作品をお持ちください。

期日 1月9日(水)～15日(火)9:00～17:00

### 【干支にちなむ子展】

期日 1月26日(土)～2月17日(日)  
9:00～17:00

場所 郷土文化館

※特別展開催に伴い、1月16日(水)～2月29日(金)は1階展示室の一部が展示観覧できません。

## 認知症の理解と援助

(社)認知症の人と家族の会

☎044-522-6801

(月・水10:00～16:00)

高齢介護課 ☎33-1864

介護方法や地域での対応を学びます。

日時 1月20日(日)13:30～

場所 保健センター

定員 200人

講師 神奈川川崎幸クリニック院長  
杉山孝博先生

※ご本人同伴も可。詳しくは社認知症の人と家族の会へお問い合わせください。

## 臨時職員台帳への登録希望者

学校保健課 ☎33-1694

登録者には、臨時職員が必要になり次第、随時連絡をします。採用の時期は未定です。

職種	仕事の概要	勤務時間	賃金
臨時栄養士	学校給食の栄養士(週5日勤務)	1日8時間	日給7,600円
給食作業員	学校給食の調理作業(週5日勤務)	時間パート	時給790円
米飯パート	米飯給食実施日の洗浄作業(週2日勤務)		
受入パート	学校給食センターなどから運ばれる学校給食の受取作業・食器の洗浄作業・学校給食センターなどへの食器の返送作業(週5日勤務)		
給食作業員・受入パート(フリー)	給食作業員および受入パートの中、長期の欠員補充		

対象 いずれも55歳くらいまでのかた、またはそれぞれの業務に経験のあるかた(臨時栄養士は、栄養士の資格のあるかた)

申込 履歴書に必要事項と希望職種(複数でも可)を書いて郵送で。

〒250-8555 小田原市学校保健課

## ① フラワーガーデンの園芸教室

申込 フラワーガーデン ☎34-2814

① ギフトアレンジメント(成人式などのお祝いとして生け花をアレンジ)

(講師:大村侑子さん)

1月9日(水)10:00～11:30

② カラフルオアシスと生花のアレンジ

(講師:フルールBell)

1月26日(土)13:30～15:00

費用 各3,000円

申込 ①1月4日(金)、

②1月18日(金)までに。

## ハッピーライフ参加者

申込 健康づくり課 ☎47-0820

「出会いときっかけづくりの語り合いコンパ(集い)」です。さまざまな交流を深めてみませんか。

日時 1月12日(土)11:00～14:00

場所 ヒルトン小田原リゾート&スパ

内容 交流会・ランチビュッフェ

参加費 2,500円(税込)

対象 20～30代50人・先着順

## 普通救命講習I

警防課 ☎49-4440

AEDの使用方法、心肺蘇生法、止血法などの応急手当を学びます。

日時 1月14日(祝)9:00～12:00

場所 消防本部

対象 市内在住・在勤の中学生以上のかた20人・先着順

申込 講習日の1か月前から5日前までに電話で申し込み、講習日の5日前までに申請書を最寄りの消防署へ。

※詳しくはお問い合わせください。

## ① 成人学校 受講者

生涯学習センターけやき ☎33-1881

① プロの手ほどき

“ガーデニングと家庭菜園”

3月1・8・15・22日13:30～15:30

／講師:菊池紀夫さん(元平塚農業高等学校教諭)／1,600円

② 水墨画講座「趣味と教養の充実」

2月5・12・19・26日、3月11日13:30

～15:30／講師:西山慶子さん(水墨画講師)／3,000円(テキスト代含む)

③ わたしへのごほうび

「子育てをもっと気楽に」

2月19・26日、3月3・10・17日10:00

～12:00／講師:萩原なつ子さん(立教大学准教授)、岡智子さん(アーサーティプトレーナー)／2,000円

場所 生涯学習センターけやき

対象 市内在住・在勤・在学の16歳以上のかた・多数抽選

定員 ①③30人、②20人

申込 1月10日(休)まで(消印有効)に、往復はがきに住所・氏名・電話番号・希望講座名を書いて郵送で。

〒250-8555

小田原市生涯学習センターけやき

※詳しくは、市施設にあるチラシ参照。

## 味噌づくり体験交流会

農政課 ☎33-1494

日時 1月12日(土)10:00～12:00

場所 マロニエ

※配布は1月9日(水)10:00～11:00

費用 3,000円(でき上がりみそは約4kgを持ち帰り)

定員 30人・先着順

申込 12月26日(水)までに。

※事前に大豆を配布し、その際に主催者が煮方を教えます。当日は煮た大豆をご持参ください。



## 西湘地区就職面接会

公共職業安定所 ☎23-8609

商工会議所 ☎23-1811

産業政策課 ☎33-1514

企業の人事担当者による説明・面接を行います。就職を希望されるかたの参加をお待ちしています。

日時 1月17日(木)13:00~16:00

場所 市民会館

対象 一般求職者と高校生

求人企業数 30社(予定)

## 就職応援塾 ~正規雇用を目指して~

県就職応援塾事務局

☎0120-708-489

産業政策課 ☎33-1514

日時 1月27日(日)

① 家族のためのセミナー-9:30~12:30  
(求職者の家族向け)

② 円滑なコミュニケーションのとり方  
13:30~16:30(求職者向け)

場所 しみん学習フロア

対象 35歳以下の求職者(学生不可)  
とその家族

## 知っておきたい不動産取引 の知識・説明会

県建設業課 ☎045-210-6315

暮らし安全課 ☎33-1383

日時 1月16日(水)13:00~16:30

場所 市役所

内容

- ① 資金計画
- ② 重要事項説明書
- ③ 買い替え時の注意点
- ④ 契約時の注意点
- ⑤ よい広告の選び方
- ⑥ 媒介契約
- ⑦ よい業者の選び方
- ⑧ 不動産取引と税金
- ⑨ 現地調査のポイント

## 食品衛生責任者講習会 食品衛生責任者養成講習会

小田原保健福祉事務所 ☎32-8000

### ■食品衛生責任者講習会

日時・場所

① 1月17日(木)14:00~16:00  
生涯学習センターけやき

② 2月13日(水)14:00~16:00  
マロニエ

### ■食品衛生責任者養成講習会

日時 1月29日(火)10:00~17:00

場所 市民会館

※詳しくはお問い合わせください。

## きつつき木工教室 「ミニ門松づくり」

申込 いこいの森 ☎24-3785

お正月用のミニ門松を作りましょう。

日時 12月22日(土)

① 9:30~、② 13:30~

場所 いこいの森「きつつき」

定員 各5組(1組何人でも可、小学生  
以下は保護者同伴で)・先着順

費用 800円

## 地球市民フェスタ2008 in ODAWARA サポートスタッフ

文化交流課 ☎33-1703

2月10日(日)にマロニエで開く国際交流イベント「地球市民フェスタ」で、受付などのお手伝いをしてくださるサポートスタッフを募集します。

申込 1月11日(金)までに、参加申込書に書いて文化交流課まで。申込書は市役所や市内公共施設に置いてあるほか、市ホームページからダウンロードできます。

## (仮称)城下町ホール建設応援イベント コバケンと歌おう!! ~市民によるモーツァルト・ レクイエム演奏会~ 運営サポーター

文化交流課 ☎33-1706

演奏会の当日(3月15日)や前日のゲネプロ(総練習)の運営に参加可能なサポーターを募集します。

参加希望者向けにプロの講師によるレセプション(ロビーでの接遇者)講座を開きます。

日時 ① 1月29日(火)13:00~

② 2月3日(日)13:00~

※2月17日(日)に実習を行います。

場所 市民会館

内容 会場案内、チケットもぎりなどホールでの接客の基礎を学びます。

申込 1月18日(金)までに。

### 【チケット販売中】

コバケンと市民合唱団による

モーツァルト・レクイエム

日時 3月15日(土)14:00~

場所 市民会館

チケットは井上楽器(☎24-0515)までお問い合わせください。

コラム  
情報



NHK公開番組観覧者を募集

申込 文化交流課 ☎33-1706

市ではNHK横浜放送局と共催で「行くよ!後輩 ほいきた!先輩」の公開録画を行います。この番組では、「先輩」と「後輩」を切り口に、司会者やゲストとの楽しいトークを通じて、土地の魅力や人との結びつきの素晴らしさを紹介します。

日時 2月17日(日)16:00~18:30(15:15開場)

場所 市民会館

司会 柳沢慎吾(右写真)、中澤輝(NHK横浜放送局アナウンサー)

出演 キム・ヨンジャ、テツ&トモ

放送日 3月8日(土)18:00~18:55(NHK BS2)

申込 1月23日(水)まで(必着)に、往復はがきで、往信用裏面に郵便番号・住所・氏名・電話番号を、返信用表面に郵便番号・住所・氏名を書いて郵送で。

〒250-8555 小田原市文化交流課 「行くよ!後輩 ほいきた!先輩」係  
※応募者多数の場合は抽選で入場整理券(1枚で2人まで可)をお送りします。

※1歳以上の幼児から入場整理券が必要です。

※応募の際の個人情報(抽選結果の連絡のほか、NHKでは受信料のお願い)に使用する場合があります。

※お問い合わせは文化交流課☎33-1706(平日8:30~17:15)かNHK横浜放送局☎045-211-0418(平日10:00~18:30)まで。

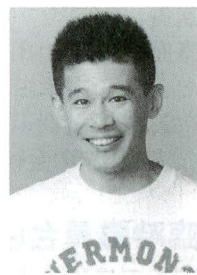



recruitment

# 募集

人員、作品、講座、教室・講習会などの募集

## 公立保育園臨時保育士の登録

子育て支援課 ☎33-1874

**資格** 保育士資格をお持ちのかた  
**勤務条件** 常勤週5日勤務(ローテーション勤務有り)、週3~4日勤務、週5日短時間勤務  
**賃金** 常勤:日給7,600円  
 常勤以外:時給900円  
**申込** 子育て支援課または市ホームページにある登録申込書に記入し、直接または郵送で。  
 〒250-8555  
 小田原市子育て支援課

## ファミリー・サポート・センター支援会員

ファミリー・サポート・センター ☎35-0053

さらに多くのかたに支援会員になっていただき活動を充実するために、研修会を開きます。研修会を受講しないと支援会員に登録されません。  
**日時** 1月30日(水)~2月1日(金)9:30~12:00  
**場所** 生涯学習センターけやき  
**申込** 1月23日(水)までに、ファミリー・サポート・センター(城山2-1-5 社会福祉センター内)まで。  
 ※託児有り。

## 女性のブチ起業準備セミナー

申込 地域政策課 ☎33-1725

起業に必要な準備を学ぶセミナーです。  
**日時・内容**  
 ①1月12日(土): ライフプランとお金の流れ  
 ②1月19日(土): 起業を成功させる条件  
 ③1月26日(土): 諸手続きと資金  
 13:00~16:00  
**場所** おだわら女性プラザ  
**定員** 10人  
**申込** 1月10日(木)までに。

## 子育て支援センターサポーター

子育て支援課 ☎33-1448

子育て支援センターでは、月1回程度子育て中の親や親子を対象にしたイベントを行っています。イベントを行うときにお手伝いなどをする子育て支援センターサポーターを募集します。  
**活動内容**  
 イベントを行うときの託児や子どものかかわり、サポーターのかたの特技を生かしたイベントの実施(楽器演奏、体操、手遊び、料理、小物作りなど)

## 相模人形芝居大会

文化財課 ☎33-1714

**日時** 2月17日(日)12:30~(12:00開場)  
**場所** 県立青少年センター  
**内容** 人形芝居教室、下中座「御所桜堀川夜討 弁慶上使の段」ほか  
**申込** 1月31日(木)まで(必着)に、往復はがきに郵便番号・住所・氏名・電話番号・希望人数(1枚2人まで可)を書いて郵送で。  
 〒220-0044 横浜市西区紅葉ヶ丘9-1 県立青少年センター企画課

## 平成20年度市民活動応援補助金

地域政策課 ☎33-1708

**申込** 12月17日(月)~2月12日(火)  
 ※申込時期が早くなりました。  
**申請できる団体**  
 市を中心に市民活動(営利が目的でない、市民の自主的かつ公益的な活動)を行い、今後も継続する見込みのある3人以上の市民(在勤・在学・在活動を含む)で構成される団体  
**対象事業**  
 ○スタートアップコース(上限10万円)  
 団体が新たに実施する事業を対象。  
 ○ステップアップコース(30万円または対象事業費の1/2を上限)  
 団体が活動の発展を目的に次の一步として新たに行う事業を対象。  
**補助金交付までの流れ**  
 申込(企画提案書の提出)→審査・選考(書類審査と公開プレゼンテーション)→交付事業の認定→交付申請書の提出→交付決定→交付  
 ※交付決定は4月1日に予算の範囲内で行います。  
 ※詳しくは地域政策課、各公共施設にある募集のお知らせをご覧ください。

## 行政に女性の声を

地域政策課 ☎33-1725

市では、市民の皆さんから直接意見をいただく場である審議会に、より多くの女性に参画していただき、その意見が生かされるように「審議会等への女性の参画推進の指針」を定め、さまざまな取り組みをしています。  
 平成19年4月の女性委員の割合は31%。  
 最終的な目標は、その割合を40%以上60%未満にすることであり、早期に達成できるようご協力をお願いします。

### 【登録募集】

おだわら女性人材ファイル  
 審議会などへの推薦をはじめ、女性の活動を支援しネットワークを広げるために、市内在住・在勤・在学の女性の人材情報を募集しています。  
 登録者には、審議会など行政参画の場への推薦や、女性行政に関する情報をお知らせします。活躍中のかたはもちろん、女性の社会参画に関心のあるかたは、ぜひ登録してください。  
 ※詳しくはお問い合わせください。

## 梅干コンクール出品者

梅の里センター ☎42-5321

**期間** 12月16日(日)~1月11日(金)  
**条件** 天日干しで、1点450g以上(容器を除く)。普通梅干し(十郎の部)、そのほかの梅の部、工夫した減塩梅干し、ハチミツ漬けの4部門。  
**展示** 梅の里センター  
**申込** 応募用紙に必要な事項を書いて、梅の里センターにある容器に梅干しを入れてお持ちください。  
 ※詳しくはお問い合わせください。また、出品された梅干しは返却しません。

## 障害児保育ボランティア講座

申込 社会福祉協議会 ☎35-4000

おもちゃ作りを通じ、障害のある子どもたちを支援するボランティア養成講座です。  
**日時** 1月18日~2月22日各金曜日  
 10:00~12:00ほか(全6回)  
 ※期間中、施設体験を予定。  
**場所** 社会福祉センターほか  
**対象** 20人・先着順  
**費用** 500円程度(保険料・材料費)  
**申込** 12月17日(月)から。



1/12

### いこいの森 どんと焼き

いこいの森 ☎24-3785

門松やしめ縄、書き初めなどを燃やす「どんと焼き」を体験し、子どもたちの1年間の無病息災を願いましょう。

だんごや豚汁、地域農林産物の販売など、子ども向けの楽しいイベントです。

時間 10:00～14:00 ※小雨決行

場所 いこいの森

1/19

### おだわら国際交流ラウンジ “ティーサロン” 「日本のお正月」

申込 文化交流課 ☎33-1703

書き初め、すごろく、福笑い、かるたなど日本のお正月を楽しみましょう!

時間 13:30～15:00

場所 おだわら国際交流ラウンジ

定員 80人

申込 1月18日(金)までに。

ホスト 小田原海外市民交流会

01/19、02/20

### かながわ食育サミット in 小田原

申込 農政課 ☎33-1494

① 地場食材の料理教室

10:00～12:00、13:00～15:00

② かまぼこづくり教室 10:00～12:00

③ ひものづくり教室 13:00～15:00

場所 マロニエ

対象 小・中学生の親子15組・先着順

費用 大人300円、子ども100円

申込 12月20日(金)17:00までに。

主催 かながわ食育サミットin小田原実行委員会

## 月例イベント

#### ●小田原・港の朝市

事務局 ☎22-4475

水産海浜課 ☎22-9227

期日 12月22日・29日

1月19日・26日

鮮魚 9:00から売り切れまで

鮮魚以外 7:00～10:00

場所 小田原漁港(早川)

#### ●草花などの即売会

フラワーガーデン ☎34-2814

日時 毎週日曜日10:00～15:00

(小雨決行)

場所 フLOWERガーデン

#### ●昼のミニコンサート(毎月第4水曜)

文化交流課 ☎33-1703

日時 12月26日(水)12:30～12:45

場所 市役所

出演 川西英美子(ピアノ)

曲目 ショパン「ノクターン第2番op.9-2」、リスト「愛の夢」第3番ほか

#### ●みどりの園芸相談

～おだわらルネッサンス推進本部事業～

フラワーガーデン ☎34-2814

日時 毎月第3日曜日

○相談 10:00～11:30

○講座 13:30～15:00

場所 フLOWERガーデン

#### ●とれたてイチ～野菜の即売会

小田原とれたて倉庫 ☎22-6855

日時 12月16日(土)、1月6日(土)

10:00～16:00

場所 小田原とれたて倉庫

(スポーツ会館隣)

#### ●小田原地下街 街かどギャラリー展示

文化交流課 ☎33-1703

高坂智子アクリル水彩画展

期日 12月20日(金)まで

#### ●おだわら女性プラザCHAT 茶っど

地域政策課 ☎33-1725

10:00～18:00(最終日は16:00まで)

講座は事前申込制

○「わたしのクリスマス展」

12月15日(土)～26日(水)

【デコパージュ講習会】

12月18日(土)10:00～12:00/6

人/600円

※はさみ、カッター、ピンセット持参。

○改正DV法パネル展

1月8日(土)～25日(金)

○「野菜カービング(彫刻)教室」

1月13日(土)・14日(日)13:00～15:30

/各日10人/1,000円

※タオル、ビニール袋、筆記用具持参。

※工具は貸し出し。

#### ●小田原競輪開催日 事業課 ☎23-1101

●久留米記念(G3)場外/12月21日(金)～23日(土) ●小田原競輪第8回後節 12月24日(日)～26日(火) ※24日は久留米記念全レース併売 ●平塚(F1)場外(早朝発売のみ)/12月27日(木)～29日(土) ※7:30～10:30 ●立川(F1)・KEIRINグランプリ(GP)場外/12月30日(日) ●千葉(F1)場外/1月1日(月)～3日(水) ●和歌山記念(G3)場外/1月10日(日) ●小田原競輪第9回前節 ※和歌山記念全レース併売 1月11日(金)～13日(日)

こちらを切り取って、入場ゲートで提示していただければ入場無料になります。

平成20年3月31日まで有効



小田原競輪場  
**無料入場券**

1名様  
1回限り有効

平成20年3月31日まで有効



小田原競輪場  
**無料入場券**

1名様  
1回限り有効

1/26

### 西湘を考える県民のつどい ～さ・食育!!～

県民課 ☎32-8000(内線2315)

FAX 32-8953

時間 13:30～16:00

場所 合同庁舎

内容 講演・パネルディスカッションなど

申込 1月21日(月)まで(必着)に、電話、ファクスまたはEメールで。

<http://www.pref.kanagawa.jp/osirase/seisyoac/>

2/2

### おだわらシルバー大学文化祭

申込 生涯学習センターけやき ☎33-1711

時間 9:45～16:00

場所 生涯学習センターけやき

事前申込制・先着順

■落語〔出演:三遊亭楽麻呂(真打)〕

時間 11:00～12:00

定員 200人

■身近な素材を使う楽しい教室です

時間 13:00～15:00

① C牛乳パックを使ったミニペン立て & ミニティッシュBoxづくり

② C干支のせっけんづくり

時間 13:00～14:30

③ C楽しい手品教室

定員 ①各10人、②③20人

■茶のお点前を披露しふるまいます

時間 10:00～16:00

○茶席(時間制・70席)

※申込時に希望時間を伺います。

■ C自主研究発表会

歴史観光コース3年生が研究した事例を発表します。

時間 13:00～15:00

定員 30人





12/20木、21/16水

### 市民ロビーコンサート

文化交流課 ☎33-1703

場所 ともに市役所

①クリスマスにお贈りする  
聖なるゴスペル・ソング

おなじみのクリスマスソングから本格的なゴスペルソングまで、力強く華やかな歌声をお楽しみください。

時間 12:20～12:50

出演 ルミナス・クワイヤー

曲目 『赤鼻のトナカイ』ほか



②新春コンサート～心に届く癒しの歌～  
日本と世界のおなじみの名曲からミュージカルナンバーまでをあなたに。

時間 12:20～12:50

出演 川島由美さん  
(ソプラノ・右写真)  
小澤一さん  
(ピアノ伴奏)

曲目 早春賦、アメイジンググレイスほか



12/21金、21/4金

### かもめ図書館映画会『三国志』

かもめ図書館 ☎49-7800

①第78話

「司馬氏、魏王朝の実験を握る」

第79話「孫権死し、呉王朝乱れる」

②第80話

「姜維北伐、鉄籠山に司馬紹を追う」

第81話

「姜維、鄧艾、鐘会ら、名将激戦す」

時間 14:00～(開場13:40)

※詳しくはお問い合わせください。

12/22土

### 小田原城天守閣ギャラリートーク

観光課 ☎23-1373

時間 10:30～11:30(聴講自由)

場所 小田原城天守閣

内容 北条五代を中心に、小田原の歴史や文化を解説します。

費用 大人400円、小・中学生150円  
(天守閣入場料)

1/2水～6日

### 小田原・箱根の伝統工芸品展

産業政策課 ☎33-1515

時間 10:00～16:00

場所 小田原宿なりわい交流館

【木製品製作体験(①5日土・②6日日のみ)】

①寄せ木のピースアクセサリ(費用1,000円)②寄せ木の定規(費用500円)

時間 13:00～15:00

定員 各日とも30人・先着順

申込 12月28日(金)までに、(社)箱根物産連合会(☎32-5252)まで。

1/3木～6日

### 小田原七福神めぐり 宝船号バスツアー

小田原七福神会実行委員会

潮音寺 ☎34-0385

圓福寺 ☎22-9511

観光課 ☎33-1521

七福神は家内安全、商売繁盛などのさまざまな願いをかなえる神として昔から心のよりどころとされてきました。

コース

小田原駅東口(出発)～毘沙門天(潮音寺)～満願弁財天(福泉寺)～寿老人(鳳巢院)～大黒尊天(蓮船寺)～恵比寿神(報身寺)～福祿寿(大蓮寺)～水掛布袋尊(圓福寺)～報徳二宮神社～小田原駅東口(解散)

※郷土史家の三津木國輝さんがご案内します。

①集合8:45/出発9:00～到着12:00

②集合12:45/出発13:00～到着16:00

各日とも午前・午後各1便の出発です(4日間で合計8便)。各便の人数は、先着24人まで(最小催行人数15人)。

申込 小田急トラベル小田原販売センター(☎22-4145)まで。

料金 一人2,500円(要予約)

1/4金～3/16日

### 松永記念館後期平常展

「井上三綱展」

郷土文化館 ☎23-1377

混合技法などを駆使した独自の表現を確立し、国際的にも高い評価を受けている画家井上三綱の作品の中から、昭和27(1952)年小田原市入生田にアトリエを構えて以降の作品を中心に紹介します。

時間 9:00～17:00

場所 松永記念館

1/11金

### 消防出初式

警防課 ☎49-4421・4422

時間 9:00～11:50

場所 城址公園二の丸広場・お堀端通り

内容 式典と表彰式・幼年消防クラブ演技・消防署演技・自衛消防隊演技・消防車両分列行進・まとい振り込み・はしご乗り・一斉放水

※7:00に市内全域一斉サイレン有り。

1/17木

### 〔C〕観光まちづくり交流フォーラム

～西さがみ連邦共和国観光交流推進協議会～

観光課 ☎33-1523 ㊟33-1286

時間 14:00～

場所 ウェルシティ湯河原

●講演「地域活性化と観光産業」

講師 小田禎彦さん

【観光カリスマ・

和倉温泉加賀屋会長】



●パネルディスカッション

「魅力ある温泉地づくり」

コーディネーター

井門隆夫さん【(株)ツーリズム・マーケティング研究所】

パネリスト 小田禎彦さんほか2人

定員 200人

●西さがみ体験ウォーク(併催)

「湯河原の歴史を訪ねて」

時間 10:00(湯河原駅)～12:30  
(ウェルシティ湯河原)

定員 30人・先着順

費用 100円(保険料含む)

申込 電話、ファクスまたはEメールで。

✉ nishisagami-kk@city.

odawara.kanagawa.jp





## 小田原アリーナの行事予定 ＜12月15日から1月14日＞

小田原アリーナ ☎38-1144

- 12月15日(土)  
県西地区バスケットボール中学新人大会
- 12月16日(日)  
小田原地区総合バスケットボール祭
- 12月22日(土)～24日(休)  
高体連バドミントン関東大会
- 12月26日(水)  
県西ブロックバドミントン新人大会
- 1月5日(土)  
サタデーナイトリーグ1種フットサル
- 1月6日(日)  
県バウンドテニス親善交流大会
- 1月12日(土)  
サタデーナイトリーグ1種フットサル  
母と子のスポーツ研修会
- 1月13日(日)  
西相地区高等学校冬季卓球大会学年  
別個人戦
- 1月14日(祝)  
県中学校剣道強化練習会

※イベント開催時は、一般利用ができないこともあります。

## トレーニングルーム 利用者講習会＜1月分＞

対象 高校生以上・予約制

- ①小田原アリーナ ☎38-1144  
日時  
1月12日(土)・27日(日)9:30～11:00  
1月21日(月)18:30～20:00  
定員 50人・先着順  
申込 12月15日(土)9:00～
- ②スポーツ会館 ☎23-2465  
日時  
12月22日(土)、1月16日(水)  
18:30～20:00

## おだわら駅伝競走大会

スポーツ課 ☎38-1149

市駅伝競走大会と小田原地区実業団  
対抗駅伝競走大会を統合して、新たに  
＜地区対抗の部＞＜事業所対抗の部＞  
として同時に開きます。  
一生懸命に走る選手に沿道からのご声  
援をお願いします。  
なお、選手の通過時間前後は交通規  
制を行います。

日時 1月20日(日)9:00スタート  
10:40ごろフィニッシュ

コース(7区間 計30.2km)

- [第1区] 市役所(9:00)～小田原駅西  
口～飯泉橋～農協本店
- [第2区] 農協本店(9:17)～青果市場  
入口～国府津学習館前
- [第3区] 国府津学習館前(9:27)～中  
河原交差点～小田原球場前
- [第4区] 小田原球場前(9:43)～報徳  
橋～明治製菓入口
- [第5区] 明治製菓入口(9:57)～蛭田  
駅前～都輸送穴部営業所前
- [第6区] 都輸送穴部営業所前(10:10)  
～環境事業センター前～舟原  
公民館前
- [第7区] 舟原公民館前(10:24)～ミク  
二前～市役所

## 市民体操『おだわら百彩』 講習会

申込 健康づくり課 ☎47-0820

“なんば”の動きと小田原の特徴を取り  
入れた市民体操の講習会です。  
※体操ができる服装と室内履き持参。

日時・場所

- ①1月25日(金)10:00～11:30  
いそしぎ
- ②12月18日(火)14:00～15:30  
1月15日(火)14:00～15:30  
小田原アリーナ  
定員 各日とも20人・先着順

## 元旦スポーツ初め

スポーツ課 ☎38-1149

### ●小田原城元旦マラソン

時間 スタート9:30  
(受付8:00～9:00)  
場所 城址公園二の丸広場  
コース 城址公園外周コース  
1周(2.1km)から4周(7.2km)  
まで、距離は自由

参加料 1,000円 当日申し込み  
問 陸上競技協会・湯川  
☎47-2284

### ●川東地区駅伝競走大会

時間 開会式10:00、スタート10:30  
場所 印刷局周辺  
問 川東地区体育連盟・椎野  
☎43-0144

### ●テニス・ソフトテニス元旦初打ち

時間 6:30～9:30  
場所 城山庭球場  
問 テニス協会・岩本 ☎48-8414  
ソフトテニス協会・米川  
☎35-6786

### ●バドミントン元旦初打ち

時間 10:00～  
場所 白山中学校  
問 バドミントン協会・山本  
☎36-5602

## 65歳からの楽ラク 「貯筋教室」参加者募集

高齢介護課 ☎33-1864

日時 1月15日～3月20日(予定)の  
火・木曜日11:45～13:00  
場所 いそしぎ  
対象 市内在住の65歳以上のかた  
40人・多数抽選  
費用 1,500円(保険料)  
申込 12月28日(金)までに、電話か直接。  
※医師から運動を止められているかた、  
今までに貯筋教室に参加したことが  
あるかたは参加できません。

### 【スッキリ解決! よくある質問と回答】

市に多く寄せられる質問と、その回答を集めたホームページです。  
<http://faq.city.odawara.kanagawa.jp/>

### 【小田原市ホームページのアドレス】

<http://www.city.odawara.kanagawa.jp/>

### 【電子申請による申し込み】

<https://shinsei-p.e-kanagawa.lg.jp/odawara.html>

「おだわら表情いいメール」「防災メール」などメールマガジンも充実。  
申込方法はホームページをご覧ください。



# 市民プラザ

☎広報広聴室 ☎33-1261

市民の皆さんの活動紹介のコーナーです。問い合わせなどは、それぞれの連絡先へお願いします。掲載希望は発行月の前々月の15日までに(先着順)。営業活動に結びつくものは、掲載できません。

掲載申込先 広報広聴室 ☎32-4640

電子申請・届け出サービスによる申し込み

<https://shinsei-p.e-kanagawa.lg.jp/odawara.html>

## ★唱歌・童謡「心の故郷」講座 参加者募集

日時 水曜日(月2回) 13:30~15:30  
場所 生涯学習センターけやき  
対象 どなたでも  
費用 500円  
申込 童謡教育センター ☎48-5702

## ★2007城山ハンドベルクラブ チャリティークリスマスコンサート

100個のベルが奏でる天使のハーモニーでいやしのひととき。  
日時 12月22日(土)14:00開演  
場所 市民会館  
問 菊地 ☎48-9058  
Eメール [siriyama\\_handbell@yahoo.co.jp](mailto:siriyama_handbell@yahoo.co.jp)

## ★エアロ&ヨガストレッチ無料体験 (会員募集)

体力&運動不足のかた、一緒に始めませんか?  
日時 1月11・18・25日の各金曜日 19:30~  
場所 下府中集会施設  
対象 初級・初心者歓迎 (年齢性別問わず)  
費用 入会金1,000円、月額3,500円  
申込 ステップワン・ナイト 柳川  
携帯090-3234-2133(19:00~)  
☎45-1312

## ★小田原市ダンススポーツ連盟 チャリティーダンスパーティー

日時 1月12日(土)16:00~  
場所 生涯学習センターけやき  
内容 ラテン講習会、ジルバ大会、サークル発表、抽選会など  
定員 180人  
費用 前売券1,500円、当日券1,700円  
問 佐藤 ☎42-4125 ☎42-4464

## ★楽しいテニスの集い

日時 1月13日、2月3日、3月2日の各日曜日9:00~12:00  
場所 小田原テニスガーデン  
内容 初心者、初級者、中級者を対象にテニスの実技指導  
対象 小田原市、南足柄市、大井町、松田町、開成町、山北町、中井町、真鶴町、箱根町に在住・在勤・在学のかた  
問 八田 ☎35-4186

## ★おやこたいそう るんたった会員募集

親子でお友達と楽しく運動遊びをしよう。  
日時・場所  
①1月15日(火)~ 下堀公民館  
②1月16日(水)~ 板橋59区公民館  
ともに9:30~10:30、10:45~11:45  
定員 2~4歳の親子ペア20組・先着順  
費用 4,000円(8回)  
申込 上村22-1455

## ★小田原ガイド協会企画ガイド

①子年の開運は七福神めぐりで  
日時 1月15日(火)9:30~  
集合 小田急線足柄駅前  
②曾我梅まつり 里コース・山コース  
日時 2月の毎週土曜日9:00~  
集合 下曾我駅  
③長興山しだれ桜と温泉研究所見学  
日時 3月28日(金)10:00~  
集合 入生田 紹太寺入口  
申込 小田原ガイド協会 ☎22-8800  
※詳しくは1か月くらい前にお問い合わせください。

## ★はじめてのバードウォッチング

日時 1月26日(土)9:30~16:00  
場所 県立秦野ビジターセンター  
対象 小学生以上30人  
※小学生は保護者同伴  
費用 300円(資料代、保険代含む)  
申込 1月11日(金)までに。  
県立秦野ビジターセンター  
☎0463-87-9300

## ★名曲を歌う会「Wフラット」会員募集

日時 毎月第1・3水曜日10:00~12:00  
場所 生涯学習センターけやき  
内容 なつかしい昭和・平成の曲をハモって歌い、発声練習も行います。見学歓迎です。  
費用 月額2,000円  
申込 古澤 ☎34-5868

## ★インディアカ教室

日時 2~3月の毎週金曜日9回  
19:00~21:00  
場所 小田原アリーナ  
対象 高校生以上の男女50人  
費用 2,000円  
申込 1月20日(日)までに。  
小田原市インディアカ協会・富澤  
☎34-6524

## ★中国語会話教室

日時 毎週水・土曜日14:00~15:00  
場所 小八幡団地集会所  
内容 中国語会話、料理などの交流  
定員 10人  
費用 1回1,000円  
※土曜日は小学生まで無料。  
申込 曹 携帯080-3089-1286

## ★少林寺拳法小田原支部会員募集

日時・場所  
①火・木曜日 19:00~21:00  
城山中学校  
②土曜日 18:00~21:00  
小田原スポーツ会館  
対象 6歳~大人まで。初心者歓迎  
費用 入会金3,000円  
月額子ども3,000円、大人(中学生以上)4,000円  
申込 山口 ☎37-6835  
Eメール [idpass@celery.ocn.ne.jp](mailto:idpass@celery.ocn.ne.jp)

## ★壊れたおもちゃをボランティアが修理

日時・場所  
①毎月第2日曜日13:30~16:00  
マロニエ  
②毎月第3土曜日15:00~17:00  
城北タウンセンターいずみ  
③毎月第4日曜日13:30~16:00  
市民会館(市民活動サポートセンター)  
※壊れた部品やセットになっているものはすべてお持ちください。  
問 エコパートナーズ今井 ☎36-7699

## ★ジャズ体操&ストレッチ スターナイト会員募集

日時 毎週木曜日(月3回)19:30~21:00  
場所 マロニエ  
対象 女性 中高年一般  
費用 月額2,500円 入会金1,000円  
申込 山本 ☎48-9109

## ★わくわくりズムで体と脳を活性化!

リズムに合わせて楽しみながら日ごろ使われていない体や脳を刺激して活性させます。  
日時 毎月第2・4水曜日10:30~12:00  
場所 マロニエ  
対象 若い方から高齢者まで30人  
費用 1回1,000円  
申込 わくわくりズムの会・小澤  
携帯080-1009-1087  
Eメール [info@hajimeozawa.com](mailto:info@hajimeozawa.com)



health  
**健康**  
健康カレンダーとあわせてご覧ください  
**保健センター**  
☎47-0820

**休日・夜間急患診療カレンダー**

場所 保健センター  
●休日診療  
※保険証をお忘れなく!  
受付 8:30~11:30(歯科9:00~) 13:00~15:30

	内科	小児科	耳鼻咽喉科	眼科	歯科
12月16日(日)	○	○	○	○	○
23日(祝)	○	○	○		○
24日(休)	○	○	○		○
29日(土)	○	○	○		○
30日(日)	○	○	○		○
31日(月)	○	○	○	○	○
1月 1日(祝)	○	○	○		○
2日(水)	○	○	○	○	○
3日(木)	○	○	○		○
6日(日)	○	○	○	○	○
13日(日)	○	○	○	○	○
14日(祝)	○	○	○		○

●準夜間診療<内科・小児科>  
受付 平日19:00~22:00 (土・日・祝日18:00~)  
※保険証をお忘れなく!  
休日夜間急患診療所 ☎47-0823  
休日急患歯科診療所 ☎47-0825  
休日夜間急患調剤薬局 ☎47-0826  
●重症の場合は24時間いつでも  
消防署 ☎49-4410

**献血**

400ml献血にご協力をお願いします。  
●イトーヨーカドー  
12月24日(休)・26日(水)・29日(土)  
1月3日(木)・5日(土)・9日(水)  
時間 10:00~12:00、13:00~16:00

**1月の健康診査などの予定**

●赤ちゃんのための健診・相談など

事業名	対象・実施日など
4か月児健診	平成19年9月生 9・17・29日
8~9か月児健診	取扱医療機関にて
1歳6か月児健診	平成18年6月生 8・16・22日
2歳児歯科健診	平成17年12月生 15・23日
3歳児健診	平成16年6月生 11・24・25日
ママパパ学級	プレパパコース 20日(日)夫婦で参加 電話申込制。
いきいき親子育児相談	保健センター 10日(木)
親子心理カウンセリング	電話申込制

時間や持ち物など、詳しい内容は健康カレンダーをご覧ください。

●大人のための相談

事業名	申し込みなど
すこやか健康相談	電話申込制

●はつらつ健康相談  
血管年齢・血圧・体脂肪率・健康・栄養相談などを行います。健康手帳をお持ちのかたはご持参ください。

日時・場所  
○1月17日(休)9:30~11:30  
早川公民館

●あなたもできるよ、レッツ禁煙  
たばこの本質を知って、たばここと決別しませんか。参加者を随時募集しています。たばこをやめようと思っているかた、まずは電話が直接。

**脳血管疾患後遺症患者と家族のための交流会**

期日 1月31日(木)  
場所 保健センター  
対象 脳血管疾患で療養中のかたとその家族、一般のかた  
※脳血管疾患で療養中のご本人のための体操教室なども同時に開きます。  
申込 電話で。

●脳血管疾患の再発予防(講演会)  
日常生活でのポイントを学びましょう。  
時間 13:30~15:00 (受付13:00~)  
講師 小田原医師会医師 茂木秀明さん

●家族会  
脳血管疾患で療養中のかたのご家族同士で情報交換や交流をしませんか。  
時間 15:00(講演会終了後)~15:30

**子育て応援講座パートII 「これならできる!離乳食」**

離乳食づくりのコツがつかめてママ友もできる楽しい教室です。  
日時 1月28日(月)9:30~11:30  
場所 保健センター  
対象 講座当日に7~10か月までのお子さんと保護者のかた30組  
申込 1月24日(木)までに。

**子育て応援講座パートIV**

子育て講演会  
「上手にしかる 上手にほめる」  
日時 1月30日(水)10:00~11:30  
場所 保健センター  
講師 児童精神科医 佐々木正美さん  
対象 1~3歳くらいまでのお子さんをお持ちの保護者のかた、そのほか興味のあるかた200人  
※託児は2歳未満、2歳以上とも各20人・先着順。

**成人歯科健診はもう受けられましたか**

取扱医療機関は健康カレンダーを参照。  
対象 3月31日までに、40・45・50・55・60・70歳になるかた  
受診方法  
取扱医療機関へ予約し、受診券(黄色のはがき)と健康保険証を持って受診してください。  
問 小田原歯科医師会事務局 ☎49-1311

**がん集団検診(電話申込制)**

時間・内容・対象などは健康カレンダーを参照。  
●乳がん集団検診(マンモグラフィ併用)  
12月17日(月)市役所 ※残りわずか  
1月11日(金)保健センター  
●子宮がん頸部集団検診  
12月17日(月)市役所  
1月11日(金)保健センター  
●胃がん集団検診  
1月11日(金)保健センター

【おわび】  
健康カレンダーの1月11日(火)は金曜日に訂正。