

# おだわらいふ

広報おだわら・くらしのガイド

## 小田原かまぼこ桜まつり



問 産業政策課 ☎33-1515  
小田原蒲鉾水産加工業協同組合  
☎22-4068

日時 3月29日(土)・30日(日)  
10:00~17:00  
場所 城址公園二の丸広場

- ★かまぼこ板積み競争  
「かまぼこ板一夜城合戦」
- ★かまぼこの味を食べ比べ  
「ききかま大会」
- ★職人の技をご覧あれ  
「名人手づくり実演」

※ふだんお店に並ばない限定品もあり。

## 小田原桜まつり

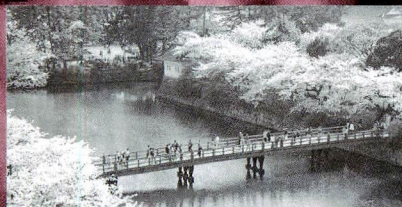

問 観光協会 ☎22-5002

3月29日(土)・30日(日)  
★きもので街歩き  
10:00~ 城址公園周辺

4月6日(日)  
★俳句大会  
10:00~ 市民会館

★稚児行列  
13:00~ 城址公園周辺

※お稚児募集中(3月24日(月)まで)。  
申し込みは花まつり実行委員会  
事務局(☎080-6587-5136)

## 小田原文学館 観桜会



問 かもめ図書館 ☎49-7800  
小田原文学館 ☎22-9881

日時 4月6日(日)  
11:00~17:00  
(開館9:00)

場所 小田原文学館  
白秋童謡館

- ★庭園コンサート
- ★ミニ文学散歩
- ★茶会
- ★琴演奏 など

# 桜

色に染まる小田原で、

うららかな春のひとときを。

### ごみの分別を徹底しよう!

これらのマークを参考にごみを分別してください。

#### 【紙類(紙類の分別は5種類)】

#### 【トレイ・プラスチック容器】

<新聞紙> 新聞紙 折込広告

<雑紙> 雑紙、書籍 包装紙、化粧箱

<段ボール>

<紙パック> 500ml以上で、内側が白いもの

<その他紙>



#### 【ペットボトル】



収集日カレンダーを自治会や市役所、各支所・連絡所、窓口コーナーなどで配布します。分別ルールをしっかりと守り、決められた日に出してください。燃せるごみに、紙類やプラスチック類などの資源となるものを混ぜないようにしましょう。

### 地球環境を守るため、ごみを減量しよう!

## 平成20年度 ごみと資源の 収集日カレンダー

問 環境政策課 ☎33-1471  
環境事業センター ☎34-7325

## 狂犬病予防注射

環境保護課 ☎33-1484

年1回の狂犬病予防注射は、法律で義務づけられています。

### 犬を飼うときのポイント

- 1頭ごとに登録が必要です。鑑札の交付を受けてください。
  - 年に1回(4~6月)狂犬病予防注射を受けてください。
- ※鑑札と狂犬病予防注射済票は、必ず愛犬の首輪につけましょう。鑑札・済票の交付は環境保護課で。下表の注射会場でも、注射・交付を行っています。開業獣医で代行してもらえる場合もあります。
- 3引っ越しをする場合は、鑑札と愛犬手帳を持って、市内の場合は環境保護課へ、市外の場合は転出先の市町村へ届け出をしてください。
  - 4犬を譲る場合には、鑑札と愛犬手帳も新しい飼い主へ渡してください。また、

新しい飼い主が住んでいる市町村へ届け出をしてください。

- 5犬がいなくなってしまった場合は県動物保護センター(☎0463-58-3411)、保健福祉事務所(代表☎32-8000)と、最寄りの警察、環境保護課へ連絡してください。

- 6犬が亡くなったときは、環境保護課へ鑑札を返し、登録の抹消届を提出してください。火葬を希望されるかたは、環境事業センター(小動物担当☎34-7366)へ連絡してください。

集合注射料金 3,500円(犬1頭につき)  
※新規登録の場合は別途3,000円がかかります。

### 【注意事項】

逃走したり、押さえられずに注射ができないことがありますので、必ず、犬を押さえられるかたが会場に来るようにしてください。

日程	時間	会場	日程	時間	会場
4月10日(木)	9:30~10:20	西栢山 児童遊園地	4月24日(木)	9:30~10:30	小八幡公民館
	10:40~11:20	富水西北公民館		10:50~11:30	酒匂小学校 正門前
	13:30~14:20	早川河原公園		13:30~14:10	蓮正寺住宅 集会所前
4月11日(金)	9:30~10:10	東町弘経寺	4月25日(金)	9:30~9:40	米神神社
	10:30~11:20	中町熊野神社		10:00~10:10	石橋公民館
	13:30~13:50	久所公民館		10:50~11:20	農協大窪支店
	14:10~14:30	北ノ窪公民館		13:30~14:30	酒匂神社
4月15日(火)	9:30~10:30	橋支所	5月13日(火)	9:30~10:10	中曾根公民館
	10:50~11:20	前羽福祉館		10:30~11:10	飯岡岡田神社
	13:30~14:30	豊川支所		13:20~13:50	農協曾我支店
4月16日(水)	9:30~10:10	農協早川 相橋選果場		14:10~14:30	西大友公民館
	10:40~11:20	板橋公園	5月14日(水)	9:30~10:30	橋団地公民館
13:30~14:30	千代三島神社	10:50~11:20		小竹公民館	
4月17日(木)	9:40~10:30	矢作 春光院観音堂		13:30~14:20	荻窪公民館
	11:00~11:30	今井公民館		9:20~9:40	寺町公民館
	13:30~14:20	曾比公民館	5月15日(木)	10:00~10:30	栄町大乘寺
4月18日(金)	9:30~10:30	国府津菅原神社		10:50~11:20	浜町北條稲荷
	11:00~11:30	田島津島神社		13:30~14:20	久野区民会館
4月22日(火)	13:30~14:30	中村原 埋立処分場	5月16日(金)	9:40~10:10	江之浦公民館
	9:30~10:20	飯泉公民館		10:40~11:00	根府川公民館
	10:50~11:10	桑原公民館		13:30~14:30	尊徳記念館 駐車場
4月23日(水)	13:30~14:20	久野宮本公民館	5月20日(火)	9:30~10:30	南鴨宮新田公園
	9:30~10:00	多古公民館		11:00~11:30	井細田八幡神社
	10:20~11:00	穴部公民館	5月21日(水)	13:30~14:30	小田原文学館 駐車場
	13:30~13:50	欠ノ上公民館		9:30~10:00	入生田 長興山入口
	14:10~14:30	総世寺駐車場		10:40~11:10	県立青少年会館 跡地
			13:30~14:20	梅の里センター 駐車場	

※愛情と責任をもって飼いましょう。散歩時のリードとふんの始末を忘れずに。

## キャンパスシティおだわら

生涯学習センター ☎33-1711

あなたの学びを市が認定するシステムです。対象事業は、記事中に㊦(必修)または㊧(自由)と表示しています。生徒手帳は市役所、生涯学習センターけやき、尊徳記念館、しみん学習フロア、マロニエ、いずみで入手できます。市ホームページもご覧ください。

### 都市計画の見直し説明会

都市計画課 ☎33-1571

今後の経済・社会動向を踏まえた市の都市計画の見直し(いわゆる「線引き」を含む)について、説明会を開きます。

#### 【第1回】

日時 3月24日(月)19:00~  
場所 市役所大会議室

#### 【第2回】

日時 3月25日(火)19:00~  
場所 マロニエ集会室202

### 箱根登山線ダイヤ改正

都市政策課 ☎33-1267

箱根登山鉄道株 ☎32-6823

ダイヤ改正に合わせて、改良工が進んでいる風祭駅ホーム延伸部分が使用開始となり、安全性・利便性が向上します。

また、小田原駅折り返し専用ホームも使用開始となり、小田原~箱根湯本間の一般列車はすべて2両編成で運転され、新松田または小田原~箱根湯本間の折り返し運転となります。

### 久野霊園行き 直通臨時バスの運行

伊豆箱根バス株小田原バス営業所 ☎34-0182

お彼岸の時期に合わせて久野霊園への直通臨時バスが運行します。

期日 3月17日(月)・19日(水)・20日(祝)

#### 発車場所と時刻

行き 小田原駅西口発9:00~15:00 (30分間隔) ※12:00は運休

帰り 久野霊園発 9:30~15:30 (30分間隔) ※12:30は運休

料金(片道) 大人600円、小人350円



## 4月6日(日)～15日(火) 春の全国交通安全運動

～4月10日(水)は  
交通事故死ゼロを目指す日～

暮らし安全課 ☎33-1851

### スローガン

「安全は 心と時間の ゆとりから」  
「新入学児童・園児を交通事故から守ろう」  
基本 子どもと高齢者の交通事故防止  
重点 ①二輪車・自転車の交通事故防止 ②シートベルトとチャイルドシートの着用の徹底 ③飲酒運転の根絶

## 土・日曜日、市役所の一部と マロニエ住民窓口を 臨時にオープン

市民窓口課 ☎33-1386

来庁するかたが多い3月と4月に次の日程で窓口を開きます。手続きの際には、本人確認のため、運転免許証、保険証などをお持ちください。

日時 3月29日(土)・30日(日)、4月5日(土)・6日(日)8:30～17:00

### 場所

#### ①市役所

内容	窓口
転入・転出・市内転居手続き、戸籍届け出(婚姻届など)、各種証明書発行(住民票など)、印鑑登録、市民交通傷害保険の加入手続き など	市民窓口課 ☎33-1386
国民健康保険証、小児医療証の発行 など	保険課 ☎33-1834
所得証明書、課税証明書、非課税証明書等税証明書の発行 など	資産税課 ☎33-1361

#### ②マロニエ

内容	窓口
①と同様の業務(小児医療証の発行は除く)	マロニエ ☎47-7000

## 市長選挙立候補予定者 説明会

(投票日5月18日(日))

選挙管理委員会事務局 ☎33-1742

5月18日(日)の市長選挙における立候補予定者説明会を、次のとおり行います。当日は、出納責任者(予定者)の説明も行います。なお、出席者は予定者1人につき3人以内とします。

日時 4月17日(木)13:30～

場所 市役所大会議室

※印鑑(認印)持参。

※資料、用紙などは当日配布します。

## 引越しのときは 水道局へご連絡を

水道局料金センター ☎41-1211

転居などで水道を使用しなくなる場合は、4～5日前までに水道局料金センターへ使用中止の連絡をお願いします。連絡の際は、需要者番号またはお客様番号・住所・氏名・使用中止月日・移転先の住所をお知らせください。なお、橘地域のかたは、県営水道・お客さまコールセンター(☎0570-005959)へお問い合わせください。

## 公共下水道排水設備工事 指定工事店の新規申請

下水道総務課 ☎33-1615

### 期日

4月1日(火)～10日(木)

7月1日(火)～10日(木)

10月1日(水)～10日(金)

平成21年1月5日(月)～13日(火)

※土・日曜を除く。

指定工事店の更新申請期間

4月1日(火)～10日(木)

## 環境美化活動表彰の結果

環境保護課 ☎33-1486

表彰式を2月13日に行いました。

- 清掃部門・自治会の部:第58区自治会
- 清掃部門・団体の部:紀宮老人会・家庭倫理の会西湘
- 清掃部門・個人の部:福島美代子さん、向山石子さん・金子日出信さん
- 植栽部門・団体の部:南鴨宮第1・第2・第3長寿会
- 環境美化推進員部門:高梨弘之さん・石田明さん・星野普明さん・松本二六さん

## 新幹線新規通勤費補助金の 受付を終了

～おだわらルネッサンス推進本部事業～

企画政策課 ☎33-1400

市に新たに転入したかたで、東海道新幹線を使って小田原駅と東京駅、品川駅、静岡駅との区間を通勤しているかたに補助金を交付する「新幹線新規通勤費補助金」の新規受付は、3月31日(月)までに転入されたかたをもって終了します。なお、すでに補助金の交付を受けているかたは、3年間で限度に引き続き補助金の交付を受けることができます。

## 下水道への接続と 受益者負担金申告のお願い

下水道総務課 ☎33-1616

受益者負担金は、下水道を利用できる区域内の土地所有者や、土地の権利をお持ちのかたに、下水道の整備費の一部を負担していただく制度です。4月1日から、対象のかたに土地所有者申告書をお送りしますので、必ず申告してください。

また、お早めに下水道への接続をお願いします。

- 成田(成田南交差点西側付近、かながわ西湘農協豊川支店付近)
- 別堀(高田浄水場北側付近)
- 高田(若宮八幡宮南側付近)
- 国府津(八幡神社北西側付近)
- 国府津一丁目(クミアイ化学工業(株)付近)
- 国府津四丁目(国府津駅前付近)
- 国府津五丁目(常念寺北側付近)
- 前川(前羽小学校東側付近)
- 羽根尾(橘中学校付近)
- 中村原(中村原公民館南側付近)
- 小竹(橘団地公民館西側付近)
- 荻窪(荻窪インター東側付近)
- 小台(池田耕水路北側付近)
- 曾比(明治製菓社宅付近)
- 栢山(桜井みどり公園西側付近、県道栢山・停車場・曾我線城北工業高校入口交差点南側付近、ファッションセンターしまむら栢山店西側付近)

## 都市計画下水道の変更

都市計画課 ☎33-1571

都市計画決定が変更されました。関係図書は都市計画課で縦覧できます。

## 保険料納入通知書の変更

保険課 ☎33-1834

平成20年度4月から国民健康保険料の納入通知書と納付書が変わります。これまでより一回り小さくなり、持ち運びが便利になります。

また、毎月お送りしていた納付書は、一括で納めることもできるよう、まとめてお送りします。

4月下旬にお送りしますので、ご確認ください。

## 固定資産の縦覧・閲覧

資産税課 ☎33-1361

### ●縦覧

固定資産税の納税者が、自己の所有している土地や家屋とほかの土地や家屋を比較できるようにするため、「土地価格等縦覧帳簿」、「家屋価格等縦覧帳簿」を見ることができる制度です。

期間 4月1日(火)～6月2日(月)

8:30～17:00

(土・日曜日、祝日は休み)

場所 市役所

縦覧できるかた

①納税者(固定資産税を課税されているかた)②納税管理人③相続人(ほか)※身分証明書(運転免許証、保険証など)持参。上記の①、②以外のかたは、別途確認できる書類が必要ですので、お問い合わせください。

### ●閲覧

固定資産税の納税者が自己の所有する土地や家屋について、借地借家人などが当該借地や借家の対象となっている土地や家屋について、それぞれ課税台帳を見ることができる制度です。

日時 通年(平成20年度分は4月1日(火)から)8:30～17:00(土・日曜日、祝日は休み)

場所 市役所、マロニエ、いずみ、各支所・連絡所、窓口コーナー

閲覧できるかた

①納税義務者②借地人・借家人③破産管財人(ほか)

※身分証明書(運転免許証、保険証など)持参。上記の①以外のかたは、別途確認できる書類が必要ですので、お問い合わせください。

手数料 1件につき200円

※ただし、縦覧期間中に限り納税義務者の縦覧・閲覧は無料です。

※縦覧期間中は混雑が予想され、お待ちいただく場合があります。

## 65歳以上の介護保険料

保険課 ☎33-1834

平成20年度第1号被保険者(65歳以上のかた)の介護保険料の通知は、4月と7月になります。

### ●4月

仮徴収通知書または仮算定通知書(平成18年中の所得などによって仮に年間保険料を計算したもの)をお送りします。

### ●7月

決定通知書(平成19年中の所得などの確定を受けて決定したもの)をお送りします。

納付方法は、特別徴収(年金からの天引き)と普通徴収(個人による自主納付)の2種類があり、7月の通知で年間の納付方法をお知らせします。

年度途中で特別徴収に変わるかたもいますが、納付方法を被保険者が選ぶことはできません。

年度途中で資格取得・喪失などの変更があった場合には、そのつど、金額や納付方法の変更を通知します。

## 市税の納付は口座振替で

市税総務課 ☎33-1341

金融機関へ出掛ける手間がかからず、お忙しいかたには特に便利です。

取り扱う市税 市県民税(普通徴収)、固定資産税・都市計画税、軽自動車税

申込 預貯金通帳、通帳届け印、納税通知書を持参し、金融機関などにある「口座振替依頼書」に書いて、金融機関、ゆうちょ銀行・郵便局の窓口へ直接。市外の金融機関には、市の「口座振替依頼書」がありませんので、担当課までご連絡ください。

※利用できる金融機関

市内の金融機関(ゆうちょ銀行を含む)と、その金融機関の全国の本・支店。横浜銀行・スルガ銀行・さがみ信用金庫・みずほ銀行・りそな銀行・静岡銀行・三井住友銀行・静岡中央銀行・中央三井信託銀行・中南信用金庫・中央労働金庫・小田原第一信用組合・かながわ西湘農業協同組合・ゆうちょ銀行<そのほかの口座振替>

種目	担当課	連絡先
国民健康保険料、介護保険料	保険課	☎33-1834
清掃手数料	環境保護課	☎33-1486
保育所運営費負担金(保育料)	子育て支援課	☎33-1451
霊園管理手数料	みどり公園課	☎33-1583
市営住宅使用料	建築課	☎33-1553
水洗便所改造資金貸付金返還金	下水道総務課	☎33-1616
放課後児童クラブ保護者負担金	青少年課	☎33-1723
水道料金・下水道使用料	水道局料金センター(水道局内)	☎41-1211

※水道料金・下水道使用料は、別様式の「預金口座振替申込書」になります。

※お申し込みから口座振替の開始まで2か月程度かかります。

※詳しくは各担当課へお問い合わせください。

## 国民健康保険料

保険課 ☎33-1834

平成20年度国民健康保険料は、4月から平成21年3月までの1年間で計算します。

市県民税と固定資産税が確定するまでの間(4～6月)は、平成19年度の市県民税額、固定資産税額や保険料率により仮の年間保険料を計算し(仮算定期間)、4月に通知します。

正式な年間保険料は、平成20年度の市県民税、固定資産税や保険料率が確定する7月に決定します。

7月に通知する保険料額は、決定した年間保険料から仮算定期間(4～6月)中の通知額を差し引いて9か月(7月～平成21年3月)に割り振った額です。資格取得・喪失などの変更などがあった場合には、そのつど、保険料の変更通知をお送りします。

※年度途中の月で満65歳になるかたの介護分保険料は、誕生月の前月分(誕生日が各月1日のかたは前々月分)までを1年間に割り振っています。

consultation/tax & assist  
**相談/税金・補助**  
500 100 10  
¥ \$  
各種相談、納税・年金・各種手当について

## 市民相談<4月>

暮らし安全課 ☎33-1383

場所 市役所  
土・日曜日、祝日を除く

一般	休日を除く毎日 9:00~11:00 13:00~16:00
心配ごと	毎週月曜日 13:00~15:30
法律(予約制)	毎週水曜日 13:30~15:30
教育	毎週金曜日 9:00~11:30
人権擁護	8日(火)13:00~15:00
登記	10日(木)13:30~15:30
税務	15日(火)13:30~15:30
行政苦情	17日(木)13:30~16:00
宅地建物取引	24日(木)13:30~15:30

場所 マロニエ

一般相談	1日(火)14:00~19:00
行政書士相談	19日(土)14:00~16:00

- ※相談内容をよく整理しましょう。
- ※一般相談は、多重債務、相続、離婚など軽易な法律問題の相談です。
- ※行政書士相談は相続・遺言、成年後見、各種許認可申請などの相談です。
- ※法律相談は弁護士による相談です。

## 消費生活相談

消費相談ダイヤル ☎33-1777

消費生活に関する苦情や問い合わせなどの相談はこちらへ。

日時 月~金曜日9:30~12:00、  
13:00~16:00

場所 西さがみ連邦共和国消費生活センター(市役所内)

対象 西さがみ連邦共和国圏域(小田原市・箱根町・真鶴町・湯河原町)に在住・在勤・在学のかた

契約は慎重に…おやっ!と思ったら早めに消費生活相談へ

## まちづくりに関する相談

まちづくり景観課

①☎33-1573 ②☎33-1307

### ①景観アドバイザー相談

建築物や工作物、広告物などのデザイン、色彩、緑化などの相談を景観アドバイザーがお受けしています(実際の設計などは行いませんので、ご了承ください)。

### ②まちづくり支援窓口

良好な居住環境を守り育てるための地区計画や建築協定などの制度の活用についての相談をお受けしています。

## 建築等紛争相談

まちづくり景観課

☎33-1307 FAX33-1579

中高層建築物などの建築により生じる日照や通風、工事中の振動・騒音など生活環境への影響について、近隣住民のかたと事業主との話し合いや問題の解決に向けた相談を紛争相談員がお受けしています。

日時 毎週木曜日10:00~16:00  
(予約制)

場所 市役所

## 青少年相談

青少年相談センター ☎23-1481

非行や不良行為などの問題行動、学校、いじめ、しつけ、進路、就職、家族などのさまざまな問題で悩んでいる青少年や保護者、学校関係者などからの相談に応じ、問題の早期解決へのお手伝いをします。お気軽にご相談を。

日時 毎週月~金曜日  
9:30~16:15

場所 青少年相談センター  
(元県立小田原城内高校の北側)

## 農地活用相談

都市計画課

☎33-1592 FAX33-1579

市街化区域内農地の抱えている問題や将来の活用などをご相談ください。

都市計画課

で随時相談をお受けします。電話、ファクスでの問い合わせ可。

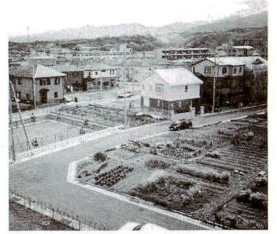

## 児童相談

子育て支援課 ☎33-1454

児童の発達や子育てについてのさまざまな悩みなどの相談を児童相談員がお受けします。(秘密厳守)

日時 月・火・木・金曜日  
9:00~17:15

## 補装具の巡回更生相談

申込 障害福祉課 ☎33-1467

身体障害者の補装具の巡回更生相談を行います。

希望者は事前にお申し込みください。

日時 4月14日、5月12日、6月9日、  
7月14日、8月11日、9月8日の  
各月曜日13:00~14:00

場所 いそしぎ

対象 装具、車いす、歩行器、杖など

## 耐震診断と耐震補強工事を補助

建築指導課 ☎33-1433

市民の皆さんが所有し、居住する木造住宅で次の条件のすべてに該当する場合は、耐震診断と耐震補強工事の費用の一部を補助します。

①昭和56年5月31日以前に建築された一戸建、2世帯住宅または併用住宅であるもの(昭和56年6月1日以後に増築されたものを除く)

②2階建以下であるもの

③木造在来軸組工法であるもの

## 県の消費生活相談

### ●かながわ休日消費生活相談●

土・日曜日、祝日  
(10:00~16:00)

### ●かながわ夜間消費生活相談●

毎週水曜日  
(16:00~19:00)

☎045-314-5586

【電話相談のみ】

▶▶▶ consultation/tax & assist

**相談/税金・補助**

500 100 10  
\$ ¥

各種相談、納税・年金・各種手当について

## 障害のあるお子さんをお持ちのかたへの手当

子育て支援課 ☎33-1453

状況により必要書類が異なりますので、事前にお問い合わせください。

### ●特別児童扶養手当

**対象** 政令で定める程度以上の障害を持つ20歳未満の児童を育てているかた

#### 手続き

次の書類を持参して子育て支援課で申請してください。

- ①請求者と対象児童の戸籍謄本
  - ②請求者と対象児童が含まれる世帯全員の住民票の写し(続柄・本籍が分かるもの)
  - ③対象児童の障害程度についての所定の診断書
- ※療育手帳(A1またはA2)または身体障害者手帳(1級からおおむね3級まで。ただし内部障害、マヒ、体幹機能障害などは除く)をお持ちのかたは、診断書を省略できる場合もあります。

④印鑑、請求者名義の口座番号

**支給額** 重度障害児の場合  
1人につき月額50,750円  
中度障害児の場合  
1人につき月額33,800円

**支給月** 4月・8月・11月

※所得制限により、支給できない場合があります。

※障害の程度で、受給資格を判定します。

※児童の障害を事由として支給される公的年金との併給、児童が児童福祉施設などに入所しているときは支給できません。

## 小・中学校就学援助制度・高等学校奨学金制度

学校教育課 ☎33-1683

### ●小・中学校就学援助制度

市立小・中学校のお子さんをお持ちで経済的に就学費の負担が大きい世帯に学校教育費を援助します。現在受けているかたも、4月に新たな申請が必要です。

**申込** 4月7日(月)～30日(水)に、学校から必要書類を受け取り学校へ申請。5月以降も随時申請を受け付けますが、申請月からの支給となります。小・中学校両方にお子さんが通う場合は、小学校へ提出。

### ●高等学校奨学金制度

市内在住で、経済的な理由から就学費の負担が大きい世帯のうち、成績が優良な高等学校在学生在が対象となります。

**申込** 高等学校又は学校教育課で、必要書類を受け取り、高等学校へ申請(申込期日は、学校によって異なる)。

#### 採用

世帯の所得状況、成績、在学校の校長の推薦書などにに基づき決定します。

## 児童扶養手当受給者のかたへ

子育て支援課 ☎33-1453

児童扶養手当を受給しているかたのうち、次に該当するかたは平成20年4月から、手続きが必要になります。必要書類を子育て支援課へ直接または郵送で提出してください。なお、該当するかたには、別途通知します。

#### 対象

- ①児童扶養手当を受給してから5年以上経過するかた
- ②母子家庭になるなど、児童扶養手当を受給できる条件に該当してから7年以上経過するかた

※ただし、申請時に児童が3歳未満の場合、①・②の条件にかかわらず児童が8歳になるまで対象外。

#### 必要書類

- ①停止適用除外届
- ②給与明細・雇用証明書・求職活動等申告書・負傷、疾病など就労できないことを証明する書類などのうちいずれか

※注意事項 手続きがない場合、児童扶養手当の半額が停止されます。

〒250-8555 小田原市子育て支援課

## 必ず『ねんきん特別便』のご確認を

ねんきん特別便専用ダイヤル

☎0570-058-555

社会保険事務所 ☎22-1391

コンピューターによる名寄せ作業の結果、皆様の基礎年金番号と結びつく可能性のある記録が出てきたかたに、順次『ねんきん特別便』をお送りしています。記載漏れや誤りがないかをご確認の上、必ず手続きをしてください。

### ●訂正がない場合

同封の年金加入記録照会票から確認はがきを切り取って「訂正がない」を丸で囲み、提出年月日、氏名を記入の上、返送してください。

### ●訂正がある場合

同封の年金加入記録照会票に必要事項を書いて、確認はがきを切り取らず「訂正がある」を丸で囲み、

#### ①年金受給者

年金加入記録照会票に年金証書を添えて、社会保険事務所で手続きをしてください。

#### ②現役加入者

年金加入記録照会票を同封の返信用封筒で返送してください。後日、結果をお知らせします。

## 在宅重度障害者・在宅要介護高齢者のタクシー初乗り料金の助成

①障害福祉課 ☎33-1467

②高齢介護課 ☎33-1875

タクシー券交付枚数は1か月につき4枚で、20年度分は3月28日(金)から交付します。

### ①在宅重度障害者

#### 対象

- 次のいずれかに該当し、在宅で生活しているかた(普通自動車税・軽自動車税の減免措置を受けているかたを除く)
- 身体障害者手帳1級または2級(上肢障害2級と聴覚障害2級を除く)
  - 療育手帳A1またはA2
  - 精神障害者保健福祉手帳1級
  - 身体障害者手帳3級以上で療育手帳B1
  - 特定疾患医療受給者
  - 小児特定疾患医療給付対象者

**手続き** 該当する手帳などを持参し直接。

### ②在宅要介護高齢者

#### 対象

介護保険の要介護認定で要介護3～5と認定され、在宅で生活しているかた(①の在宅重度障害者タクシー利用助成の対象者は除く)

**手続き** 介護保険被保険者証を持参し直接。



## ㊦ 子ども映画会と 金次郎のおはなし

尊徳記念館 ☎36-2381

日時 3月22日(土)10:00～  
(開場9:50)

場所 尊徳記念館

定員 60人

- ①どじょっこふなっこ
- ②おむすびころりん
- ③金次郎のおはなし

## ㊦ 「二宮金次郎物語」の リレー朗読会

申込 尊徳記念館 ☎36-2381

尊徳生家で「二宮金次郎物語」を朗読し、金次郎の生き方や考え方を学びましょう。

日時 4月12日(土)10:00～11:30

場所 尊徳記念館

講師・共催 二宮尊徳いろりクラブ

定員 小学生10人(保護者同伴可)・  
先着順

申込 前日までに。

※朗読本は、尊徳記念館で用意します。

## ㊦ 金次郎と語ろう (二宮尊徳学習相談)

申込 尊徳記念館 ☎36-2381

二宮尊徳(金次郎)について一緒に考えながら勉強しましょう。

日時 4月12日(土)9:00～10:00

場所 尊徳記念館

定員 小・中学生20人・先着順

申込 前日までに。

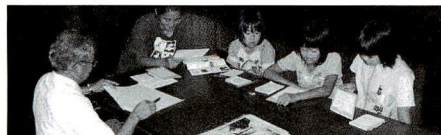

## 図書館子どもクラブ 参加者募集

申込 かもめ図書館 ☎49-7800

学習や遊びの要素を取り入れた活動を通して、子どもたちが図書館の楽しさを知ることができる「図書館子どもクラブ」の参加者を募集します。

日時 4月19日(土)～9月20日(土)までの  
6か月間(毎月第3土曜日)  
10:00～(1時間半～2時間程度)

内容 カウンター業務や手作り絵本の  
製作、高齢者との触れ合いなど

対象 市内在住の小学4～6年生(4  
月からの学年)

定員 20人・多数抽選  
申込 3月31日(月)まで(必着)に、住所・  
氏名(ふりがな)・電話番号・学  
校名・学年・保護者氏名を、電  
話、はがきまたは直接。

〒250-0875 南鴨宮1-5-30

かもめ図書館

※この事業に参加したことがあるお子  
さんへご遠慮ください。

※低学年のお子さんは後期に募集を行  
います。

## 図書館こども映画会

市立図書館 ☎24-1055

かもめ図書館 ☎49-7800

### ■市立図書館(定員:一)

時間 13:30～(開場13:10)

●3月15日(土)

「バッグス・バニー1」(26分)

### ■かもめ図書館(定員:180人)

時間 14:00～(開場13:40)

●3月22日(土)

「あらいぐまラスカル」(30分)

●4月12日(土)

「鴨とりごんべえ」(12分)

「私のあしながおじさん 1 てんやわ  
んやの入学式」(25分)

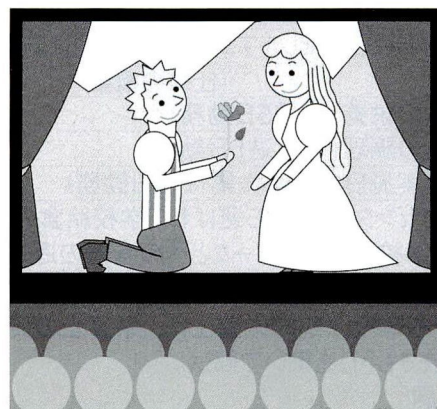

## びよびよくらぶ

青少年課 ☎33-1736

ボランティアスタッ  
フが楽しい季節の  
遊びを月替わりで  
用意しています。



パパもママも一緒に楽しみましょう!  
毎月第2木曜日(原則)に開きます。

日時 4月10日(木)10:00～11:30  
(受付9:45)

場所 マロニエ

対象 入園前のお子さんとそのご家族

費用 50円(保険料・材料費)

## ㊦ 児童文化行事参加者募集 ～きらめき子どもアカデミー～

申込 青少年課 ☎33-1736

### ●茶道を体験してみよう

日時 4月26日(土)13:30～15:30

場所 生涯学習センターけやき

対象 小学1年～中学3年生15人

費用 300円(材料費)

申込 4月11日(金)までに、住所・氏名・  
電話番号・学校名・学年を電話  
で。多数抽選。

※締め切り後も定員に達していない場  
合は、定員まで先着順。

## そろばん・算数・数遊び教室

申込 小田原箱根商工会議所  
☎23-1811

計算力や忍耐力、集中力の向上を養  
います。

日時 3月27日(木)・28日(金)・29日(土)  
10:00～12:00

場所 商工会議所

対象 小学3年生以下の児童

費用 2,000円(教材費含む)

※そろばんは各自でご用意ください。

## — 絵本の読み聞かせ —

●市立図書館 ☎24-1055  
毎週土曜日 15:00～15:30

●かもめ図書館 ☎49-7800  
毎週土・日曜日 15:00～15:30  
毎月第4火曜日 10:30～11:00

●生涯学習センターけやき  
☎35-5300  
3月22日(土) 14:00～15:00

## 「市民交通傷害保険」 加入受付中

暮らし安全課 ☎33-1851

被保険者(加入者)が交通事故に遭った場合、治療期間に応じて保険金が支給される制度です。

保険期間の満了に伴い、平成20年度分の加入を受け付けています。

保険料 年額1口480円(1人2口まで)  
保険金

死亡・後遺障害・治療の期間に応じ  
5,000円～100万円の10段階

※支給されない場合があります。

### 加入できるかた

市の住民基本台帳、外国人登録原票に登録されているかた

### 保険期間

平成20年4月1日(4月1日以降加入の場合、加入手続きをした日時)～平成21年3月31日

### 加入窓口

暮らし安全課(市役所2階)、各支所・連絡所、マロニエ、いずみ、アークロード市民窓口

※金融機関、自治会での申し込みはできません。

申込 保険料と印鑑を持参の上、加入窓口にて申込書に必要事項を記入し、申し込んでください。

※母子家庭児童のうち平成5年4月2日以降に生まれたかたが加入する場合、1口分を市で負担します。申し込み時に母子家庭児童を証明する書類を提示してください。

### お詫びと訂正

2月15日号に掲載しました「おかめ桜まつり(3月29日まで開催)」の会場のうち、「離れのやど星ヶ山」の電話番号に誤りがありました。

正しくは「☎28-1122」です。  
お詫びして訂正します。

## みそづくり教室

申込 農政課 ☎33-1494

大豆からの味噌作りに挑戦しませんか。

日時 3月29日(土)13:30～16:30

場所 小田原ガス  
(本町、郵貯銀行斜め前)

定員 15人・先着順

費用 3,000円

※エプロン・三角きん・容器。作った味噌は3kgまで持ち帰り可。

申込 3月21日(金)までに。

主催 小田原食生活研究会

## 市民農園利用者

申込 農政課 ☎33-1495

### ①ほうとく農園(栢山3167)

募集区画 30㎡/区画 4区画

年間利用料 6,000円

### ②諏訪原市民農園(久野3788-2)

募集区画 25㎡/区画 2区画

30㎡/区画 2区画

年間利用料 25㎡:6,000円/年

30㎡:7,500円/年

申込 3月31日(月)までに。

※①②とも先着順。

## みかんの木オーナー

申込 JANAがなわ西湘

### ①早川支店(早川みかんの木オーナー会)

☎22-3966

### ②片浦支店(片浦みかんオーナー組合)

☎29-0011

### 品種・収穫時期・価格

①清見 3月下旬～4月上旬、甘夏  
5月上旬～下旬、1本6,000円～(収穫量により変動)

②清見・甘夏とも3月下旬～4月下旬  
1本15,000円～(収穫量により変動)

申込 3月31日(月)までに。

## 急募! 要介護認定等 訪問調査員

高齢介護課 ☎33-1872

介護保険申請者を訪問し、心身の状況調査をする仕事です。

資格 看護師、社会福祉士ケアマネジャーなど

勤務 9:15～16:00(平日3日以上)

報酬 1万円/日

募集人員 2人

※詳しくはお問い合わせください。

## 公園や広場の 用地を探しています

申込 みどり公園課 ☎33-1583

市街化区域の中で公園や広場として一定期間無償で使用できる土地を探しています。市に無償で貸し付けるとその土地の固定資産税や都市計画税を優遇します。次のような土地をお持ちのかたはご連絡ください。

### 希望用地

公園や広場として無償使用貸借契約をできる土地

対象地域 市街化区域内

## 普通救命講習I

警防課 ☎49-4440

AEDの使用法、心肺蘇生法、止血法などの応急手当を学びます。

日時 4月27日(日)9:00～12:00

場所 消防本部

対象 市内在住・在勤の中学生以上のかた20人・先着順

申込 講習日の1か月前から1週間前までに電話で申し込み、講習日の1週間前までに申請書を最寄りの消防署へ。

※詳しくはお問い合わせください。

## 臨時職員台帳への登録希望者

学校保健課 ☎33-1694

登録者には、臨時職員が必要になり次第、随時連絡をします。採用の時期は未定です。

職種	仕事の概要	勤務時間	賃金
臨時栄養士	学校給食の栄養士(週5日勤務)	1日8時間	日給7,600円
給食作業員	学校給食の調理作業(週5日勤務)	時間パート	時給790円
米飯パート	米飯給食実施日の洗浄作業(週2日勤務)		
受入パート	学校給食センターなどから運ばれる学校給食の受取作業・食器の洗浄作業・学校給食センターなどへの食器の返送作業(週5日勤務)		
給食作業員・受入パート(フリー)	給食作業員と受入パートの中・長期の欠員補充		

※いずれも18歳以上のかた、または経験のあるかた(臨時栄養士は、栄養士の資格のあるかた)

申込 履歴書に必要事項と希望職種(複数でも可)を書いて郵送。

〒250-8555 小田原市学校保健課



recruitment

# 募集

人員、作品、講座、教室・講習会などの募集

## ODAWARAコンサートバンク

文化交流課 ☎33-1703

学校や福祉施設のイベント、子ども会や地域の行事などで演奏者をお探しのときは、気軽にお問い合わせください。コンサートバンクに登録している演奏家をご紹介します。登録していただける演奏家のかたも随時募集しています。

[http://www.city.odawara.kanagawa.jp/field/lifelong/culture/con\\_bank.html](http://www.city.odawara.kanagawa.jp/field/lifelong/culture/con_bank.html)

## 関東学院大学 大学院 法学研究科 公開講義 受講者募集

文化交流課 ☎33-1703

日時 4月11日(金)～7月11日(金)  
18:30～20:00

場所 小田原ラスカ  
テーマ 企業・市民生活をめぐる法環境の変動(全11回)

対象 30人・先着順

受講料 10,000円

申込 3月26日(水)までに、関東学院大学法学部教務課(☎32-2600)まで。

## 予備自衛官補

総務課 ☎33-1292

自衛官未経験者を予備自衛官補として採用し、所要の教育訓練を経た後、予備自衛官として任用する制度です。一般公募(後方地域での警備要員など)、技能公募(語学要員・医療従事者)があります。

資格 18歳以上34歳未満

(平成20年7月1日現在)

試験 4月19日(土)～21日(月)いずれか1日

申込 4月14日(月)までに。

※詳しくは自衛隊小田原地域事務所(☎24-3080)へお問い合わせください。

## 家族介護教室 「認知症を理解しよう」

～基礎知識や接し方を紹介します～

申込 高齢介護課 ☎33-1875

第5地区地域包括支援センター

☎41-1275

日時 3月24日(月)13:30～15:30

場所 梅の里センター

対象 曾我・下曾我・豊川・上府中・下府中(南鴨宮を除く)のかた40人

講師 曾我病院北2病棟看護科長

申込 月～金曜日の9:00～17:00に。

## JICAボランティア

青少年課 ☎33-1736

JICA横浜ボランティア担当

☎045-663-3219(平日9:30～17:30)

青年海外協力隊(満20～39歳)やシニア海外ボランティア(満40～69歳)が技術や経験を生かし、開発途上国の人たちと活動を展開していきます。

募集期限 5月23日(金)まで。

※「体験談&説明会」など詳しくはお問い合わせください。JICAホームページにもあります。

<http://www.jica.go.jp>

## 塔ノ峰青少年の家 夏季利用優先予約

申込 青少年課 ☎33-1736

市内の青少年関係団体・学校に限り、夏季[7月21日(祝)～8月31日(日)]の利用優先予約を受け付けます。利用希望日が重複した場合は、抽選会を行います。なお、市内の一般利用者や市外の青少年関係団体・学校、一般利用者は、4月17日(木)から先着順で受け付けます。

申込 3月17日(月)～28日(金)までに、団体名・代表者(氏名・連絡先)・人数・利用施設・利用日(第2希望まで)を青少年課へ直接または電話で。

【抽選会】

日時 4月8日(火)18:30～

場所 市役所

※時間厳守。遅れた場合、抽選に参加できません。

※このほかの期間は随時申し込みを受け付けています。

## ① デジ塾参加者

—テーブルフォトを学ぶ—

産業政策課 ☎33-1555

ネットオークションの写真撮影に悩んでいませんか。お店の商品カタログ用の写真撮影などにも役立つテーブルフォトの撮影技法を学びます。

日時 4月20日(日)①9:00～12:00

②13:00～16:00

※各回とも同じ内容です。

集合 しみん学習フロア

対象 各回とも中学生以上30人

費用 2,000円

※デジカメを持参してください。

主催 湘南県西SOHOネット

申込 4月10日(木)までに住所・氏名・電話番号を書いて事務局へ電話、ファクスまたはメールで。

デジ塾実行委員会事務局

☎0463-97-6577 FAX0463-97-6571

✉ [info@s-soho.net](mailto:info@s-soho.net)

<http://www.s-soho.net/>

## 市有地・土地開発公社保有地 を先着順で売ります

管財契約課 ☎33-1333

土地開発公社 ☎33-1402

市有地と土地開発公社保有地を、先着順で売却します。

詳しいパンフレットは管財契約課で配布しています。

市ホームページでもご覧になれます。

申込 3月17日(月)から。

## 小船森土地区画整理地内の 住宅地(保留地)を 先着順で売ります

申込 小船森土地区画整理組合 ☎43-4755

都市計画課 ☎33-1592

販売箇所は現地でご覧になれます。詳しくは組合事務所までお問い合わせください。市ホームページでも情報提供しています。

面積 130㎡(約39坪)～338㎡(約102坪)

価格 1,420万円～3,550万円

交通 国府津駅または二宮駅下車、バス約11分、徒歩約2分

### 【スッキリ解決! よくある質問と回答】

市に多く寄せられる質問と、その回答を集めたホームページです。

<http://faq.city.odawara.kanagawa.jp/>

## ◎ 生涯学習きらめき☆おだわら塾 前期連続講座(4~9月)受講者

申込 生涯学習センターけやき ☎33-1711

「市民による市民のための生涯学習」を目指す、生涯学習ボランティア活動「きらめき☆おだわら塾」では、前期の連続講座を開きます。費用や持ち物など、詳しくはお問い合わせいただくか、市施設にあるチラシをご覧ください。

場所 け…けやき、国…国府津学習館、マ…マロニエ、ア…小田原アリーナ、いそ…いそしぎ、郷…郷土文化館、尊…尊徳記念館、こ…こゆるぎ、野…野外

申込 電話または電子申請で(申し込み多数の場合は、講座開始2週間前に抽選)。※32②は親子参加可。

No	講座名《市民教授名》【定員】	日時	場所
1	チェアエクササイズ《大井久美子》【10】	4/20、5/18、6/1・15 9:30~10:30	いそ
2	ストレッチ&リズムダンベル《早川久江》【25】	5/13・20・27、6/3 13:30~15:00	こ
3	3B体操でリフレッシュ!《宮崎かよ子》【15】	4/15・22、5/20・27 13:30~15:00	マ
4	マジックで人生を楽しく《小田原奇術クラブ》【15】	5/15、6/5・26、7/3・24、8/14、9/4・25 14:00~16:00	け
5	山歩きの楽しさ(春季講座)《鈴木正春》【20】	4/19 13:30~17:00(野外3回分は8:30~15:30)	マ・野
6	Happyフラワーアレンジ《大内明子》【10】	4/15、5/13、6/10、7/15、8/12、9/9 10:00~12:00	マ
7	おしゃれなフラワーアレンジメント《斉藤敦子》【12】	4/17、5/15、6/12、7/10、8/7、9/18 10:00~12:00	マ
8	押し花アート《片倉千鶴子》【10】	4/23、5/7・21、6/4・18、7/2・16 13:30~16:30	マ
9	スカート2点の作図《鈴木親子》【10】	4/20・27、5/18・25、6/8・29、7/13、8/3 10:00~16:00	け
10	しゅんこうちぎり絵《今井輝子》【10】	4/21、5/19、6/16、7/14、8/11、9/8 13:00~16:00	け
11	楽しい油絵《深見まさ子》【15】	4/17・24、5/1・8 13:00~15:00	マ
12	実用書道~基本書道から日常書道まで《浅倉晴美》【15】	5/10・17・24・31、6/7・14・21・28 14:00~16:00	け
13	籐で作る小物《鈴木美奈子》【20】	6/3・17、7/1・15 13:00~15:00	マ
14	スケッチングウォーク《スケッチングウォークの会》【20】	4/20、5/18 13:30~16:00 4/27、5/11 10:00~16:00《野外》	郷・野
15	そば打ち交流《佐々木大輔》【18】	4/17、5/15、6/19、7/17 9:00~12:00	け
16	いい声みつけるボイストレーニングと歌《松久亜紀》【15】	5/13・28、6/10・25、7/8・23 10:30~12:00	け
17	ギターで教えるナツメロ《岩瀬谷栄一》【20】	4/23、5/21、6/18、7/16 10:00~11:00	尊
18	楽しく歌いながらウクレレを学びましょう《太田喜寿》【30】	5/17・24・31、6/14・21・28、7/12・19 11:00~12:00	け
19	はじめてのヒップホップ《川口かおり》【20】	6/2・9・16・30 19:00~20:00	ア
20	日本舞踊~古典・小唄・端唄~《安田秀雄》【18】	5/1・15、6/12・26、7/10・24、9/4・18 13:30~15:30	け
21	初心者のための詩吟教室《岳風流 相萩会》【20】	4/29、5/27、6/24、7/29、8/26、9/23 13:00~15:00	国
22	観世流謡曲・仕舞の基礎《杉寄二郎》【20】	6/2・16・30、7/14・21、8/4 13:30~15:30	け
23	日本の美・日本舞踊《松岡幸江》【10】	4/26、5/16・30、6/7・20、7/10・18 13:30~15:30	いそ
24	川柳で楽しく長生きしましょう《川瀬渡風》【20】	4/26、5/31、6/28、7/26、8/30、9/27 10:00~11:30	いそ
25	楽しいエッセーの書き方入門《戸田博史》【20】	4/15、5/6、6/3、7/1・15・29 10:00~12:00	け
26	自分との出会い6日間《西湘カウンセリング研究会》【20】	4/22、5/13・27、6/10・24、7/8 13:30~15:30	マ
27	英語俳句紹介《鈴木良亮》【17】	4/27、5/25、6/29、7/27 10:30~12:00	マ
28	日本・日本人・日本文化《吉田裕》【30】	5/7・21、6/4・18、7/2・16、9/3・17 13:00~15:00	け
29	仕事に役立つパソコン講座《CUネット》【15】	4/18、5/16、6/20、7/18、8/15、9/19 18:30~20:30	け
30	パソコンと友達に!!《ソレイユ》【10】※初受講者に限る	4/19、5/10、6/14、7/12 10:00~11:30	尊
31	身体障がい者及び高齢者のためのパソコン講座《NPO法人パソボラサークル》【10】	4/27、5/25、6/22、7/27、8/17、9/28 13:00~16:00	け
32	食育~自分で作って自分で冷凍~《花田順子》【28】	①4/19、5/10、6/14、7/12 ②7/26、8/9、9/13・27 9:30~12:00	け
33	県西と小田原の地域学を考える《酒匂川流域と県西地域の自然・歴史・文化を伝える会》【30】	4/12・19、5/17・24、6/14・21 13:30~15:00	け
34	高齢者の財産管理《南勲》【30】	5/8・22、6/5・19、7/3 10:00~12:00	け

## 生涯学習きらめき☆おだわら塾 運営委員(ボランティア)

生涯学習センターけやき ☎33-1711

きらめき☆おだわら塾のコーディネーターとして、月1回の定例会、市民教授の活用・紹介、講座・イベントの企画運営などを行います。

定員 15人

期間 6月から2年間

申込 5月9日(金)までに、生涯学習センターけやきや市施設にある応募用紙に自己紹介・応募の動機などを書いて直接。

## みなとの写真コンクール2008

申込 水産海浜課 ☎22-9227

市内の港や海岸と人との「ふれあい」や小田原みなとまつりがテーマです。優秀作品は、8月の「小田原みなとまつり」で表彰します。詳しくは4月以降に支所などで配布する応募要領をご覧ください。

## ◎ 市民体操『おだわら百彩』講習会

申込 健康づくり課 ☎47-0820

“なんば”の動きと小田原の特徴を取り入れた市民体操の講習会です。※体操ができる服装と室内履き持参。

日時・場所

- ① 3月28日(金)、4月24日(木)  
10:00~11:30 いそしぎ
- ② 3月18日(火)14:00~15:30  
4月15日(火)10:00~11:30  
小田原アリーナ

定員 各日とも20人・先着順

recruitment

# 募集

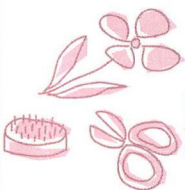

人員、作品、講座、教室・講習会などの募集

## 小田原北條五代祭り参加者

観光協会 ☎22-5002

5月3日(祝)の北條五代祭りの武者行列に参加しませんか。

### ●武者行列

○男性 各隊の槍武者・旗印武者など

○女性 女武者隊を編成

**対象** 16歳以上の男・女各10人・先着順。約2.7kmのコースを歩ける健康な方。

**費用** 1人3,000円(衣装代ほか)

※中止の場合、参加料は返却しません。

**申込** 4月2日(水)までに、住所・氏名・年齢・電話番号を書いて、参加料を同封の上、現金書留または直接。

〒250-0014 小田原市城内1-21

小田原商工会館内

小田原市観光協会



## 〔C〕フラワーガーデンの園芸教室

申込 フラワーガーデン ☎34-2814

### ①押し花で風景画作り

日時 4月12日(土)13:30~15:30

講師 フルールBell

### ②フラワーアレンジメント

～季節のお花を使います～

日時 4月16日(水)10:00~11:30

講師 大村郁子さん

**費用** 各3,000円

**申込** ①4月4日(金)、②4月11日(金)までに。

※詳しくはお問い合わせください。

## 保育所臨時保育士

子育て支援課 ☎33-1874

**資格** 保育士資格をお持ちのかた

### 勤務条件

常勤週5日(ローテーションあり)、週3~4日、週5日短時間

**賃金** 常勤:日給7,600円

常勤以外:時給900円

**申込** 申込書に書いて直接または郵送。

※登録者から選考の上、必要になり次第任用します。申込書は子育て支援課または市ホームページにあります。

〒250-8555 小田原市子育て支援課

## 子育て支援センターサポーター

申込 子育て支援課 ☎33-1448

子育て支援センターでは、月1回程度子育て中の親や親子を対象にしたイベントを行っています。イベント時にお手伝いなどをするサポーターを募集します。

### 活動内容

○イベントを行うときの託児や子どものかかわり

○サポーターの特技を生かしたイベントの実施(楽器演奏、体操、手遊び、料理、小物作りなど)

## 子育て支援フェスティバル参加者

子育て支援フェスティバル実行委員会事務局(子育て支援課内)

☎33-1453 ☎33-1456

子育て中の親と子や子育てを支援する団体が集まり、遊びや情報提供などを通して触れ合い、子育ての地域の環を広げる目的で開きます。

**日時** 事前準備:5月31日(土)

当日:6月1日(日)

**場所** マロニエ

### 募集内容

①子育てに役立つ情報や、当日子どもが楽しめる遊びを提供できる団体

②子ども用品(就学前児童対象)のフリーマーケットを出店できる団体または個人(出店料500円)

**申込** 3月17日(月)~31日(月)までに、申込書に書いて、実行委員会事務局(子育て支援課内)へファクス、郵送または直接。

※参加要領・申込書は市ホームページまたは子育て支援課窓口にあります。多数抽選。

〒250-8555 小田原市子育て支援課

## 楽しく学ぼう!

## おだわらシルバー大学 平成20年度受講生

申込 生涯学習センターけやき ☎33-1711

高齢者の新たな生きがいの発見と仲間作りをお手伝いする生涯学習大学です。詳しくは市施設にあるパンフレットや市ホームページをご覧ください。

**日程** 週1日(主に木曜日)2時間程度

**場所** マロニエほか

※コースにより異なります。

### 履修科目

年間40単位(1単位2時間)で、科目は一般教養科目と専門科目に分かれています。

### ●一般教養科目

人権、ボランティア、高齢問題、防災などのほか、体育祭や文化祭などレクリエーション。

### ●専門科目

※定員:各コース30人、コース名の( )

内は履修期間。申込者が10人未満のコースは開設しません。

### ○ふるさと文化コース(2年)

昔から伝わる地域の生活・文化を、民俗学の観点を交えて学びます。伝統工芸、昔話・伝説、芸能、文学、朗読、古文書などの講義があります。

### ○歴史観光コース(3年)

小田原の歴史や人物を学び、名所や遺跡を現地実習します。また、学習成果を生かすために、観光ガイド実習も行います。実習では、1日で数キロを歩きます。

### ○わくわく地域デビューコース(1年)

手先を使った趣味活動により脳を刺激し、さまざまな体験をして趣味を持つ楽しさを学びます。また、地域コミュニティやコミュニケーションなどの講義により、地域とのかかわり合いを学習します。

**対象** 市内在住の58歳以上のかた(今年4月1日までに58歳になるかたを含む)

**費用** 年間12,000円

**申込** 3月17日(月)~4月18日(金)に、電話または電子申請で。

### 【入校説明会】

**日時** 5月8日(木)14:00~

**場所** 生涯学習センターけやき

※多数抽選。同日13:30から、けやきで(代理可)。

### 「募集」コーナーのルール

各記事の担当部署名の前に「申込」とある場合は、直接電話でお申し込みください。特に表記がない場合は、記事中の申込方法によりお申し込みください。

4/19(土)・20(日)

### 石垣山大茶会

生涯学習政策課 ☎33-1721

茶道連盟各流派と一般参加の茶席でにぎわう恒例の大茶会です。



時間 10:00~14:30

場所 石垣山一夜城歴史公園

費用<茶席券(4席分)>

前売り2,000円(当日2,200円)

※前売りは、三和・徳増各茶道具店、菜の花・松坂屋本店・栄町松坂屋・山口各菓子店で。

※おだわらシルバー大学学生による石垣山史跡ガイド、箏・尺八の演奏、手作り甲冑武者の回遊もあります。

※両日雨天で開催できなかった場合、4月21日(日)に延期。雨天中止は当日6:30に決定します。茶会本部(当日限定、携帯090-3064-3457または携帯090-5819-3721)へ。

※小田原駅西口から会場まで無料送迎バス運行(西口発9:30~13:45)。

4/20(日)

### 歴史探究会

#### 「石垣山一夜城と早川石丁場を歩こう」

申込 郷土文化館 ☎23-1377

東国最初の総石垣の城跡と江戸城などの石垣石を切り出した早川石丁場跡。石垣山大茶会と併せて楽しめます。

時間 ①10:00~ ②13:00~

※雨天中止

集合 石垣山一夜城歴史公園駐車場

対象 各回とも小学4年生以上30人・先着順



※当日は小田原駅西口から石垣山一夜城まで、無料送迎バスがあります。

## 月例イベント

### ★小田原・港の朝市

事務局 ☎22-4475

水産海浜課 ☎22-9227

期日 3月22日・29日

4月5日・12日・19日

鮮魚 9:00から売り切れまで

鮮魚以外 7:00~10:00

場所 小田原漁港(早川)

### ★昼のミニコンサート(毎月第4水曜)

文化交流課 ☎33-1703

日時 3月26日(水)12:30~12:45

場所 市役所

出演 宮本信一さん(ピアノ)

曲目 ルローヌ・Imagine(ほか)

### ★小田原地下街 街かどギャラリー展示

文化交流課 ☎33-1703

“国際交流事業”パネル展

~4月15日(金)から参加者募集! ~

※展示希望者を随時募集中。

### ★草花などの即売会

フラワーガーデン ☎34-2814

日時 毎週日曜日10:00~15:00

(小雨決行)

場所 フラワーガーデン

### ★お庭のお手入れ12か月

~おだわらネットワーク推進本部事業~

植物のお手入れや作業ポイントを紹介。相談もお受けします。

日時 毎月第3日曜日10:00~11:30

### ★とれたてイチ〜野菜の即売会

小田原とれたて倉庫 ☎22-6855

日時 3月16日(土)、4月6日(土)

10:00~16:00

場所 小田原とれたて倉庫

(スポーツ会館隣)



### ★おだわら女性プラザCHAT茶と

地域政策課 ☎33-1725

10:00~18:00

(展示最終日は16:00まで)

○「紙ヒコーキ絵手紙+アルファ展」

3月15日(土)~25日(金)

○「心を育てる楽しい絵本展」

3月26日(土)~4月9日(金)

○「ソープカービング(石けん彫刻)テクニカルワークショップ」

4月12日(土)・13日(日)13:00~15:30

各日20人/先着順/事前申込

※石けんから花などを彫り出す技法の実演解説講習会です(体験ではありません)。講師作品の展示もあります。

### ★小田原競輪開催日

事業課 ☎23-1101

●小田原競輪第11回(FI)神静民報社杯 3月15日(土)~17日(日)

●日本選手権(GI)場外 3月23日(日)

※最終日のみ

●平塚(FI)場外(早朝発売のみ) 3月29日(土)~31日(日)

※7:30から10:30まで

●小田原競輪第1回前節(FII) 4月10日(土)~12日(日)

※10・11日:函館(FI)10レース以降併売、12日:高知記念全レース併売

●高知記念(GIII)場外 4月13日(日)~15日(火)

競輪場のまわりにはお花見スポットもたくさん! お立ち寄りください。

こちらを切り取って、入場ゲートで提示していただければ入場無料になります。

平成20年6月30日まで有効

平成20年6月30日まで有効

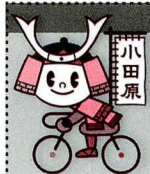

小田原競輪場  
無料入場券

1名様  
1回限り有効



小田原競輪場  
無料入場券

1名様  
1回限り有効

西さがみを空中散歩。  
西遊季

検索

CLICK!



市内や県内で行われるイベント

### ～3/16日(日)まで

#### ワンストローク・ペインティング展

フラワーガーデン ☎34-2814

下絵なしでアクリル絵の具で描くペイントです。

ガラス・皮など何にでも書ける楽しい作品展示です。

時間 10:00～15:00

場所 フラワーガーデン

協力 大関たえさん

※実演と体験教室も行います。



### 3/22日(土)

#### 小田原地域認知症フォーラム 「認知症を理解する」～予防は可能か

小田原医師会事務局 ☎22-5670

時間 15:00～16:30(開場14:30)

場所 保健センター

講師 横浜市立大学附属市民総合医療センター精神医療センター部長(准教授) 小田原俊成さん

問 エーザイ(株)厚木

☎046-222-1021

### 3/22日(土)

#### 「ふるさとの森づくり運動」植林 「森林体験」枝打ち

申込 農政課 ☎33-1494

市では、水源地域の森林を守り育てていく「ふるさとの森づくり運動」に取り組んでいます。広葉樹の植林と「森林体験」の枝打ちに参加してみませんか。

時間 9:00～13:00(市役所に集合)

※植林・枝打ちともに参加の場合は15:00まで。

場所 塔ノ峰(久野)

申込 3月19日(水)までに。

### 3/30日(日)

#### 菜の花まつり

農政課 ☎33-1494

観てよし、摘んでよし、食べてよし! 春の訪れを皆さんで味わいましょう! 当日は、菜の花の摘み取りや地場農作物の販売などがあります。

時間 10:00～

場所 栢山～酒匂川沿いの田んぼ

内容 菜の花の摘み取り、地場農作物を使った料理、地場農作物の販売、おさるぼりん など

### 3/30日(日)

#### おだわら国際交流ラウンジ “ティーサロン”

申込 文化交流課 ☎33-1703

「日中交流のつどい」

時間 11:00～14:00

場所 おだわら国際交流ラウンジ  
(市営栄町駐車場3階)

ホスト 西湘日本中国友好協会

費用 500円

※昨年12月で、おだわら国際交流ラウンジは開館10年目を迎えました。

### 4/3日(木)～6日(日)

#### トールペイント展

フラワーガーデン ☎34-2814

18世紀中ごろのヨーロッパ王室の室内装飾に使用されていましたが、現在は家具や小物などの身近な装飾として定着しています。

時間 10:00～15:00

場所 フラワーガーデン

協力 木村清美さん



### 4/5日(土)・6日(日)

#### 小田原おでんサミット

産業政策課 ☎33-1515

小田原おでん会 ☎20-0310

今年さらさら2地域のおでんが初参加し、ますます盛り上がります。全国のおでんをお楽しみください。

時間 10:00～17:00

場所 城址公園二の丸広場

内容 全国のおでん大集合、小田原おでん具材アイデアコンテスト、小田原おでん会会員の出店など。

### 4/5日(土)・6日(日)

#### 田島桜まつり

農政課 ☎33-1494

場所 田島ふれあい広場

●4月5日(土) 津島神社祭礼(山車が桜並木や地区内を練り歩きます)

●4月6日(日) 田島ばやしの演  
※雨天中止

●両日

地場産品の販売、模擬店など

※詳しくは田島桜の里運営委員会・三浦(☎42-0320)まで。

### ①4/6日(土)・12日(土)・16日(水)・20日(日)、②4/19日(土)～30日(水)

#### 旬の味を楽しもう! たけのご掘り

申込 ①いこいの森 ☎24-3785

②JAかながわ西湘 ☎36-2184

①集合 10:00/辻村植物公園駐車場  
費用 300円(タケノコは400円/kg)

定員 各日・100人・先着順

②10:00～13:00

集合 JAかながわ西湘富水支店

費用 300円(タケノコは500円/kg)

申込 3月17日(日)～、9:00～16:30

### 4/5日(土)

#### いこいの森 春まつり

いこいの森 ☎24-3785

山桜を眺めながら、もちつき大会、子ども向けの楽しいゲームやウォークラリー、木工教室、豚汁や地元農産物の販売など、楽しい1日をお過ごしください。おもちの無料配布もあります。

時間 10:00～14:00

場所 いこいの森

### 4/9日(水)

#### 市民ロビーコンサート

～クラリネットをピアノの響きのにせて～

文化交流課 ☎33-1703

時間 12:20～12:50

場所 市役所

出演 井上弦(クラリネット)・森田由子(ピアノ)

曲目 シューマン作  
「3つのロマンス」ほか





### 無料体育施設の利用

小田原アリーナ ☎38-1144

酒匂川スポーツ広場、鴨宮運動広場、高田運動広場、寿町テニスコートの利用は無料ですが、ID登録や手続きが必要です。ご希望のかたは必ず手続きをしてからご利用ください。また、手続き後に利用をキャンセルする場合は、ご連絡ください。

### 小田原アリーナの行事予定 <3月15日から4月14日>

小田原アリーナ ☎38-1144

- 3月20日(祝) 小田原地区高校バスケットボール交歓会
- 3月23日(日) キリンビバレッジ杯少年フットサル大会
- 3月26日(水) あしがら広域圏ネットワークバレーボール
- 3月28日(金)～29日(土) 足柄カップ中学生バスケットボール大会 ※イベント開催時は、一般利用ができないこともあります。

### トレーニングルーム 利用者講習会<4月分>

対象 高校生以上・予約制

- ①小田原アリーナ ☎38-1144  
日時 4月2日(水)・18日(金)18:30～20:00  
4月12日(土)・27日(日)9:30～11:00  
定員 50人・先着順  
申込 3月15日(土)9:00～
- ②スポーツ会館 ☎23-2465  
日時 3月22日(土)、4月9日(水) 18:30～20:00

### ソフトテニス・ジュニア教室

申込 体育協会 ☎38-3310

日時 4月12日(土)～9月20日(土)の土曜日(全12回) 10:00～12:00  
場所 城山庭球場  
対象 小学4～6年生40人・先着順  
講師 小田原ソフトテニス協会指導員  
費用 1人5,000円(傷害保険料含む。初日に徴収します)  
申込 3月17日(月)～4月4日(金)までに。

### 小学生陸上競技教室

申込 体育協会 ☎38-3310

日時 4月12日(土)～平成21年3月14日(土)(全12回) 9:00～11:00  
場所 城山陸上競技場(雨天の場合はトレーニングルーム)  
対象 小学4～6年生100人・先着順  
講師 市陸上競技協会指導員  
費用 1人2,000円(傷害保険料含む。初日に徴収します)  
申込 3月17日(月)～4月4日(金)までに。

### 65歳からの楽ラク「貯筋教室」参加者募集

申込 高齢介護課 ☎33-1864

日時 4月14日～6月23日(予定)の月曜日11:45～13:00  
場所 いそしぎ  
対象 市内在住の65歳以上のかた15人・多数抽選  
費用 1,500円(保険料)  
申込 3月28日(金)までに、電話か直接。 ※そのほか、任意プログラムに参加可能です。また、医師から運動を止められているかたは参加できません。

### 「マシンを使った貯筋教室」参加者募集

申込 高齢介護課 ☎33-1864

日時 4月14日～3か月間(予定)週2回、1時間程度/回  
場所 いそしぎ  
対象 市内在住の体力に自信がない65歳以上のかた20人(選考あり)  
費用 1,500円(保険料)  
申込 3月28日(金)までに、電話か直接。 ※医師から運動を止められているかた、今までに貯筋教室に参加したことがあるかたは参加できません。

### ◎ ウォーキング体験講座

スポーツ課 ☎38-1149  
健康づくり課 ☎47-0820

ウォーキングを楽しみながら健康的な歩き方を身につける初心者向けの体験講座です。  
日時 4月22日(火)9:00～12:00  
場所 小田原地下街中央広場  
定員 30人 ※年齢制限なし  
講師 健康づくり課保健師、県ウォーキング協会指導員  
※次回は5月21日(水)午前にスポーツ会館で開きます。

### 柔剣道練成新規会員

スポーツ会館 ☎23-2465

登録料  
●一般 2,500円  
●少年(小学1年～中学3年生まで) 1,500円  
使用料  
●一般2,000円  
●少年1,300円  
申込 3月28日(金)までに。

### 子供体操教室

スポーツ会館 ☎23-2465

●ちびっこ体操教室  
日時 5月7日～6月25日までの毎週水曜日(全8回) 15:30～16:30  
対象 平成14年4月2日～平成16年4月1日生まれの児童35人

### ●とび箱・鉄棒教室

日時 5月9日～6月27日までの毎週金曜日(全8回) 16:00～17:00  
対象 平成11年4月2日～平成14年4月1日生まれの児童35人

### ●共通事項

費用 5,000円(保険料含む)  
申込 4月6日(日)まで(必着)に、往復はがきの往信面に希望教室名・住所・氏名・(保護者・本人)・生年月日(本人)・電話番号、返信面に返信先住所を書いて郵送で。1人1枚まで可、多数抽選。  
〒250-0013 南町1-1-40 小田原スポーツ会館

### ★肝疾患医療講演会

日時 3月22日(土)14:00～(開場13:30)  
場所 市民会館  
内容 「肝がん予防と最新の治療」  
講師 大船中央病院 岩渕省吾氏  
問 県肝臓病患者会協議会・あすなろ会事務局 木村 ☎0467-32-1583

### ★ソフトテニスの集い

日時  
①火・木曜日10:00～(家庭婦人の部)  
②水・金曜日9:00～(高齢者[55歳以上]の部)  
場所 城山庭球場  
※運動のできる服装、ラケット、テニスシューズ持参。  
問 小田原ソフトテニス協会 古正 ☎34-9068

### ★野菜・石けんから花・鳥・動物などの彫刻教室

日時 毎月第1・3・5土曜日13:00～15:30  
場所 市民学習フロア  
対象 高校生以上10人・先着順  
費用 1回1,500円(材料費含む)  
申込 中戸川 携帯090-8729-1660 (19:00以降)

### ★木巧会

日時 毎月2回日曜日9:00～17:00  
場所 生涯学習センターけやき  
対象 どなたでも5人くらい  
費用 月額2,500円  
申込 星崎 ☎48-0524

### ★西湘フィットネスクラブ会員募集

体操、バドミントン、卓球、テニス、ニュースポーツ。  
日時 4月11日～7月4日の金曜日(全12回)  
場所 西湘地区体育センター  
定員 80人  
費用 6,000円(12回)  
申込 3月21日(金)13:00～14:00に西湘地区体育センターへ直接。  
問 島田 ☎35-6216

### ★混声合唱団ハッピー・エコース 会員募集

ボイストレーニングとおなじみの曲のコーラスです。一緒に楽しく歌いませんか(見学歓迎)。  
日時 毎月第2・第4土曜日14:00～16:00  
場所 いそしぎ  
費用 月額2,000円  
申込 古澤 ☎34-5868

### ★小田原奇術クラブ マジック・フェスティバル

小田原奇術クラブ会員の発表と、プロマジシャンによるショーです(入場無料)。  
日時 4月12日(土)13:30～  
場所 生涯学習センターけやき  
問 小田原奇術クラブ・森 ☎24-2586

### ★小田原ジュニア弦楽合奏団 定期演奏会

日時 4月20日(土)14:00～  
場所 市民会館  
費用 500円(全席自由)  
問 白井 ☎0463-072-1015

### ★小田原面乃会 能面展

会員18人が制作した能面、狂言面50面を展示します。  
日時 3月26日(水)～30日(日)10:00～17:00  
場所 なりわい交流館(本町)  
問 吉田 ☎22-6788

### ★こゆるぎヨーガサークル会員募集

日時 毎週水曜日10:00～11:30  
場所 こゆるぎ  
費用 月額3,500円  
申込 井上 ☎49-1822

### ★英文で読む国際理解会員募集

日時 第2週日曜日13:00～15:30  
場所 市民活動サポートセンター  
内容 内村鑑三「代表的日本人」を読む  
定員 10人  
費用 年額6,000円(4月から1年)  
申込 3月末までに。福嶋 ☎22-2738

### ★ボランティアかもめ図書館フレンズ 会員募集

本棚・図書の修理、折り紙による壁の飾り付け、花の世話による館外の美化など。  
場所 かもめ図書館  
対象 高校生以上  
費用 年額500円  
申込 3月31日(月)まで。中田 ☎43-2657

### ★芸大小田原市人会演奏会

日時 3月23日(土)14:30～(14:00開場)  
場所 市民会館  
費用 全席自由1,000円  
チケット取り扱い 井上楽器  
問 芸大小田原市人会 ☎090-4758-3247  
Eメール geidai\_shijinkai@yahoo.co.jp

### ★北海道有珠山登山会 支援ボランティア募集

身体障害者のかたたちをサポートしながら楽しく歩きます。  
日時 5月11日(日)～13日(火)(2泊3日)  
場所 北海道有珠山  
対象 小学3年生以上の男女250人程度  
費用 41,500円  
申込 山岳集団ベルククラブ ☎23-0416  
※全体打合せ会 4月26日(土)12:30～ 市民会館

### ★かわせみ合唱団 参加者募集

今年11月開催の第2回コンサートのステージに向け、オリジナル曲を中心に練習します。一緒に歌いませんか。  
日時 毎週金曜日19:00～21:00  
場所 旭丘高校音楽室  
定員 20人  
費用 月額500円  
申込 5月31日(土)までに。尾上 ☎23-0375

### ★こあらプレイサークル参加者募集

“ネイティブと英語であそぶ”サークルです。  
日時 隔週火・金曜日  
場所 マロニエまたは富水  
対象 1歳4か月くらい～未就園児と保護者10組 ※随時体験募集。  
費用 月2回(50分)2,500円  
申込 小池 携帯080-3440-4379  
Eメール natural-koike@softbank.ne.jp

### ★しいたけまつり

しいたけ植菌体験、オカリナコンサート、紙ヒコーキ大会、しいたけ料理のお昼ごはんなど。  
日時 3月16日(土)10:00～  
場所 きのこ苑お山のたいしょう(根府川)  
定員 30人  
費用 原木1本500円(参加費無料)  
申込 きのこ苑お山のたいしょう ☎29-1393

### ★小田原合気会 合気道体験教室

日時 3月23日(土)・30日(土)14:30～16:30  
場所 スポーツ会館  
対象 小学1年～60歳くらいまで  
費用 1回500円(2回の場合1,000円)  
申込 当日までに、小田原合気会・山名 ☎41-2535 携帯090-7701-8484  
Eメール siki-j@lapis.plala.or.jp

health  
**健康**



健康カレンダーと  
あわせて  
ご覧ください

**保健センター**  
☎47-0820

### 4月の健康診査などの予定

#### ●赤ちゃんのための健診・相談など

事業名	対象・実施日など
4か月児健診	平成19年12月生 11・17・22日
8～9か月児健診	取扱医療機関にて
1歳6か月児健診	平成18年9月生 4・8・23日
2歳児歯科健診	平成18年3月生 15・18日
3歳児健診	平成16年9月生 10・16・24日
ママパパ学級 ※電話申込制	【沐浴コース】 28日 夫や家族の参加も可
いきいき親子 育児相談	保健センター 3日
親子心理 カウンセリング	電話申込制

時間や持ち物など、詳しい内容は健康カレンダーをご覧ください。

※2歳児歯科健診の受付時間が12:50～13:20に変更になりました。

※ママパパ学級で託児をご希望のかたは、1週間前までにお申し込みください。

#### ●大人のための相談

事業名	申し込みなど
すこやか健康相談	電話申込制

#### ●ママパパ子育て知恵袋メール

妊婦さんから2歳までのお子さんをお持ちのかたに、おばあちゃんの知恵袋のようなメールマガジンをママとパパそれぞれに、保健センターの保健師からお届けします。

申し込み専用アドレスに空メールを。  
email@mmz.city.odawara.kanagawa.jp

### 健康カレンダーは1年間保存を

平成20年度版「健康カレンダー」は4月初めに自治会を通じてお届けします。ご家庭に届かないかたは、保健センター、市役所2階総合案内、マロニエ、いずみ、各支所・連絡所、アークロード、各窓口コーナーでお受け取りください。

休日夜間の急患診療の問い合わせ先など、いざというときの情報も掲載しています。

1年間保存してご利用ください。

### 休日・夜間急患診療カレンダー

場所 保健センター

※保険証をお忘れなく!

#### ●休日診療

受付 8:30～11:30(歯科9:00～)  
13:00～15:30

	内科	小児科	耳鼻 咽喉科	眼科	歯科
3月16日(日)	○	○	○	○	○
20日(祝)	○	○	○		○
23日(日)	○	○	○		○
30日(日)	○	○	○		○
4月 6日(日)	○	○	○	○	○
13日(日)	○	○	○		○

#### ●準夜間診療<内科・小児科>

受付 平日19:00～22:00  
(土・日・祝日18:00～)

休日夜間急患診療所 ☎47-0823

休日急患歯科診療所 ☎47-0825

休日夜間急患調剤薬局☎47-0826

#### ●重症の場合は24時間いつでも

消防署 ☎49-4410

#### ●市立病院で毎日夜間、小児科の急患診療を行います。

☎34-3175

### 病院・診療所の相談は小田原医師会地域医療連携室へ

各医療機関の診療時間・休診日、健診・検査・予防接種の実施医療機関などをご案内します。

木曜日13:00～16:00は、医師が直接お答えします。

日時 月～土曜日9:00～12:00  
13:00～17:00(日・祝休)

☎47-0833 ☎49-3766

✉odtiki@triton.ocn.ne.jp

ホームページ

http://www.odawara.kanagawa.med.or.jp/

### ◎子育て応援講座パートII「これならできる!離乳食」

手軽に作れる離乳食作りに挑戦してみませんか?

離乳食作りのコツがつかめ、ママ友ができる楽しい教室です。

日時 4月30日(水)9:30～11:30

場所 保健センター

対象 講座当日に7～10か月までのお子さんと保護者のかた30組

申込 4月23日(水)までに。

### 食生活改善推進員養成講座

食生活を通して健康づくり活動を行うボランティアである食生活改善推進員の養成講座を開きます。

対象 次の条件すべてに当てはまるかた30人・多数抽選

#### ●市内に在住

#### ●20～60歳代

●講座修了後、食生活改善推進団体に入り地域で推進員として健康づくり活動ができる

●栄養士、調理師の免許を持っている

内容 保健センターで、5月から翌年2月までの年間11日間(約40時間)、健康づくりに関する知識を講義と実習を通して学びます。

※8割以上を受講したかたに修了証を交付します。

#### 予定日

5月13日(火)・27日(火)、6月30日(月)、7月16日(水)、9月17日(水)、10月7日(火)・28日(火)、11月27日(木)、12月17日(水)、平成21年1月21日(水)、2月10日(火)

費用 年間2,500円(教材費)

申込 4月8日(火)までに。

### 献血

#### ●イトーヨーカドー

3月20日(祝)、30日(日)  
4月3日(木)

#### ●城址公園(かまぼこまつり)

3月29日(土)、30日(日)

時間 10:00～12:00、  
13:00～16:00

広報おだわら 毎月15日発行 発行●小田原市 ①047-0820 小田原市保健300番地 市役所総合案内☎047-0820 2月1日現在 小田原市の人口は約17万人 76.958世帯

お知らせ 相談 税金 補助 募集 イベント スポーツ

健康