

おだわらいふ。

くらしのガイド City of Odawara Public Relations



公園は憩いの場であると同時に、地域防災の拠点でもあります。東日本大震災が発生したこの時期に、いま一度身の回りを振り返ってみましょう。

場・園フラワーガーデン 電話 34-2814

「そなえぱーくの日」 フラワーガーデン 防災フェア

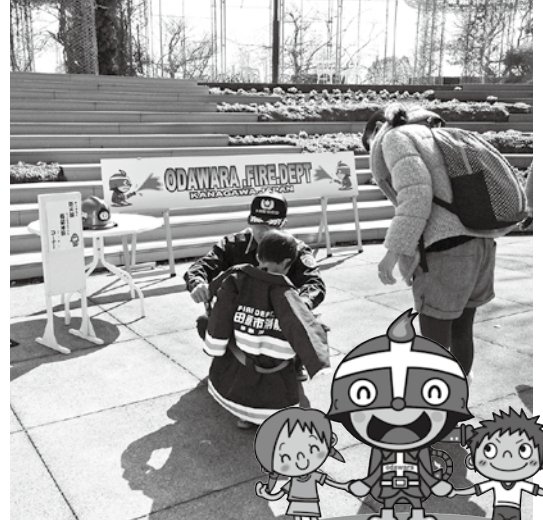

2日間共通の常設イベント「ぼうさいずきんちゃん」の減災クイズラリーや、防災ミッション「みんなを守るしかけを探せ!」など、遊びながら「防災」について学べます。



▲小田原市消防マスコットキャラクター
ファイヤーけしまるくん

3月14日(土) 時10:00~15:00

遊んで学ぼう「防災体験の日」

▶ 防災体験プログラム

- ① 防災おもしろクイズ大会 (時11:00~11:30)
- ② 非常食を食べてみよう (時12:00~12:30)
- ③ 防災ビンゴ大会 (時13:30~14:30)

※ 荒天時は、一部イベントを中止します。

詳しくは、ちらしやホームページをご覧ください。 <http://www.seibu-la.co.jp/odawara/fg/>

3月15日(日) 時10:00~15:00

小田原市消防本部と協力「消防体験の日」

▶ 特別イベント

- ① 「じゃんけんに勝ったら緊急出動!」
(時11:00~12:00 ②14:00~15:00)
ファイヤーけしまるくんとじゃんけん大会で勝つと、本物の消防車に乗って、緊急走行体験ができます。
- ② ドキドキバケツリレー大会 (時13:30~14:00)

▶ 消防体験コーナー(常設)

- ① 消防車乗車体験
- ② 防火服・ヘルメット着装・撮影
- ③ けむり体験
- ④ 消火器体験
- ⑤ 消防広報ブース



お知らせ

お弁当レシピコンテスト審査結果

保健給食課 ☎33-1694

中学生にぴったりの「お弁当レシピ」に、約500点の応募がありました。この中から優秀な7点を選び、栄養バランスや味などを評価する二次審査を実施した結果、次の各賞が決まりました。各出場者とも腕を振るい、手際よくおいしそうなお弁当を仕上げていました。(敬称略)

市長賞・審査員特別賞

有田弥生(一般)

教育長賞

伊藤雅(白山中)

優秀賞 村崎広歩(泉中)



▲有田弥生さんの作品

お弁当奨励賞

岸七海(泉中)

滝川醇三(一般)

地産地消で賞

野中真友(泉中)

おいしそうで賞

嘉瀬紗弥加(白山中)



検診科一時休止のお知らせ

医事課 ☎34-3175

小田原市立病院では、現在の検診科の医師の退職に伴い、平成27年4月以降、代わりの医師を確保できるまでの間、一時的に検診科受診希望者の受け入れを休止します。ご理解とご協力をお願いします。

※特定健診、長寿高齢者健診、被爆者健診、肺がん、大腸がん、前立腺がん、胃がんリスク、肝炎ウイルス、PETの各検診の受け入れを休止します。

里帰り分べん受け入れの休止

医事課 ☎34-3175

小田原市立病院で分べんを希望されるかたが急増しているため、現在、里帰り分べんの新規受け入れを一時休止しています。ご理解とご協力をお願いします。

ON AIR情報

J:COMチャンネル小田原 地デジ11ch
(ケーブルテレビ)

「議会放送(3月定例会各派代表・個人質問)」

☑3月7日(土)・8日(日) 9:00~(予定)

小田原梅品評会(梅干の部)結果

農政課 ☎33-1494

伝統に裏打ちされた品質のよさで好評を得ている小田原の梅干し。今年度も小田原オリジナル品種「十郎梅」の梅干しが数多く出品されました。

優等・県知事賞 小澤アイ子さん

優等・市長賞 齊藤徳雄さん

優等 菅沼重雄さん、古塩幸子さん、
穂坂昇さん

奨励賞 下曾我小3年、千代小3年、
三の丸小5年の皆さん

市議会3月定例会

議会総務課 ☎33-1761

3月定例会は、2月19日(木)から3月24日(火)まで開かれる予定です。

2月19日(木)	本会議(補正予算上程、提案説明、質疑、常任委員会付託、請願・陳情常任委員会付託、新年度予算上程、施政方針演説、提案説明)、議会広報広聴常任委員会
2月23日(月)	総務常任委員会、厚生文教常任委員会、建設経済常任委員会
3月 2日(月)	本会議(各常任委員長審査結果報告、採決、請願・陳情審査結果報告、採決、各派代表質問)
3月 3日(火)	本会議(各派代表質問)
3月 4日(水)	本会議(各派代表・個人質問、予算特別委員会設置・付託)、議会広報広聴常任委員会
3月 4日(水)~23日(月)	この間で、予算特別委員会を開催予定
3月24日(火)	本会議(予算特別委員長審査結果報告、採決)

※本会議は、10:00開会予定。

※2月23日(月)の総務常任委員会は、10:00開会予定。以後、厚生文教と建設経済常任委員会は順次開催予定。

※議会広報広聴常任委員会は本会議散会后に開会予定。

※会議の日程・時間などは、変更になることもあります。

※本会議の傍聴受け付けは、9:30から開始します。開催日当日に直接市役所4階傍聴受付にお越しください。

※代表・個人質問通告一覧を2月24日(火)頃から支所・連絡所、図書館で配布しますのでご利用ください。

※本会議の中継や各常任委員会の審議事項は、市議会ホームページをご覧ください。

☎<http://www.city.odawara.kanagawa.jp/citycouncil/>

第36回明るい選挙書道作品コンクール入選作品の展示

選挙管理委員会事務局 ☎33-1742

小学校22校(5年生対象)1,292点の中から、入選作品50点が決定しました。

作品の展示は次のとおり行います。

期2月18日(水)~27日(金) 場市役所

期3月3日(火)~12日(木) 場マロニエ

期3月13日(金)~20日(金) 場市立病院

※()内は小学校名。(敬称略)

小田原市選挙
管理委員会賞

小田原市明るい選挙
推進協議会賞

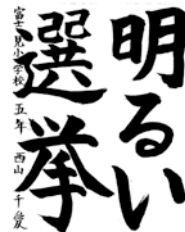

▲西山千愛(富士見)



▲井上翼颯(富水)

【優秀賞】18人(順不同)

- | | |
|-----------|-----------|
| 佐藤亜海(三の丸) | 鈴木琴美(新玉) |
| 遠藤夢佳(定柄) | 水上花音(芦子) |
| 朝倉千宝(山王) | 佐藤心結(桜井) |
| 佐藤美柚(桜井) | 櫻井りり(千代) |
| 柳澤麻衣(千代) | 佐藤愛結(国府津) |
| 長瀬方宮(国府津) | 平井太郎(東富水) |
| 北村泰誠(下中) | 松本彩花(矢作) |
| 元吉海斗(報徳) | 勝俣渉(豊川) |
| 大澤依吹(豊川) | 宇城那月(富士見) |

【佳作】30人(順不同)

- | | |
|------------|-----------|
| 小林奈央(三の丸) | 吾妻凜子(三の丸) |
| 柏木里紗(定柄) | 齋藤蒼桜(芦子) |
| 中島結衣(山王) | 山田侑奈(山王) |
| 志賀裕美(久野) | 小野原遥菜(町田) |
| 柏木美祐(桜井) | 橋本与奈(千代) |
| 柏木嘉宗(千代) | 石渡有耶(下曾我) |
| 山崎萌桃子(下曾我) | 結城沙和(国府津) |
| 大野幸菜(国府津) | 高橋美妃(国府津) |
| 泰平朱理(酒匂) | 杉本海利(東富水) |
| 家城百花(前羽) | 早坂彩花(下中) |
| 中谷文香(矢作) | 村上陽香(矢作) |
| 榎木莉子(報徳) | 長藤伶奈(豊川) |
| 赤沼諒隼(富士見) | 磯川文実(富士見) |
| 菅澤柚花里(富士見) | 清野暖心(富士見) |
| 中尾友香(富士見) | 野嶋柚月(富士見) |

塔ノ峰青少年の家 施設廃止について

青少年課 ☎33-1731

開設から50年が経過し、施設全体の老朽化が著しいことなどから、平成27年3月末をもって塔ノ峰青少年の家を廃止します。詳しくは、市ホームページをご覧ください。

中小企業退職金共済掛金補助申請

産業政策課 ☎33-1514

中小企業退職金共済または特定退職金共済に新規に加入した月から3年間を限度に、事業主に共済掛金の一部を補助します。対象事業主には、2月下旬に申請書を郵送します。

- ㊦平成23年2月以降に、新規に制度に加入した事業主が、平成26年1～12月に支払った共済掛金
 - ㊧3月2日(月)～10日(火)に、直接または郵送で。
- ※補助制度の新規受け付けは終了しています。

国民年金保険料の口座振替

小田原年金事務所 ☎22-1391

国民年金保険料を4月に半年分、1年分、または2年前納する場合、口座振替にすると、割引額が大きくなります(2年前納は口座振替のみ)。

口座振替で前納するには、2月末までに手続きが必要です。口座振替を希望する口座の預金通帳、金融機関の届け出印と年金手帳を持って、ご希望の金融機関または小田原年金事務所へお申し出ください。

関保険課

不動産公売(県・市共同)

市税総務課 ☎33-1346
小田原県事務所 ☎32-8000

入札は、原則どなたでも参加できます。詳しくは、市税総務課にある関係書類または市ホームページをご覧ください。

- ※事情により中止となる場合有り。
- ㊦2月27日(金)13:30～13:45(開場12:30)

場小田原合同庁舎2階2B会議室

【本市公売物件概要】

売却区分番号	所在
小1	土地/田島字堂ノ前建物/居宅

※本市以外の公売物件については、県ホームページをご覧ください。

㊦<http://www.pref.kanagawa.jp/cnt/f362013/>

通級指導教室

「コミュニケーションの教室フレンド」が増設されます

教育指導課 ☎33-1685

現在、酒匂小学校と足柄小学校内にある「コミュニケーションの教室フレンド」が、千代小学校にも開設されます。平成27年4月の開設を予定しています。

後期高齢者医療制度 障害認定について

保険課 ☎33-1843

65歳以上で一定の障がいをお持ちのかたは、申請により後期高齢者医療制度に加入できます。加入すると、保険料や医療機関窓口での負担割合が下がる場合があります(所得によって変わります)。

- ㊦65歳以上75歳未満で、1～2級のかた、3～4級の一部に該当するかた(手帳の種類や等級によって異なります)
- ※手続きに必要なものは、事前にお問い合わせください。

公的年金所得者の 確定申告の簡素化

市民税課 ☎33-1351

公的年金等の収入額が400万円以下で、それ以外の所得が20万円以下の場合、確定申告は必要ありません。

- ※所得税の還付を受けるときは、確定申告が必要です。
- ※確定申告の必要がない場合であっても、医療費、生命保険など源泉徴収票に含まれない控除を追加するとき、市・県民税申告が必要になる場合があります。

バリアフリー・省エネ・耐震改修 住宅への固定資産税の軽減

資産税課 ☎33-1371

①バリアフリー改修住宅

一定のバリアフリー改修工事を行った賃貸を除く住宅(平成19年1月1日以前建築に限る)は、翌年度分の固定資産税(100㎡分まで)の3分の1が減額されます。65歳以上のかた、介護保険の要介護または要支援の認定を受けているかた、障がいのあるかたが住んでいる住宅が対象です。

②省エネ改修住宅

一定の省エネ改修工事を行った賃貸を除く住宅(平成20年1月1日以前建築に限る)は、翌年度分の固定資産税(120㎡分まで)の3分の1が減額されます。

- ※①と併用して適用することも可。

③耐震改修住宅

現行基準に適合する耐震改修工事を行った住宅(昭和57年1月1日以前建築に限る)は、原則翌年度の固定資産税(120㎡分まで)の2分の1が減額されます。

①～③共通

- ㊦費用が50万円を超える改修工事
- ※工事完了後3か月以内に該当工事の領収書などを提出する必要があります。詳しくは、お問い合わせください。

再生可能エネルギー事業奨励金

エネルギー政策推進課 ☎33-1424

市内事業者が行う太陽光発電など再生可能エネルギー発電事業に対し、発電設備に課された固定資産税相当額を奨励金として交付します。奨励金交付期間は、発電出力10kW以上は3年間、10kW未満は1年間です。

- ㊦国の固定価格買取制度の認定を受けた市内にある発電設備であり、平成26年度に新たに本市の償却資産課税台帳に登録されたもの
- ㊧2月27日(金)までに直接。

軽自動車税減免申請について

市税総務課 ☎33-1343

平成27年度軽自動車税の障がい者減免の申請受付期間は、平成27年度軽自動車税納税通知書の発送後(5月上旬)から6月1日(月)までです。

- 平成26年度に軽自動車税の減免決定を受けているかたには、例年2月に郵送していた減免申請書(継続用)を4月下旬に郵送します。
- なお、対象となる障がいの範囲などについては、納税通知書に同封の案内をご確認いただくか、お問い合わせください。

納税窓口の休日開設

市税総務課 ☎33-1345

納税窓口を次のとおり開設します。市税の納付や納税相談にご利用ください。電話での相談もお受けします。

- ㊦2月21日(土)・22日(日)9:00～16:00

場市役所2階市税総務課(7番窓口)

- ※正面玄関からは入れませんので、守衛窓口(けやき通り側1階)からお入りください。

- ※市庁舎工事のため、けやき通り側から車で入ることはできません。また、駐車台数も限られています。

2月の納税

納付関係…市税総務課 ☎33-1345
課税内容…資産税課 ☎33-1361

2月は、固定資産税・都市計画税の納期です。納期限(3月2日(月))までに納めてください。

なお、口座振替をご利用のかたは、納期限の前日までに預貯金残高をご確認ください。

- ※土・日曜日、祝日の納税は、マロニエ住民窓口・アークロード市民窓口、コンビニエンスストアをご利用ください。ただし、納付書が必要です。

お知らせ

募集

相談

イベント

いごも

スポーツ

健康

お知らせ

春季全国火災予防運動

予防課 ☎49-4428

期3月1日(日)～7日(土)

火災はあなたの大切な命、財産を全て奪います。7つのポイントをしっかりチェックしましょう！

住宅防火 いのちを守る7つのポイント

3つの習慣

- 寝たばこは、絶対やめる。
- ストーブは、燃えやすいものから離れた位置で使用する。
- ガスこんろなどのそばを離れるときは、必ず火を消す。



4つの対策

- 逃げ遅れを防ぐために、住宅用火災警報器を設置する。
- 寝具、衣類およびカーテンからの火災を防ぐために、防災品を使用する。
- 火災を小さいうちに消すために、住宅用消火器などを設置する。
- お年寄りや体の不自由なかたを守るために、隣近所の協力体制をつくる。

Jアラート情報伝達訓練に伴う 防災行政無線放送

防災対策課 ☎33-1855

全国瞬時警報システム(Jアラート)情報伝達訓練に伴い、防災行政無線の放送を行います。

期2月20日(金)14:15(予定)

☑上りチャイム音

「これは、テストです」3回繰り返す

「こちらは、防災おだわらです」

下りチャイム音

※防災メール、FMおだわらなどでも同じ内容の訓練を行います。

なお、本訓練は、11月28日に実施した全国一斉情報伝達訓練において、情報伝達手段の一部に不具合が生じたため、再度、実施するものです。

農産物の放射性物質濃度検査結果

農政課 ☎33-1494

県が市内の原乳、生しいたけの放射性セシウムを検査し、安全が確認されました。

①原乳 検出限界値未満

②生しいたけ 検出限界値未満

(食品衛生法上の基準値:①50ベクレル/kg、②100ベクレル/kg)

久野霊園行き直通臨時バスの運行

関箱根登山バス(株)小田原営業所 ☎35-1271

みどり公園課 ☎33-1586

お彼岸の時期に合わせて、久野霊園への直通臨時バスを運行します。

期3月18日(水)・20日(金)・21日(祝)・22日(日)

発車場所と時刻

【行き】小田原駅西口発 (1時間間隔)

9:00～15:00 ※12:00発は運休。

【帰り】久野霊園発 (1時間間隔)

9:30～15:30 ※12:30発は運休。

料金(片道) 大人650円、小人350円

建築物防災週間

建築指導課 ☎33-1433

期3月1日(日)～7日(土)

東日本大震災では、甚大な被害がありました。本市でも、東海地震や神奈川県西部地震の発生による被害が心配されています。

市では多くのかたが利用する建築物を対象に、避難設備などの安全点検や耐震診断・耐震改修などの普及・啓発を行います。皆さんもお住まいの建築物について、防災や耐震対策の再確認をしてみましょう。

ペットはマナーを守って 飼いましょう!

環境保護課 ☎33-1484

●犬のふんへの苦情が、多く寄せられています。散歩中に犬がふんをしたら、必ず持ち帰りましょう。

●猫のトラブルや被害も増えています。猫に敷地内でふんやおしっこをされた、車を傷つけられたなど多くの苦情が寄せられています。

猫を交通事故や病気の感染から守るためにも、室内で飼うことをお勧めします。

食品の放射性物質検査を 終了します

☑環境保護課 ☎33-1483

食品の放射性物質汚染に対する不安を解消するために、平成25年1月から実施していた、市民持ち込みの自家消費用農産物などの放射性物質スクリーニング検査を平成27年3月末で終了します。

食品の放射性物質検査を希望するかたは、3月10日(火)までにお申し込みください。

郷土文化館・松永記念館 臨時休館

郷土文化館 ☎23-1377

●郷土文化館

館内整理などのため、臨時休館します。
期2月23日(月)～3月6日(金)

●松永記念館

本館改修工事などに伴う館内整理のため、臨時休館します。期間中は庭園内への立ち入りもできませんので、ご注意ください。

期3月12日(木)～27日(金)

下水道のお知らせ

下水道総務課 ☎33-1616

●下水道に雨水を流さないでください

下水道に雨水が流れ込むと、大雨の際、処理場で処理しきれないおそれがあります。雨水が汚水管に流されていないか、確認してください。

●井戸水を使って公共下水道に流しているかたへ

世帯人員や、井戸水を使う設備の変更、水道水に加えて井戸水を使うなど、使用水量が変わる場合は、届け出が必要です。

景観法・景観条例に基づく届け出

都市計画課 ☎33-1573

一定規模以上または重点区域内の建築物や工作物の外観に係る工事(塗り替えを含む)を行うときは、あらかじめ景観法・景観条例に基づく届け出が必要です。また、届け出が不要であっても、景観計画への配慮をお願いします。色彩については推奨色がありますので、ご相談ください。

※一部区域では、一定条件を満たす場合、工事費の一部を助成する制度があります。詳しくは、お問い合わせください。

看板許可の更新手続きを忘れずに

都市計画課 ☎33-1593

店舗の看板などの設置には、市屋外広告物条例の許可が必要です。また、許可を受けた後、一定の期間経過するものは、更新手続きが必要です。一度、許可内容をご確認ください。なお、3月は更新月です。該当するかたは更新手続きを忘れないようご注意ください。



募集

家族介護教室

申込 高齢福祉課 ☎33-1825

介護に関する基礎的な知識や技術について学ぶ講座です。1回のみ参加も可。

- 回①2月19日(木)「介護技術①食事」
 - 回②3月19日(木)「介護技術②排泄」
- 各日とも10:00～12:00

場 マロニエ

回 市内在住の在宅で高齢者を介護している家族25人・申込先着順

申 前日までに、直接または電話で。

認知症サポーター養成講座

～認知症を知る(基礎編)～

申込 高齢福祉課 ☎33-1864

認知症サポーターとは、自分のできる範囲で認知症のかたをサポートする人です。認知症の症状について、家族や自分のためにも学びましょう。

回 2月18日(水) 14:00～16:00

場 郷土文化館1階会議室

回 市内在住・在勤・在学のかた30人・申込先着順

備 筆記用具

講 小田原市キャラバン・メイト

申 前日までに。

ミュージアムリレー第210走

申込 小田原フラワーガーデン ☎34-2814

200種480本の梅が咲く溪流の梅林と、当園のメイン施設「トロピカルドーム」のガイドツアー、人気のイベント「ミラクルフルーツ体験」や「アロマミスト作り」などを行います。

回 2月27日(金) 9:35～11:00

場 フラワーガーデン

定 20人・申込先着順

費 200円

申 前日までに。

ミュージアムリレー第211走

申込 郷土文化館 ☎23-1377

郷土文化館は、1955(昭和30)年の開館から今年で60周年です。60年の歩みを紹介する企画展示や、館内の展示室などを案内します。

回 3月20日(金) 13:00～14:30

場 郷土文化館

定 20人・申込先着順

開館60周年記念企画展

回 3月7日(土)～5月10日(日) 9:00～17:00

場 郷土文化館1階展示室



▲昭和45年頃の外観

県障害者スポーツ大会参加者

障がい福祉課 ☎33-1467

回①4月5日(日) ボウリング
アーチェリー

回②4月19日(日) フライングディスク

回③5月10日(日) 陸上(身体障がい)

回④5月17日(日) 陸上(知的障がい)

※荒天時中止の場合有り。

申①②3月2日(月)、③3月9日(月)、④3月16日(月)までに、障害者手帳を持って、障がい福祉課にある申込用紙に書いて直接。

※種目によって参加資格が異なります。

起業家応援セミナー

申込 おだわら街なか起業家支援センター ☎23-6660

①「売上」について考える

～売上予測・売上計画実行のポイント～

回 2月28日(土) 17:30～19:30

②起業するなら知っておきたい銀行のこと

～金融機関との上手な付き合い方～

回 3月4日(水) 17:30～19:30

③経営者に必要な計数管理の知識

～利益の計算方法～

回 3月11日(水) 17:30～19:30

①～③共通

場 市民会館5階第1会議室

定 各25人・申込先着順

関 産業政策課

生涯学習情報

～キャンパスおだわらコーナー～

キャンパスおだわら事務局 ☎33-1890

生涯学習課(けやき) ☎33-1871

2月28日(土)、3月1日(日)にキャンパスおだわら人材バンクフェスティバル「子どもと大人のおもしろ学校」を開催します。当日参加ができるミニ講座もあります。

回 10:00～15:00 場 マロニエ

【学習情報】

「キャンパスおだわら情報誌」は、タイムリーな学習講座の情報が満載です。市内公共施設などで入手できますので、ホームページと併せて皆さんの学びにご活用ください。

回 <http://www.campusodawara.jp>

【学習相談窓口】

●けやき ☎33-1711 時 9:00～17:00

※第4月曜日と年末年始を除く。

●まなびの相談室(マロニエ内)

☎47-3002

回 水曜日9:00～16:00

※マロニエ休館日を除く。

「おだわら家族会」のお誘い

～認知症の介護者を支援する会～

申込 高齢福祉課 ☎33-1825

介護の悩みや困りごとを一緒に考えます。

回 3月16日(月) 10:00～12:00

場 けやき4階第3会議室 関 交流会

回 認知症高齢者を介護している家族20人・申込先着順

申 直接または電話で。

小田原ガイド協会 ガイド養成講座受講生

小田原ガイド協会 ☎22-8800

小田原の歴史や史跡に触れ、自分の街をガイドしましょう。

回 4月～平成28年3月(原則毎週木曜日)

回 次の①②の両方に当てはまるかた

①受講後、小田原ガイド協会に入会し協会の業務を行えるかた

②県内に居住するかた

回 15人・申込先着順

費 20,000円

申 2月24日(火)までに、往復はがきに住所・氏名・生年月日・性別・電話番号・ファクス番号を書いて郵送で。

〒250-0014 城内3-22

NPO法人小田原ガイド協会

※受講決定通知などは、3月1日(日)に応募者全員に発送します。

関 観光課

小田原ガイド協会企画ガイド

申込 小田原ガイド協会 ☎22-8800

市内内外の名所・旧跡を巡り、季節の風景を楽しみましょう。 ※小雨決行。

①松田の河津桜と史跡めぐり(約6km)

回 3月8日(日) 9:00～15:00頃

集合 松田駅南口改札前

②最後の將軍徳川慶喜公の散歩道(約7km)

回 3月28日(土) 9:30～15:00頃

集合 国府津駅改札前

③馬車・電気鉄道の沿線を訪ねて(約7km)

回 4月4日(土) 9:30～15:00頃

集合 小田原駅東口ペDESTリアンデッキニ宮金次郎像前

①～③共通

定 ①②各60人、③80人 ※申込先着順。

費 ①②500円(資料代、保険料)

③1,500円(資料代、保険料、鈴廣の昼食代)

申 開催日の1か月前から。

関 観光課

お知らせ

募集

相談

イベント

いごも

スポーツ

健康

募集

市民農園の利用者

農政課 ☎33-1494

①栢山ふれあい農園

手ぶらで行ける駅直近の農園で、自家用野菜作りを始めましょう。

場 曾比416-1 (栢山駅北側)

募集区画 10区画(30㎡/区画)

設備 駐車場(30台)、農機具、更衣室・トイレ(男女別)、貸ロッカー、給水設備 他

費 20,000円(年額)

☎ 農園管理組合長・曾我さんに電話(☎37-8337)、またはメールで。

✉ yosi.soga918@nifty.com

②しろやま市民農園

青空の下で初めての野菜作りを始めましょう。

場 城山2丁目776-1

募集区画 2区画(25㎡/区画)

設備 3~4台程度駐車可能の広場

費 5,000円(年額)

☎ 農園管理者・桜井さんに電話(☎34-4385)で。

「農の学校2015」参加者

農政課 ☎33-1494

田んぼ、畑、果樹、ハーブの学校で、一緒に土に触れる楽しさを体験しましょう。初心者からサポーター、就農を目指すかたまで大歓迎です。

期 4月開始 場 曾我地区 他

費 コース別に3,500円から

☎ 3月2日(月)までに、NPO法人小田原食とみどり(☎080-5385-0465)へ電話で。

※詳しくは、ホームページをご覧ください。

☎ <http://shoku-midori.or.jp>

「ふるさとの森づくり運動」植林

申込 農政課 ☎33-1491

市民の皆さんの参加により、水源地域の森林を守り育てていく「ふるさとの森づくり運動」。植林をして、森づくりに参加してみましょう。クラフト体験もあります。

☎ 3月7日(土)9:00~12:00

場 いこいの森付近

集合・解散 小田原駅西口

☎ 2月28日(土)までに。

じゃがいも栽培体験の参加者

申込 環境政策課 ☎33-1472

環境再生プロジェクトの活動地である和留沢(久野)で、じゃがいもを栽培します。種いもの植えつけから収穫まで行うオーナーを募集します。収穫後に試食会を開催する予定です。

☎ 3月28日(土)植えつけ、6月下旬に収穫

☎ 市内在住のかた30人・申込先着順

※収穫までに土寄せ作業があります。

費 500円

シイタケのホダ木づくり

いこいの森 ☎24-3785

長さ90cmのコナラの木に専用ドリルで穴を開け、シイタケの駒菌を打ちます。シイタケはすぐには出ませんが、ホダ木を持ち帰ってシイタケを育て、収穫してください。

☎ 開催中~原木の在庫終了まで

※休館日(月曜日、祝日の翌日)を除く。

時 9:00~16:00

費 400~800円(原木の太さによる)

※駐車場料金別途510円。

小田原十郎梅ロゴマーク 使用商品

農政課 ☎33-1494

原料に小田原市産の十郎梅を100%使用しているもので、小田原・十郎梅ブランド向上協議会が承認した製品に対して、ロゴマークが使用可能になります。詳しくは、市ホームページをご覧ください。

☎ 3月30日(月)~4月30日(木)に、応募用紙(市ホームページからダウンロード)に必要事項を書いて、農政課へ直接。



初心者のための菊作り教室

申込 観光協会 ☎22-5002 ☎22-5027

菊花展で見事な作品を出品している、小田原清香会の指導による菊作り教室です。

☎ 3月8日(日)、6月7日(日)、8月9日(日) 13:30~15:30

場 小田原商工会館会議室(城内1-21)

費 500円(テキスト代)

※3鉢分の苗(大菊)付き。

☎ 2月27日(金)までに、住所・氏名・電話番号・人数を電話またはファクスで。

関 観光課

洋らん教室

申込 フラワーガーデン ☎34-2814

展示会(10ページ参照)に併せ、奥田園芸を設立し、洋らんの育種、原種導入を行い、「はじめての洋ラン12か月」の著者である奥田勝さんをお招きして、洋らん教室を行います。ご自宅のらんの鉢植えを持ち込んでの相談もお受けします。

☎ 3月7日(土) 13:30~15:00

場 フラワーガーデン2階研修室

定 50人・申込先着順

関 奥田勝さん(奥田園芸)

市職員用パソコン広告掲載者

行政管理課 ☎33-1305

小田原市職員の約1,500台のパソコン起動時に、ランダムに選んだ2枠の広告を掲載します。企業のPRやイベントの告知などにぜひご活用ください。

定 毎月6枠(複数月の申込可)

額 1枠あたり月10,000円

☎ 2月16日(月)から応募終了まで。

※掲載する画像(1枠10秒)は静止画です。

※詳しくは、市ホームページをご確認いただくか、お問い合わせください。

パブリックコメント(市民意見)の募集

総務課 ☎33-1293

次の規則の策定にあたり、市民の皆さんの意見を募集します。規則の素案と意見記入用紙は、担当課、タウンセンター、支所・連絡所、窓口コーナーなどで配布する他、市ホームページに掲載します。また、この案件の他にも、パブリックコメントを募集している場合がありますので、市ホームページをご覧ください。

☎ 意見提出期間内に担当課まで直接、郵送、ファクスまたは市ホームページの投稿フォームで。

規則の案の題名	担当課・係	意見提出期間
生活困窮者自立支援法施行細則の制定	福祉政策課保護係 ☎33-1463	2月23日(月)~3月24日(火)

小田原ちょうちん踊り教室

申込 観光協会 ☎22-5002 FAX22-5027

小田原ちょうちん踊りを練習して、「小田原ちょうちん夏まつり」に参加しましょう。

期 5月～平成28年3月の毎月第2金曜日
(10月、11月は第3金曜日)
18:00～21:00

場 けやき 講 小田原ちょうちん踊保存会
申 住所・氏名・電話番号・人数(団体の場合は、団体名と代表者名)を電話またはファクスで。

※随時受け付けます。出張指導をご希望のかたはご相談ください。 関 観光課

小田原ちょうちん作りの指導ボランティア

申込 観光協会 ☎22-5002 FAX22-5027

「小田原ちょうちん夏まつり」で展示する、小田原ちょうちんの作り方を小学生に教えるための指導者講習会です。

日 3月8日(日) 10:00～12:00

場 小田原宿なりわい交流館

対 ボランティアの会に入会できるかた

講 小田原ちょうちん製作ボランティアの会

申 2月27日(金)までに、住所・氏名・電話番号を電話またはファクスで。

関 観光課

観光モニター

観光協会 ☎22-5002 FAX22-5027

観光行事の魅力向上のため、各行事についてご意見をいただけるモニターを募集します。詳しくは、観光協会ホームページをご覧ください。

期 4月～平成28年3月(1年間)

因 本市(観光協会主催)の観光行事に、年6回以上来場し、調査票を提出。

※交通費は自己負担。

対 18歳以上のかた10人・多数抽選

申 3月6日(金)までに、住所・氏名・性別・年齢・電話番号を書いて、観光協会に郵送またはファクスで。

〒250-0014 城内1-21

(一社)小田原市観光協会

ホ <http://www.odawara-kankou.com>

※モニターをお願いするかたには3月中旬に連絡します。

※6回以上来場したモニターのかたには、お礼として小田原の名産品を差し上げます。

関 観光課



人権施策推進懇談会構成員

人権・男女共同参画課 ☎33-1725

本市の人権施策の取り組みについて、懇談会でご意見をいただけるかたを募集します。

対 市内在住・在勤・在学の18歳以上のかた1～2人

日 4月1日～平成29年3月31日
(年4回程度実施予定)

額 3,000円(懇談会1回あたり)

※詳しくは、市ホームページをご覧ください。

地域・世代を超えた体験学習事業「R・P・G in城下町」

申込 青少年課 ☎33-1724

城下町をフィールドに、学校や学年の違う仲間と協力し、写真を撮りながら小田原の魅力を見つめ、再発見する「R・P・G(ラリー・フォト・ゲーム)」を行います。創造性や感受性を高める体験学習プログラムです。

日 3月21日(祝) 8:30～16:30

場 郷土文化館、小田原城周辺

対 小学4～6年生30人・多数抽選

費 500円(保険料など)

関 弁当 申 2月27日(金)までに。

おだわら・コドモアート・Vol.10 窓ガラスをアートな鳥で飾ろう

申込 文化政策課 ☎33-1706

カッティングシートを鳥の形に切り、市民会館の窓ガラスに貼って飾りましょう。ワークショップや飾り付けをサポートしていただけるスタッフも併せて募集します。

※次回は、この鳥が市民会館の窓ガラスから、まちなかの商店街に飛んでいくというストーリーで、ワークショップを実施する予定です。

日 3月28日(土) 10:00～12:30

場 市民会館2階展示室

対 小学生～大人(4年生以下は要保護者同伴)20組・申込先着順

講 三ツ山一志さん(造形家・横浜市民ギャラリー館長)

申 2月25日(水)から。



おだわら男女共同参画啓発事業実行委員

人権・男女共同参画課 ☎33-1725

男女共同参画情報紙「おだわらの風」を制作する実行委員を募集します。

対 市内在住・在勤・活動中のかた6人

任 4月1日～平成28年3月31日

額 10,000円(年間)

申 3月31日(火)までに、住所・氏名・年齢・電話番号・400字程度で応募動機(形式は自由)を書いて、直接、郵送またはメールで。

E jinken@city.odawara.kanagawa.jp

動く市政教室

申込 広報広聴課 ☎33-1263

公共施設をバスで回る施設見学会です。

①春休み親子教室

「親子で社会見学をしよう」

皆が生き生きと働く現場を、親子で行きましょう。撮影スタジオの見学や、消防車・救急車の内部見学、消防士の話を聞くなどの体験ができます。子ども向けクイズもあります。

日 3月26日(木) 10:00～14:10

場 (株)ジェイコム小田原(ケーブルテレビ)⇒消防本部

対 市内在住の小学生とその保護者30人・申込先着順

持 昼食、飲み物

申 3月13日(金)までに、直接または電話で。

※市人権・男女共同参画課と共催。



②団体申込

日 5月14日(木)・20日(水)・28日(木)
6月4日(木)・10日(水)・18日(木)

対 自治会、PTA、サークル、市民活動団体など20～40人の団体

申 希望日を第2希望日まで選び、3月6日(金) 12:00までに、直接または電話で。

●抽選会

申し込み多数の場合は、抽選会で決定します。

日 3月9日(月) 11:00～

場 市役所3階広報広聴課

※見学施設は、原則として本市の定める場所からの選択となります(平成27年度の実施分から、市内施設のみ対象です)。

お知らせ

募集

相談

イベント

こども

スポーツ

健康

募集

消防団 地域の安心と安全を守るために

小田原消防署消防課 ☎49-4602

消防団員は職業に就きながら、災害活動、予防広報などに従事しています。昨年からは女性も活躍しています。市内在住の18歳以上のかたであれば、学生も入団できます。詳しくは、お近くの消防団または小田原消防署消防課までお問い合わせください。

個別支援員(看護師)

教育指導課 ☎33-1685

個別支援員(看護師)を募集します。

場市内小学校

☑ 医療的ケアの必要なお子さんに対する支援

勤務日 原則として、小学校の授業がある日の2~4時間程度
※4月から勤務開始。

☑ 看護師資格をお持ちのかた

額時給1,120円

☑ 3月6日(金)までに、履歴書を直接または郵送で。

個別支援員、 スタディ・サポート・スタッフ、 少人数指導スタッフの登録

教育指導課 ☎33-1684

面接後、必要に応じて学校に派遣します。詳しくは、お問い合わせください。

①個別支援員

さまざまな児童・生徒に対して、必要な支援をします。

②スタディ・サポート・スタッフ

小学校1・2年生を対象に、教師とともに学習や生活の中で、児童が充実した学校生活を送れるよう支援します。

③少人数指導スタッフ

児童が学習内容を確実に身につけることができるように、きめ細やかな学習(算数など)の指導をします。

①~③共通

☑ 教育に熱意のあるかた、②③は小学校や中学校などの教員免許をお持ちのかた

勤務日 原則として、授業のある日

額①時給890円(1日5.5時間程度)

②時給890円(1日4時間程度)

③時給1,600円(1日6時間程度)

☑ 3月6日(金)までに、履歴書を直接または郵送で。

公立保育園臨時保育士の登録

保育課 ☎33-1455

選考のうえ、必要になり次第任用します。

☑ 保育士資格をお持ちのかた

勤務条件

常勤 週5日勤務(ローテーション勤務有り)

非常勤 週3~4日勤務、または週5日短時間勤務(7:30~12:30または14:00~19:00など)

額常勤 時給990円、非常勤 時給920円

☑ 保育課または市ホームページにある申込書に書いて、直接または郵送で。

放課後児童クラブ指導員

青少年課 ☎33-1736

放課後児童クラブの指導員を募集します。

場市内24小学校区の放課後児童クラブでの児童の指導とクラブ施設の管理など

勤務日 月~金曜日の放課後~18:30
土曜日8:00~18:30(2交替制)
の週3~5日程度(応相談)

額時給887円(別途交通費実費支給)

☑ 電話連絡後、履歴書を直接。随時受け付けます。

※詳しくは、お問い合わせください。

臨時給食調理員

学校給食センター ☎36-7512

学校給食を作る臨時調理員を募集します。

☑ 給食調理・洗浄作業など

勤務日 給食のある日(原則週5日)
8:45~15:00(応相談)

☑ 4人程度

額時給887円

☑ 履歴書を学校給食センターに郵送で。
〒250-0863 飯泉1248

平成27年国勢調査の調査員

☑ 総務課 ☎33-1295

☑ 世帯を訪問して、名簿などの作成や調査書類の配布・回収など

☑ 20歳以上で責任を持って調査事務を行えるかた

活動時期 9~10月

額1調査区(約50~70世帯)当たり
約38,000円

☑ 市ホームページ、または電話で。

※家事や育児、パートなどの合間の時間に、活動することができます。詳しくは、お問い合わせください。

市立病院臨時職員

経営管理課 ☎34-3175

電話で受け付けた後、面接を行います。

①薬剤師

☑ 調剤室での調剤業務、院外処方せんの発行 他

②臨床検査技師

☑ 病院内における受診者の生化学検査業務と一般検査業務

③助産師・看護師

④看護補助員

☑ 看護師の補助業務、病棟の患者給食の配膳など

⑤メディカルアシスタント

(医師事務作業補助者)

☑ 外来での医師事務補助、証明書などの医療関係書類の作成補助、費用請求に係る事務など

①~⑤共通

☑ ①②③ 当該資格をお持ちのかた、
⑤ワード、エクセルなどができるかた

勤務条件

①②月~金曜日の8:30~17:15

③日勤、夜勤、二交替制又は夜勤専従

④日勤、夜勤、二交替制勤務有り

⑤日勤(平日週5日勤務) ※時間外勤務、シフト勤務、雇用後に院内研修有り。

額①時給1,800円、②時給1,500円

③時給1,720円~1,800円(夜間勤務手当有り)、④時給1,100円~

⑤時給900円

待遇 当院臨時職員の規定による。
社会保険など有り。

酒匂川水系水源監視モニター

神奈川県内広域水道企業団
飯泉取水管理事務所
☎48-1849 ☎48-3235

期4月1日~平成29年3月31日(2年間)

☑ ①飯泉取水施設より上流にある河川、用水路などを1週間に2~3回巡視(昼間に1時間程度)、異常を発見した場合の通報

②巡視記録の報告

③モニター会議 施設見学会への参加

☑ 本市など酒匂川水系の流域在住の20歳以上のかた30人・多数選考

額年6,000円、会議参加交通費相当額1回1,000円

☑ 2月27日(金)までに、ホームページにある応募用紙に書いて、郵送、ファクスまたはメールで。

〒250-0863 飯泉884 神奈川県内

広域水道企業団 飯泉取水管理事務所
E iizumi-suishitsu@kwsa.or.jp

☑ http://www.kwsa.or.jp/suisitu-monitor.html

☑ 環境保護課

くらしの豆知識 悪質な訪問販売や電話勧誘販売にご注意を!

地域安全課 ☎33-1775

消費生活センターには、「断っても帰ってくれずに長時間粘られ、威圧的な態度をされたので、仕方なく契約してしまった」「アンケートだと聞いたのに、商品の勧誘だった」などの相談が多く寄せられています。訪問や電話勧誘販売を行う販売業者には、氏名(事業者名)、販売しようとす

る商品などの種類と販売目的を消費者に告げる義務や、契約を締結しないと消費者が断った場合に勧誘を続けたり、再度同じ契約の勧誘をすることが原則禁止であるなどの規制があります。おかしいと思ったら、市消費生活センター(専用ダイヤル ☎33-1777)にご相談ください。

かながわ若者就職支援センター 「若者のための働き方相談」

申込 産業政策課 ☎33-1514

就職活動の悩みや不安に、キャリアカウンセラーがアドバイスをします。応募書類の添削や面接練習もできます。

※求人紹介はしません。

☎3月6日(金) ①10:00～、②11:00～、
③13:00～、④14:00～、⑤15:00～、
⑥16:00～(1人1時間程度)

場 市役所

対 30歳代までのかた6人・申込先着順

申 直接または電話で。

各種相談

秘密厳守です。お気軽にご相談ください。

●市民相談(3月) 地域安全課 ☎33-1383

場 市役所2階(土・日曜日、祝日を除く)

一般	離婚、相続、多重債務など日常生活上の軽易な問題に関する相談	月～金曜日	9:00～12:00 13:00～16:00
心配ごと	家庭や地域で困ったこと、悩みごとに関する相談	毎週月曜日	13:30～15:30
法律(予約制)	離婚、相続、多重債務などの法律問題に関する相談(予約は2週間前から)	毎週水曜日	13:30～16:00
人権擁護	嫌がらせ・名誉き損・プライバシーの侵害などに関する相談	10日(火)	13:30～15:30
登記	相続・贈与などの登記手続きに関する相談	12日(木)	13:30～15:30
税務	相続・贈与・譲渡所得税などの税金に関する相談(6人・当日先着順)	17日(火)	13:30～15:30
行政苦情	国・県・市への要望や苦情	19日(木)	13:30～15:30
宅地建物取引	不動産の売買など取引に関する相談	26日(木)	13:30～15:30

場 マロニエ2階集会室203

行政書士	相続・遺言、成年後見、各種許認可申請などに関する相談	21日(祝)	14:00～16:00
------	----------------------------	--------	-------------

●その他の相談

消費生活相談 消費生活センター ☎33-1777	消費生活に関する苦情や問い合わせなど、お気軽にご相談ください。電話でもお受けします。 ☎月～金曜日(祝日を除く)9:30～12:00、13:00～16:00 場 消費生活センター(市役所2階 地域安全課内) 対 小田原市・箱根町・真鶴町・湯河原町に在住・在勤・在学のかた
県の消費生活相談 かながわ中央消費生活センター ☎045-311-0999	☎月～金曜日9:30～19:00 土・日曜日、祝日9:30～16:30 場 横浜市神奈川区鶴屋町2-24-2(かながわ県民センター内)
県の出張労働相談 かながわ労働センター湘南支所 ☎0463-22-2711(代)	働くかたのいろいろな悩み、県職員がお答えします。電話でもお受けします。 ☎毎週水曜日(祝日を除く)9:00～12:00、13:00～17:00 場 小田原合同庁舎1階(☎32-8000(代))
建築等紛争相談 都市政策課 ☎33-1307	中高層建築物の建築などにより生じる日照や通風、工事中の振動・騒音など、生活環境への影響に関する紛争の相談を、紛争相談員がお受けします。 ☎毎月第2～4木曜日(祝日を除く)10:00～16:00(予約制) 場 市役所
建築物などのデザイン相談 都市計画課 ☎33-1573	小田原の地域ごとの特性をいかした景観を形成するため、建築物、工作物、広告物などのデザイン、色彩、緑化などについて、相談をお受けします。なお、設計などは行いません。 ※必要に応じ、専門家がアドバイスをします。
分譲マンション管理相談 都市政策課 ☎33-1307	分譲マンションの管理組合の運営全般、規約の見直し、大規模修繕、長期修繕計画の見直しやその他日常生活のトラブルに関する相談などをマンション管理士がお受けします。 ☎毎月第2金曜日(祝日を除く)13:30～16:30(予約制) 場 市民相談室(市役所2階) 対 市内分譲マンションの管理組合の役員・区分所有者・居住者のかた
女性相談 人権・男女共同参画課 ☎33-1737	夫や親しい男性とのトラブルなど、女性が抱える悩みを相談員がお受けします。 ☎月・水・木・金曜日9:30～11:30、13:00～16:30(面接は要予約) 場 人権・男女共同参画課 ※全国共通ナビダイヤルでも対応しています。 内閣府男女共同参画局DV相談ナビ ☎0570-0-55210
児童相談 子育て政策課 ☎33-1454	子育てについてのさまざまな悩み(18歳未満の児童に関するもの)を児童相談員がお受けします。 ☎月・火・木・金曜日9:00～12:00、13:00～16:30 ※予防接種、離乳食、授乳については、健康づくり課(保健センター☎47-0820)にお問い合わせください。
青少年相談 青少年相談センター ☎23-1482	ひきこもりや若年無業者(ニート)、不登校、親子や友人との関係などの問題で悩む子ども、若者(30歳代まで)やその保護者からの相談をお受けします。 ☎月～金曜日(祝日を除く)9:00～12:00、13:00～17:00 場 青少年相談センター(城山4-2-11)

イベント

フラワーガーデンのイベント

フラワーガーデン ☎34-2814

●小田原フラワーガーデン梅まつり

期 開催中～3月8日(日)

早咲きから遅咲きまで、約200品種480本の梅が咲き誇り、期間中の土・日曜日はイベントを行います。

2月21日(土)、3月7日(土)には軽トラ市も開催します。

●小田原百花展

若手イラストレーターたちの合同イラストレーション展示会です。

期 2月17日(火)～3月1日(日)

時 9:00～17:00(1日は13:00まで)

●第20回洋らん展示会

期 3月4日(水)～8日(日)

時 9:00～17:00(8日は16:00まで)

共催 小田原フラワーガーデンパートナーズ・小田原洋らん同好会
丹精込めて育てられた見事なるらんを出展します。奥田園芸による即売会もあります。

※3月7日(土)に洋らん教室を行います。詳しくは、6ページをご覧ください。

●ヒスイカズラフェスティバル

期 3月7日(土)～5月31日(日)

翡翠色の神秘的な花が咲くことで有名なヒスイカズラが開花します。ヒスイカズラを堪能できるガイドツアー・イベントなどを開催します。



●花と風景の写真展

期 3月10日(火)～29日(日)

時 9:00～17:00(29日は16:00まで)

出展 写真好五人衆

日常で、旅先で、メンバーが出会った花々を風景と一緒に撮りました。

※詳しくは、ちらしやホームページで確認ください。

☎ <http://www.seibu-la.co.jp/odawarafg/>

開催中～3/8日の土・日曜日

資料展「100年前のお雛様」

郷土文化館 ☎23-1377

内野邸に伝わる100年前のお雛様を特別公開します。

時 10:00～15:30

場 内野邸(板橋602)

費 150円(入館料)

☎ 内野邸プロジェクト実行委員会



2/19(木)・20(金)

おだわらハートフェスタ ～精神保健福祉地域交流事業～

障がい福祉課 ☎33-1467

時 10:00～17:00

場 ダイナシティウエスト1階キャニオン

☎ 市内事業所の活動発表、作品展示、クイズラリー、アルコール体質判定、ストレスチェックなど



2/21(土)・22(日)

2月22日は ニンニンニンで忍者の日

観光協会 ☎22-5002

戦国武将北条氏に仕えた忍者・風魔一党。その頭領である「風魔小太郎」は、最近、若者を中心に知名度が高まっています。このたび2月22日が「忍者の日」として日本記念日協会から認定されました。これを機に風魔忍者のPRキャンペーンを行います。

時 10:00～16:00

場 城址公園常盤木門、ハルネ小田原 他

☎ ● 忍者衣装の貸し出し(常盤木門)

費 大人300円、子ども200円

● 手裏剣投げ体験(常盤木門・ハルネ小田原)

費 1回100円

※詳しくは、ホームページをご覧ください。

☎ <http://www.odawara-kankou.com/>

☎ 観光課



2/22(日)

本のりさいくるフェア

かもめ図書館 ☎49-7800

図書館で不用となった本や雑誌を、無償で提供します。

時 9:00～15:00

場 かもめ図書館2階集会室・創作室

協力 かもめ図書館フレンズ

小田原の図書館を考える会

※来場の際は、公共交通機関をご利用いただき、本を持ち帰るための袋などをご用意ください。

2/22(日)

地球市民フェスタ2015 in ODAWARA

文化政策課 ☎33-1703

今回で19回目を迎える県西地域最大級の国際交流イベント。「小田原で世界旅行～いろんな国からフェスタに集合!～」をテーマに、国際色豊かな各種企画がにぎやかに繰り広げられます。

世界の文化を見て、聞いて、味わって、楽しみながら世界を知りましょう。

時 10:00～16:00 場 マロニエ

☎ ● 駐日大使館や国際交流団体による展示

● 世界の歌と踊りのステージ

● 世界の味の模擬店

● 文化体験(民族衣装の試着など)

● 世界のマーケット(フェアトレード商品など)

● スタンプラリー・抽選会 など



ときめき国際学校展示・発表会

文化政策課 ☎33-1703

①活動報告パネル展

期 2月23日(月)～28日(土)

場 ダイナシティウエスト1階キャニオン

②研究発表会

オーストラリア・マンリー市との交流に参加した「ときめき親善大使」が、活動報告と交流の魅力についてPRします。事前申し込みは不要です。

日 2月28日(土) 13:30～15:00

場 ダイナシティウエスト1階キャニオンステージ

2/27(金)～3/18(水)

展覧会「小田原ゆかりの皇族 閑院宮を知る」

市立図書館 ☎24-1055

市立図書館が所蔵する閑院宮資料(書籍、
文書、写真類)を初公開します。

場 小田原文学館(南町2-3-4)

費 大人250円、
小・中学生100円
(団体割引有り)

※申し込み不要。
直接会場へ。



3/1(日)

第11回ワクワク・のりのり コンサート

障害者支援センターぽけっと
☎39-2007

障がいの有無に関わりなく、皆さんが
ともに楽しめるコンサートです。

時 13:30～(開場13:00)

場 けやき2階ホール

内 手話ソング、バンド演奏など

関 障がい福祉課

3/7(土)

市民活動応援補助金 公開プレゼンテーション

申込 地域政策課 ☎33-1458

市では、市民主体のまちづくりを進める
ため、活動団体に対し助成をしています。
平成27年度市民活動応援補助金の2次審
査を行うに当たり、1次審査を通過した
事業の公開プレゼンテーションを開きま
す。途中入退室も可能です。

時 10:00～12:30 場 市役所7階大会議室
定 100人・申込先着順

2/28(土)

大人も子どももプレイパークで 遊ぼう!(市民提案型協働事業)

子育て政策課 ☎33-1874

子どもが思い切り遊べるように、禁止事
項を少なくした新しい遊びの場です。汚
れてもよい服装で遊びに来てください。

時 10:00～15:00

場 南鴨宮富士見公園

問 pp@seisho戸田

(☎31-1787)

※参加自由・小雨決行。



3/1(日)～27(金)

小田原城紋章展「日本100名城 の城主たち 関東編」

観光課 ☎23-1373

日本100名城の中から関東地方の城主の
家紋を紹介します。

時 9:00～17:00(最終入館16:30)

場 小田原城天守閣中4階特別展示室

費 大人410円、小・中学生150円

※天守閣入場料のみ。

紋章上絵保存会による紋章手描き実演

日 3月8日(日)・15日(日)11:00～15:00

3/7(土)

男女共同参画社会づくり啓発 イベント「スプリングトーク」

申込 人権・男女共同参画課 ☎33-1725

時 13:30～15:30

場 保健センター3階大研修室

内 演題「報道最前線から見る“これからの
日本”～男女共同参画社会実現に向け
て～」男女が生き生きと輝き続ける社
会を実現するためには何が必要なの
か、報道現場からの視点でお話した
できます。

定 150人・申込先着順

講 杉尾秀哉さん(TBSテレビ報道局)



※託児(2歳～就学前)を希望する場合は、
2月27日(金)までに事前予約。

3/1(日)

わんぱくらんどde宝探し

わんぱくらんど管理事務所 ☎24-3189

園内にちりばめられた謎かけやアトラク
ションをクリアして、隠された文字を見
つけましょう。※景品有り。

時 9:30～12:30

場 わんぱくらんど

(集合 あおぞら広場)

対 年長園児から小学6年生までの親子
150組・申込先着順

費 1人200円(保険料など)

申 直接、ファクス(☎21-3189)またはわ
んぱくらんどホームページから。

内 http://www.odawara-park.com

3/1(日)～29(日)

根府川おかめ桜まつり

農政課 ☎33-1494

地元住民を中心におかめ桜を植え、桜の
里づくりで地域活性化に取り組んでいる
根府川地区。3月7日(土)には、JA片浦支
店駐車場で地元農家による直売やポン菓
子、豚汁の無料提供などを行います。

また、各施設でイベントを開きます。詳し
くは、各施設にお問い合わせください。

※開花状況は、次のホームページでも確
認できます。

●きのこ苑お山のたいしょう
(☎29-1393)

☎http://www7b.biglobe.ne.jp/
kinokoen/

●離れのやど星ヶ山(☎28-1122)

☎http://www.hosigayama.com

●オーランジェガルデン(☎29-0703)



食から春を感じよう! 季節の弁当、加工品の販売

農政課 ☎33-1494

地元の農産物を使用
したお弁当、加工品を
限定で販売します。
小田原総合ビジネス
高等学校の協力を得
て完成しました。ぜひ
ご賞味ください。



日 3月15日(日)9:30～売り切れ次第終了

場 農産物直売所朝ドラファ～ミ♪

主 小田原市農産物加工品普及推進協議会

お知らせ

募集

相談

イベント

子ども

スポーツ

健康

イベント

せいかん 清閑亭イベント

申込 清閑亭 ☎22-2834

場 清閑亭(南町1-5-73)

11:00~16:00開館 ※火曜休館。

①清閑亭の雛まつり

「清閑亭に飾るお雛さま飾り隊」募集

改修工事で2月中に展示できなかったお雛さまと一緒に飾りましょう。終了後は茶話会を開きます。



日 3月12日(木)

10:00~12:00

②清閑亭の雛まつり「秋山さんのお雛さまとフルートコンサート」

お雛さまにまつわるエピソードと、フルートコンサートの華やかなコラボレーションをお楽しみください。

日 3月15日(日) 13:00~15:00

定 40人・申込制

費 3,000円(茶菓付き)

出 吉川久子さん

(フルート奏者)

調 秋山基子さん



▲吉川久子さん

③学んでガッテン学芸員講座②

今月のテーマは「その後の尊徳〜偉人と語りべたちとの関係〜」です。講座後に交流会があります。

日 3月19日(木) 13:30~15:00

定 40人・申込制

費 500円(交流会茶菓代)

調 文化政策課

学芸員



お知らせ

募集

相談

イベント

はじめて

スポーツ

健康

3/8日

かもめコンサート 若き演奏家シリーズⅥ

申込 かもめ図書館 ☎49-7800

調 文化政策課 ☎33-1709

作曲家・故石井勲さん遺愛のピアノによる、ソプラノとピアノのコンサートです。

時 16:00~17:00(開場15:30)

場 かもめ図書館2階視聴覚ホール

定 100人・申込先着順

出 稲村麻衣子さん(ソプラノ)

佐野伸子さん(ピアノ)

曲 北原白秋作詞/山田耕筰作曲

「この道」、「からたちの花」

ヨハン・シュトラウス作曲「春の声」他

※公共交通機関をご利用ください。



▲稲村麻衣子さん



▲佐野伸子さん

3/8日

松永記念館 庭園呈茶

郷土文化館 ☎23-1377

近代数寄茶人・松永茸庵の居宅・老樗荘(登録有形文化財)で、お抹茶はいかがですか。春の訪れを感じるひとときをお楽しみください。

時 10:00~15:00

(茶菓が無くなり

次第終了)

場 松永記念館 老樗荘・広間

費 500円(茶菓子付き) 呈茶 遊悠会



3/14(土)・15日

ミュージックフェスタ2015

県立生命の星・地球博物館 ☎21-1515

郷土文化館 ☎23-1377

地球博物館の開館記念日を祝う、子どもから大人まで楽しめるイベントです。

場 県立生命の星・地球博物館

【3月14日(土)の催し】

- 入生田山神社子供祭囃子
- 童謡合唱(クレヨンの森保育園)
- コンサート

【3月15日(日)の催し】

- コンサート
- コーラス(エーデルワイス)
- 開館20周年記念シンポジウム

【2日間共通の催し】

時 10:00~12:00、13:00~15:00

①子ども自然科学ひろば

- ミクロの世界を記念撮影
- 骨パズル ● 植物であそぼう! 他

②展示「来て・みて・知ろう!小田原用水」

小田原用水について紹介する郷土文化館の出張展示です。

この他、さまざまな催しがあります。詳しくは、ホームページをご覧ください。

URL <http://nh.kanagawa-museum.jp/>

3/17(火)

箱根ジオパークの 湯河原温泉で温泉三昧!

(株)湯河原総合情報センター
☎63-5599 FAX 60-1363

歴史ある温泉場をガイドと歩き、「未病を治す」体験をしましょう。

※行程に坂道・階段有り。

時 10:00~14:00頃

集合 湯河原観光会館前

解散 湯河原温泉さっすいの源泉宿大観荘

※荒天時は3月18日(水)に延期。

定 30人・多数抽選(中学生以下保護者同伴)

費 4,000円(昼食・温泉入浴付き)

申 湯河原総合情報センターに電話で連絡後、2月24日(火)までに申込書をファクスまたは郵送で。

〒259-0304 足柄下郡湯河原町宮下661

(株)湯河原総合情報センター

主 箱根ジオパーク推進協議会

関 企画政策課



◀箱根ジオパーク公式マスコットキャラクター「はこじ郎」

3/7(土)

消防フェスタ2015

予防課 ☎49-4428

春季火災予防運動に合わせて、消防車両の展示、消火体験や防火服着体験などのイベントを行います。

時 10:00~

15:00

場 ダイナシティウエスト1階
キャニオン正面口



3/11(水)

文化講演会

さがみ信用金庫営業統括部 ☎24-6125

時 15:00~16:30

(開場14:00)

場 市民会館大ホール

関 『どうなる日本!~日本経済の展望と金融情勢~』

調 須田慎一郎さん

(経済ジャーナリスト)

関 産業政策課



▲須田慎一郎さん

3/22日

小柳拓人ピアノ & フルートコンサート

申込 たけくらべの会(田代) ☎23-7866

自閉症のミュージシャン小柳拓人さんと、母の真由美さんによるコンサート&トークです。

※市ノーマライゼーション理念普及啓発事業。

時 13:30~15:00(開場13:00)

場 市民会館3階小ホール

関 障がい福祉課

3/22日

市民撮影会2015 ~小田原フラワーガーデンで モデルを撮ろう~

文化連盟(石塚) ☎090-3437-5477
文化政策課 ☎33-1709

フラワーガーデンで、モデルの撮影会を行います。事前申し込みは不要で、どなたでも参加できます。

時 10:00~15:00

(12:00~13:00は休憩)

場 フラワーガーデン

3/28日

第8回西海子サロン

申込 市立図書館 ☎24-1055

●講演会「北原白秋から牧野信一へ
—小田原文学の水派を辿る—」

小田原出身の小説家で、幻想的な作風で知られる牧野信一の生涯や、白秋の小田原時代からつながる文学的交流



などについて、講演会を開催します。作品の朗読や、牧野の墓も訪れます。

時 13:30~

場 大長院客殿(扇町1-12-27)

定 60人・申込先着順

講 柳沢孝子さん(日本橋学館大学教授)
朗読 部英治さん(俳優)

●「牧野信一ゆかりの地を訪ねる文学散歩」

小田原駅西口から小田原文学館までのコースで文学碑を見学し、西海子小路の桜を鑑賞しながらガイド協会の案内により散策します。

時 9:00~

定 30人・申込先着順

月例イベント

おだわら女性プラザCHAT茶と

人権・男女共同参画課 ☎33-1725

時 10:00~17:00(最終日は15:00まで)

※月曜休館。

場 音羽プラザビル2階(栄町1-14-41)

●ひな飾り展

期 2月17日(火)~3月3日(火)

因 つるし雛やたくさんの手作りお雛さまを展示します。まちなかで開催中の「雛の道中」参加イベントです。

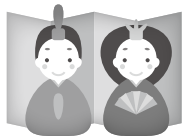

かもめ名画座

(協力:かもめ図書館フレンズ)

かもめ図書館 ☎49-7800

思い出の映画をお楽しみください。

日 3月20日(金) 13:30~(開場13:10)

因 「暗くなるまで待って」

(1967年・108分・字幕)

監督 テレンス・ヤング

出演 オードリー・ヘプバーン、アラン・アーキン、リチャード・クレンナ 他

定 120人・当日先着順

※2月20日(金)は「めまい」を上映。

二宮尊徳生家のいろり燻蒸

尊徳記念館 ☎36-2381

二宮尊徳生家の保全のため、いろりに火を入れて、けむり燻蒸を行います。二宮尊徳いろりクラブのメンバーが生家の由来や周辺の史跡などを説明します。

日 2月28日(土)、3月14日(土)

9:00~11:30 ※見学自由。

場 二宮尊徳生家(尊徳記念館隣)

フラワーガーデン

フラワーガーデン ☎34-2814

●朝市(売り切れ次第終了)

日 毎週日曜日 10:00~15:00

●なるほど園芸講座(講大坪孝之さん)

日 毎月第3日曜日 10:30~11:30

2月のテーマは「観梅の楽しみ方(ガイドツアー)」。家庭の園芸相談は11:30~12:00の「みどりの相談所」で。

カミイチ(かみふなかクラフト市)

上府中公園管理事務所 ☎42-5511

手作りのクラフト品を中心に約40店舗が出店します。

日 毎月第4土曜日、今月は2月28日

時 10:00~16:00 ※荒天中止。

因 <https://www.facebook.com/kamiichi2012>

小田原競輪開催日

事業課 ☎23-1101

●松戸(F I) 場外

2月16日(月)~18日(水)

●小田原競・サイクル杯(F II)

2月20日(金)~22日(日)

※21・22日は四日市記念(G III)全R併売。

●四日市記念(G III) 場外

2月23日(月)・24日(火)

●千葉(F I) 場外

2月25日(水)~27日(金)

●玉野記念(G III) 場外

2月28日(土)~3月3日(火)

●神静民報社杯争奪戦(F I)

3月4日(水)~6日(金)

●名古屋記念(G III) 場外

3月7日(土)~10日(火)

●川崎(F I) 場外

3月13日(金)~15日(日)

3/29日

小田原桜まつり 「きもので街歩き」

観光協会 ☎22-5002 FAX 22-5027

桜咲く春の城下町を、着物で自由に散策し、小田原の魅力を再発見しましょう。交流会や小田原ガイド協会によるガイドツアー(希望者のみ40人・申込先着順)もあります。※雨天決行。

時 10:00~15:00(集合 市民会館)

費 500円(保険代・記念品など)

※着付け希望者は、別途1,000円。

※交流会参加者(60人・申込先着順)は、別途200円。

因 着物、帯、小物一式

申 3月19日(木)までに、所定の申込書に書いて、ファクス、郵送またはホームページから。

〒250-0014 城内1-21

(一社)小田原市観光協会

因 <http://www.odawara-kankou.com>

関 観光課



ぴよぴよくらぶ

子育て政策課 ☎33-1874

親子で楽しむ体操や手遊び、季節の工作などを行います。初めてのかたも大歓迎です。事前申し込みは不要です、直接会場にお越しください。

日 3月5日(木) 10:00~11:30
(受付9:45~)

場 マロニエ

内 ぴよぴよ卒業おめでとう

対 入園前のお子さんとその家族
(赤ちゃんも一緒に参加できます)

費 1家族100円(材料費)

問 ぴよぴよくらぶ・椎野
(☎090-6108-8783)

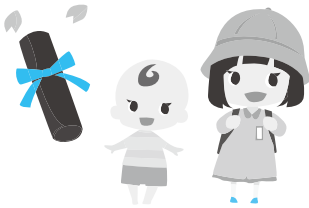

ママパパ学級

申込 健康づくり課 ☎47-0820

講義やグループワーク、実習を通じて、妊娠・出産・育児について学ぶ講座です。

● 赤ちゃんとの生活 その2

日 3月12日(木) 13:20~15:30

場 保健センター

内 沐浴・お着替え体験、出産後のこころの変化、泣いたときの対処法

対 妊婦とパートナー20組(妊婦のみも可)
※妊娠20週以降のかたのみ。

持 母子健康手帳、筆記用具、エプロン、手拭きタオル

申 前日までに。

ママパパ子育て知恵袋メール

妊娠してから子どもが2歳になるまで、月齢に合わせた子育てに関するミニ情報を配信します。イベント情報の紹介などもあります(配信されない月齢もあります)。ぜひこの機会にご登録ください。ママ用・パパ用で内容が異なります。

登録 市ホームページ
または二次元バー
コードで。



よいこ名作劇場

けやき ☎33-1871

日 3月7日(土)

10:30~12:00、13:30~15:00

場 けやき3階視聴覚室

内 「ゆうかなな十人のきょうだい」、
「さるとかに」、「黄金のかもしか」

定 各70人・当日先着順

※ぬいぐるみ持参可。

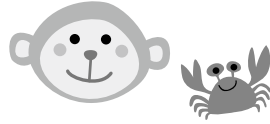

絵本の読み聞かせ

● 市立図書館 ☎24-1055

日 毎週土曜日 15:00~15:30

● かもめ図書館 ☎49-7800

日 毎週土・日曜日 15:00~15:30

毎月第2・第4火曜日 10:30~11:00

● けやき ☎33-1871

日 3月14日(土) 14:00~15:00

場 けやき2階託児室

※ぬいぐるみ持参可。

図書館こども映画会

市立図書館 ☎24-1055

かもめ図書館 ☎49-7800

● 市立図書館

日 3月21日(祝) 14:00~(開場13:40)

内 「二つの胡桃」(45分)

● かもめ図書館

日 2月28日(土) 14:00~(開場13:40)

内 「赤毛のアン」(30分)

日 3月14日(土) 14:00~(開場13:40)

内 世界名作童話全集「ガリバー旅行記」・
「ゆきおんな」・「王さまの耳はロバの
耳」(32分)

子ども映画会と金次郎のおはなし

尊徳記念館 ☎36-2381

楽しい映画のあとに、金次郎についてのやさしいお話があります。

日 2月28日(土) 10:00~10:45(開場9:50)

場 尊徳記念館

内 ● 映画

「ムーミン谷の冬」
(ムーミンパペット
アニメーション)、
「かぐや姫」

● 金次郎のおはなし

定 60人・当日先着順



▲ 県立小田原城北工
業高校デザイン科
秋澤亮太さん

子育て支援センター 関連イベント

子育て政策課 ☎33-1874

マロニエ子育て支援センター ☎48-8698

おだぴよ子育て支援センター ☎34-6181

いずみ子育て支援センター ☎37-9077

こゆるぎ子育て支援センター ☎43-0251

● 妊婦さんの集いの場

妊娠中のかたが集まって、出産や子育てについて気軽にお話をします。

日 ① 2月18日(水) 10:00~12:00

② 2月20日(金) 14:30~16:00

③ 2月25日(水) 10:30~11:15

場 ① マロニエ、② いずみ、③ おだぴよ

※助産師が参加する時間があり、一緒にお話をする事ができます。

● 赤ちゃんデー

6か月までの乳児限定ひろばです。

日 ① 2月20日(金) 13:00~15:00

② 3月 6日(金) 10:00~12:00

③ 3月12日(木) 10:00~11:45

場 ① いずみ、② マロニエ、③ おだぴよ

● 赤ちゃんデー(すくすくデー)

0歳児とママの会です。上の子も一緒に参加できます。

日 3月13日(金) 10:00~11:00

場 こゆるぎ

定 15組

申 こゆるぎへ電話で。

● ヨチヨチデー

7~11か月の乳児限定ひろばです。

日 3月10日(火) 10:00~12:00

場 マロニエ



● 専門職相談日

① 栄養士

日 2月20日(金) 10:00~12:00

② 臨床心理士

日 3月4日(水) 10:00~12:00

③ 小児科医師

日 3月5日(木) 10:00~12:00

④ 小児科医師

日 3月5日(木) 13:00~15:00

場 ①②③ マロニエ、④ おだぴよ

※申し込みが必要なものの以外は、直接会場にお越しください。

テニス教室

小田原テニスガーデン ☎37-4712

今人気急上昇のテニスに挑戦しましょう!週1回、月4回の月謝制硬式テニススクールを開講しています。

【初級・初中級】

個別指導によりショットの安定を目指します。

【中級・レディーストーナメント】

ポジションと配球で試合に勝つことを目指します。

【ジュニア】

小学1年生より受講できます。小・中・高校生別に4クラスがあります。オリンピックを目指し、テニスを始めましょう。

各クラスとも経験豊富なプロコーチが指導します。

体験レッスンも実施しています。詳しくは、お問い合わせください。

☎http://odawaraarena.main.jp/

トレーニングルーム利用者講習会 (3月分)

申込①小田原アリーナ ☎38-1144

申込②スポーツ会館 ☎23-2465

効率よく体脂肪を消費する運動や筋力アップなど、皆さんの目的に応じたプログラムを多数用意しています。トレーニングルームをご活用ください。

☎高校生以上

①小田原アリーナ

☎毎週月曜日14:00~15:00

毎週火・日曜日11:00~12:00

毎週水曜日19:00~20:00

※3月8日(日)・23日(月)を除く。

☎各日30人・申込先着順

②スポーツ会館

☎3月4日(水)・21日(祝)

18:30~19:30

小田原アリーナの主な行事予定 (2月15日~3月14日)

小田原アリーナ ☎38-1144

3月8日(日) 第28回小田原尊徳
マラソン大会

※イベント開催時は、一般利用ができません。

小田原アリーナの各種教室

小田原アリーナ ☎38-1144

健康運動教室

第4期健康運動教室(約50教室)を開講中です。『癒やしの呼吸と楽々ポーズ』や『ゴムバンドでストレッチ』、『中高校生向けバレエ教室』など、皆さんの目的に応じた教室を選んでください。

体験レッスンも受けられますので、ご参加ください。

☎http://odawaraarena.main.jp/

柔・剣道錬成教室新規館員募集

申込 スポーツ会館 ☎23-2465

新年度から柔道、剣道の稽古を一緒に行う新しい仲間を募集中です。

☎4月上旬~平成28年3月中旬

☎スポーツ会館

☎①少年(小学1年~中学3年生)、②一般

☎登録料(年額) ※傷害保険料含む。

☎①1,800円、②2,850円

☎使用料(月額)

☎①1,300円、②2,000円

☎3月27日(金)までに。

※詳しくは、お問い合わせください。

65歳からの筋トレ教室

申込 高齢福祉課 ☎33-1825

①いそしぎ マシン教室

個々の状態に合わせて、トレーニングマシンなどを利用した個人指導です。

☎4月6日(月)~6月29日(月)の週2回

②いそしぎ ストレッチ教室

ストレッチの他、ヨガ、太極拳のような体の使い方などを学びます。体を動かすことが苦手な方にもお勧めです。

☎4月6日~6月29日の毎週月曜日
11:45~13:00

③アリーナ ストレッチ教室

楽しくストレッチや筋トレを行います。

☎4月2日~6月30日の毎週火・木曜日
10:30~12:00

①~③共通

☎各タイトルの場所

☎市内在住の65歳以上のかた各20人・多数選考

☎各1,500円(保険料)

☎2月27日(金)までに。

※日程の他に、個人面談・体力測定有り。

※医師から運動を止められているかたは参加できません。

市民体操「おだわら百彩」講習会

申込 健康づくり課 ☎47-0820

めだかやみかん、お猿のかごやなど、小田原をイメージできる動きと、“なんば”の動きを取り入れた市民体操「おだわら百彩」の講習会を開催します。

①いそしぎ

☎2月18日(水)14:00~15:30

②小田原アリーナ

☎3月10日(火)10:00~11:30

☎各20人・申込先着順

☎室内履き、飲み物、タオル

※体操ができる服装でお越しください。

おだわら駅伝競走大会の結果

体育協会 ☎38-3310

1月18日に行われた「おだわら駅伝競走大会」の結果です。

順位	地区対抗	事業者対抗
優勝	酒匂	富士フィルムA
2位	富水	小田原市役所
3位	国府津	富士フィルムB
4位	足柄	ライオン
5位	東富水	印刷局小田原
6位	豊川	小田原循環器病院



小田原球場の一般開放日

小田原球場 ☎42-5511

小田原球場をより多くのかたに利用していただくため、3月から12月までの月に1日、日曜日に一般のかたに開放します。

☎3月8日、4月26日、5月31日、6月14日、7月26日、8月2日、9月13日、10月11日、11月15日、12月13日

☎利用前月の3~10日までに小田原球場に直接。

※申し込みが重複した場合は抽選。

※詳しくは、お問い合わせください。

お知らせ

募集

相談

イベント

いそしぎ

スポーツ

健康

健康

健康カレンダーと併せてご覧ください。
保健センター(健康づくり課)
☎47-0820

3月の健康診査などの予定

詳しくは、健康カレンダーをご覧ください。

●赤ちゃんのための健診・相談など

事業名	対象・実施日など
4か月児健診	平成26年11月生 10・18・26日
8～9か月児健診	取扱医療機関にて
1歳6か月児健診	平成25年8月生 5・13・19日
2歳児歯科健診	平成25年2月生 6・23日
3歳児健診	平成23年8月生 11・17・25日
いきいき親子育児相談	保健センター3日
親子心理相談	就学前の親子 (電話申込制)

●禁煙チャレンジ

保健師があなたの禁煙を応援します。
まずは電話でお問い合わせください。

市立病院の診療体制

医事課 ☎34-3175

初診または過去3か月間に受診のないかたが、次の診療科で受診する場合は、開業医などからの紹介状が必要です。

- 内科 ●総合診療科 ●整形外科 ●耳鼻咽喉科 ●婦人科 ●リハビリ科 ●心身医療科(要予約・毎週火曜日の認知症外来は紹介状不要) ●心臓血管外科(要予約) ●泌尿器科(他にかかりつけ医のあるとき)

※紹介状がなくても受診できる科に、紹介状なく初めて受診する場合は、非紹介患者初診料(1,720円)がかかります。

休日・夜間急患診療カレンダー

場保健センター
☎健康保険証

●休日診療(日中)

受付 8:30～11:30
(歯科9:00～)
13:00～15:30

	内科 (※)	小児科 (※)	耳鼻 咽喉科	眼科	歯科
2月15日(日)	○	○	○	○	○
22日(日)	○	○	○	—	○
3月 1日(日)	○	○	○	○	○
8日(日)	○	○	○	—	○
15日(日)	○	○	○	○	○

献血

●ダイナシティイースト

☎2月21日(土)・28日(土)
3月8日(日)・14日(土)
10:00～12:00、13:00～16:00

●フレスポ小田原シティーモール

☎2月22日(日)
10:00～12:00、13:30～16:00

※状況により受け付け時間が前後する場合があります。

がん集団検診(電話申込制)

詳しくは、健康カレンダーをご覧ください。

●胃がん集団検診

2月17日(火)	保健センター
3月16日(月)	

●乳がん(マンモグラフィ併用検診)、子宮頸がん集団検診

2月22日(日)	保健センター
3月16日(月)	

がん検診等無料クーポン券の利用はお済みですか?

次々の年齢のかたには青色の封筒でお送りしています(年齢は平成27年4月1日時点)。

検診名	年齢
子宮頸がん検診	21歳女性
乳がん検診	41歳女性
大腸がん検診	41・46・51・56・61歳男女
肝炎ウイルス検診※	41・46・51・56・61・66歳男女

※今まで市で検査を受けたことがないかたが対象。

期限は3月31日です。無料クーポン券や受診券がないかたには再発行します。症状が出る前の早めの発見・治療が大切です。この機会に受診しましょう。

すこやか健康相談(電話申込制)

生活習慣病やその他の健康に関する相談に保健師・栄養士がお答えします。

☎2月26日(木)午前、3月12日(木)午後

みんなの食育 ～保健給食課×栄養士～

地元の食材を必ず1品入れた中学生のお弁当レシピコンテストを開催しました。参加した中学生の料理の腕前にはビックリ!卵焼きにのりを巻いてちょうちん風に作ったり、中に色のきれいなかまを入れたり、大人顔負けの素晴らしいアイデアがいっぱい詰まったお弁当ができました。今回のレシピは3月頃、市ホームページで公開します。ぜひ、参考にしてください。お弁当作りは、ふだんの食事作りにも、どれだけ手間やお金がかかるか実感でき、家族のコミュニケーションを図る機会にもなります。ふだん外食が多かた、お弁当作りは家族任せになっているかた、お弁当作りに挑戦してみましょう。



今年度の健診は3月末までです!

小田原市国民健康保険の特定健診は、3月31日までです。3月は医療機関が大変混み合います。忘れずに今年度中に受診しましょう。対象のかたには、青色の封筒で受診書類を送付しています。再発行できますので、必要なかたは健康づくり課までご連絡ください。

子ども予防接種週間 3月25日(水)～31日(火)

入園・入学に備えて、必要な予防接種を済ませ、病気を未然に防ぎましょう。取り扱う予防接種の種類、時間、予約の有無は医療機関で異なりますので、健康カレンダーを参照のうえ、あらかじめ各医療機関へお問い合わせください。

場市内取扱医療機関

●準夜間診療

※内科・小児科のみ。

受付 平日 19:00～22:00

土・日曜日、祝日 18:00～22:00

●連絡先

休日・夜間急患診療所 ☎47-0823
休日急患歯科診療所(日中のみ) ☎47-0825
休日・夜間急患薬局 ☎47-0826

●休日・夜間の急患への病院案内

消防署 ☎49-0119

●毎日、夜間の急患診療

毎夜間・当直医の診療科と小児科の診療
市立病院 ☎34-3175

広報小田原くらしのガイド

毎月15日発行 No.1125

おだわらいふ

1月1日現在 小田原市の人口 194,818人 80,322世帯
広報小田原は、資源保護のため再生紙を使用しています。

【発行】小田原市 〒250-8555 小田原市荻窪 300 番地 市役所総合案内 ☎0465-33-1300
【編集】企画部広報広聴課 ☎0465-33-1261・FAX 0465-32-4640 ©小田原市 2015・2

ON AIR 情報

FMおだわらいふ 78.7MHz

●From Odawara-City ●防災一口メモ
毎週月～金曜日 1日2回好評放送中

twitterやFacebookでも情報発信中!



twitter (@Odawara_City)
Facebook (小田原市)
ホームページのトピックスや募集情報などを発信中。



twitter (@odawara_promo)
Facebook (小田原シティプロモーション)
小田原の旬で魅力的な話題を発信中。