

「世界が憧れるまち“小田原”」を目指して 総合計画「2030ロードマップ1.0」がスタート!



総合計画「2030ロードマップ1.0」とは

新型コロナウイルス感染症による影響などを受け、社会が大きな転換期を迎えています。将来にわたってまちの魅力を維持・向上させていくためには、これまでの取り組みを土台にしながら、自らの進化が欠かせません。

第6次小田原市総合計画「2030ロードマップ1.0」は、令和3年3月に策定した2030ロードマップを引き継ぎ、すべての市民が安心して快適に暮らし続けることができる「世界が憧れるまち“小田原”」の実現に向けた市政運営全般の取り組みを総合的にまとめた、小田原市の2030年までの指針です。

企画政策課 ☎33-1253 WEBID P02664

計画の構成と期間



市ホームページ

基本構想

本市が令和12年度(2030年度)を目指す将来都市像とその実現に向けたまちづくりの目標を定めるなど、市政運営の基本方針を明示しています。

期間 令和4～12年度(2022～30年度)の9年間

実行計画

基本構想に基づき、優先的かつ横断的に取り組む重点施策、各施策の取り組み方針や達成すべき目標、主な取り組みなどを明示しています。

第1期期間 令和4～6年度(2022～24年度)の3年間

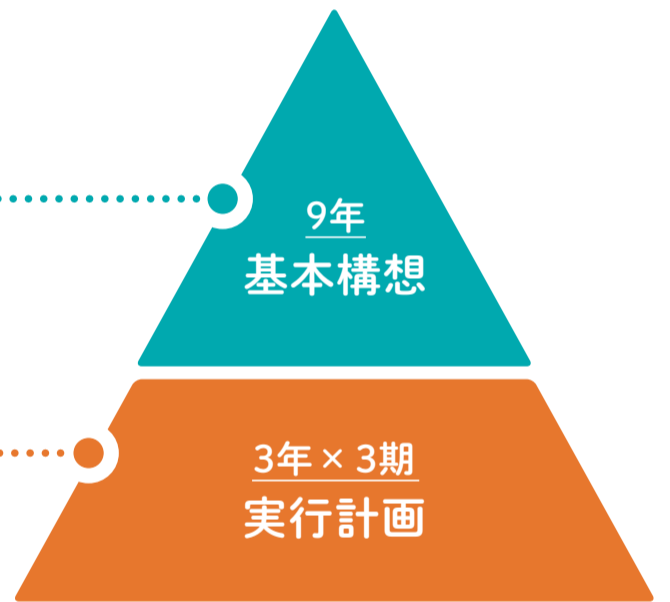

「2030年の小田原の姿」

絵画・イラスト部門 優秀作品 (敬称略。学年は募集時のものです)



▲今よりもっとステキな社会へ!
榎谷実来(片浦小4年)



▲再生可能エネルギーと人口の増加
三嶋夏歩(町田小4年)



▲からくり箱の中 小田原
平田美羽(国府津中2年)



▲笑顔であふれる小田原のまち
井上美菜海(一般)



▲きれいな小田原
秋澤うらら(下中小3年)



▲森林をふやしてえがおもふやそう!!
堀結子(片浦小2年)

第6次小田原市総合計画の策定に当たって、小田原の将来の姿を市民の皆さんと共有するとともに、将来を担う子どもや若者にも計画づくりに参加してもらうために、「2030年の小田原の姿」をテーマに小・中学生から絵画を、一般の人からイラストを募集したところ、214点の応募があり、その中から6点の優秀作品を選出しました。

また、小・中学生から「2030年の小田原の姿」をテーマに100文字作文も募集し、未来の小田原をイメージした494点の応募がありました。絵画・イラスト・100文字作文は、すべての作品を市ホームページに掲載しています。ぜひ、ご覧ください。

小田原市が2030年に目指すまちの姿と取り組む施策

将来都市像 「世界が憧れるまち“小田原”」

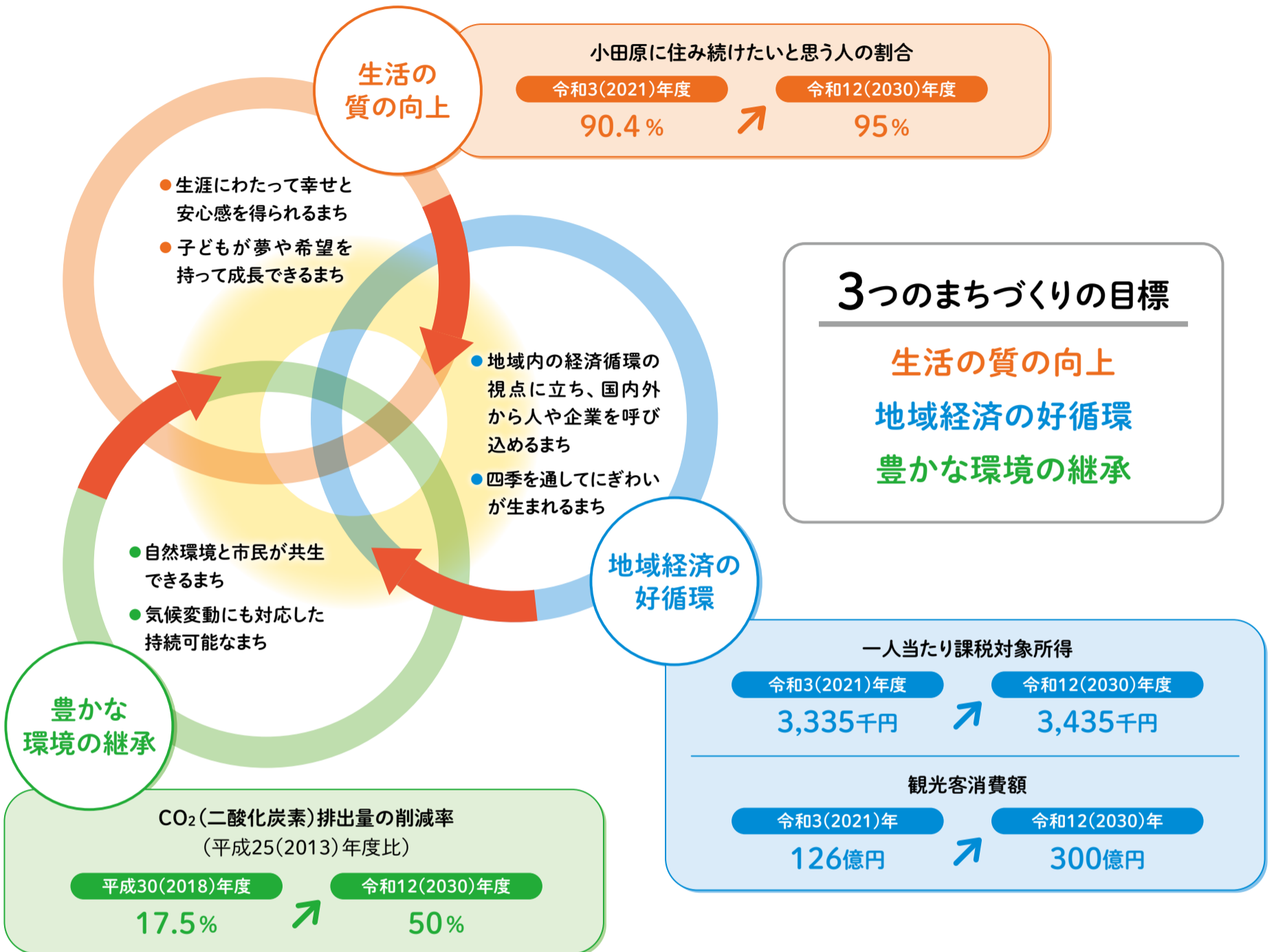

- 7つの重点施策**
- 1 医療・福祉**
 - (1)安心の地域医療体制
 - (2)地域共生社会の実現
 - (3)健康寿命の延伸
 - 2 防災・減災**
 - (1)地域における国土強靱化の推進
 - (2)地域防災力の強化
 - 3 教育・子育て**
 - (1)質の高い学校教育
 - (2)子ども・子育て支援
 - (3)幼児教育・保育の質の向上
 - 4 地域経済**
 - (1)企業誘致の推進
 - (2)多様な働き方環境の整備
 - (3)地域資源を生かしたビジネス展開
 - 5 歴史・文化**
 - (1)歴史・文化資源の魅力向上による交流促進
 - (2)文化・スポーツを通じた地域活性化
 - (3)世界とつながる機会の創出
 - 6 環境・エネルギー**
 - (1)再生可能エネルギーの導入促進
 - (2)地域循環共生圏の構築と森づくり
 - 7 まちづくり**
 - (1)小田原駅・小田原城周辺のまちづくり
 - (2)地域特性を生かしたまちづくり

- 25の施策**
- 1 地域福祉・多様性の尊重
 - 2 高齢者福祉
 - 3 障がい者福祉
 - 4 健康づくり
 - 5 地域医療
 - 6 消防・救急
 - 7 防災・減災
 - 8 安全・安心
 - 9 地域活動・市民活動
 - 10 子ども・子育て支援
 - 11 教育
 - 12 働く場・働き方
 - 13 商業・地場産業
 - 14 農林業
 - 15 水産業
 - 16 観光
 - 17 歴史資産
 - 18 文化・スポーツ・生涯学習
 - 19 脱炭素
 - 20 自然共生・環境保全
 - 21 資源循環・衛生美化
 - 22 都市整備
 - 23 住環境の形成
 - 24 道路・交通
 - 25 上下水道

- 3つの推進エンジン**
- 1 行政経営
 - 2 公民連携・若者女性活躍
 - 3 デジタルまちづくり

他人事じゃない!

未来のためのプラごみゼロ!

プラスチックは、今や私たちの生活に欠かせない素材となっています。一方で、プラスチックごみ(以下「プラごみ」)問題は、世界的にも大きな問題となっており、私たちの生活に影響を及ぼしています。

そこで県西地域2市8町では、地域全体でプラごみゼロを目指すため、令和4年2月22日に「県西地域2市8町プラごみゼロ共同宣言」を行いました。

環境政策課 ☎33-1471 WEBID P33555



県西地域2市8町 プラごみゼロ共同宣言!!

酒匂川をはじめとする多くの豊かな河川、箱根や丹沢の山々、そして相模灘といった自然環境に恵まれた県西地域2市8町(小田原市、南足柄市、中井町、大井町、松田町、山北町、開成町、箱根町、真鶴町、湯河原町)でプラごみゼロを目指すもので、今後は、各市町共通の情報発信や環境教室の開催など、プラごみの削減に向けた取り組みを共同で進めていきます。

プラごみ問題とは!?

地球温暖化に加えて、海洋汚染による生態系への影響、そして私たちにも影響があるといわれています。

海洋汚染

プラごみが、街なかや山林から河川を通じ、海へ流れ出ることによる海洋汚染が大きな問題となっています。



プラごみが魚の量を上回る!?

生態系への影響

小さくなったプラごみ(マイクロプラスチック)を魚が食べてしまうなど、生態系への影響が懸念されています。



地球温暖化

プラスチックの原料は「石油」。作るときも処分するときも温室効果ガスが発生し、地球温暖化や気候変動の要因の一つとなっています。

私たち一人ひとりにできることって何だろう??

プラごみ問題の解決に向けて、私たちにもできることがたくさんあります。積小為大!小さなことでも、できることから始めてみましょう。

ワンウェイ(使い捨て)プラを減らそう!

マイバッグを忘れずに!

最近では、マイバッグを持ち歩く人が増えていますが、ついつい忘れてしまうことも。玄関にフックで引っかけておくなど、外出時に忘れない習慣を!



休日にもマイボトル!

市公共施設12か所に無料のウォーターサーバーを設置しています。オフィスでのマイボトルは定着していますが、休日にもぜひ!



設置場所はこちら



1年間でペットボトル約60,000本相当の利用!

プラごみを適正に排出しよう!



正しい分別を!

プラごみは正しく分別して出すことでリサイクルされます。種類によって排出方法が異なりますので、気をつけましょう!

- 分別に迷ったら……
- 市ホームページのAIチャットボットに質問!
- ごみサクで検索!

ごみサクはこちら



クリーン活動に参加しよう!

クリーン活動に参加し、道や川などをきれいにすることで、プラごみが海に流れ出るのを防ぐことができます。

ぼくの・わたしの

自然観察日記

ぼくの・わたしのまちには森里川海、春夏秋冬、自然がいっぱい。小田原の自然を観察したよ。

環境政策課 ☎33-1472 WEBID P31911

小田原の かわ 森里川海



ウグイ

小田原には川がいっぱい。そこには魚だけでなく、鳥や昆虫などいろいろな生き物が暮らしていたよ!

川にはいろいろな生き物が集まってくるよ!

小田原の川には、アユやウグイなどの魚以外にもいろいろな生き物が生息しています。酒匂川沿いに広がる草地には、アオサギやコチドリ、セッカなどの鳥類、ツチガエルなどの水辺を好む両生類、ハグロトンボやヒメガムシなどの秋に見られる昆虫類をはじめ、ネコヤナギやチガヤなどの背の高い植物も生息しています。酒匂川の河口部を見ると、市の鳥であるコアジサシが好んで巣を作っています。

小田原の川

市のほぼ中央を流れる酒匂川は、森、里、海をひとつならにつなぐ役割だけでなく、その周りに砂地や草地などさまざまな環境を生み出します。他にも山王川や早川など、小田原にはたくさんの川があり、森や里、そして海とつながり、魚、鳥、昆虫などのいろいろな生き物の大切なすみかとなっています。これからも生き物のための環境を大切に守っていききたいですね。



▲アオサギ

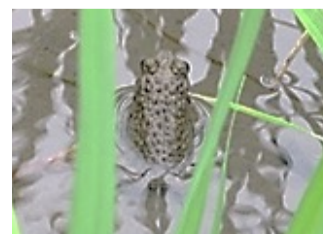

▲ツチガエル

自然環境クイズ

川から海へ下り、大型化するとサクラマスと呼ばれる淡水魚は、次のうちどれ?

- ア ヤマメ
- イ イワナ
- ウ ニジマス



▲答えと解説はこちらから



おだわら市民学校
Odawara Citizen School

第5期生 募集開始

—このまちで、あなたのチカラを生かす最初の一步—

「やりがいを持てる活動を始めたい」「地域の仲間を作りたい」「趣味や経験を生かして社会貢献がしたい」。「おだわら市民学校」は、そんな「小田原のために何かしたい」人を、実践につながる新しい学びの場。さまざまなまちづくりの現場で活躍する実践者の皆さんを講師に迎え、座学や現場体験を織り交ぜた学びで、小田原を深く知り、地域の課題解決の担い手を育成することを目指す2年制の学校です。



生涯学習課 ☎33-1882 WEBID P27174

1年め

基礎課程「おだわら学講座」▶▶ 郷土小田原の魅力とさまざまな分野の活動にふれる

1年めは、あふれる小田原の魅力を盛り込んだ座学や体験で、さまざまな分野の活動を広く学びます。

Pick UP



6月11日(土)

1 開講・オリエンテーション

おだわら市民学校の校長である守屋市長から、市のまちづくりについて話を聞きます。



9月24日(土)

6 小田原の歴史文化

郷土文化館を見学して歴史を学び、観光ガイドの案内で小田原城跡を巡ります。



10月29日(土)

8 小田原のなりわい・産業文化

街かど博物館を巡って、小田原の名産品や老舗の歴史を学びます。



11月26日(土)

10 小田原の自然環境①

辻村農園・山林を歩きながら、林業の現状と課題、森林の新たな活用について学びます。

受講生の声



退職後、地域の役員も任される中で、小田原を改めて学びたいと思い入校。仲間たちと城下町や森林を歩き、野鳥や福祉の話まで聴けてまさに希望どおり！
受講する中で、やりたいことは自然と見つかります。まずは知ることが大切ですね。

第3期生 三好正隆さん

その他の講座 (主に土曜日の午前中に開催)

6月25日(土)	2 地域活動の意義と現状
7月23日(土)	3 おだわら市民学校公開講座
8月6日(土)	4 小田原の地域防災～防災概論(地震・水害)と備え
8月27日(土)	5 郷土の偉人・二宮金次郎 ～尊徳記念館見学とミニ金次郎講座～
10月8日(土)	7 小田原の子育て事情
11月13日(日)	9 小田原の民俗芸能 ～小田原民俗芸能保存協会後継者育成発表会参加～
12月10日(土)	11 小田原の農業～現状・課題～
1月14日(土)	12 小田原の地域福祉の現状と地域共生社会
1月28日(土)	13 小田原の自然環境②～酒匂川の豊かな自然を観察する～
2月11日(祝)	14 小田原と茶の湯～松永耳庵と松永記念館～
2月25日(土)	15 閉講式 学びのふり返し、学びを生かす方法とは

2年め

専門課程 ▶▶ まちづくりの実践者からより深く学ぶ

2年めは、6つの課程から担い手として進みたい課程を一つ選択し、さまざまな現場を体験しながら課題解決のチカラを育む連続講座です(5月から順次開講:各15回程度)。

サポートの必要な人を支える



子どもを見守り育てる



自然を守り育てる



地域の文化力を高める



地域を元気にする



地域の生産力を高める



郷土の魅力を知り伝える



二宮尊徳の教えを継承する



【一般募集】定員に空きがある課程は、専門課程または教養課程から入校できます。(入校期間:1年間)



教養課程

より深く小田原の魅力を学び、教養を高める連続講座です。

卒業後は、

地域の担い手として活躍



第2期生 羽生美恵さん

【2年めに受講した課程】
専門課程
「地域の文化力を高める」
教養課程
「二宮尊徳の教えを継承する」



「小田原のことをもっと学びたい、社会貢献をするきっかけになれば」と思い、入校しました。小田原の現状を学ぶ中で、新しい仲間との出会いも楽しみました。2年めは、今までの医療福祉の仕事とは違った新しいことを学ぼうと、苦手だと思っていた文化の分野に挑戦。栢山田植歌保存会の皆さんの熱意を感じ、「自分にもできることはないか」と考えさせられました。今では、栢山田植歌保存会の活動と、二宮尊徳いろりクラブの活動にも参加。有意義な時間を楽しんでいます。

募集

- ① 第5期生(基礎課程から2年間)
- ② 専門課程・教養課程(一般募集・1年間)

入校案内



定員 ① 40人(多数抽選・市内在住者優先)

② 講座により異なります。入校案内をご覧ください。
専門課程または教養課程から一つ選択してください。
※専門課程一つと教養課程一つの同時受講は可能です。

費用 ① 2,000円/年(1年め 基礎課程)② 3,000円/年(1課程あたり)

申込 ①②ともに4月25日(月)までに(4月25日(月)は休館日のため①②のみ)

① 電子申請(市ホームページから) ② 電話(☎0465-33-1882)
③ けやき窓口に直接 ※電話、窓口は8:30~17:00

対象 ① 地域の活動に興味があり、2年めに専門課程一つを受講できる、高校生以上
② 興味のある活動分野が決まっている、高校生以上

小田原の魚がおいしいのには、 ワケがある!

「小田原は魚がおいしい」。そんな話を聞いたことはありませんか?
なぜおいしいのか、それにはちゃんとした理由があるんです。

水産海浜課 ☎ 22-9227 WEB ID P02222

おいしい理由はこれだ!

豊かな漁場

丹沢山系や箱根山系にある森の養分が酒匂川、早川を通じて、海へ流れ出ます。海へ流れ出た養分が温かい黒潮と混ざり合い、魚のえさとなるプランクトンが豊富に育つことから、小田原の近海は魚が集まりやすい「豊かな漁場」となります。

なんといっても鮮度!

まず、漁場が漁港から船で15分と非常に近い距離にあるため、新鮮な状態で魚を運びやすいという立地的な利点があります。

さらに、温度上昇により魚の鮮度を落とさないように、水揚げ時などに0℃の殺菌冷海水を使用するなど、細心の注意を払い、鮮度を維持するさまざまな取り組みを行っています。

こうして、豊かな漁場で育った魚が、速いスピード、高い鮮度管理で出荷され、おいしい状態で皆さんの食卓へ届きます。

おいしい魚はどこで買う!?

小田原の朝どれ地魚は、市内の魚屋・スーパーマーケットで買うことができます。

地魚という見たことがない、食べ方も分からない魚が店頭に並んでいることもあります。お店によっては、お勧めの食べ方などをPOPで表示したり、直接店員さんが教えてくれたり、さらには魚を3枚におろすなどの加工をしてくれたりもします。毎日どんな魚が店頭にあるか、楽しみになりますね。地魚を扱っているお店を通じて、いろいろな魚にふれて、気軽に小田原の新鮮でおいしい海の幸の魅力を味わってください。

地魚をよく知るバイヤーさんに聞きました!



私が仕入れています

「ヤオマサ」鮮魚バイヤー 内藤さん

「ヤオマサ」では、毎朝、朝どれ地魚を仕入れています。アジやサバなどの大衆魚だけでなく、100kgを超えるカジキマグロや、あまり知られてはいないけれど本当はおいしい魚(カゴカキダイなど)など、季節に応じて数多くの魚が店頭に並びます。朝どれの地魚をその日のお昼には買うことができますよ。



春先の「あんこう」は、 おいしくて家計に優しい!

歯以外
すべて
食べられる!

「あんこう」といえば、冬!そして鍋!そのため、鍋の需要が落ち着く春先になると価格が下がりますが、味は変わらずおいしいまま。鍋以外にもおいしい食べ方はいろいろあるので、「あんこう」を食べるなら今がねらい目です!



この時期、お勧めの食べ方は「唐揚げ」。「あんこう」は身質に水分が多く、油で揚げるとふわっとします。

「あんこう」のさばき方体験を4月23日(土)に実施します。

詳しくは、こちら▶



特別編

キクコの部屋

市役所には毎日、さまざまな声が寄せられています。

今回は、皆さんの声をまちづくりに生かす「市長への提案」制度について「キクコ」が紹介します。

広報広聴室 ☎ 33-1263

4月から皆さんの提案は「市長への提案」で!

市では、皆さんからの建設的な意見、提案などを市政に生かすため、「市長への手紙」事業を進めてきました。しかし、すぐに対応すべき要望や問い合わせなども含まれていたこと、手紙の返事をするまでに一定の時間がかかってしまっていたことなどから、提案の実現を検討する「市長への提案」と、即時に対応する「要望・問い合わせ」に整理しました。

市政について
提案したい

市長への提案
WEB ID P29575

市ホームページの投稿フォーム、または市公共施設などにある専用紙を郵送で

市に要望や
問い合わせをしたい

要望・問い合わせ
WEB ID P03093

各課に直接、電話または市ホームページの投稿フォームで



提案の回答はもらえるの?

「市長への提案」は、回答を希望する人に原則メールで回答するよ。提案の対応結果も、市ホームページで公開する予定なんだ!



市長に要望などは伝えられないの?

「市長への提案」に寄せられた提案以外のものは、「要望・問い合わせ」として各担当が対応するけれど、内容は市長もきちんと見ているよ!



Work & Life

小田原 Work

小田原には、森・里・川・海と素晴らしいロケーションが満載。ここでは、“小田原で働く魅力”を紹介합니다。

最終回 小田原に進出する企業

☎産業政策課 ☎33-1513

市では、企業誘致や地域活性化を目的に、昨年6月からWeWork渋谷スクランブルスクエアにビジネスプロモーション拠点を設置し、入居する企業に小田原市の魅力を発信しています。この取り組みをきっかけに、本市への進出を決めた企業に「なぜ小田原か」を聞きました。

※WeWork

2010年に米・ニューヨークで創業。全世界38か国150都市700拠点以上でフレキシブルオフィスを展開。日本国内では40拠点を運営。

一般社団法人つむぐ、つづる。

課題を紡いで、ストーリーをつづることで、最高の未来を実現することをミッションとしている会社。



Q 小田原に進出する決め手はなんですか？

打ち合わせなどで小田原に伺う機会が増え、小田原の皆さんの気質や文化が垣間見え、楽しそうに事業をされているのが伝わってきました。小田原の自然なども魅力的ですが、それ以上に人の魅力があふれていることが決め手です。

Q 今後、小田原でどのような活動をしていきたいですか？

さまざまな課題解決に向けて公民連携を軸に街全体の活性化を目指し、皆さんと対話しながら事業を展開していきたいです。

株式会社イエロー・デジタルエンターテインメント

SNSで情報発信するインフルエンサーに、活動面でのサポートやブランディング、マーケティングなど、さまざまな支援活動を行う会社。

Q 小田原の魅力はなんですか？

コンテンツ制作は、大自然などのロケーションがとても大切で、小田原が見せる多彩な顔と周辺地域へのアクセスのよさが魅力です。

Q 今後、小田原でどのような活動をしていきたいですか？

都内だけでは表現できない、自然や地域に根ざしたコンテンツ制作と発信を行ってきたいです。新しいワークスタイルやライフスタイル、小田原から表現できる新しい価値観を、いろいろな人に提供していきます。

.....
小田原の魅力を企業にPRし、誘致につなげ小田原を盛り上げていきます!
.....

小田原劇場物語

最終幕

小田原の文化・芸術拠点が、市民会館から三の丸ホールへに移る歴史的な機会に、さまざまなテーマで“小田原の劇場史”を紐解きます！

☎三の丸ホール ☎20-4152



▲14回目の「小田原城ミュージックストリート」の会場となった市観光交流センターにぎわい広場

「邦楽」といえば、今ではロックやポップスを思い浮かべる人が多いかもしれませんが。戦後、アメリカ発祥の音楽であった“ロック”を歌う<和製ロック>が誕生。歌謡曲と共に、私たちの思いを代弁する表現として、身近な音楽となり、市民会館でも多くのミュージシャンが演奏してきました。

「小田原城ミュージックストリート」は、音楽を愛する人たちによる秋の恒例イベントです。小田原駅周辺に、市内外で活躍するアーティストが集い、年々パワーアップしています。昨年10月の開催では、コロナ禍という特殊な環境の中、初めての試みとなるオンラインの部も設けられ、大盛況。市内で愛される歴史あるライブハウスやホールの他、開放的な場所で音楽を楽しめる場づくりが、今後も続きますように。

秘蔵ばなし

「小田原レコード祭り・城町ジャズ喫茶」プロデューサー 日下部昌克さん談

令和2年、ミュージシャンの渡辺俊美さん監修のもと開催した企画。10,000枚を超えるレコードの即売会やライブ、街なかの空きスペースを活用した関連企画を行い、多様な世代が交流を深めました。好評の声を聞き、さらによいものにできるように意気込んでいたところにコロナ禍となってしまいましたが、継続的な実施に向けて準備中です。

▶レコード祭りでにぎわう市民会館



#ようこそ小田原三の丸ホール

三の丸ホールで観たい・聴きたい企画、会いたい人にハッシュタグをつけてつぶやいてみよう!もしかしたら実現するかも!?



おだわら情報

ODAWARA・INFO

学校給食センターの整備事業者が決定しました

WEBID P28545 ☎学校安全課 ☎33-1677



※外観イメージ

老朽化した学校給食センターに代わる新しい施設の整備を進めています。今後も引き続き、安全で安心なおいしい給食を提供するため、令和6年9月の給食提供開始を目指します。

●建設予定地 成田1111番、1112番

●施設概要(予定)

食数 3,800食

延床面積 2,204.16㎡

建物構造 鉄骨造2階建て

●事業内容 基本設計、実施設計、建設工事、工事監理、開業準備支援

●事業期間 令和6年8月末まで

●事業者

代表者 瀬戸建設株式会社

構成員 日本調理機株式会社 横浜営業所

構成員 株式会社梓設計 横浜支社



●市ホームページのサイト内検索にIDを入力し検索すると、詳しい内容がご覧になれます。

- 📅日時 📅期間 🕒時間 📍場所 📄内容 👤対象 📄定員
- 💰費用(記載のないものは無料) 🎒持ち物 🗣️出演 📅任期 📄選考
- 💵支給額・謝礼 🗣️講師 📄申し込み(期限があるものは必着)
- ✉️Eメール 🏠ホームページ 📄主催 🗣️関係課 🗣️問い合わせ

- 募集記事で、定員制・申込先着順のものについては、記載がない限り申込開始日は **4月11日(月)** からとします。
- 担当部署名の前に **申込** とある場合は、電話で申し込みができます。市外局番がないものは(0465)です。
- 市役所への郵便物は、記事に指定がある場合を除き、「〒250-8555 小田原市〇〇課(室)」で届きます。

公式ツイッターもチェック!
@Odawara_City



お知らせ

郷土文化館会議室の利用制限

ID P33602 郷土文化館 ☎23-1377
所蔵資料の点検と整理作業のため、会議室の一般利用はできません。
📅6月30日(木)まで

豆汽車の運行休止

小田原城総合管理事務所 ☎23-1373
小田原城址公園こども遊園地の豆汽車は、車輪の修繕のため運行を休止します。
📅6月中旬まで(予定)
※休止期間など詳しくは、こども遊園地内の掲示または小田原城ホームページをご覧ください。



新型コロナウイルス感染症生活困窮者自立支援金の申請期限の延長

ID P32054 福祉政策課 ☎33-1892
社会福祉協議会の総合支援資金の貸し付けが6月までに終了する人のうち、収入、資産、求職状況などの条件を満たす人が支給を受けられる自立支援金について、申請期限が6月30日(木)までに延長されました。
対象となる可能性のある世帯には、申請書類を郵送しています。

住民税非課税世帯等に対する10万円の給付(臨時特別給付金事業)

ID P33152 専用コールセンター ☎0570-042-111

- 📄①令和3年12月10日時点で、世帯全員の令和3年度分の住民税均等割が非課税である世帯(住民税を課税されている他の親族などからの扶養を世帯全員が受けている場合を除く)
- ②新型コロナウイルス感染症の影響を受けて家計が急変し、①と同様の事情にあると認められた世帯
- 📄①3月中に、対象となる可能性のある世帯(令和3年1月2日以降に小田原市に転入した世帯を含む)の世帯主宛てに確認書を発送しました。まだ返送していない対象の人は、確認書に書いてある期限までに、必要事項を書いて、同封の返送用封筒で返送
- ②9月30日(金)までに、市ホームページまたは市内の各窓口で配架している申請書(請求書)兼申立書に必要書類を添付して郵送

福祉政策課

清閑亭の一般公開終了

ID P10913 文化政策課 ☎33-1707
清閑亭は、3月31日をもって一般公開を終了し、4月1日(金)から休館します。
今後は、建物を維持保全しながら小田原観光の回遊拠点の一つとなるよう、「小田原別邸料理 清閑亭」として、「食」を通じて「小田原ならではの文化」を発信します。令和5年春頃の開業に向けて、市と民間事業者で協議を進めています。

緊急速報メールが楽天モバイルでも受信可能に

ID P22172 防災対策課 ☎33-1855
市が発令する避難指示など、緊急度の高い情報が届く「緊急速報メール」が、これまでのドコモ、au、ソフトバンクに加え、4月から楽天モバイルでも配信されることになりました。
配信内容など詳しくは、市ホームページをご覧ください。

戦没者などの遺族への特別弔慰金

ID P30005 福祉政策課 ☎33-1861
令和2年4月1日時点で、遺族年金などを受給している人がいない戦没者などの死亡当時のご遺族に、特別弔慰金を支給します。状況により請求に必要な書類が異なりますので、お問い合わせください。

請求期限 令和5年3月31日(金)

📄額面25万円、5年償還の記名国債を支給

小・中学生の就学援助制度

ID P33305 教育指導課 ☎33-1682
一定の条件のもと、学用品費、修学旅行費などを援助します。援助を受けるには、毎年度申請が必要です。今年度から電子申請も利用できます。

📄4月30日(土)までに、子どもが在籍する学校または市役所5階教育指導課へ直接もしくは郵送、または電子申請で

※学校での受け付けは始業日から
※申請書類は、各学校と教育指導課で配布している他、市ホームページからもダウンロードできます。

※5月以降も随時申請を受け付けますが、4月に申請した場合のみ支給される費目があります。

※県内の国立中学校または県立中等教育学校に就学する子どもがいる世帯も対象です。

都市計画案の縦覧

ID P33585 都市計画課 ☎33-1571
久野地区地区計画の決定と高度地区の変更に係る、都市計画案の縦覧ができます。
縦覧期間中は、意見書を提出できます。
📅4月14日(木)～28日(木)
8:30～17:15(土・日曜日を除く)
📍市役所6階都市計画課

救急要請カードの配付

ID P07885 高齢介護課 ☎33-1841
持病や緊急連絡先、かかりつけ医など、緊急時に必要になる情報を記載するカードです。民生委員が配付する他、市役所2階高齢介護課の窓口でお渡ししています。
救急搬送時に利用するため自宅に備える他、外出、地震や台風などの避難行動の際に携帯することをお勧めしています。
📄市内在住で、在宅で生活している、おむね75歳以上の入

高齢者支援

高齢介護課 ☎33-1841

①はりきゅう・マッサージ等施術費助成

ID P08652
📄施術料のうち1,000円を助成(年3回まで。約80か所の協定施術所に限る)

②福寿カード ID P05747

📄小田原城などの対象施設で提示すると、本人と付添人(1人限り)の入場料が無料になる他、協定旅館を協定料金で利用可(4人以上利用時)

📄市内在住の①昭和24年4月1日までに生まれた人②60歳以上

📄①②とも、本人確認書類を持って、市役所2階高齢介護課、または各タウンセンター住民窓口で直接

消防団の消防ホースと防火衣を整備

ID P21646 消防総務課 ☎49-4415
国の交付金である電源立地地域対策交付金を活用し、消防団用ホース50本と防火衣45着を整備しました。



市立病院駐車場の入口変更

ID P33318 病院再整備課 ☎34-3175
新病院建設地の文化財調査に伴い、4月中旬から正面入口を閉鎖するため、市立病院前交差点から進入していただきます。
※詳しくは、市立病院ホームページや現地案内所で確認ください。



イノシシ・ニホンジカの銃器による駆除

市鳥獣被害防止対策協議会(JAかながわ西湘) ☎47-8183
農作物に被害を及ぼすイノシシ、ニホンジカを、猟友会が安全に配慮しながら銃器で駆除します。
📅4月9日(土)～5月8日(日)
📍市内の山間部 📄農政課

鳥獣被害対策に係る補助

ID P22456 ①～③農政課 ☎33-1494
④JAかながわ西湘組織広報課 ☎47-8183

①捕獲報奨金制度

県または市から受けた有害鳥獣の捕獲許可に基づき、イノシシ・ニホンジカを捕獲した人に、報奨金を支払います。
※狩猟で捕獲した個体は対象外

②侵入防止柵購入費の補助

農地への侵入を防ぐ侵入防止柵を農業者が購入する場合に、費用の一部を補助します。
📅4月4日(月)～5月20日(金)

③狩猟免許取得経費の補助

狩猟免許の取得経費(試験費用、講習会受講料)を補助します。
※領収書はなくさないように保管してください。

④くくりわな購入費の補助

くくりわなの購入費や材料費を補助します。
※要件があるので、事前にお問い合わせください。



お知らせ

ごみと資源の出し方

ID P02429 環境事業センター ☎34-7325
ごみを出す際は、次のルールを守りましょう。

- 8:30までに、決められた集積場に出す。
- 区分ごとに分別して出す。
- 1回3袋以内とし、引っ越しごみなど多量のごみは出さない。
- カラスなどによる散乱防止のため、ごみ全体をネットで覆い、すき間のないようにする。

※詳しくは、市ホームページにある「ごみと資源の分け方 出し方ガイド」をご覧ください。

宅配便による不用パソコンの無料回収を開始

ID P33588 環境政策課 ☎33-1471
市と協定を締結したリネットジャパンリサイクル(株)の提供により、新たに宅配便によるパソコンの無料回収が利用できるようになりました。無料でパソコンの処分ができます。

回収品目 パソコン

■リネットジャパンリサイクル(株)に電話、ファクスまたはホームページで

※詳しくは、同社ホームページをご覧ください。

■リネットお客様センター

※年末年始を除く10:00~17:00

☎0570-085-800

FAX0562-45-2918



▲リネットジャパンリサイクル(株)ホームページ

便利でお得! 観光回遊バス「うめまる号」

ID P18966 観光課 ☎33-1521
路線バスで、城下町小田原宿を巡ります。車内では、小田原ガイド協会が見どころなどを説明します。

また、1日フリー乗車券では、購入特典として小田原城天守閣やTOTO小田原で割引が受けられます。

■毎週土・日曜日、祝・休日(年末年始を除く)

■1日フリー乗車券

大人500円、小人250円

※通常運賃での乗車も可能です。

■運行ルート (1日10便)9:10~

小田原駅(東口バス1番線乗り場)→めがね橋→箱根板橋駅→石垣山一夜城→小田原漁港→早川駅→小田原文学館→藤棚→小田原駅・ミナカ小田原(最終4便のみ・降車専用)

■<https://www.hakonenavi.jp/>

■運行バス会社 箱根登山バス株式会社



令和3年度補正予算の概要

ID P31191 財政課 ☎33-1312

【12月補正予算(臨時会分)の概要】

一般会計

(41億3,626万9千円追加)

●住民税非課税世帯等に対する臨時特別給付金の計上

●子育て世帯への臨時特別給付金の増額
この結果、全会計の予算額は、1,794億8,519万1千円となりました。

【3月補正予算の概要】

一般会計

(35億5,494万2千円追加)

●感染症予防事業費の増額

●プレミアム付商品券事業費の増額

競輪事業特別会計

(1億2,818万円追加)

天守閣事業特別会計

(863万3千円削減)

国民健康保険事業特別会計

(2億6,869万4千円追加)

国民健康保険診療施設事業特別会計

(278万円追加)

公設地方卸売市場事業特別会計

(2,301万5千円追加)

介護保険事業特別会計

(6億5,861万3千円追加)

後期高齢者医療事業特別会計

(6,245万1千円追加)

地下街事業特別会計

(3万7千円追加)

病院事業会計

(15億2,358万7千円追加)

下水道事業会計

(1,228万5千円削減)

この結果、全会計の予算額は、1,856億8,657万2千円となりました。

【寄附者一覧】(敬称略)

●新型コロナウイルス感染症緊急対策基金寄附金(20万円)
●(株)山安

●まち・ひと・しごと創生基金寄附金

(1,000万円)

●信金中央金庫

●ふるさと文化基金寄附金(30万円)

●匿名

●社会福祉基金寄附金(合計38万1,672円)

●小田原陶芸同好会

●(一財)小原流小田原支部

●全印刷局労働組合小田原支部

●本門佛立宗法正寺 ●匿名

●ふるさとみどり基金寄附金

(合計30万1,099円)

●(公社)神奈川県宅地建物取引業協会

小田原支部 ●(株)山安

●教育総務費寄附金(10万円)

●小田原松風ライオンズクラブ

●学校管理費(小学校)寄附金(1万円)

●波多野明夫

●市立病院新病院建設基金寄附金

(合計31万3千円)

●匿名

●市立病院医療機器等購入費寄附金

(新型コロナウイルス感染症対策関連)

(1万円)

●匿名

小田原市強靱化地域計画を策定

ID P33589 防災対策課 ☎33-1855

自然災害が発生するたびに長期間かけて復旧・復興に当たるという事後対策を避け、事前防災・減災や迅速な復旧・復興のための施策を総合的かつ計画的に進めるため、「小田原市強靱化地域計画」を策定しました。詳しくは、広報小田原5月号でお知らせします。また、市ホームページをご覧ください。

第3次おだわら男女共同参画プランを策定

ID P33320 人権・男女共同参画課 ☎33-1725

私たちの暮らしのあらゆる場面で、男女が互いの人権を尊重し、責任を分かち合い、性別にかかわらず、その個性と能力を十分に発揮できる「男女共同参画社会」を目指して、「第3次おだわら男女共同参画プラン」を策定しました。詳しくは、市ホームページをご覧ください。

ペットなどを飼育する皆さんへ

●野良猫の去勢・不妊手術費補助金 ID P33598 環境保護課 ☎33-1481

野良猫の去勢・不妊手術費用の一部を補助します。

☑野良猫を保護し、自身で飼養する人

☑補助金額上限(オス2,000円、メス3,000円)

※当年度中に1人2頭まで

●犬と猫の多頭飼育届出制度 小田原保健福祉事務所環境衛生課 ☎32-8000

県では、犬と猫の多頭飼育届出制度を設けています。10頭以上の犬や猫を飼育する場合は、必ず届け出をお願いします。

☑小田原合同庁舎4階環境衛生課

☑<https://www.pref.kanagawa.jp/docs/m7k/kankyo/doubutsu.html>

☑環境保護課

●狂犬病予防集合注射 ID P33599 環境保護課 ☎33-1484

生後91日以上以上の犬の飼い主は、生涯1回の登録と、毎年1回の狂犬病予防注射が義務づけられています。集合注射をご利用ください(事前申込不要)。

☑会場での注射料金 1匹3,650円(注射済票の交付手数料含む)

※未登録の犬は、別途3,000円(登録手数料)が必要

☑3月中に届く案内はがきと愛犬手帳(登録済みの場合)

※未登録の場合は、直接会場に登録してください。

※集合注射で接種できない場合は、動物病院を利用してください(料金は各院による)。

注意事項

- 犬を確実に押さえられる人が、必ず会場内まで連れて来る。
- 投薬中や体調不良、通院している場合は、かかりつけの獣医に接種が可能か事前に確認する(確認がない場合、会場での接種をお断りすることがあります)。
- 首輪をしっかり着ける。

日時		会場
5月10日(火)	9:30~10:30	根府川公民館
	11:00~12:00	JA早川柑橘選果場
11日(水)	9:30~10:30	多古公民館
	11:00~12:00	飯泉公民館
13日(金)	9:30~10:30	小田原アリーナ第2駐車場
	11:00~12:00	尊徳記念館駐車場
15日(日)	9:30~11:30	市役所西側駐車場
	9:30~10:30	上府中公園多目的広場
17日(火)	11:00~12:00	梅の里センター駐車場
	9:30~11:30	マロニエふれあい広場
18日(水)	9:30~10:30	旧小田原保健所跡地
	11:00~12:00	宮本公民館(久野)
20日(金)	9:30~11:30	市役所西側駐車場
	9:30~10:30	南鴨宮新田公園
21日(土)	9:30~10:30	JA酒匂支店
	11:00~12:00	中村原理立処分場
24日(火)	9:30~11:30	マロニエふれあい広場
	9:30~11:30	マロニエふれあい広場

●ペットはマナーを守って飼いましょう ID P02508 環境保護課 ☎33-1481

●飼い犬が散歩中にふんをしたら必ず持ち帰り、尿は水で流すなどの始末をしましょう。また、散歩の際はリードを着けましょう。

●猫のトラブルや被害が増えています。猫は、ふん尿や鳴き声などで近所に迷惑をかけないよう、できるだけ室内で飼うようにしましょう。また、周囲に迷惑をかけてしまうような野良猫への餌やりは、しないようにしましょう。

お知らせ

国民年金保険料の納付書前納

ID P01816 保険課 ☎33-1867
国民年金保険料を4月に前納(2年分・1年分・6か月分)すると、通常の保険料から大きく割引かれます。4月分からの前納の納付期限は5月2日(月)です。前納用の納付書がお手元にない場合は、お問い合わせください。

国民年金保険料の学生納付特例制度

ID P01827 保険課 ☎33-1867
学生の期間の国民年金保険料の納付を猶予し、社会人になってから、遡って納められるようにする制度です。一部対象外の学校があります。詳しくは、お問い合わせください。
●学生証または在学証明書、マイナンバーカードまたは通知カード、窓口に来る人の本人確認書類
●市役所2階保険課、各タウンセンター住民窓口、小田原年金事務所に直接

年金生活者支援給付金

ID P27385 年金給付金専用ダイヤル ☎0570-05-4092
年金を含めても所得が低い人の生活を支援するため、年金に上乗せして支給する制度です。

支給月額

5,020円(年度ごとの物価変動により改定される場合有り)を基準として、受給している年金の種類や保険料の納付・免除期間により増減します。

手続き

新たに対象になる人には、日本年金機構からお知らせを送付し、必要な手続きをご案内します。ただし、世帯構成の変更や修正申告をした場合は、申し出が必要場合があります。詳しくは、お問い合わせください。

※050から始まる電話でおかけになる場合は☎03-5539-2216

●保険課

春の全国交通安全運動 4月6日(水)~15日(金)

ID P33347 地域安全課 ☎33-1396

●新入学児を交通事故から守るために ~保護者の皆さん~

- 子どもに安全な道路の横断方法を教える
 - 通学路を子どもと一緒に歩いて点検する
 - 保護者自身が模範的な行動をする
- #### ~ドライバーの皆さん~
- 右左折の際には、後方も確認する
 - 駐停車車両の陰を確認する
 - 横断歩道付近を確認する

事業者が行う合理的配慮の提供(バリアフリー化など)を支援

ID P32417 障がい福祉課 ☎33-1446
障がい者が店舗などを利用しやすくするバリアフリー化の工事や、その物品の購入費用の一部を助成します。
●令和5年2月28日(火)まで
●市内で営業する事業者、自治会など
●工事施工 上限20万円
●物品購入 上限10万円
●必要書類を添えて、直接
※詳しくは、お問い合わせください。

景観法・景観条例に基づく届け出

ID P01754 まちづくり交通課 ☎33-1593
一定規模以上または重点区域内の建築物や工作物の外観に係る工事(塗り替えを含む)を行うときは、あらかじめ景観法と景観条例に基づく届け出が必要です。届け出が不要な工事でも、景観計画への配慮をお願いします。色彩は推奨色がありますので、ご相談ください。
※一部区域では、外観を修景するなどの一定条件を満たす場合、工事費の一部を助成する制度があります。詳しくは、お問い合わせください。

合併処理浄化槽整備補助金

ID P22213 環境保護課 ☎33-1483
下水道事業計画区域外で、合併処理浄化槽を設置するときに、費用の一部を補助します。

額

5人槽	332,000円
7人槽	414,000円
10人槽	548,000円

※工事内容などにより、補助金の上乗せがあります。詳しくは、お問い合わせください。

●4月15日(金)から、市役所4階環境保護課に直接 ※申込先着順

固定資産税の縦覧・閲覧 令和4年度証明書の発行

ID P28964 資産税課 ☎33-1361

●令和4年度固定資産税証明書の発行

●期4月1日(金)から
●評価証明書・公課証明書など

●縦覧期間中の名寄帳(所有する固定資産の一覧)の無料発行

●期4月1日(金)~5月31日(火)8:30~17:00(土・日曜日、祝日を除く)
●場市役所2階資産税課、各タウンセンター住民窓口、アークロード市民窓口
●所有者または同居の親族
●本人確認書類(マイナンバーカード、運転免許証など)
※資産税課への事前予約で土・日曜日の発行可(一部窓口)
※相続人、代理人、借地・借家人などは、所有者との関係が確認できる書類または委任状が必要
※借地・借家人は縦覧期間中でも有料(1件につき300円)

募集

小田原城花育成ボランティア

ID P26593 申込小田原城総合管理事務所 ☎23-1373

城址公園を、より美しく魅力的にしているためのボランティアです。
●期月に6日程度(平日)
●内花菖蒲の植え替えやアジサイの剪定など
●4月15日(金)までに、電話で

創友クラブ(老人クラブ)会員

創友クラブ(老人クラブ)連合会 ☎32-5800
ボランティア活動、健康づくり、レクリエーションなどの活動をすることで、互いに老後を支え、励まし合える友達を作りましょう。
●市内在住のおおむね60歳以上の人
●近隣の老人クラブ会長に直接または電話で(会長名など不明の場合は、創友クラブ(老人クラブ)連合会にお問い合わせください)
●関高齢介護課

障がい児支援ボランティア講座

●申込 社会福祉協議会 ☎35-4000
障がいのある子どもへの理解を深め、支援するボランティアを育成します。
●5月17日(火)、6月3日(金)9:30~11:30、5月23日(月)~31日(火)のいずれか1日の1時間程度(全3回)
●場小田原養護学校
●内養護学校教員講話、見学 他
●ボランティア活動が可能な人10人・申込先着順
●関福祉政策課

陸・海・空自衛隊

自衛隊小田原地域事務所 ☎24-3080

①陸・海・空 一般幹部候補生

●1大卒程度試験
●2院卒者試験
※1②は併願可能
●1次試験
1回め
4月23日(土)筆記試験
4月24日(日)筆記式操縦適性検査(飛行要員希望者のみ)
2回め
6月25日(土)筆記試験
※歯科・薬剤科幹部候補生も募集

②一般曹候補生

●1次試験
5月20日(金)~29日(日)のうち指定する1日
●令和5年4月1日時点で、18~32歳の人
●1①1回め4月14日(木)、2回め6月16日(木)②5月10日(火)までに
※自衛官候補生は通年で募集
※受験などについて詳しくは、お問い合わせください。
●関総務課

認知症サポーター養成講座

ID P18188 申込 高齢介護課 ☎33-1864

認知症について学びます。
●5月20日(金)10:00~12:00
●場JMECO会議室1-2
●市内在住・在勤・在学の人30人・申込先着順
●調キャラバン・メイト
●前日までに、電話で

おだわら・はこね家族会

ID P18187 高齢介護課 ☎33-1864

認知症の介護者同士で、介護の悩みや困り事などについて話します。
●5月20日(金)10:00~12:00
●場けやき3階視聴覚室
●認知症の家族を介護している人や認知症の人
※原則、定員はありません。直接会場にお越しください。来場が難しい人は、オンラインでの参加もできます。詳しくは、お問い合わせください。

宿泊体験事業のサポーター

ID P33719 申込 青少年課 ☎33-1723

小学5・6年生を対象とした宿泊体験事業のサポーターを募集します。第1回の活動の前に、説明会を開催します。
●5月21日(土)13:30~16:00
●場けやき2階大会議室
●子どもとさまざまな体験をすることに関心のある市内在住・在勤・在学の18歳以上の人
●4月28日(木)までに電話で

ユース・リーダーズ・クラブ 会員

ID P03642 青少年課 ☎33-1723

市のイベントの協力や、異世代間交流イベントの企画・運営を行うなど、青少年と社会とのパイプ役になるボランティア団体です。年間を通して会員を募集しています。
●市内在住の18歳~30歳前後の人
●市役所5階青少年課または市ホームページにある入会申込書と、入会金1,000円を、青少年課に直接

ジュニア・リーダーズ・クラブ 会員

ID P13740 青少年課 ☎33-1723

市のイベントや子ども会活動などをサポートする、中学生・高校生のボランティア団体です。毎月、レクリエーションゲームやバルーンアートの研修などがあります。年間を通して会員を募集しています。
●中学1年生~高校3年生
●市役所5階青少年課または市ホームページにある入会申込書と、入会金1,500円を青少年課に直接、または4月3日(日)13:00から開催する総会(場市役所7階大会議室)で提出



募集

歴史的建造物でのイベント開催者

ID P32120 文化政策課 ☎33-1707
 旧松本剛吉別邸(南町)と皆春荘(板橋)でのイベントを主催します。
期9月30日(金)まで
場旧松本剛吉別邸(南町2-1-27) 皆春荘(板橋852)
 ※詳しくは、市ホームページをご確認ください。

小田原文化レポーター

ID P14975 文化政策課 ☎33-1707
 小田原で行われる文化活動などの魅力を伝えます。
 ※事前に記事の書き方など活動内容の説明有り。
対市内在住・在勤・在学・在活動の20歳以上の好奇心旺盛な人で、メールで原稿のやり取りができる人
期4月25日(月)までに、市ホームページにある申込用紙に必要事項を書いて、メールまたは直接
Ecultural-policy@city.odawara.kanagawa.jp
 ※詳しくは、市ホームページをご覧ください。

市美術展覧会作品

ID P33587 文化政策課 ☎33-1706
 市民の美術作品を公募、展示する美術展です。市内で活動する各部門の芸術家が審査し、優秀な作品の作者には賞が授与される他、最終日には審査員らの講評を受けられます。
 今年度は、昨年9月にオープンした、三の丸ホールで開催します。

●出品方法

市内の公共施設にある開催要項を確認し、出品申込票に必要事項を書いて、搬入日時に作品とともに提出

搬入日時

- 洋画、日本画、版画、彫塑
5月21日(土)10:00~12:00
- 書道、写真、工芸
5月22日(日)10:00~12:00

搬入・受付場所 三の丸ホール内

- 洋画、日本画、版画、書道、工芸
搬入場所 エントランス
受付場所 展示室前
- 彫塑
搬入場所 東京電力側入口
受付場所 小ホール舞台上
- 写真
搬入場所 東京電力側入口
受付場所 2階スタジオ

対市内在住・在勤・在学の高校生以上

出品可能点数 各部門とも1人1点

●展覧会

期5月26日(木)~29日(日)
 ※詳しくは、市ホームページをご覧ください。

普通救命講習I

ID P00490 救急課 ☎49-4441
 成人の心肺蘇生とAEDの取り扱いについて学びます。
期①5月15日(日)②5月21日(土) 9:00~12:00
場①市消防本部②足柄消防署
対中学生以上(市消防本部管内に在住・在勤・在学の人を優先)各10人・申込先着順
期①②4月15日(金)から電話(平日9:00~17:00)で予約後、4月28日(木)までに、申請書を最寄りの消防署所に直接
 ※詳しくは、お問い合わせください。

市民提案型協働事業(令和5年度実施分)

ID P28799 地域政策課 ☎33-1458
 市民活動団体が企画を立案し、市と協働で事業を行います。
提案団体の要件
 (法人格の有無は不問)
 ●営利を目的としていない
 ●3人以上で構成されている
 ●1年以上継続して市民活動を行い、今後も継続の見込みがある など

提案事業の要件

- 市の総合計画の方向性に沿った事業
- 新規性、または発展性の高い事業
- 市内で実施、または市民が受益者となる公益的な事業
- 市民活動団体と行政の役割分担が明確かつ妥当な事業 など

期5月31日(火)までに、申請書類に必要事項を書いて、直接
 ※詳しくは、市ホームページで「応募の手引き」をご覧ください。市役所5階地域政策課やUMECOなどにも置いてあります。

おだわら起業スクール

ID P02187 小田原箱根商工会議所 ☎23-1811
 税理士や中小企業診断士による講義です。修了後は、講師によるフォローアップ相談会や、金融機関の融資紹介などで、創業希望者を継続的にサポートします。
期5月21日~7月2日の毎週土曜日 ※6月25日を除く全6回
場小田原箱根商工会議所(本町4-2-39)
対経営者の心構え、ビジネスコミュニケーション、会計の仕組み、マーケティング戦略、創業者ウェブ活用など
対市内で創業予定または創業後2年以内で、すべての講義に出席できる人40人(受講動機が具体的な人、市内在住・在勤・在学の人を優先)
費4,000円(テキスト代含む)
期4月20日(水)~5月5日(祝)に、ホームページで
関産業政策課

小田原箱根商工会議所
ホームページ▶



市民農園利用者

ID P02139
申込農園管理者・①奥津 ☎35-2356
 ②小林 ☎090-9108-2885
場久野3787-1 他
対①2区画(24㎡/区画)
 ②3区画(24㎡/区画)
費①②6,000円(年額) 関農政課

編集者が語る「絵本の魅力」

申込小田原駅東口図書館 ☎20-5577
 大手出版社の絵本編集者として活躍中の五十嵐千恵子さんに、絵本の魅力や編集裏話など、絵本についてのお話を聞きます。
期5月15日(日)14:00~15:00
場小田原駅東口図書館
定20人・申込先着順
期5月2日(月)9:00から、直接または電話で

グリーンさかわ

ID P03364 **申込**地域政策課 ☎33-1457
 自然環境の保全と環境美化意識を高めるため、酒匂川を一斉清掃します。
期5月15日(日)9:00~10:00 ※大雨・河川増水時は22日(日)に延期
場酒匂川流域(10ブロックに分けます)
対酒匂川流域に在住の人
 地域の自治会を通じて参加
その他の地域に在住の人や、企業(団体)での参加を希望する人
 4月27日(水)までに、電話で
対小田原市自治会総連合

生ごみ地域サロン ~苗の無料配布~

ID P16232 **申込**環境政策課 ☎33-1471
 生ごみ堆肥化を始めたい世帯やすでに取り組んでいる世帯に、トマトと花の苗を配布します。苗は、育て方などを説明した後、配布します。
 段ボールコンポストの新規登録、基材販売も行います。
期4月29日(祝)14:00~15:30
場マロニエ3階集会室301
対生ごみの堆肥化、上手な苗の育て方
期50世帯・申込先着順

アクティブシニア応援ポイント事業

ID P20074 社会福祉協議会 ☎35-4000
 60歳以上の人が、市指定の介護保険施設などでボランティア活動をしたときに、活動実績に応じてスタンプがもらえます。ためたスタンプは、ポイントとして商品と交換できます。
期身分証を持って、社会福祉協議会(おだわら総合医療福祉会館内)に直接または身分証の写しと参加登録申請書を郵送で 〒250-0055 久野115-2
 ※登録済みの人も更新が必要です。4月以降にポイント手帳を社会福祉協議会に直接、または郵送で手続きしてください。 関高齢介護課

食育サポートメイト養成講座

ID P24652 **申込**健康づくり課 ☎47-4724
 健康と食について学ぶ9日間の連続講座です。

日にち	内容
① 5月18日(水)	オリエンテーション
② 6月 1日(水)	歯の健康
③ 6月29日(水) または 7月 1日(金)	市の健康教育事業への参加
④ 7月 7日(木)	献立の立て方
⑤ 9月 7日(水) または 20日(火)	市の乳幼児事業への参加
⑥10月21日(金) または 27日(木)	市の高齢者事業への参加
⑦7月~ 令和5年2月	自宅調理実習
⑧未定	食育サポートメイトの活動見学
⑨令和5年 3月23日(木)	修了式

※詳しい内容などは、市ホームページをご覧ください。

- 期**①9:45~12:00
 ②~④⑥⑨10:00~12:00
 ⑤13:00~15:00

場小田原合同庁舎4階(人数により会場が変更になる場合があります) ※調理実習は自宅でを行います。

- 対**①~③のすべてに該当する人
 ①市内在住の20~60歳代の人
 ②講座に8割以上出席し、修了証の交付後、「おだわら六彩会」の会員となり、ボランティア活動ができる人
 ③栄養士免許を持っていない人

定10人・申込先着順
費年間1,500円程度(テキスト代など) ※自宅での調理実習に係る費用は自己負担になります。

期4月25日(月)までに、電話で

パブリックコメント(市民意見)

ID P04405 広報広聴室 ☎33-1263

政策などの案と意見記入用紙は、担当課、タウンセンター、図書館などに配架する他、市ホームページに掲載します。

期期間内に、担当課まで直接、郵送(当日消印有効)、ファクスまたは市ホームページの投稿フォームで

意見提出期間

4月15日(金)~5月16日(月)

政策などの案の題名	担当課・係
小田原市地域防災計画・水防計画の改正	防災対策課 危機管理係 ☎33-1855
小田原市消防計画の改正	消防総務課 政策調整係 ☎49-4420
小田原都市計画高度地区の運用基準の一部改正	都市計画課 都市計画係 ☎33-1571

募集

自然農法講座

申込 自然農法おだわら家庭菜園研究会 事務局 ☎35-9457

自然農法を、講義と実習で学びます。

日 5月15日、6月12日、7月10日、9月4日、10月30日の日曜日
9:30~12:30

場 西大友公民館

対 すべての講座に参加できる県西地域在住で、菜園づくり初心者15人・申込先着順

費 1回め 3,500円(参加料、テキスト代) 2回め以降 1,000円(参加料)/回

申 4月28日(木)までの火~金曜日9:00~17:00に、電話で

関 農政課

みかんの花蒸留水づくり

申込 曾我みのり館 ☎42-5320

曾我山でみかん畑の花(温州みかん・ゴールデンオレンジ)を収穫して、蒸留水を作ります。また、みかんの効能などの話を聞いたり、チンキ剤づくりにもチャレンジします。

日 5月14日(土)9:30~15:00

場 曾我みのり館ホールA・B

定 20人・申込先着順

費 2,000円

持 飲み物、弁当、帽子、手袋、タオル、作業ができる服装(長袖、長ズボン、スニーカー、レインコート)、虫よけスプレー

申 4月20日(水)までに、電話で

関 農政課

梅のワークショップ&収穫

申込 そがやまみらいプラン・齋藤 ☎070-4442-2564

日 6月4日(土)

① 午前の部 「梅仕事」

時 ① 10:00~11:00

② 11:00~12:00

場 梅の里センター1階体験加工室

内 ① 梅干し、または梅シロップの簡単袋漬け実習

② 農家直伝の曾我の伝統梅干し実演の見学

定 ①各5人②15人・申込先着順

費 ①各600円

申 5月13日(金)までに、メールまたは月~金曜日の10:00~16:00に電話で

② 午後の部 「収穫援農」

時 13:30~15:30

場 曾我別所の梅林

集合 梅の里センター

定 10人・申込先着順

申 5月12日(木)~28日(土)に、メールまたは月~金曜日の10:00~16:00に電話で

①② 共通

☐ info@sogayama.net

関 農政課

就活なんでも相談

ID P02230 申込 産業政策課 ☎33-1514

就職活動の悩みや不安に、キャリアカウンセラーが助言します。応募書類の添削や面接の練習もできます。

※求人紹介はしません。

日 ①5月27日(金)②6月24日(金)

① 10:00~② 11:00~③ 13:00~

④ 14:00~⑤ 15:00~⑥ 16:00~

場 市役所4階産業政策課

対 39歳以下の人各日6人・申込先着順

申 ①4月22日(金)②5月27日(金)から、直接または電話で

補装具の巡回更生相談

ID P33322 申込 障がい福祉課 ☎33-1468

身体障がい者の補装具に関する相談を受けます。

日 4月11日、5月9日、6月13日、11月14日、12月12日、令和5年1月16日の月曜日

13:00~14:00に受け付け

場 いそしぎ

対 装具、車いすの修理を希望する人、または作り直しを考えている人

申 事前に、電話で

スマホ教室

ID P32503 申込 デジタルイノベーション課 ☎33-1733

デジタル化への不安を解消できるように、協定を結んだ市内の携帯販売事業者4社と市内各所で行います。

日程	場所	講座
4月22日(金)	マロニエ	③④
28日(木)	こゆるぎ	①⑤
5月10日(火)	いずみ	①②
17日(火)	けやき	③④
25日(水)	マロニエ	①③
31日(火)	梅の里センター	①⑤
6月 6日(月)	おだわらイノベーションラボ	①③

時 1講座め 13:30~14:30

2講座め 15:30~16:30

内 ①よく使われる機能(電話、メールなど)

②よく使われる機能(地図、カメラなど)

③人気の便利機能(動画、音声操作など)

④人気の便利機能(防災アプリ、テレビ、ラジオなど)

⑤行政手続サポート(マイナンバーカード申請サポート)

対 市内在住の人各講座8人・申込先着順

申 4月11日(月)9:00から電話または申し込みフォームで

※今後も随時開催予定です。

申し込みフォーム▶



相談

● 市民相談(4月) ID P32283 地域安全課 ☎33-1383

状況により、変更になる場合があります。事前にご確認ください。

※一般・法律・行政書士以外の相談は、当日8:30から電話で受け付けを行います。

※一般・心配ごと・法律は、祝・休日を除きます。

場 市役所2階地域安全課

一般	離婚、相続、近隣トラブルなど日常生活上の軽易な問題に関する相談	月~金曜日	9:00~12:00 13:00~16:00
心配ごと	家庭や地域で困ったこと、悩み事に関する相談	毎週月曜日	13:30~15:30 (受付14:00まで)
法律(予約制)	離婚、相続、近隣トラブルなどの法律問題に関する相談(予約は2週間前から)	毎週水曜日	13:30~16:00
人権擁護	嫌がらせ、名誉毀損、プライバシーの侵害などに関する相談	12日(火)	13:30~15:30
司法書士	相続・贈与などの登記手続き、成年後見、遺言書の作成などに関する相談	14日(木)	13:30~15:30
税務	相続・贈与・譲渡所得税などの税金に関する相談	19日(火)	13:30~15:30
行政	国・県・市への要望や苦情	21日(木)	13:30~15:30
宅地建物取引	不動産の売買など取引、賃貸借などに関する相談	28日(木)	13:30~15:30

場 マロニエ2階集会室203

行政書士	相続・遺言、成年後見、各種許認可申請などの作成・手続きに関する相談	16日(土)	14:00~16:00
------	-----------------------------------	--------	-------------

● 乳幼児期から青壮年期の相談 ID P29355 はーもにい ☎46-7112

日 月~金曜日(祝・休日を除く)9:00~17:00

場 久野195-1(おだわら子ども若者教育支援センター)

就学相談 教育指導課 ☎46-6073	年長の子どもの小学校入学後の支援や環境について相談をお受けします。
教育相談 教育指導課 ☎46-6034	市内在住の小・中学生に関するさまざまな相談をお受けします。
子ども相談 子ども青少年支援課 ☎46-6763	子育てについてのさまざまな悩み(18歳未満の子どもに関するもの)などの相談をお受けします。時間外の児童虐待相談は、☎189にご連絡ください。
子ども発達相談 子ども青少年支援課 ☎46-6787	0歳から就学前までの子どもの発達についての相談をお受けします。
若者相談 子ども青少年支援課 ☎46-7292	ひきこもりや若年無業者(ニート)、親子や友人との関係などの問題で悩む若者(30歳代まで)やその保護者からの相談をお受けします。

● その他の相談 場 市役所内各担当窓口

消費生活相談 ID P31297 消費生活センター(市役所2階地域安全課内) ☎33-1777	消費生活に関する苦情や問い合わせなど、お気軽にご相談ください。電話相談もお受けします。 日 月~金曜日(祝・休日を除く)9:30~12:00、13:00~16:00 対 小田原市・箱根町・真鶴町・湯河原町に在住・在勤・在学の人
経営改善相談 ID P29883 産業政策課 ☎33-1757 ☎33-1758	各種制度の申請方法や経営計画・事業内容の見直しなど、中小企業診断士の資格を持つ専門家が、市内の中小企業の相談を無料で受け付けます。 日 毎週月・水・金曜日(祝・休日を除く)9:00~17:00 対 市内で事業を営む人または企業
女性相談 ID P11082 人権・男女共同参画課 ☎33-1737	夫や親しい男性とのトラブル(DV)など、女性からの相談をお受けします(面談は予約制)。 日 月~金曜日(祝・休日を除く)9:30~11:30、13:00~16:30
生活困窮者自立支援相談 ID P18649 福祉政策課 ☎33-1892	社会に出るのが怖い、仕事の探し方が分からない、将来が不安など、生活や仕事でお困りの人の相談をお受けします(年齢制限はありません)。 日 月~金曜日(祝・休日を除く)8:30~17:00

イベント

4/16(土)

藤田湘子記念 小田原俳句大会

ID P24971 中央図書館(かもめ) 49-7800

小田原出身の俳人・藤田湘子は、俳句雑誌「鷹」を創刊して後進の育成に努め、俳句界の隆盛に尽力しました。1日に10句作るという試みを3年間続けるなど、新しいことにも挑戦しています。そこで湘子を顕彰し、俳句大会と関連行事を開催します。

●第一部 特別講演会13:30～

● 黛まどかさん(俳人)

● 第二部 俳句大会表彰式14:30～(開場12:30)

● 三の丸ホール大ホール

● 定500人・当日先着順

● 藤田湘子記念小田原俳句大会実行委員会



▲藤田湘子



▲黛まどかさん

●小田原文学館貴重資料特別公開

昭和23年11月17日、俳句結社「馬酔木」を主宰する水原秋櫻子が、22歳の湘子に宛てた書簡(藤田家寄贈)を7年ぶりに公開します。

● 期4月17日(日)まで

10:00～17:00(入館は16:30まで)

● ※月曜日は休館

● 場小田原文学館本館

● ※湘子の関連資料は、常設展でも紹介しています。

● 費一般250円、小・中学生100円

4/28(木)

小田原まちあるき

申込 小田原ガイド協会 22-8800 FAX22-8814

あだ 仇討ちの曾我兄弟ゆかりの地

曾我の里を歩く(約3.5km)

● 期9:30～12:00頃

● 集合 JR御殿場線下曾我駅

● 下曾我駅～宗我神社～城前寺～曾我祐信屋敷跡～曾我物語(小袖乞い伝承の地)～満江御前の墓～梅の里センター(解散)

● ※インカムを使用しているガイドになります。

● 定24人・申込先着順

● 費700円(資料代、保険料を含む)

● 持飲み物、雨具、健康保険証(写し可)、歩きやすい靴と服装

● 電話またはファクスで

● 関観光課

5/14(土)

松永記念館 庭園呈茶

ID P32247 郷土文化館 23-1377

風韻の会による呈茶席(抹茶)

新緑の庭園の風情とともに、和みの一服を楽しめます。

● 時10:00～15:00

● 場松永記念館 費300円(茶菓代)

● ※直接会場にお越しください。

5/14(土)

上府中公園まつり

上府中公園管理事務所 42-5511

湘南ベルマーレ選手による走り方教室などのふれあいイベントです。

●走り方教室

①小学1・2年生クラス

● 時10:00～11:00

②小学3～6年生クラス

● 時11:15～12:15

● ※雨天中止

● 定各20人・申込先着順

● 費100円 持運動靴、タオル、飲物

● 申4月19日(火)からホームページで

●フリーマーケット

● 時9:30～15:30

● ※雨天時、15日(日)に延期

● 定80区画・申込先着順

● 費1区画(3m×3m)・2,000円

● 申4月22日(金)からホームページで

● ※出店エリアへの、車の乗り入れはできません。

● <http://odawara-jigyo-kyokai.jp/kouen/>

フラワーガーデン

フラワーガーデン 34-2814

● ※月曜日休園(祝・休日の場合は、翌日以降最初の平日が休園)

●現代押し花アート「花・和ごみ」展

● 期4月23日(土)～5月5日(祝)

9:00～17:00(23日は12:00から、5日は15:00まで)

● 出展 日本レミコ押し花学院

●体験会「押し花のしおり作り」

押し花を使い、きれいなしおりを作ります。

● 期5月4日(祝)11:00～

● 定100人・当日先着順

●フラワーガーデン

ORANGE DAY♪

オレンジ色の服を着て来園した人先着50人に、花の苗をプレゼントします。

● 期4月29日(祝)11:00～なくなり次第終了

●ゴールデンウィークフェスタ

多肉植物をカラフルな苔で包んだ、オリジナルモスボールくん作りや無料イベント、森の遊び人こと山田陽治さんによる自然体験など、人気イベントを多数実施します。恒例のフラダンスは、小さなフラガールたちに注目です。

● 期5月1日(日)～5日(祝)

月例イベント

わんぱくらんど

わんぱくらんど 24-3189

●竹細工教室

昔懐かしい竹とんぼやぶんぶんゴマを作って、芝生広場で遊びましょう。

● 期毎週土・日曜日

9:30～12:00、13:00～15:00

● ※実施しない日もあります。

● 場冒険の丘 費400円(材料費)

フラワーガーデン

フラワーガーデン 34-2814

●朝市(売り切れ次第終了)

● 期毎週日曜日10:00～15:00

●なるほど園芸講座

4月のテーマは「果菜類の育て方」です。家庭の園芸植物の相談は11:30～12:00の「みどりの相談所」で受け付けます。

● 期4月17日(日)10:30～11:30

● 講大坪孝之さん(日本梅の会会長)

上府中公園

上府中公園管理事務所 42-5511

●おもちゃ作り教室

● 期4月3日(日)・17日(日)

10:00～12:00、13:00～15:00

● ※雨天中止

● 場親水広場 対小学生以下

● 費100～400円(材料費)

● ※作るものにより異なります。

●カミイチ(かみふなクラフト市)

手作りのクラフト品を中心に出店します。

● 期4月23日(土)10:00～16:00

● ※荒天中止

● <https://www.facebook.com/kamiichi2012>

UMECO

UMECO 24-6611

●UMECO企画展

市民活動団体の活動の成果などを展示します。

●小田原川柳会小径作品展示会

● 期4月15日(金)～30日(土)

●ちぎり絵展

● 期4月15日(金)～30日(土)

●絵手紙展

● 期5月1日(日)～14日(土)

●子ども劇場の紹介

● 期5月1日(日)～14日(土)

● 場多目的コーナー・ホワイエ

●アクティブサロン

市民活動団体の活動発表や、物販などを行います。

●竹細工を作って遊ぼう

竹あかりや竹とんぼなどを作ります。

● 期4月16日(土)・17日(日)

11:00～15:00

● 共催 NPO法人小田原山盛の会、NPO法人和の文化塾

● 場活動エリア・交流エリア

● <http://umeco.info/>

二宮尊徳生家のいろいろ燻蒸

ID P07325 尊徳記念館 36-2381

二宮尊徳生家の保全のため、いろいろに火を入れて、けむり燻蒸を行います。

● 期4月23日(土)、5月14日(土)

9:00～11:30

● 場二宮尊徳生家(尊徳記念館隣)

● ※直接会場にお越しください。

小田原競輪開催日

事業課 23-1101

●小田原本場開催

● モーニング7・競輪アプリはウィンチケット(FII)

● 期4月25日(月)～27日(水)

●場外開催

● 岸和田(FI)

● 期4月2日(土)・3日(日)

● 岐阜(FI)、高知(FI)

● 期4月2日(土)～4日(月)

● 前橋(FI)・大垣(FI)・静岡(FII)

● 期4月11日(月)～13日(水)

● 佐世保(FIナイター)

● 期4月14日(木)

● 高知(FIIモーニング)

● 期4月14日(木)・15日(金)

● 川崎記念(GIII)

● 期4月14日(木)～17日(日)

● 岸和田(FI)

● 期4月15日(金)～17日(日)

● 青森(FIナイター)

● 期4月16日(土)

● 岐阜(FII)

● 期4月17日(日)

● 久留米(FIナイター)

● 期4月18日(月)・19日(火)

● 豊橋(FI)、取手(FIIモーニング)

● 期4月18日(月)～20日(水)

● 西武園(FI)、高知(FI)

● 期4月20日(水)～22日(金)

● 京都向日町(FI)

● 期4月21日(木)～23日(土)

● 四日市(FIナイター)

● 期4月23日(土)・24日(日)

● 武雄記念(GIII)

● 期4月23日(土)～26日(火)

● 静岡(FII)

● 期4月24日(日)・25日(月)

● 小松島(FI)

● 期4月26日(火)・27日(水)

● 伊東温泉(FIナイター)

● 期4月27日(水)

● 青森(GIII)・防府(FI)・別府(FIナイター)

● 期4月30日(土)、5月1日(日)

● ※モーニングは開門後からレースを観戦できます。

● ※ナイターは、4R以降(予定)は前売りのみ

● ※新型コロナウイルス感染症拡大防止のため、無観客開催または中止となる場合があります。

● <https://www.odawarakeirin.com/>

こども

子ども映画会と金次郎のおはなし

ID P07859 尊徳記念館 ☎36-2381
映画を見て、金次郎が暮らしていた頃の遊びや学びを体験します。
日4月24日(日)14:00~14:45 (開場13:50)
場 尊徳記念館
内 映画「ぶんぶく茶釜」
「三年寝太郎」
昔の遊び体験「紋切り」
定 60人・当日先着順

「本の楽しみかたカード」を使って本の話しよう!

申込 小田原駅東口図書館 ☎20-5577
本を読むことがわくわく体験につながる、新感覚のコミュニケーションカードを使って、読書体験を気軽に話し合うワークショップです。
本との出会い方、楽しみ方、創造性を育むコツを知り、読書の幅を広げます。
日4月29日(祝)14:00~15:00
場 小田原駅東口図書館
対 小学生15人・申込先着順
※保護者の参加も可
日4月11日(月)9:00から、直接または電話で

こどもの読書週間リーフレットの配布

ID P19781 中央図書館(かもめ) ☎49-7800
図書館では、こどもの読書週間(4月23日(土)~5月12日(木))に合わせて、小学校低学年向けにお薦めの本を紹介したリーフレットを作成し、配布します。
場 市内の図書館、図書室、図書コーナー
※市ホームページからご覧いただけます。

ぴよぴよくらぶ

ID P03637 ぴよぴよくらぶ・椎野 ☎090-6303-0861
親子で楽しむ体操や手遊び、季節の工作などを行います。
日5月5日(祝)10:00~11:30 (受付9:45~)
場 マロニエ3階マロニエホール
内 とんだりはねたり楽しく遊ぼう
対 入園前の子どもとその家族25組・申込先着順
費 子ども1人200円(材料費)
関 子育て政策課



子育て支援センター関連イベント

ID P02036 子育て政策課 ☎33-1874

マロニエ子育て支援センター ☎48-8698 おだぴ子育て支援センター ☎20-5155
いずみ子育て支援センター ☎37-9077 こゆるぎ子育て支援センター ☎43-0251

●お産おしゃべりたいむ

助産師と一緒におしゃべりしましょう。
日4月11日(月)10:00~11:30
場 マロニエ
対 プレママから先輩ママ・10組

●おだぴよ赤ちゃんひろば

日4月14日(木)14:00~15:30
場 おだぴよ
定 10組

●赤ちゃんデー

6か月までの乳児限定ひろばです。
日①4月21日(木)14:00~15:30
②4月28日(木)
①10:00~12:00
②13:30~15:30
※①は上の子も参加可
場①おだぴよ②マロニエ
定①10組②各10組

●ヨチヨチデー

7~11か月の乳児限定ひろばです。
日①4月12日(火)13:30~15:30
②4月27日(水)10:00~11:30
③4月28日(木)14:00~15:30
場①マロニエ②いずみ③おだぴよ
定①③各10組②8組

●ふたごちゃんデー

日4月21日(木)10:00~12:00
場 マロニエ

●双子ちゃんデー

日5月5日(祝)10:00~11:30
場 おだぴよ 定5組

●栄養相談

場 おだぴよ 定4組
※日程はお問い合わせください。

●専門職相談日

①心理相談②小児科医師
③保育コンシェルジュ
日①4月 4日(月)10:00~12:00
②4月19日(火)13:30~15:30
③①4月15日(金)13:30~15:30
②4月20日(水)10:00~12:00
③4月22日(金)13:30~15:30
④4月26日(火)10:00~12:00
場①おだぴよ②マロニエ
③①こゆるぎ②おだぴよ
③いずみ④マロニエ
定①~③①~④各4組

※すべて申込先着順です。参加希望の人は、各センターにお申し込みください。
※詳しくは、市ホームページをご覧ください。



スポーツ

トレーニングルーム利用者講習会(5月分)

申込①小田原アリーナ ☎38-1144
②スポーツ会館 ☎23-2465
①小田原アリーナ
日 毎週月曜日19:00~20:00
毎週水曜日14:00~15:00
毎週木曜日11:00~12:00
毎週日曜日11:00~12:00
※5月12日(木)を除く。
対 高校生以上各日10人・申込先着順
日4月15日(金)9:00から
ホ <http://odawaraarena.main.jp/>
②スポーツ会館
日5月5日(祝)・21日(土) 14:00~15:00
5月11日(水)18:30~19:30
対 高校生以上各日4人・申込先着順

各種教室

小田原アリーナ ☎38-1144
●健康運動教室
令和4年度第1期(4~6月)健康運動教室(約60教室)を開講しています。
●城山陸上競技場 各種教室
令和4年度第1期(4~6月)「ランニング教室」「大人のヒップホップ教室」を開講しています。
1回体験チケットや、休んだ分を他の教室に振り替えられる制度もあります。
詳しくは、ホームページまたは小田原アリーナ総合受付まで。
申 小田原アリーナ総合受付に直接
ホ <http://odawaraarena.main.jp/>

おだわらキッズマラソン大会

体育協会 ☎38-3310
日6月19日(日)8:45スタート
場 小田原アリーナと周辺
内①親子(1km)
②小学1・2年生(1.6km)、小学3・4年生(2.2km)、小学5・6年生(3.3km)
対①3歳以上の未就学児と保護者300組600人・申込先着順
②1,000人・申込先着順
費1人または1組2,000円(傷害保険料含む)
申4月25日(月)~5月15日(日)に、ホームページで

●大会ボランティア募集

日6月19日(日)7:30~13:00(予定)
内大会運営スタッフ
対中学生以上70人・申込先着順
※当日は昼食と参加記念品を用意
申4月25日(月)~5月27日(金)に、ホームページで
ホ「小田原市体育協会」で検索



小田原球場の一般開放日

申込 小田原球場 ☎42-5511
5月の一般開放日は、8日(日)です。

5月の利用申し込み

日4月3日(日)~10日(日)に、電話で
※多数抽選
※大会開催時は、一般利用ができないこともあります。
ホ <https://odawara-jigyo-kyokai.jp/kouen/>

テニスガーデンテニス教室

小田原テニスガーデン ☎37-4712
週1回、月4回の月謝制のプロコーチによる硬式テニススクールです。ジュニアから参加できるクラスを用意しています。経験豊富なインストラクターが親切丁寧に指導します。体験レッスンも随時受け付けています。
ホ <http://odawaraarena.main.jp/>

体育協会の各種教室

体育協会 ☎38-3310

①シェイプアップトレーニング教室

~エアロビクス&ヨガ&コアトレ~
日5月11日~6月29日の毎週水曜日10:15~11:45(全8回)
講 川口喜代美さん(公認スポーツ指導員・エアロビクス上級指導員)、三宅裕司さん(トレーニング指導師など)

②ミニバスケットボール選手強化教室

~個人技術のスキルアップ~
日5月25日~6月20日の毎週月・水曜日17:00~19:00(全8回)
講 小田原バスケットボール協会技術強化指導員

③ピラティス教室~初心者大歓迎~

日5月9日・16日・30日、6月6日の月曜日10:00~11:00(全4回)
講 岩本奈穂さん(フィットネスインストラクター)

④弓道教室~伝統武道を体験~

日5月24日~6月7日の毎週火・木・土曜日18:30~20:30(全7回)
講 小田原弓道協会指導員

①~④共通

場①~③小田原アリーナ
④城内弓道場
対 県西地域在住・在勤・在学の18歳以上の人(高校生を除く)
①女性50人③女性20人④20人
②県西地域在住・在学の小学4~6年生のバスケットボール経験者60人
費①4,000円②6,000円
③3,000円④3,500円
※すべて損害保険料含む
申①③4月25日(月)まで②5月10日(火)まで④5月13日(金)までに、ホームページで
※すべて申込先着順
ホ「小田原市体育協会」で検索





健康

健康カレンダーと併せてご覧ください。
ID P24735

健康カレンダー

ID P24735 健康づくり課 ☎47-0828
自治会を通じて健康カレンダーを配りました。保健センター、市役所2階総合案内、各タウンセンター住民窓口、アークロード市民窓口などにもあります。1年間大切に保存して、ご利用ください。

5月の乳幼児健診と相談

ID P14254 健康づくり課 ☎47-4722

事業名	対象・実施日など
4か月児健診	11日(水)・24日(火)
1歳6か月児健診	13日(金)・26日(木)
2歳児歯科健診	9日(月)・17日(火)
3歳児健診	12日(木)・19日(木)・25日(水)
8~9か月児健診	取扱医療機関にて
いきいき親子育児相談	18日(水) (電話申込制)
個別心理相談	就学前の親子 (電話申込制)

※乳幼児健診の対象者には、個別通知にて健診の日程をご案内します。
※状況により、日程を変更する場合があります。詳しくは、市ホームページをご覧ください。

「すこやか健康コーナーおだわら」4・5月健康相談会

ID P23410 申込 健康づくり課 ☎47-4723

血圧、血管年齢、脳年齢、骨健康度を自由に測定できます。また、測定結果などの相談も受け付けます。

場 市役所2階すこやか健康コーナーおだわら

●栄養相談(栄養士)・測定 ※要予約

- ①4月14日(木)9:00~12:00
- ②5月12日(木)9:00~12:00

●健康相談(保健師・看護師)・測定

- ①4月26日(火)13:00~16:00
- ②5月24日(火)13:00~16:00

ママパパ学級

ID P01994 健康づくり課 ☎47-4722

妊娠・出産・育児について学びます。

日 5月23日(月)

- ①9:30~②13:30~

場 保健センター

対 妊娠20週以降の妊婦とパートナー

(妊婦のみも可)各12組・申込先着順
持 母子健康手帳、筆記用具、エプロン、タオルなど

日 5月16日(月)までに、市ホームページ内の電子申請で

※詳しくは、市ホームページをご覧ください。

保健所の相談と検査

申込 小田原保健福祉事務所 ☎32-8000

●医師による精神保健福祉相談

- 日 4月19日(火)・5月12日(木)
13:30~16:30
- ※日程が変更になる場合があります。事前にお問い合わせください。

●エイズ相談・検査

- 日 4月20日(水)9:00~11:00

●療育歯科相談

- 日 4月28日(木)9:00~15:30

●医師による認知症相談

- 日 5月6日(金)13:30~16:30

場 小田原合同庁舎4階

日 各前日までに、電話で

令和4年度 高齢者肺炎球菌ワクチン

ID P26768 健康づくり課 ☎47-0828

期 令和5年3月31日(金)まで

対 本市に住居登録があり、これまでに高齢者肺炎球菌ワクチンを接種したことがない人で、①②のどちらかに該当する人

- ①令和5年3月31日時点で、65歳・70歳・75歳・80歳・85歳・90歳・95歳・100歳の人

- ②60~64歳の人で、心臓やじん臓、呼吸器などに重い障がいがある人(身体障害者手帳1級程度の人)

費 3,000円

※対象者のうち、市民税非課税世帯と生活保護世帯の人は、事前申請による負担金免除制度があります。接種の2週間前までに、市に申請してください(接種後の申請はできません)。

日 ①接種券(4月に対象者へ送付します)

- ②身体障害者手帳

①②共通

健康保険証など住所・年齢が分かるもの

献血

ID P17481 健康づくり課 ☎47-0828

- 日 ①4月3日(日)・10日(日)・23日(土)
10:00~12:00、13:45~16:00
- ②4月7日(木)
10:00~11:30、13:00~16:00
- ③4月16日(土)
10:00~12:00、13:45~16:00

場 ①ダイナシティイースト

- ②小田原市役所
- ③ミナカ小田原

風しんの任意予防接種費用の一部助成

ID P20079 健康づくり課 ☎47-0828

期 令和5年3月31日(金)まで

場 市内取扱医療機関

対 本市に住居登録があり次の項目すべてに該当する人

- 平成7年4月1日以前生まれの人
※昭和37年4月2日~昭和54年4月1日生まれの男性は除く。市から発行されたクーポン券を利用して、まずは抗体検査を受けましょう。
- 平成25年度以降、風しん予防接種費用の一部助成を受けていない人(他市町村による助成も含む)
- 風しんにかかったことがない人
- 風しんの予防接種を2回接種していない人
- 妊娠を予定・希望している女性やパートナー、または妊婦のパートナー
※妊娠中の女性は予防接種を受けることができません。
※予防接種後2か月間は避妊が必要です。

助成金額

- 麻しん風しん混合(MR)ワクチン 8,000円
- 風しん単独ワクチン 4,000円
- ※医療機関が設定する予防接種費用から助成金額を差し引いた金額が、医療機関窓口で支払う自己負担額です。

みんなで市民体操「おだわら百彩」

ID P25379 申込 健康づくり課 ☎47-4723

小田原をイメージできる動きと、“なんば”の動きを取り入れた市民体操「おだわら百彩」のレッスンをします。

日 4月19日(火)14:00~15:30

場 いそぎ2階トレーニングルーム

対 15人程度・申込先着順

持 室内履き、飲み物、タオル

日 前日までに、電話で

※体操ができる服装でお越しください。

予防接種再接種費用の補助

ID P31317 健康づくり課 ☎47-0828

骨髄移植や科学療法などの医療行為により、以前受けた定期予防接種で得た免疫が低下または消失した場合、事前申請により再接種の費用を補助します。詳しくは、お問い合わせください。

対 19歳以下の人

子宮頸がん予防ワクチンの積極的勧奨が再開されました

ID P33590 健康づくり課 ☎47-0828

平成25年4月に定期接種となった、子宮頸がん予防のためのHPVワクチンは、同年6月から積極的勧奨の差し控えをしていました。最新の知見を踏まえ、改めてHPVワクチンの安全性について特段の懸念が認められないことが確認されたため、令和3年11月26日から勧奨を再開しました。

対 小学6年生~高校1年生(相当)の女性

●キャッチアップ接種

積極的勧奨の差し控えにより接種機会を逃した人に、公平な接種機会を確保する観点からキャッチアップ接種を実施します。

期 令和7年3月まで

対 平成9年4月2日~平成18年4月1日生まれの女性

※詳しくは、市ホームページをご覧ください。



休日・夜間急患診療カレンダー

場 保健センター 持 健康保険証

●休日診療(日中)

受付 8:30~11:30(歯科9:00~)
13:00~15:30

	内科、小児科、耳鼻咽喉科、歯科	眼科
4月 3日(日)	○	○
10日(日)	○	
17日(日)	○	○
24日(日)	○	
29日(祝)	○	
5月 1日(日)	○	○
3日(祝)	○	○
4日(祝)	○	
5日(祝)	○	○
8日(日)	○	

●準夜間診療 ※内科・小児科のみ。

受付 平日 19:00~22:00
土・日曜日、祝・休日 18:00~22:00

●連絡先

休日夜間急患診療所 ☎47-0823
休日急患歯科診療所 ☎47-0825
休日夜間急患薬局 ☎47-0826

●休日・夜間の病院案内

消防署 ☎49-0119

●毎日・夜間の急患診療

毎夜間・当直医の診療科と小児科の診療
市立病院 ☎34-3175

新型コロナウイルス追加接種(3回目接種)

2回目接種完了から6か月後の接種が可能です。接種券が届きましたら、順次、予約・接種ができます。

接種方法

● 集団接種

4月の集団接種(追加接種)の日程(状況により変更となる場合があります)

会場	日程	会場	日程
保健センター	2日(土)・3日(日)・9日(土)・10日(日)・17日(日)・23日(土)・24日(日)	お堀端コンベンションホール	★9日(土)・★10日(日)・11日(月)・30日(土)
けやき	3日(日)~7日(木)	梅の里センター	14日(木)~17日(日)
こゆるぎ	9日(土)・10日(日)	マロニエ	20日(水)・21日(木)・22日(金)・★23日(土)・★24日(日)・26日(火)

予約なし集団接種

★印が付いている日程は、予約なしでも接種できます(希望者の人数によっては、接種を受けられない場合もあります)。

【受付時間】午前10時~11時50分・午後2時~3時30分

※接種時間の指定はできません。来場後、空いている早い時間から接種します。

【持ち物】小田原市の接種券、身分証(運転免許証、健康保険証など)

● 個別接種(5月まで)

- ・個別接種を希望する場合は、1・2回目を接種した医療機関で接種を受けてください。
- ・1・2回目を接種した医療機関が追加接種を行わない場合は、集団接種などをご利用ください。



▲医療機関一覧

予約

①市ワクチンコールセンター

☎050-5526-1151(毎日8:30~17:00)

②市予約システム

※医療機関への直接の問い合わせは、通常の診療に支障を来すおそれがあるため、お控えください。



▲市予約システム

集団接種(追加接種)の予約をハルネ小田原で受付

ハルネ小田原ですべての集団接種会場(追加接種)の予約を受け付けます。

【日にち】4月7日(木)・8日(金)・12日(火)・13日(水)・18日(月)・19日(火)

【受付時間】午前10時~午後3時

【持ち物】身分証(運転免許証、健康保険証など)

小児接種(5~11歳)

対象者すべての人に接種券を発送しています。国からの情報(市ホームページにリンクがあります)などを参考に、ワクチン接種を受けるかどうかご検討ください。



▲小児接種市ホームページ

12~17歳の追加接種

国の方針に基づき、追加接種の準備を進めています。接種券の発送時期などは、随時、市ホームページなどでお知らせします。

87.9MHz

FMおだわら 放送開始15周年

☎広報広聴室 ☎33-1261

コミュニティFM「FMおだわら」

コミュニティFMは、市町村単位の狭い地域に向けて行うラジオ放送です。地元のイベント情報や地域の天気を知らせる他、地域の人々がパーソナリティーを務めるなど、大きな放送局にはない魅力があります。特に災害時には、市と連携し、地域の被害状況や役に立つ情報を絶えず放送しています。「FMおだわら」は、こうした地域に密着した情報を発信するため、平成19年3月25日から放送を開始し、今年で15周年を迎えました。



パーソナリティー 牧いずみさん

身近な情報を身近なところから!

FMおだわらでは、地域の旬でニッチな情報をお届けしています。イベント情報やニュースはもちろん、地域の隠れた名店やこれから注目のスポット、近隣の交通情報など、小田原近辺の“今”を発信しています。

また、情報発信をしたい人は番組に出演することもできますし、皆さんからのメッセージやリクエストも積極的に放送しています。これもコミュニティFMならではの魅力です。

これからも、まちのお得な情報や魅力を発信していきますので、ぜひ放送に耳を傾けてくださいね!



▲放送局は市役所1階



▲ダイナシティウエストキャニオンステージからも

「From Odawara-City」や「広報小田原」など市の情報も放送しています。

インターネットでも聴ける!

ラジオ(87.9MHz)以外にも、JCBAインターネットサイマルラジオで聴くことができます。



1か月に、10,000人以上の人が聴いています!

FM ODAWARA 87.9MHz

番組表はFMおだわらホームページから▶



地域の災害情報はFMおだわらで

災害が起きた時、大手メディアでは全国的なニュースが取り扱われ、地域の身近な災害情報はあまり取り扱われないかもしれません。FMおだわらでは市と連携し、災害情報をタイムリーに発信しています。

また、停電が発生するとテレビやスマートフォンも使えなくなる可能性があります。ラジオなら準備さえしておけば、停電の際も聴くことができますので、準備をお願いします。

東日本大震災の時には、発災後すぐに、地域の災害情報を放送しました。また、少しでも安心につながればと、計画停電時には皆さんからの多くのメッセージを放送し、状況の共有に努めました。

【災害時に放送される情報】

- 避難所の設置情報
- 近隣の被害状況・交通状況・ライフラインの状況
- 防災行政無線の放送内容 など



FMおだわら 永田圭志さん