

# ついに始動！eスポーツ観光！

☎観光課 ☎33-1521 WEBID P34494



近年注目されているeスポーツ。  
このeスポーツを新たな観光資源とするため、  
ビッグウェーブを巻き起こす!!



## 小田原eスポーツ アンバサダー

お笑い芸人のTIM(ティーアイエム)さんがアンバサダーとして、本市の「eスポーツの取り組み」を広く発信します！



## eスポーツとは!?

eスポーツとは「エレクトロニック・スポーツ」の略で、ビデオゲームやコンピューターゲームなどを使った競技のこと。世界中で大きな盛り上がりを見せており、日本でもその人気が少しずつ高まってきています。

体を動かさず実際のスポーツとは違い、ゲームのスキルさえあれば老若男女誰でも活躍できる可能性を秘めていることが、eスポーツが注目される理由の一つです。

## 今後も注目イベントがめじろ押し！

### 12月 eスポーツ発信拠点として、“e-zone”がオープン!!

おだわらイノベーションラボ内にゲーミングパソコンや、eスポーツに適した通信環境を整備し、e-zoneとして週1日程度無料開放する予定です。土・日曜日には体験会や交流会なども実施し、eスポーツを盛り上げていきます！

【場所】おだわらイノベーションラボ(ミナカ小田原 小田原新城下町2階)

### 2月 歴史シミュレーションゲーム 「信長の野望・新生」とコラボレーション！

小田原城や北条氏も登場するゲームとコラボレーションし、市内の観光スポットを巡るデジタルスタンプラリーを実施します。小田原ゆかりのさまざまな武将が登場する予定なので、観光客はもちろん、市民の皆さんも市内各所を巡りながら小田原の歴史を楽しめます。



©2022 コーエーテクモゲームス All rights reserved.

### 3月18日(土)・19日(日) eスポーツ大会(予定)

城址公園二の丸広場と銅門広場で、ポケモン初のチーム戦略バトル「ポケモンユナイト」でのeスポーツ大会を開催予定。ふだん家で楽しむゲームとは一味違った感覚をお楽しみあれ！



©2021 Pokémon. ©1995-2021 Nintendo/Creatures Inc./GAME FREAK inc. ©2021 Tencent.

## 小田原のeスポーツ情報はこちら！

情報発信用のツイッターアカウント  
【アカウント名】@odawara\_esports



目次

P.2-3 > みんなでLet's育児! 他

P.5-7 > 新型コロナウイルス感染症情報 他

P.4 > 小田原三の丸ホール開館1周年記念事業

P.8 > 世界が憧れるまち“小田原” 他

おだわらいふ > P.1-8

特集 > P.1-4



近年、夫婦はもとより「社会全体で育児をする」という意識が高まっています。本市でも、男性の育児参加を促進するコミュニティができるなど、よりよい育児を目指した市民活動が行われています。

☎ 子育て政策課 ☎ 33-1874

## 進む男性の育休取得

国は育児・介護休業法の改正を行い、男女ともに育児と仕事の両立ができるように、「産後パパ育休制度」の創設などで、男性も育休を取得しやすい環境を整備しました。

「産後パパ育休制度」は、子どもが生まれた日から8週間以内に合計4週間まで、それぞれの家庭事情に合わせて柔軟に育休を取得できる制度です。こうした制度の導入により、社会全体で育休を取得し育児に参加する男性が増えています。

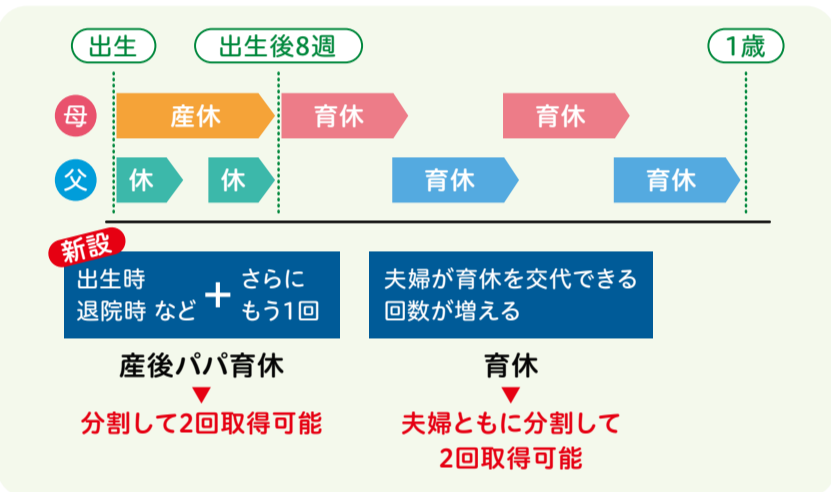

▲「産後パパ育休制度」イメージ図(厚生労働省「育児休業ミニリーフレット」より)

## 小田原パパ塾

### パパ主体の育児コミュニティ

小田原パパ塾はパパ同士や地域とつながることで、みんなで楽しく子育てができることを目指して活動するコミュニティです。

「パパが楽しみ、子は学ぶ、ママはなんだか楽になる」を今年度の活動テーマに、男性の育児参加における不安や悩みを、地域やコミュニティで分かち合い、一緒に育児を楽しみながら取り組んでいます。

絵本の読み聞かせのようす▶



## 小田原パパ塾メンバーに聞きました!

### 活動を始めたきっかけは?

昨年5月に、いずみ子育て支援センターのパパ座談会に参加しました。座談会で育児の悩みなどを共有していく中で、小田原パパ塾を結成しました。

### 育児をしながら活動するのは大変?

逆ですね。ここに来れば同世代の子どもやパパ仲間がいるので助け合えます。子どもと参加することで、ママの負担軽減にもつながり、協力的な育児の好循環が生まれています。

### どういう人に参加してほしい?

誰でも気軽に参加してほしいです。特に小田原出身でない人は小田原に知り合いが少なく、どこの公園が遊びやすいとかの情報も少ない人が多く、育児に苦労することが多いと思うので、ぜひ参加してほしいですね。



広報委員  
高島健史さん  
ニックネーム けんさん

### 活動に参加してよかったことは?

参加が強制じゃないのがいいですね。家庭優先で楽しむことができます。夫婦だけでは解決が難しいときに頼れる環境があるのは魅力です。

### どんな雰囲気で行っている?

とても和気あいあいとしています。イベントはメンバーで持ち回りしていますが、担当が忙しい場合はみんなでフォローしています。

### 活動目標はある?

楽しみながら続けていくことですね。参加するのも自由! 辞めるのも自由!  
「来るもの拒まず」の姿勢で輪を広げていきたいと思っているので、気軽に参加してください!



体育委員  
石井利昌さん  
ニックネーム いしちゃん

## 地域のサポート再び!

コロナ禍で縮小していた地域の子育て支援の取り組みが、コロナ対策をしながら活気を取り戻しています。



### 育児の悩みを気軽に相談できる場所

◆子育て支援センター WEBID P02036

子育てアドバイザーが親子で遊んだり、おしゃべりしたり楽しく過ごせるお手伝いや子育ての悩み相談をお受けします。詳しくは、おだわらいふP8で紹介しています。



▲地域子育てひろば

### 親子で楽しめるひろば

◆地域子育てひろば

23地区24か所の公民館などで開催しています。

### お子さんの送迎や預かりなど、地域の方が育児をサポート

◆ファミリー・サポート・センター WEBID P01990

(☎070-1396-1537)

会員登録制の育児サポート制度です。



▲ファミリー・サポート・センター

## 育児はみんなで楽しく!

小田原パパ塾では、「絵本の読み聞かせ」や「料理教室」などのイベントや交流ミーティングで育児の情報共有やイベント企画などを行っています。

【活動頻度】月1~2回

【活動内容】イベント企画や交流ミーティングなど

【活動場所】ざんが邑コミュニティカフェ 他

【基本方針】①家庭や仕事優先、参加は楽しむことができる範囲で

②呼び名は年齢に関係なく、ニックネームで呼び合う

③役割は決めても代表は決めない



▲小田原パパ塾のメンバー

小田原パパ塾の  
連絡先はこちら



親子でのイベントの参加をお待ちしています! お気軽にご連絡ください♪  
【フェイスブックページ】<https://www.facebook.com/odawarapapa/>

小田原  
パパ塾▶



誕生!

12月1日からスタート  
市民通報アプリ

# 「おだわら忍報」

道路損傷による事故などを未然に防止し、安全安心に暮らせるまちを目指すとともに、災害時にも活用するための市民通報アプリ「おだわら忍報」の運用を開始します。

☎ 広報広聴室 ☎ 33-1263 WEB ID P35177



## 市民通報アプリ「おだわら忍報」とは!?!の巻

道路や公園設備の損傷、不法投棄などに関する情報を、皆さんのスマートフォンなどから、写真や位置情報を添付して通報できるアプリです。道路損傷などに迅速に対応することができるようになります(状況によっては対応に時間がかかることがあります)。

## どんなことが通報できる!?!の巻

- ☆ 道路に関する事………道に穴が開いているなど
- ☆ 河川・水路に関する事……護岸が壊れているなど
- ☆ 公園に関する事………遊具の調子が悪いなど
- ☆ ごみに関する事………不法投棄物があるなど

〈例えば…〉



※緊急性が高い場合は、アプリではなく、電話などで担当課に通報してください。  
※火災・救急・救助などに関する通報は119番に連絡してください。

## 「おだわら忍報」はこう使う!の巻



一 通報カテゴリを選択



二 不具合項目を選択し、コメントを入力



三 近景と遠景の写真を撮影



四 位置を確認



五 入力内容を確認し、送信(通報完了)

※通報内容の詳細を確認するため、担当課からご連絡することがあります。

※本アプリの使用には、アプリのダウンロードとメールアドレスによるユーザー登録が必要です。

★ダウンロードはこちら★

「おだわら忍報」と検索してください

Android

Google Play



iPhone

Apple Store



左の各ストアからダウンロードしてください。



北条五代PRキャラクター 風魔小太郎

©北条五代観光推進協議会

小田原北条氏に仕えた忍として有名な、風魔忍者の風魔小太郎をアプリのイメージキャラクターにしました。「おだわら忍報」には忍者のように迅速かつ正確な情報を通報してもらいたいという思いが込められています!

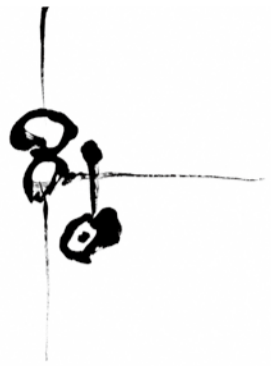

## 小田原三の丸ホール開館1周年記念事業

# 2023年春は“古典”をたっぷり味わおう!

芸術=アートとの新たな出会いは、三の丸ホールにあり! 来る春は“原点回帰”。

長く世界で愛される古典=クラシックを、さまざまな角度で楽しんでみてはいかがでしょうか。

●三の丸ホール ●20-4152 (9:00~20:00) ※第1・3月曜日(祝日の場合翌平日)、12月29日~1月3日は休館

1周年記念事業  
ページ▶



## 十三代目市川團十郎白猿襲名披露巡業 小田原三の丸ホール公演決定!

3月9日(木)13:00~(開場12:00)大ホール

歌舞伎界の大名跡“市川團十郎”が、9年ぶりに復活!  
人間国宝・中村梅玉さんとの共演も見所の一つとなる話題の襲名披露巡業が小田原にやってきます。歌舞伎の新たな歴史の幕開けを、ぜひ劇場でご覧あれ。

演目: 歌舞伎十八番の内「勸進帳」/口上 他



▲中村梅玉さん



▲市川團十郎さん

©中村 治

費用 S席12,000円、A席10,000円、B席7,000円、  
C席5,000円、D席4,500円、25歳以下4,000円、  
18歳以下1,000円

※25歳以下、18歳以下はC席以降のみの受付。

枚数限定

※全席指定(未就学児入場不可)

申込 [ウェブ先行予約] 1月28日(土)10:00~

[窓口販売] 三の丸ホール2月9日(木)9:00~

※枚数限定、座席選択不可。

## 新作能「媽祖」—劇場版— こぼればなし

1月15日(日)14:00~(開場13:00)大ホール

江之浦の海に着想を得て生まれた新作能「媽祖」。今年4月の京都観世会館での初演を経て、生誕地である小田原でのホール上演に向け、作り変えられています。

新感覚で“能楽”を楽しめる要素が満載です。お楽しみに。

11月江之浦測候所で追加撮影▶



貴重な能面「千里眼」が小田原に!

この公演のために制作された能面「千里眼」は、初演時から心を寄せていた外郎藤右衛門さんが所蔵しています。日本が世界に誇る伝統芸能“能楽”と小田原とのご縁をつなげようと、公演に先駆けて作品を公開。お見逃しなく!

日時 12月1日(木)~1月10日(火)10:00~17:00

※毎週水曜日、第3木曜日、12月31日、1月1日定休

場所 外郎博物館(ういろ本店)

※展示終了後、公演で使用予定

外郎藤右衛門さん▶



## その他のオススメクラシック♪

1月24日(火)

♪三の丸クラシックス2023春 放課後おんがく会

時間 15:30~(開場15:00) 場所 小ホール

出演 ミント・フレイバーズ(女声合唱)

費用 小学生以下500円、中学生以上1,000円 ※全席自由

3月4日(土)

♪三の丸クラシックス2023春I

西由起子とミント・フレイバーズ —卒業のうた—

時間 15:00~(開場14:30) 場所 小ホール

出演 ミント・フレイバーズ(女声合唱)、西由起子さん(歌・指揮)

費用 一般2,500円、18歳以下1,000円、子ども(5歳以下)500円

※全席指定

3月19日(日)

♪神奈川フィルハーモニー管弦楽団 小田原三の丸ホール公演

時間 15:00~(開場14:00) 場所 大ホール

出演 飯森範親さん(指揮)、宮田大さん(チェロ)、神奈川フィルハーモニー管弦楽団

費用 S席6,000円、A席4,500円、B席3,500円、2階バルコニー席ペア席6,500円、

25歳以下3,000円、18歳以下1,000円 ※全席指定(未就学児入場不可)

4月23日(日)

♪三の丸クラシックス2023春II 菊地貴子 ソプラノ・リサイタル

時間 14:00~(開場13:00) 場所 大ホール

出演 菊地貴子さん(ソプラノ)、服部容子さん(ピアノ)、松本真代さん(ソプラノ)

田中俊太郎さん(バリトン)、小田原室内管弦楽団(管弦楽)

費用 一般3,000円、18歳以下1,000円 ※全席指定(未就学児入場不可)

1,500円お得に購入できる「春のクラシックセット券(10,000円)」有り! (三の丸クラシックス2023春I&II+神奈川フィルS席)

申込 [ウェブ先行予約] <http://p-ticket.jp/odawara>(受付中)

[窓口販売] 三の丸ホール・ハルネ小田原街かど案内所(12月10日(土)10:00~)、南足柄市文化会館(12月10日(土)9:00~)

ウェブ  
先行予約▶



この情報は、令和4年11月22日時点の情報です。

# 新型コロナウイルス感染症情報

## 感染拡大傾向! 第8波や季節性インフルエンザとの同時流行に備えて!

### ●ワクチン接種の検討を!

- 新型コロナウイルス感染症は過去2年間、年末年始に流行しています。重症化リスクの高い高齢者などはもとより、若い人もオミクロン株対応ワクチンの接種をご検討ください。
- 季節性インフルエンザワクチンの定期接種の対象者(65歳以上の人、60歳から65歳未満の慢性高度心・腎・呼吸器機能不全者などがある人)で接種を希望する人は、早めに接種をお願いします。
- 新型コロナワクチンとインフルエンザワクチンとの同時接種が可能です。ただし、インフルエンザワクチン以外のワクチンは、新型コロナワクチンと同時に接種できません。お互いに片方のワクチンを受けてから2週間後から接種できます。

### 新型コロナワクチン接種情報

- 初回(1・2回目)接種、オミクロン株対応ワクチン接種、小児接種、乳幼児接種を実施しています。(乳幼児接種は個別接種のみで実施。)
- 神奈川県実施の大規模接種会場(海老名市)も利用できます。詳しくは、県のホームページをご確認ください。

市ホームページ  
ワクチン接種情報 ▶

県の大規模接種 ▶

### 集団接種 (11月22日時点で予約可能な日程)

接種	日にち	会場
初回 (1・2回目)	12月10日(土)、1月7日(土)	保健センター
3・4・5 回目	12月9日(金)・10日(土)	小田原アリーナ
	12月20日(火)・25日(日)、 1月12日(木)~15日(日)・18日(水)~22日(日)・ 25日(水)~29日(日)	ダイナシティ ウエスト
	1月7日(土)~9日(祝)・28日(土)・29日(日)	保健センター
	1月11日(水)~13日(金)	けやき
小児	12月11日(日)・25日(日)、1月21日(土)	いそしぎ

※使用するワクチンは、初回接種は従来型ファイザー社製、3・4・5回目接種はオミクロン株対応ファイザー社製、小児接種は小児用ファイザー社製です。  
※最新の情報は、市ホームページまたは市コールセンターでご確認ください。

### 個別接種

- 市予約システム、市コールセンター、または一部医療機関で直接予約してください。
- 実施医療機関一覧は、市ホームページをご確認いただくか、市コールセンターへお問い合わせください。
  - かかりつけ医をお持ちの人は、かかりつけ医での接種をご検討ください。

### 市からのお願い

- 本市へ転入された人は、転入前の接種記録が確認できないため接種券発行の申請が必要です。
- 「新型コロナワクチン接種証明書」は、申請が増加しているため発行まで1週間以上かかる場合があります。余裕をもって申請してください。

お問い合わせ  
市内での接種予約

市コールセンター  
☎050-5526-1151  
(毎日8:30~17:00)

市予約システム ▶

### ●体調不良時に備えて、早めの対応を!

発熱などの体調不良時に備え、あらかじめ薬局などで新型コロナウイルスの検査キットや解熱薬などを購入し、自己検査やセルフケアの準備をお願いします。また、食料品や経口補水液、生活必需品の備蓄もお願いします。  
※検査キットは、「研究用」ではなく国が承認した「医療用」もしくは「第1類医薬品」のキットをお選びください。  
※検査キットの使用法や陽性反応が出た場合の対応については、あらかじめ薬局などへ相談してください。

### ●引き続き基本的感染対策の徹底を!

日頃から、体温や健康状態の確認など、セルフチェックを心掛けてください。また、手洗いなどの手指衛生、換気、適切なマスクの着脱など、引き続き基本的な感染対策をお願いします。

### 県新型コロナウイルス感染症専用ダイヤル

発熱やせきなどの症状があり感染の不安のある場合や濃厚接触者に関することなどの相談は、県ダイヤルへお問い合わせください。 ☎0570-056774(24時間受付)  
一部のIP電話など、上記番号につながらない場合 ☎045-285-0536

## 災害のない 明るい新年を

☎ 警防計画課 ☎49-4435 WEBID P00507

これからの季節、寒さが厳しく暖房器具の使用が多くなり、火災発生のおそれが強まります。また、空気が乾燥しているため、火災が拡大する可能性も高くなります。  
火災を防ぐためには、日頃からの予防・対策が重要です。皆さんの命と財産を守るために、身近なことから気をつけましょう。

### 歳末火災特別警戒

市消防本部・消防署・消防団では、歳末に向けて、警戒警備体制の強化と市民の防火意識を高めるため広報活動を行います。

期間 12月26日(月)~  
31日(土)



寝たばこは絶対しない

タコ足配線はしない

家の周りに燃えやすいものを置かない

火をつけたコンロから目を離さない

### 消防出初式

消防職・団員の士気高揚を図るとともに、火災や災害のない1年を願って消防出初式を行います。

日時 1月11日(水)9:30~12:00

場所 三の丸ホール、お堀端通り

内容 式典(表彰)、部隊観閲、消防車両分列行進、幼年消防クラブ演技、はしご乗り、一斉放水、訓練礼式、消防車両展示



一斉放水のようす



# 小田原 L エール

## 女性活躍推進優良企業



☎ 人権・男女共同参画課 ☎ 33-1725

小田原Lエールは、女性の活躍推進に積極的に取り組んでいる市内の企業などを、優良企業として認定する制度です。令和3年度の認定企業を順次紹介します。



市ホームページにも掲載しています。

### 大谷社会保険労務士事務所



#### 企業コメント

当事務所は、女性従業員の割合がとても高くなっています。女性従業員が、家庭と仕事の両立を実現させるために、どのような状況でも働きやすい職場を提供できるよう努めています。具体的には、お子さんの夏休みや冬休みに合わせた週休3日制、時間単位の有給休暇制度、社内研修の実施、所定労働時間の短縮などを行っています。



女性労働者のライフステージの変化に企業が柔軟に対応していかなければ、今後の労働力不足がさらに加速すると考えています。従業員が日々成長し、豊かな人生が送れる職場づくりをしていきます。

### 文化堂印刷株式会社



#### 企業コメント

当社では、デザインなどを行う制作部門に多くの女性が所属しており、スキルを生かして活躍しています。近年では、印刷物の製造作業をする現場を希望する女性も徐々に増えているので、製造部門にも積極的に女性を採用するよう取り組んでいます。



「紙という媒体を無限の可能性を持つ製品として変化させる」という仕事の中では、あらゆる場面で多様な感性や視点が必要です。それぞれの希望や適性に合った柔軟な働き方の実現を目指し、性別にかかわらず誰もが活躍できる職場づくりを進めています。

## 小田原のデジタル化を解説

# デジタルがゆく!!

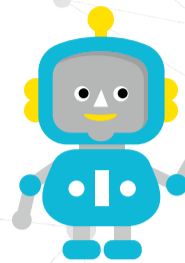

私たちの身近なところで進むデジタル化をデジタルマスター・デジタル君がご紹介!

☎ デジタルイノベーション課 ☎ 33-1733

#### デジタル君

デジタル化を進める私たちのまちに、突如現れたロボット。何やらいろいろ詳しいらしい。

## Digital4 「フリー-Wi-Fi設置」

「公共施設にフリーWi-Fiがあったら便利なのにな」と感じている人はいませんか?

市では、災害時などに市からの最新情報を入手できるように、来年3月までに公共施設や地区公民館にフリーWi-Fiを順次設置していきます。

災害時以外にも利用でき、公共施設のサービス向上につながる他、地域の会議などで地区公民館を利用する際にも無料でインターネットに接続できるようになります。



#### ◆設置予定施設

##### 【公共施設】

けやき、小田原アリーナ、各子育て支援センター、上府中公園、フラワーガーデンなど 21施設

##### 【地区公民館など】130施設

詳しくはこちらから



フリーWi-Fiの設置に加えて、来年2月からは防災アプリの運用も開始する予定だよ。  
市民の皆さんが、災害時に最新の情報を取得しやすい環境を整備し  
テルよ!

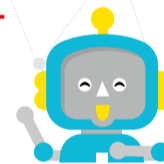

▲デジタル化の取り組みはこちらから



## お城だけじゃない! 小田原・文化財巡り

小田原には、さまざまな時代のさまざまな文化財があります。魅力あふれる文化財を12話にわたり紹介します。

### 第8話

## 勝福寺の大イチョウ・ 上輩寺の乳イチョウ

☎ 文化財課 ☎ 33-1717 WEB ID P03851/P03859

#### 要チェック!!

イチョウには雄と雌があり、種子であるギンナンをつけるのは雌木のみで、雌木は雄木に比べ葉が小さく、葉の先端部に浅い刻みのあるものが多いという特徴があります。今回紹介した勝福寺のものは雄木、上輩寺のものは雌木です。

#### 発売中

### ガイドブック 小田原の文化財

21年ぶりにリニューアル!

WEB ID P33583

【価格】1,100円(220ページ)



P147,153で  
もっと詳しく!

イチョウは国内の街路樹の中で最も多い樹種で、神社やお寺の境内でもよく見ることができます。市内では、巨木のイチョウが多く見られますが、その中でも勝福寺(飯泉1161)のイチョウは目通り幹囲(人間の目の高さで計る幹回りの寸法)が7.5mもあり、県内最大級の大きさを誇ります。高さは約30mあり、樹齢は約700年と推定されています。



▲上輩寺の乳イチョウの乳柱

市内でこれに次ぐものは、上輩寺(酒匂2-44-27)にあるイチョウで、目通り幹囲が5mあり、樹齢は約400~600年と推定されます。上輩寺のイチョウは、「乳柱」と呼ばれる、こぶのようなものが多いのが特徴です。大小合わせて100本以上の乳柱があり、中には1mを超えるものが20本もあります。このように乳柱が多いものは「乳イチョウ」と呼ばれています。



▲勝福寺の大イチョウ



▲上輩寺の乳イチョウ

なお、勝福寺のイチョウは県の天然記念物、上輩寺のイチョウは市の天然記念物に指定されています。

# サンタがまちにやってくる!? クリスマスイベント特集

市内各地で音楽イベントやリース作りなど、クリスマスシーズンを楽しく彩るイベントが開催されます。心温まるひとときを過ごしましょう!

## フラワーガーデン

### フラワーガーデンのクリスマスフェスタ

申込 フラワーガーデン ☎34-2814

リース作りや針葉樹のミニツリー作りなど、イベントが盛りだくさんです。

期間 12月3日(土)～12月18日(日)

#### 【コニファーのミニツリー作り】

約30cmのコニファーに木の実や造花、オーナメントを飾り付け、かわいいミニツリーを作ります。

日時 12月4日(日)・10日(土)11:00～11:45 費用 500円

定員 各日10人・申込先着順

#### 【X'masリース作り】

コニファーやヒイラギなどの園内の植物や松ぼっくりを利用し、クリスマスリースを作成します

日時 12月4日(日)・10日(土)13:30～14:15 費用 400円

定員 各日10人・申込先着順

#### 【サンタさんがやってくる!】

サンタさんに元気にあいさつしてプレゼントをもらおう!

日時 12月17日(土)・18日(日)13:00～

対象 小学生以下各日30人・申込先着順

〈共通〉

申込 電話で



## マロニエ

### クリスマスチャリティコンサート

申込 マロニエ ☎47-1515

ホルンとピアノによるクリスマスソングを中心とした演奏会です。会場では豪雨災害義援金募金を受け付けます。

日時 12月17日(土)14:00～15:00 場所 3階集会室301

対象 小学生以上50人・申込先着順

出演 都築紘子さん(ホルン)、宮内未希さん(ピアノ)

申込 直接または電話で

## 小田原駅東口図書館

### 図書館クリスマス音楽会

申込 小田原駅東口図書館 ☎20-5577

クリスマスに関連した本の朗読と、ヴァイオリンによる演奏会です。

日時 12月25日(日)14:00～15:00

定員 20人・申込先着順

出演 蒲生さやかさん(ヴァイオリン)  
宮内未希さん(ピアノ)  
声の万華鏡(朗読)

申込 12月13日(火)9:00から、  
直接または電話で



▲蒲生さやかさん ▲宮内未希さん

## 三の丸ホール

### 小田原少年少女合唱隊 クリスマスコンサート

日時 12月18日(日)14:00～ 場所 大ホール 費用 1,500円

申込 三の丸ホールまたはハルネ街かど案内所に直接

## UMECO関連イベント

うめこ UMECO ☎24-6611

市民活動団体によるワークショップや展示パフォーマンスです。

### ガールスカウトとクリスマス会

日時 12月11日(日)10:00～15:00

共催 ガールスカウト神奈川県第13団

### ティディベア クリスマス展

期間 12月13日(火)～26日(月)

共催 ミモザ

### クリスマスフェスティバル

日時 12月25日(日)11:00～15:00

場所 フレスポ小田原シティーモール  
南館1階エントランス



# 世界が憧れるまち“小田原”

## カーボンニュートラル実現へ着々と

### 脱炭素先行地域に選定

このたび本市は、国が募集する脱炭素の早期実現を目指すモデル地域「脱炭素先行地域」に選ばれました。全国で46自治体、神奈川県内では横浜市、川崎市に次ぐ選定です。すでに獲得した「脱炭素化に係る重点対策加速化事業への交付金」と併せての獲得は、札幌市、京都市、本市の3市のみです。

本市は2050年のカーボンニュートラルの実現を掲げ、これまでに数々のモデル事業を全国に先駆けて実施しており、この10月には、新たな気候変動対策計画を定めるなど、一層の推進を図る中での選定に大きな期待を感じています。

### 全国に先駆ける独自の再エネ導入が評価

本市の取り組みが全国から高く評価されている点は、再エネの導入を単に太陽光発電を導入するといった“点”で捉えるのではなく、蓄電池や電気自動車(EV)な

ど電気を蓄える仕組みも併せ、効率的にエネルギーを活用するという“面”で捉えているところでしょう。

そして今後の取り組みでは、送配電事業者との公民連携により、電気を「創る」「使う」「蓄える」これに「運ぶ」を加え、一段階新しいステージに進みます。

### 脱炭素社会へのチャレンジはいわば“成長戦略”

こうした脱炭素社会へのチャレンジは、より効率的かつ持続可能な社会の実現に向けた地域の成長戦略です。

例えば、EVの充電時間は市内各所で充電ができるようになることで商圏への新たな人の流れを生み出す、新たな商機になるでしょう。そして、高まる再エネの調達ニーズや、再エネの変動を吸収するための蓄電池・EVの重要性も、地域の資源に新たな価値・活用方法を付加することにつながるでしょう。

今後交付金を活用しながら、「世界が憧れるまち“小田原”」の実現に向け、より一層加速してまいります。



市ホームページや動画配信では、より詳しい情報をお知らせしています。



小田原市長  
守屋 輝彦





●市ホームページのサイト内検索にIDを入力し検索すると、詳しい内容がご覧になれます。

- ID日時 期期間 時時間 場場所 内内容 対対象 定定員
費用(記載のないものは無料) 持持ち物 出出演 任任期 選選考
額支給額・謝礼 講講師 申申し込み(期限があるものは必着)
Eメール ホームページ 主主催 関関係課 問問い合わせ

- 募集記事で、定員制・申込先着順のものについては、記載がない限り申込開始日は12月12日(月)からとします。
●担当部署名の前に「申込」とある場合は、電話で申し込みができます。市外局番がないものは(0465)です。
●市役所への郵便物は、記事に指定がある場合を除き、「〒250-8555 小田原市〇〇課(室)」で届きます。

公式ツイッターもチェック! @Odawara\_City



おだわらいふが変わりました!

広報広聴室 ☎33-1261

- おだわらいふ部分が抜き取れるようになりました(今月は特集も挟み込まれています)。
●毎号掲載している各種相談の一覧、子育て支援センターのイベント、休日・夜間診療カレンダーは、おだわらいふの最終ページにまとめました。



お知らせ

マイナンバーカード出張申請

ID P32243 戸籍住民課 ☎33-1384
マイナンバーカードの申請を市施設や商業施設で受け付けます。顔写真を市職員が無料で撮影し、5分程度で完了します。申請には、カードに設定する2種類の暗証番号(数字のみ4文字のもの、大文字アルファベットと数字を混ぜた6~16文字のもの)が必要です。
※カードの交付は、申請から2か月程度かかります。

Table with 2 columns: 日時 (Date/Time) and 場所 (Location). It lists 5 dates from Dec 4 to Dec 24 with corresponding locations like 'ケーズデンキ 小田原店' and 'エディオン ダイナシティ 小田原店'.

持マイナンバー通知カード、国から送られているマイナンバーカード交付申請書、本人確認書類(運転免許証、身体障害者手帳、パスポートなど2点以上)

- ①⑤ 予約不要
②~④ 各日2日前までに、予約専用ホームページまたは平日の9:00~13:00、14:00~17:00に予約専用電話(☎33-1685)で



▲予約専用ホームページ



郷土文化館・松永記念館 臨時休館

ID P34130 郷土文化館 ☎23-1377
所蔵資料の整理作業などのため、閉室・休館します。

- 郷土文化館(休館)
期12月12日(月)~1月3日(火)
●松永記念館
●休館
期12月12日(月)~1月3日(火)
●展示室閉室(その他は見学可)
期1月4日(水)~3月31日(金)

インボイス制度説明会

ID P34797 申込小田原税務署 ☎35-4511(代)

消費税の適格請求書等保存方式(インボイス制度)は、全ての事業者に影響する可能性があり、制度の理解が大切です。制度の仕組みや申請手続きなどについて説明します。

- ①消費税の申告をしている人(課税事業者)向け
①12月9日(金)10:00~11:30
②12月16日(金)16:00~16:30
③1月17日(火)16:00~16:30
④2月7日(火)15:40~16:10
⑤2月9日(木)16:00~16:30
⑥3月22日(水)16:00~16:30
⑦3月24日(金)16:00~16:30
場①小田原税務署3階会議室
②~⑦UMECO

- ②消費税の仕組みから知りたい人(免税事業者)向け
①12月9日(金)13:15~14:45、15:15~16:45
場小田原税務署3階会議室

- ①② 共通
定各回30人程度・事前申込制
甲各回前日までに、電話で(音声ガイダンスに沿って「2」を選択)
※当日も空きがあれば参加可
関市税総務課

軽自動車の手続きがスムーズに!

ID P34899 市税総務課 ☎33-1343
1月から、新車購入時の軽自動車保有関係手続きが、パソコンからインターネットでできるようになります。これにより、検査の申請、各種手数料などの納付がワンストップで行えます。
また、納税確認が電子化されるため、軽自動車の継続検査(車検)時に提示が必要だった継続検査用の納税証明書は、原則省略できるようになります。

軽自動車やバイクの住所変更

ID P01897 市税総務課 ☎33-1343
市内に転入または市内で転居した人は、必ず軽自動車やバイクの住所変更手続きをしてください。

- 軽二輪車・二輪の小型自動車
神奈川運輸支局湘南自動車検査登録事務所(☎050-5540-2038)
●軽四輪自動車
軽自動車検査協会神奈川事務所湘南支所(☎050-3816-3119)
●原動機付自転車・小型特殊自動車
市役所2階市税総務課

固定資産(土地・建物)の変更

ID P18577 資産税課 ☎33-1365
年の途中で売買などにより土地や建物の所有者が替わった場合でも、固定資産税はその年の1月1日時点での所有者に1年度分が課税されます。
また、次の場合は、次年度の税額が変わる可能性がありますので、ご連絡ください。
●土地・建物の使い方を変更した場合
例)「畑」から「駐車場」に変更、「店舗」から「住宅」に変更など
●建物(車庫や物置を含む)を取り壊した場合、または増築した場合

事業主の人へ 固定資産税「償却資産」の申告を

ID P28014 資産税課 ☎33-1362
事業のために用いる機械・器具・備品(事務所の机、椅子、棚、パソコン)や外構工事(舗装路面、緑化施設)などは「償却資産」に該当し、固定資産税の対象です。工場、店舗、飲食店、不動産貸付業、医療機関、薬局、売電業など、全ての事業主は、毎年1月末までに「償却資産」の申告が必要です。
これまで未申告だった事業主からの申告は随時受け付けていますので、ご相談ください。
※申告は、電子申告サービス「eLTAX」でも受け付けています。



eLTAX

新型コロナウイルス感染症にかかる国民健康保険料の減免

ID P29578 保険課 ☎33-1834
次の世帯に該当する場合は、申請に基づき、国民健康保険料の減免を受けられる可能性があります。

- 対①新型コロナウイルス感染症により、主たる生計維持者が死亡または重篤な傷病を負った世帯
②新型コロナウイルス感染症の影響により、主たる生計維持者の収入の減少が見込まれ、一定の要件を満たす世帯
※減免対象とならない収入もあります。

年金受給者・被保険者が亡くなったとき

ID P01817 保険課 ☎33-1867

- 年金受給者が亡くなったとき
生計を同じくしていた遺族に、未支給年金や、遺族基礎年金、寡婦年金または死亡一時金(老齢(障害)基礎年金以外の年金を受給していた場合)が支給される場合があります。未支給年金については、受給していた年金の種別により手続き先が異なりますので、窓口でお問い合わせください。
●年金被保険者が亡くなったとき
生計を同じくしていた遺族に、死亡一時金(老齢(障害)基礎年金を受給していた人を除く)、遺族基礎年金または寡婦年金が支給される場合があります。
※死亡一時金、遺族基礎年金、寡婦年金は加入期間や納付期間など受給するために必要な条件があります。亡くなった人に厚生年金加入期間があり、遺族厚生年金が支給される場合の手続き先は小田原年金事務所(☎22-1391)です。

保険料の納付

- ID P25264
①③ 保険課 ☎33-1834
② 高齢介護課 ☎33-1840

次の保険料の納期限は1月4日(水)です。期限までに納めてください。

- ①国民健康保険料第7期
②介護保険料第7期
③後期高齢者医療保険料第6期
口座振替をご利用の方は、12月30日(金)に引き落とされますので、ご注意ください。

## お知らせ

### 公的年金等受給者の源泉徴収票

ID P27592 **ねんきんダイヤル**  
☎0570-05-1165

1月中旬以降、日本年金機構から令和4年分の源泉徴収票が順次送られます。対象は、国民年金、厚生年金のうち老齢年金受給者です。  
※退職共済年金と企業年金受給者は、それぞれ加入の年金組合にお問い合わせください。

☎保険課

### 保険料「納付済額のお知らせ」の送付

ID P03448 **保険課** ☎33-1832  
ID P11445 **高齢介護課** ☎33-1840

令和4年分の国民健康保険料・介護保険料・後期高齢者医療保険料の「納付済額のお知らせ」を、1月23日(月)に送ります。  
確定申告や市県民税申告のときに、社会保険料控除の金額の確認に利用できます(添付は必要ありません)。  
※家族などの保険料を納めた場合は、実際に納めた人が申告できます。  
※全額特別徴収(年金からの天引き)の場合は、年金支払者から届く「公的年金等の源泉徴収票」をご利用ください。

### 年末の交通事故防止運動

ID P34827 **地域安全課** ☎33-1396  
パトカーや白バイの乗車体験の他、交通事故防止に向けた啓発を行います。  
☎12月18日(日)10:00~16:00  
☎フレスポ小田原シティーモール 南館1階屋外スペース 他

### 立地適正化計画改定に係る説明会

ID P21568 **都市政策課** ☎33-1307  
水防法の改正や高潮浸水想定区域の指定に伴う居住誘導区域の変更と、新たに追加する防災指針について説明します。  
☎①12月19日(月)19:00~20:00  
②12月22日(木)14:00~15:00  
☎①けやき2階大会議室  
②マロニエ2階集会室202

### 父子家庭援護事業

**社会福祉協議会** ☎35-4000  
共同募金事業の一つとして、5歳から18歳までの子を養育している父子家庭に、対象児童1人につき5,000円分の図書カードを贈呈しています。  
☎市内在住で、平成16年4月2日~29年4月1日生まれの子を養育している父子家庭  
☎社会福祉協議会に電話(平日8:30~17:15、12月29日(木)~1月3日(火)を除く)で連絡後、1月13日(金)までに、申請書を郵送で ☎福祉政策課

### としょかんお楽しみぶくろ

ID P19392 **中央図書館(かもめ)**  
☎49-7800

本の楽しさを知ってもらうため、「お楽しみぶくろ」に本を詰めました。中身は借りてからの楽しみです。  
幼児向け、児童向けの他、一般(中学生含む)向けも用意しています。  
☎12月10日(土)~なくなり次第終了  
☎中央図書館(かもめ)  
※1回の貸し出しは、1人1セット

### 市図書館を使った調べる学習コンクール入賞作品

ID P34778 **中央図書館(かもめ)**  
☎49-7800

市内小学校の児童から41点の作品が寄せられ、9点の入賞作品が決定しました。中央図書館(かもめ)の児童コーナーで、入賞作品の複製を展示します。(敬称略)

- 市長賞**  
赤松宥李(芦子小4年)
  - 教育長賞**  
高橋堯(矢作小4年)
  - 図書館長賞**  
横田光琉(千代小6年)
  - 奨励賞**  
矢作みそ研究グループ(小久茜、木寺誓、大竹小暖 矢作小6年)、  
柳下あんじ(千代小6年)
- ※その他、佳作4点

### 令和5年度幼児教育・保育の無償化の認定申請

ID P32593 **保育課** ☎33-1451

12月1日(木)から、認可外保育施設などの利用に関する無償化の認定申請を受け付けます。認定を受けることで、対象サービスの利用料が上限額まで無償になります。

#### ☎対象者と無償化上限額

- 3~5歳の子どもは月額3.7万円
- 0~2歳の住民税非課税世帯の子どもは月額4.2万円

#### 対象サービス

- 認可外保育施設
- 一時預かり事業
- 病児・病後児保育事業
- ファミリー・サポート・センター事業

☎幼稚園、保育所、認定こども園などを利用できていない人  
※保護者に「保育を必要とする事由」が必要です。

☎市役所5階保育課に直接

※幼稚園の利用に係る無償化の認定申請は、各施設で受け付けています。  
※申請日から前の日付に遡っての認定はできません。



## 年末年始の市役所業務

ID P30599 **職員課** ☎33-1241

12月29日(木)~1月3日(火)は、市の一般業務はお休みします。現在、火曜日に実施している19:00までの窓口延長サービス(市役所2階の戸籍住民課、市税総務課、資産税課、保険課で実施)は、12月27日(火)まで行い、1月10日(火)から再開します。  
市の施設などの休業日は、③ページをご覧ください。ご不明な点は、事前にお問い合わせください。

### 戸籍・住民票関係

#### ●戸籍に関する届け出(出生・婚姻など)

休みの間は、守衛室(市役所1階)で終日受け付けます。

※死亡届の受付時間は、8:30~17:00です。

☎守衛室 ☎33-1822

#### ●土・日曜日の住民票の写しなどの交付

年末の土・日曜日は次の日程で取り扱います。

なお、証明書コンビニ交付サービスと郵便局交付サービスは、12月28日(水)までです。

☎12月24日(土)・25日(日)

☎マロニエ住民窓口、  
アークロード市民窓口

※戸籍謄抄本、マイナンバーカードなどの交付はできません。

※戸籍の附票、身分証明書または税証明の交付を希望される場合は、12月23日(金)の15:00までに、戸籍住民課または資産税課にご連絡ください。

☎戸籍の附票など

戸籍住民課 ☎33-1386

税証明 資産税課 ☎33-1361

### 水道

#### ●水道の修理

☎(株)小田原水道サービスセンター  
☎42-2882

#### ●転出精算、水道料金の納付など

ID P23907  
☎上下水道局料金センター

☎41-1211

取り扱いは12月28日(水)まで行い、1月4日(水)から再開します。

※12月29日(木)~1月3日(火)は、インターネットによる受け付けのみとなり、電話による転出精算などの手続きはできません。

詳しくは、上下水道局料金センターに電話または市ホームページでご確認ください。

※水道料金の納付は、バーコードの印字がある納付書であれば、年末年始でもコンビニエンスストアで納付できます(納期限の過ぎた納付書は除く)。

※橘地区は、県営水道お客さまコールセンター(☎0570-00-5959)にお問い合わせください。

### 納付窓口

市役所2階の公金収納窓口は12月28日(水)16:00まで業務を行い、1月4日(水)から再開します。市税などの収納は、次の金融機関で12月30日(金)まで取り扱います。

- 横浜銀行 ●スルガ銀行 ●さがみ信用金庫 ●りそな銀行
- 静岡銀行 ●三井住友銀行 ●静岡中央銀行 ●三井住友信託銀行
- 中南信用金庫 ●中央労働金庫 ●中栄信用金庫

●かながわ西湘農業協同組合 ●小田原第一信用組合 ●ゆうちょ銀行・郵便局  
※市税や国民健康保険料、保育所保育料、学校給食費は、バーコードの印字がある納付書であれば、年末年始でもコンビニエンスストア、スマートフォンアプリの他、情報端末(MMK)が設置されているスーパーマーケットやドラッグストアなどで納付できます。

### ごみ収集など

#### ●「燃せる」ごみの収集

月・木曜日の収集地区は12月29日(木)まで行い、1月5日(木)から再開します。  
火・金曜日の収集地区は12月30日(金)まで行い、1月6日(金)から再開します。  
※その他のごみの収集は、「ごみと資源の収集日カレンダー」でご確認ください。  
※年末年始は通常収集している時間と異なる場合があります。ごみは必ず8:30までに出してください。

#### ●大型ごみの電話受付と収集

12月28日(水)まで行い、1月4日(水)から再開します。年内の収集依頼は大変混み合います。お早めに電話予約をしてください。

#### ●ごみの持ち込み

12月28日(水)までは通常どおり、29日(木)と30日(金)は15:00までの受け付けです。1月4日(水)から再開します。なお、廃木材の持ち込みは、12月23日(金)まで行い、1月4日(水)から再開します(大量の場合は、事前に予約してください)。

#### ●犬猫などの死体処理 1月1日(祝)は行いません。

☎環境事業センター

大型ごみ ☎32-1153 ごみの持ち込み ☎34-7325 犬猫などの死体処理 ☎34-7366

(×は休み)

施設など	日程など	12月										1月						問い合わせ先		
		23 (金)	24 (土)	25 (日)	26 (月)	27 (火)	28 (水)	29 (木)	30 (金)	31 (土)	1 (祝)	2 (休)	3 (火)	4 (水)	5 (木)	6 (金)	担当	電話番号		
戸籍・住民票関係	戸籍住民課、いずみ住民窓口、こゆるぎ住民窓口		×	×				×	×	×	×	×	×				戸籍住民課	☎33-1386		
	マロニエ住民窓口、アークロード市民窓口							×	×	×	×	×	×							
水道料金/下水道使用料	上下水道局料金センター							×	×	×	×	×	×				上下水道局料金センター	☎41-1211		
納付窓口	市役所の指定金融機関派出所		×	×				×	×	×	×	×	×				出納室	☎33-1635		
ごみ・し尿	ごみの持ち込み		×	×					×	×	×	×	×				環境事業センター	☎34-7325		
	し尿収集		×	×					×	×	×	×	×				小田原衛生公社	☎35-3224		
医療関係	保健センター(休日・夜間急患診療所は8ページ参照)		×	×					×	×	×	×	×				保健センター	☎47-1231		
	市立病院		×	×					×	×	×	×	×				市立病院	☎34-3175		
	片浦診療所		×	×		×			×	×	×	×	×		×		片浦診療所	☎29-0012		
タウンセンター	川東タウンセンターマロニエ				×		×	×	×	×	×	×	×				マロニエ	☎47-1515		
	城北タウンセンターいずみ				×		×	×	×	×	×	×	×				いずみ	☎37-9111		
	橘タウンセンターこゆるぎ				×		×	×	×	×	×	×	×				こゆるぎ	☎43-0200		
文化教育施設	小田原三の丸ホール							×	×	×	×	×	×				三の丸ホール	☎20-4152		
	旧松本剛吉別邸				×		×	×	×	×	×	×	×				旧松本剛吉別邸	☎20-5693		
	皆春荘				×		×	×	×	×	×	×	×				皆春荘	☎20-5485		
	生涯学習センターけやき				×		×	×	×	×	×	×	×				けやき	☎35-5300		
	生涯学習センター国府津学習館				×		×	×	×	×	×	×	×				国府津学習館	☎48-2035		
	郷土文化館(1ページ参照)	×	×	×	×	×	×	×	×	×	×	×	×				郷土文化館	☎23-1377		
	郷土文化館分館松永記念館(1ページ参照)	×	×	×	×	×	×	×	×	×	×	×	×							
	尊徳記念館 ※1								×	×	×	×	×	×				尊徳記念館	☎36-2381	
	中央図書館(かもめ)				×		×	×	×	×	×	×	×				中央図書館(かもめ)	☎49-7800		
	小田原駅東口図書館				×		×	×	×	×	×	×	×				小田原駅東口図書館	☎20-5577		
	マロニエ図書室				×		×	×	×	×	×	×	×	×			マロニエ図書室	☎47-1515		
	いずみ図書コーナー				×		×	×	×	×	×	×	×				いずみ図書コーナー	☎37-9111		
	こゆるぎ図書コーナー				×		×	×	×	×	×	×	×				こゆるぎ図書コーナー	☎43-0200		
小田原文学館				×		×	×	×	×	×	×	×				小田原文学館	☎22-9881			
スポーツ施設・公園・レクリエーション	小田原アリーナ				×		×	×	×	×	×	×	×				小田原アリーナ	☎38-1144		
	小田原テニスガーデン						×	×	×	×	×	×	×							
	城山陸上競技場						×	×	×	×	×	×	×							
	城山庭球場				×		×	×	×	×	×	×	×							
	小峰庭球場						×	×	×	×	×	×	×							
	酒匂川スポーツ広場						×	×	×	×	×	×	×							
	鴨宮運動広場						×	×	×	×	×	×	×							
	関東学院大学グラウンド						×	×	×	×	×	×	×							
	城内弓道場				×		×	×	×	×	×	×	×							
	小田原球場(6ページ参照)、上府中スポーツ広場				×		×	×	×	×	×	×	×						小田原球場(上府中公園)	☎42-5511
	小田原スポーツ会館				×		×	×	×	×	×	×	×						スポーツ会館	☎23-2465
	酒匂川左岸サイクリング場							×	×	×	×	×	×						(一財)小田原市事業協会	☎23-4470
	小田原市いこいの森								×	×	×	×	×		×				いこいの森	☎24-3785
小田原フラワーガーデン				×			×	×	×	×	×	×				フラワーガーデン	☎34-2814			
小田原こどもの森公園わんぱくらんど				×		×	×	×	×	×	×	×				わんぱくらんど	☎24-3189			
観光施設	天守閣										×						天守閣	☎22-3818		
	常盤木門「SAMURAI館」、歴史見聞館「NINJA館」										×	×								
	こども遊園地										×	×					こども遊園地	☎22-3417		
	観光交流センター									×	×	×	×				観光交流センター	☎46-8403		
	小田原駅観光案内所																観光協会	☎20-4192		
	早川臨時観光案内所	×			×	×	×	×	×	×	×	×	×	×	×	×	小田原ガイド協会	☎22-8800		
	レンタサイクル「ぐるりん小田原」				×	×	×	×	×	×	×	×	×	×	×	×				
	小田原駅東口駐車場											×	×							
	早川臨時観光案内所	×			×	×	×	×	×	×	×	×	×	×	×	×				
	観光交流センター										×	×	×	×						
小田原宿観光回遊バス うめまる号	×	×	×	×	×	×	×	×	×	×	×	×	×	×	×	箱根登山バス	☎35-1271			
小田原宿なりわい交流館											×					なりわい交流館	☎20-0515			
漁港の駅 TOTOCO小田原 ※2																漁港の駅 TOTOCO小田原	☎20-6336			
市民活動・集会施設	おだわら市民交流センターUMECO									×	×	×	×	×	×		UMECO	☎24-6611		
	梅の里センター									×	×	×	×	×	×		梅の里センター	☎42-5321		
	曾我みのり館									×	×	×	×	×	×		曾我みのり館	☎42-5320		
	コミュニティホールかるがも				×			×	×	×	×	×	×				コミュニティホールかるがも	☎47-0575		
	多古しらさぎ会館				×			×	×	×	×	×	×				多古しらさぎ会館	☎35-0174		
	国府津駅自転車駐車場併設会議室									×	×	×	×	×	×		国府津駅自転車駐車場管理窓口	☎20-5408		
福祉施設	社会福祉センター				×				×	×	×	×	×	×	×		社会福祉センター	☎34-3225		
	生きがいふれあいセンターいそしぎ									×	×	×	×	×	×		いそしぎ	☎49-2330		
	前羽福祉館				×				×	×	×	×	×	×	×		福祉政策課	☎33-1863		
	下中老人憩の家									×	×	×	×	×	×					
子育て支援施設	子育て支援センター	マロニエ		×	×			×	×	×	×	×	×	×	×		マロニエ子育て支援センター	☎48-8698		
		おだびよ				×		×	×	×	×	×	×	×			おだびよ子育て支援センター	☎20-5155		
		いずみ				×	×	×	×	×	×	×	×	×			いずみ子育て支援センター	☎37-9077		
		こゆるぎ		×	×	×		×	×	×	×	×	×	×	×		こゆるぎ子育て支援センター	☎43-0251		
	ファミリーサポートセンター		×	×			×	×	×	×	×	×	×				ファミリーサポートセンター	☎070-1396-1537		
	児童プラザラッコ				×		×	×	×	×	×	×	×				マロニエ子育て支援センター	☎48-8698		
	子育て世代包括支援センター はっぴい		×	×				×	×	×	×	×	×				健康づくり課	☎47-0844		
おだわら子ども若者教育支援センター はーもにい		×	×					×	×	×	×	×				子ども青少年支援課	☎46-6763			
駐輪場など	駐輪場																地域安全課	☎33-1396		
	東町自転車等保管場所				×				×	×	×	×	×				保管場所	☎35-0850		
その他の施設	斎場				×					×	×	×	×		×		斎場	☎34-4909		
	小田原競輪場(車券発売、払戻金支払い) ※3									×	×	×	×				小田原競輪場	☎23-1101		
	ハルネ小田原 ※4										×						ハルネ小田原(街かど案内所)	☎23-1150		

※1 尊徳記念館 12月26日(月)は、図書室はお休みです。  
 ※2 漁港の駅 TOTOCO小田原 年中無休です。多目的室は、12月24日(土)～1月4日(水)は終日利用できません。  
 ※3 小田原競輪場 競輪開催関係は、6ページの月例イベントをご覧ください。選手宿舎「サンサンビルズ小田原」の一般供用は休止中です。  
 ※4 ハルネ小田原 地下歩道は、通常どおり6:00～22:30まで通行できます。

## お知らせ

### ドッグラン

ID P33915 環境保護課 ☎33-1481  
犬の飼い方マナー向上のために、試行でドッグランを開設しています。  
■12月10日(土)10:00~15:00  
※荒天時は、12月11日(日)に延期  
場 上府中公園多目的広場  
持 狂犬病予防注射済票(令和3年度または令和4年度のもの)、誓約書  
※事前申込は不要ですが、利用条件があるため、市ホームページを確認してからお越しください。

### 令和5年はたちのつどい

ID P34777 青少年課 ☎33-1723  
20歳を迎える皆さん、おめでとうございます。皆さんの将来を祝い、はたちのつどいを開催します。  
■1月9日(祝)  
①10:30~11:00(受付10:00~)  
川西地区(城山、白鷗、白山、城南、泉、城北中学校区)  
②13:00~13:30(受付12:30~)  
川東地区(鴨宮、千代、国府津、酒匂、橘中学校区)  
場 三の丸ホール大ホール  
対 平成14年4月2日~15年4月1日生まれの人  
※民法改正により、成年年齢が18歳になりましたが、市では20歳の人を対象に開催します。

### 小田原Lエール認定企業決定

ID P30744 人権・男女共同参画課 ☎33-1725  
「小田原Lエール」は、女性の活躍推進に積極的に取り組んでいる市内企業などを認定する市独自の制度です。令和4年度は新たに20社が認定され、合計で73社となりました。

#### 令和4年度認定企業

- ゴールドステージ** 11社  
(株)みずほ銀行小田原支店、湘南ステーションビル(株)ラスカ小田原店、みずほ証券(株)小田原支店、野村證券(株)小田原支店、(株)オーディーシー、伊豆箱根交通(株)小田原営業所、(株)小田急リゾート、(株)ジェイコム湘南・神奈川西湘局、第一生命保険(株)小田原第一営業オフィス・小田原第三営業オフィス・鴨宮営業オフィス
- シルバーステージ** 4社  
(株)ライフスタイルラボ、第一環境(株)小田原営業所、とんかつ和豚、ヒルトン小田原リゾート&スパ
- ブロンズステージ** 5社  
小田原紙器工業(株)、くすのき薬局(株)、FM小田原(株)、(有)おむろ・アカデミー、ヤブタ塗料(株)

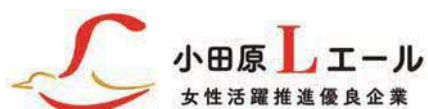

### 久野霊園行き 直通路線バスの運行(12月)

伊豆箱根バス(株) ☎34-0333  
ID P29394 みどり公園課 ☎33-1583  
年末のお参りに合わせて、小田原駅から久野霊園内各停留所にバスが運行されます。  
■12月28日(水)  
**発車場所と時刻**  

小田原駅西口4番	久野霊園
9:00	10:20
11:00	12:20

  
費(片道)大人370円、小人190円  
(霊園内各停留所間)大人200円、小人100円  
※10月1日より運賃が改定されました。  
※天候により運行を休止する場合があります。運行状況はバス会社にお問い合わせください。

## 募集

### 基準緩和型サービス従事者研修

ID P34832 甲込 高齢介護課 ☎33-1876  
研修の修了者は、介護予防・日常生活支援総合事業の基準を緩和したサービスに従事できます。  
■12月19日(月)9:30~17:45  
場 けやき3階視聴覚室  
定 10人・申込先着順  
申 12月14日(水)までに、直接または電話で

### 中高年のパソコン講座(Windows)

シルバー人材センター ☎49-2333  
①**文書作成、表計算コース**  
■2月3日~3月24日の毎週金曜日 9:45~11:45(全8回)  
②**各自の習得したい課題コース**  
■2月10日・24日、3月10日・24日の金曜日9:45~11:45(全4回)  
③**はがきコース**  
■2月15日(水)10:00~15:00  
④**インターネットコース**  
■3月1日(水)10:00~15:00  
⑤**画像処理コース**  
■3月8日(水)10:00~15:00  
①~⑤**共通**  
場 いそしぎ  
対 市内在住の人(初心者歓迎)  
②Word/Excelを習得済みの人  
③「筆ぐるめ」(限定)インストール済みの人  
定 ①②合わせて50人程度・多数抽選  
③~⑤各15人程度・多数抽選  
(①または②と③~⑤重複可)  
費 ①12,800円 ②6,400円  
③~⑤各3,200円  
※別途教材費が必要  
申 12月15日(木)までに、シルバー人材センターに直接  
※開催日は変更することがあります。  
※1月20日(金)10:00から、いそしぎで事前説明会を開きます。  
※この他に希望するパソコン講座がありましたらご連絡ください。  
関 高齢介護課

### おだわら・はこね家族会

ID P18187 甲込 高齢介護課 ☎33-1864  
認知症の介護者同士で、介護の悩みや困り事などについて話します。  
■12月16日(金)10:00~12:00  
場 ①けやき3階視聴覚室 ②Zoom  
対 認知症の家族を介護している人や認知症の人

### 入門手話講習会

甲込 社会福祉協議会 ☎35-4000  
聴覚障がい者の理解を深めながら、挨拶など基本的な手話を学びます。  
■1月19日~2月16日の毎週木曜日 18:30~20:00(全5回)  
場 おだわら総合医療福祉会館 1階会議室AB  
対 手話初心者の人10人・申込先着順  
講 神奈川聴覚障害者総合福祉協会手話通訳者、手話サークル城の会  
関 福祉政策課

### 家族介護教室

ID P18184 甲込 高齢介護課 ☎33-1864  
在宅で介護するうえでの基礎的な知識や技術を学びます。  
■①12月20日(火)②1月30日(月) 10:00~12:00  
内 ①介護技術-排泄-  
②介護うつにならないために  
①②共通  
場 ①けやき3階視聴覚室 ②Zoom  
対 高齢者の介護をしている家族と介護に関心のある人 ①30人 ②100人・申込先着順  
申 ①前日まで ②1週間前までに、電話または市ホームページの申込フォームで ▲申込フォーム

### 認知症サポーター養成講座

ID P18188 甲込 高齢介護課 ☎33-1864  
認知症について学びましょう。  
■1月25日(水)14:00~16:00  
場 いそみ2階ホール  
対 市内在住・在勤・在学の人30人・申込先着順  
講 キャラバン・メイト  
申 前日までに、電話で

### 要約筆記入門講座

甲込 社会福祉協議会 ☎35-4000  
聴覚障がい者を支えるコミュニケーションの一つ「要約筆記」について学ぶ、ボランティア育成講座です。手書きとパソコンから選べます。  
■2月21日・28日、3月7日の火曜日 13:00~15:00(全3回)  
場 おだわら総合医療福祉会館 4階会議室2  
対 市内在住・在勤の人10人・申込先着順  
持 ノートパソコン(パソコン希望者のみ)  
講 要約筆記サークルこゆるぎ  
関 福祉政策課

### 生涯学習のための はじめてのZoom体験講座

ID P35105 甲込 生涯学習課 ☎33-1871  
これからオンライン講座に参加してみたい初心者向けです。対面で丁寧に基本操作を学べます。  
■1月14日(土)14:00~15:30  
場 けやき3階視聴覚室  
内 Zoomに参加するための基礎知識  
●ミニ講座のオンライン体験  
定 15人・申込先着順  
持 パソコン、タブレットまたはスマートフォン  
申 前日までに、直接または電話で

## パブリックコメント(市民意見)

ID P04405 広報広聴室 ☎33-1263

政策などの案と意見記入用紙は、担当課、タウンセンター、図書館などに配架する他、市ホームページに掲載します。

申 期間内に、担当課まで直接、郵送(当日消印有効)、ファクスまたは市ホームページの投稿フォームで

意見提出期間 12月15日(木)~1月13日(金)

政策などの案の題名	担当課
小田原市情報公開条例の一部改正	総務課 ☎33-1288
小田原市小児医療費助成条例等の一部改正	子育て政策課 ☎33-1453
小田原市都市公園条例及び小田原市体育施設条例の一部改正等	みどり公園課 ☎33-1582
第3次小田原市行政改革実行計画の策定	企画政策課 ☎33-1239
小田原市人権施策推進指針の改定	人権・男女共同参画課 ☎33-1725
第3次小田原市子ども読書活動推進計画の策定	図書館 ☎49-7800
第2期小田原市健康増進計画の策定	健康づくり課 ☎47-0828
第2期小田原市子ども・子育て支援事業計画の改定	子育て政策課 ☎33-1874
小田原市地域経済振興戦略ビジョンの改定	産業政策課 ☎33-1555
小田原市観光戦略ビジョンの改定	観光課 ☎33-1521
マンション管理適正化推進計画の策定	都市政策課 ☎33-1251
小田原市立地適正化計画の改定	都市政策課 ☎33-1307
小田原市空家等対策計画の改定	

## 募集

### 市民後見人養成講座(基礎研修)

県社会福祉協議会 ☎045-534-6045  
成年後見制度の一翼を担うことが期待される市民後見人を養成するための講座です。

※この講座は、成年後見人になれることを保証したり、資格を得られたりするものではありません。

#### ●基礎研修I(動画配信)全13講

期1月16日(月)~2月10日(金)

#### ●基礎研修II(集合研修)

日3月3日(金)10:00~16:30

場おだわら総合医療福祉会館4階会議室2

対市内在住で令和5年3月31日現在満25歳以上70歳以下の基礎研修I・II 全て受講が可能な人

期1月6日(金)まで

※申込方法は、下の二次元コードから説明動画を視聴してください。市民後見人として活動するまでの一連の流れも説明しています。



▲申込方法説明動画

※二次元コードを読み取れない場合は、氏名(ふりがな)・郵便番号・住所・日中連絡が取れる電話番号をメールで

☎kouken@knsyk.jp

関福祉政策課

### 普通救命講習I

ID P00490 救急課 ☎49-4441  
成人の心肺蘇生法とAEDの取り扱いについて学びます。

日①1月22日(日)9:30~12:30

②1月28日(土)9:00~12:00

場①開成町民センター(開成町延沢773)

②足柄消防署(南足柄市怒田40-1)

対中学生以上(市消防本部管内に在住・在勤・在学の人を優先)各日10人・申込先着順

期12月22日(木)から電話(平日9:00~17:00、12月29日(木)~1月3日(火)を除く)で予約後、1月5日(木)17:00までに、申請書を最寄りの消防署所に直接

### 小田原まちあるき

期小田原ガイド協会 ☎22-8800  
FAX22-8814

小暮次郎「小田原古き良き頃」第3章  
電気鉄道の路線跡を歩く(4km)

日12月15日(木)9:00~12:30頃

集合 箱根登山鉄道箱根板橋駅

対箱根板橋駅~小田原水取水口~風祭~入生田~前田橋~三枚橋~箱根湯本駅(解散)

定30人・申込先着順

費700円(資料代、保険料を含む)

持飲み物、雨具、健康保険証(写し可)、歩きやすい靴と服装、受信用のイヤホン  
※ガイドにはインカムを使用します。

期電話またはファクスで 関観光課

### 援農者育成「Re農地」活動体験教室

期農地活!片浦事務局・帰山 ☎080-4612-8420

「農」に関する知恵や技術を学び、実習している「Re農地」活動の一部が体験できます。初心者から経験者まで参加できます。

日毎週土曜日10:00~13:00

※日曜日は月相談

場根府川地内(参加者に別途お知らせ)

定5人程度・申込先着順

期毎週水曜日までに、メールで

☎kataura55sep@

gmail.com

関農政課



▲ホームページ

### 女性活躍推進講演会

ID P35114 人権・男女共同参画課 ☎33-1725

SDGsの取り組みの一つであるジェンダー平等。その重要性を理解し、企業としてどう取り組むべきかを考える講演会です。

日2月3日(金)15:00~16:45

場Zoom

対持続可能な地域を創るDE&I企業の在り方・取り組み方

期企業などのトップや管理職または内容に関心のある人80人・申込先着順

講田瀬和夫さん

(SDGパートナーズ(有)代表取締役CEO/国連フォーラム共同代表理事)



期市ホームページの申込フォームで



共催 かなテラス(県立かながわ男女共同参画センター)、小田原箱根商工会議所

### 自己理解から始める就活

期県西若者サポートステーション ☎32-4115

自分に合った仕事探しに向けて「自分を知る」ことから始めましょう。

①自分の強み・弱みがわかる「職業適性検査(GATB)」

日12月7日(水)・16日(金) 10:00~11:00

②「やりたいこと」が見つかる興味検査(レディネステスト)

日12月6日(火)・19日(月) 10:30~12:00

①②共通

場県西部地域若者サポートステーション(城山1-6-32 Sビル2F)

対15~49歳の仕事を探している人(学生不可)各回6人・申込先着順

※事前に利用者登録が必要

期各日2日前までに、電話

またはホームページの問い合わせフォームで

関子ども青少年支援課



▲問い合わせフォーム

### 小田原梅品評会出品者

ID P27560 梅の里センター ☎42-5321

天日干しで、300g以上(容器を除く)の梅干しを出品できます。出品作品は、梅の里センターに展示します。

対「普通梅干」「減塩などの工夫した梅干」の2部門

期1月4日(水)~11日(水)に、応募用紙に必要事項を書いて、梅の里センターにある容器に梅干しを入れて直接

※梅干しは希望者に返却します。

関農政課



### 環境保全講演会

ID P34906 期酒匂川水系保全協議会事務局(環境保護課内) ☎33-1481

水系の自然環境と調和共存するまちの再生について、グリーンインフラの視点から考えます。

日12月16日(金)14:00~15:30

場市役所7階大会議室

定50人・申込先着順

講飯島健太郎さん

(東京都市大学総合研究所教授)



期前日までに電話で

### おだわら環境志民ネットワークのロゴマーク

ID P35104 おだわら環境志民ネットワーク事務局(環境政策課内) ☎33-1472

小田原で環境活動に取り組む70の個人・団体・企業で構成される組織「おだわら環境志民ネットワーク」のロゴマークを募集します。採用者には、環境に関する商品や体験をプレゼントします。



▲ホームページ

採用されたロゴマークは、広報活動や催事などで活用されます。

期1月12日(木)までに、市ホームページの応募用紙に書いて、市役所4階環境政策課に直接、郵送またはメールで

☎oecn.logo@gmail.com

## 相談

### 就活なんでも相談

ID P02230 期産業政策課 ☎33-1514

就職活動の悩みや不安に、キャリアカウンセラーが助言します。応募書類の添削や、面接の練習もできます。

※求人紹介はしません。

日①1月27日(金)②2月24日(金)

10:00~、11:00~、13:00~、

14:00~、15:00~、16:00~

場市役所4階産業政策課

対39歳以下の人各回1人・申込先着順

期①12月23日(金)②1月27日(金)から、直接または電話で

## スマホ教室

ID P32503 デジタルイノベーション課 ☎33-1733

### ●市内の携帯販売事業者4社の協力による講習

日にち	場所	講座1 13:30~14:30	講座2 15:00~16:00
12月22日(木)	けやき	基本1	基本2
27日(火)	マロニエ	基本1	基本2
1月 11日(水)	いずみ	入門1	入門2
17日(火)	こゆるぎ	入門1	入門2
26日(木)	マロニエ	初	入門1
31日(火)	梅の里センター	基本1	基本2
2月 6日(月)	イノベーションラボ	基本1	行政

初 スマホを持っていない人限定 基本1 動画、音声操作など  
入門1 電話、メールなど 基本2 防災アプリ、テレビ、ラジオなど  
入門2 地図、カメラなど 行政 マイナンバーカード申請サポート

対市内在住の人各講座8人・申込先着順

期12月12日(月)9:00から、電話または申込フォームで

### ●事業者店舗でも開催(ご利用の携帯会社に関係なく参加できます)

●ドコモショップ小田原東店 ☎49-8881

日1月20日(金)、2月7日(火)10:30~11:30、12:30~13:30

●ジェイコム湘南・神奈川西湘局 ☎0120-999-000

日12月15日(木)、1月19日(木)13:30~14:30、15:00~16:00

●ソフトバンクダイナシティ小田原 ☎46-1666

日12月22日(木)、1月5日(木)・12日(木)14:00~15:00

●auStyle小田原富水店 ☎39-5001

日随時受け付け(第2火曜日を除く)

※講座内容など詳しくは、各店舗に電話でお問い合わせください。

※ご予約時は、「小田原市のスマホ教室」とお伝えください。



▲申込フォーム

## イベント

### 12/17(土)、1/7(土) 湘南オーガニック ファーマーズマーケット

上府中公園管理事務所 ☎42-5511  
移住して農業を始めた人による農作物を中心にしたマルシェです。  
時 10:00~13:00  
場 上府中公園修景池横  
メインモール ▲ホームページ



### 12/17(土) わんぱくの日

わんぱくらんど ☎24-3189  
年に一度、駐車場やこども列車、ロードトレイン、キックバイクのりばが無料になり、わんぱくらんどを思い切り楽しんでいただけます。エントランス広場では、丸太の輪切りや木工体験(有料)、地場野菜の販売などがあります。  
時 9:00~16:30 ※雨天中止  
※隣接のフォレストアドベンチャーでは、ロングジップ体験(有料)ができます。 ▲ホームページ



### 12/31(土)

#### 除夜の鐘

ID P01191 観光課 ☎33-1521  
小田原城の大手門跡にある鐘楼は、300年以上にわたり、小田原のまちに時を知らせてきました。1年の締めくくりを除夜の鐘を突いて、年を越しましょう。鐘突きをした人に「開運根付」を配布します。  
時 23:45~  
場 鐘楼(本町1-5-24 旧市民会館横)  
※当日先着順(規定数に達した時点で締め切り)  
※根付けは、鐘突き1回につき1つ配布

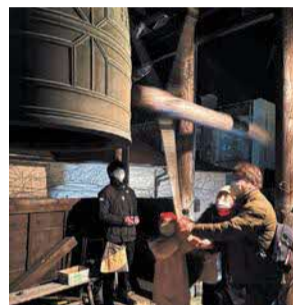

## スポーツ

### 小田原球場の冬季休場

上府中公園管理事務所 ☎42-5511  
冬季期間のため、グラウンドの使用を休止します。  
期 1月4日(水)~  
2月28日(火)  
※会議室などは利用可 ▲ホームページ

### 小田原アリーナ利用休止

小田原アリーナ ☎38-1144  
電気設備更新のため、利用を休止します。  
期 1月13日(金)9:00~14日(土)13:00、  
1月16日(月)9:00~17日(火)13:00  
※1月14日(土)、17日(火)は、総合受付での施設の予約などは行います。 ▲ホームページ

## 月例イベント

### わんぱくらんど

わんぱくらんど ☎24-3189

#### ●竹細工教室

昔懐かしい竹とんぼやぶんぶんゴマを作って、芝生広場で遊びましょう。

期 毎週土・日曜日9:30~15:30

※実施しない日もあります。

場 冒険の丘

費 400円(材料費)

### 上府中公園

上府中公園管理事務所 ☎42-5511

#### ●カミイチ(かみふなクラフト市)

手作りのクラフト品を中心に出品します。

期 12月17日(土)  
10:00~16:00

※荒天中止



▲フェイスブックページ

### フラワーガーデン

フラワーガーデン ☎34-2814

#### ●朝市(売り切れ次第終了)

期 毎週日曜日10:00~15:00

#### ●なるほど園芸講座

12月のテーマは「果樹の剪定」です。家庭の園芸植物の相談は11:30~12:00の「みどりの相談所」で受け付けます。

期 12月18日(日)  
10:30~11:30

講 大坪孝之さん

(日本梅の会会長) ▲ホームページ



▲ホームページ



### UMECO

UMECO ☎24-6611

#### ●UMECO企画展

市民活動団体の活動の成果などを展示します。

●新春アートメッセージ展2023

期 1月5日(木)~27日(金)

場 多目的コーナー

#### ●アクティブサロン

市民活動団体によるワークショップなどを行います。

●お正月の花の一輪ぎしの講習会

期 12月27日(火)13:00~15:30

費 2,500円

期 12月20日(火)までに、さくらんぼの花教室・関口に電話(☎080-6527-8701)で

共催 さくらんぼの花教室

場 活動エリア・交流エリア



▲ホームページ

### 小田原競輪

事業課 ☎23-1101

#### ●小田原本場開催

●モーニング7・オッズパーク杯(FII)

期 12月14日(水)~16日(金)

●モーニング7・東京スポーツ杯(FII)

期 1月2日(休)~4日(水)

#### ●場外開催

●広島記念(GIII)、伊東温泉記念(GIII) 他

期 12月14日(水)~25日(日)

●KEIRINグランプリ(GP・平塚) 他

期 12月30日(金)

●立川記念(GIII) 他

期 1月2日(休)~4日(水)

※モーニングは、開門後からレースを観戦できます。

※ナイターは、4R以降(予定)は前売りのみとなります。



▲ホームページ

### 1/7(土)~9(祝) フラワーガーデン 季節のミニイベント

フラワーガーデン ☎34-2814

3連休に合わせて、いろいろなミニイベントを開催します。

場 フラワーガーデン

内 ●オリジナルの特大同ロピカルかるた大会

●多肉植物の寄せ植え作り・販売 など



## こども

### 子ども映画会と金次郎のおはなし

ID P07859 尊徳記念館 ☎36-2381  
映画を見て、金次郎が暮らしていた頃の遊びや学びを体験します。

期 12月25日(日)14:00~14:45  
(開場13:50)

場 尊徳記念館

内 ●ムーミンパペット・アニメーション

「クリスマスイブ」、「ムーミン谷の冬」

●昔の遊び体験「紋切り」

定 60人・当日先着順

### ぴよぴよくらぶ

申込 ぴよぴよくらぶ・椎野 ☎090-6303-0861

親子で楽しむ体操や手遊び、季節の工作などを行います。

期 1月12日(木)10:00~11:30  
(受付9:45~)

場 マロニエ2階和の部屋

内 お正月あそびでたのしもう!

対 入園前の子どもとその家族25組・申込先着順

費 子ども1人200円(材料費)

関 子育て政策課



### トレーニングルーム 利用者講習会(1月分)

申込 ①小田原アリーナ ☎38-1144  
②スポーツ会館 ☎23-2465

#### ①小田原アリーナ

期 毎週月曜日14:00~15:00、  
毎週水曜日11:00~12:00、  
毎週木曜日19:00~20:00、  
毎週土曜日19:00~20:00、  
毎週日曜日11:00~12:00

※1月1日(祝)~3日(火)・16日(月)・17日(火)を除く。

対 高校生以上各日15人・申込先着順

期 12月15日(木)9:00から

#### ②スポーツ会館

期 1月5日(木)・14日(土)

14:00~15:00、

1月25日(水)18:30~19:30

対 高校生以上各日4人・申込先着順

### テニスガーデンテニス教室

小田原テニスガーデン ☎37-4712

週1回、月4回の月謝制のプロコーチによる硬式テニススクールです。ジュニアから参加できるクラスを用意しています。経験豊富なインストラクターが親切丁寧に指導します。体験レッスンも随時受け付けています。

### 各種教室

小田原アリーナ ☎38-1144

令和4年度第4期(1~3月)の各種教室の申し込みを受け付けます。休んだ分を他の健康運動教室に振り替えることができる制度や、1回体験チケットもあります。

#### ●小田原アリーナ

●健康運動教室(約60教室)

#### ●城山陸上競技場

●ランニング教室

●大人のヒップホップ教室

期 12月9日(金)から、窓口へ直接

## 健康

健康カレンダーと併せてご覧ください。  
ID P24735

### 1月の乳幼児健診と相談

事業名	対象・実施日など
4か月児健診	12日(木)・24日(火)
1歳6か月児健診	11日(水)・26日(木)
2歳児歯科健診	18日(水)・23日(月)
3歳児健診	10日(火)・19日(木)・25日(水)
8～9か月児健診	取扱医療機関にて
個別心理相談	就学前の親子(電話申込制)

※乳幼児健診の対象者には、個別通知にて健診の日程をご案内します。  
※状況により、日程を変更する場合があります。

### まちなか健康相談(予約不要)

ID P29379 健康づくり課 ☎47-4723  
保健師などによる健康相談や、栄養士による栄養相談の他、各種測定(身長・体重、足指力、血管年齢、脳年齢)などを行います。

健診結果などを持参してください。  
☎①12月20日(火)13:30～15:00  
②1月13日(金)13:30～15:00  
場①こゆるぎ2階ホール  
②いずみ2階ホール

### 「すこやか健康コーナーおだわら」12・1月健康相談会

ID P23410 申込 健康づくり課 ☎47-4723  
血圧、血管年齢、脳年齢、骨健康度を測定できます。また、測定結果などの相談も受け付けます。

- 栄養相談(栄養士)・測定** ※要予約  
☎1月12日(木)9:00～12:00
- 健康相談(保健師・看護師)・測定**  
☎12月27日(火)13:00～16:00  
場市役所2階談話ロビー  
※新型コロナウイルス感染症に関する給付金対応のため、3月末まで(予定)場所を変更しています。

### 保健所の相談と検査

- 申込 小田原保健福祉事務所 ☎32-8000
- 医師による精神保健福祉相談**  
☎12月20日(火)・22日(木)、1月12日(木)13:30～16:30
- エイズ相談・検査**  
☎12月21日(水)9:00～11:00
- 療育歯科相談**  
☎12月22日(木)9:00～15:30
- 医師による認知症相談**  
☎1月6日(金)13:30～16:30  
場小田原合同庁舎4階  
☎各前日までに、電話で  
関健康づくり課

### みんなで市民体操「おだわら百彩」

ID P25379 申込 健康づくり課 ☎47-4723  
小田原をイメージできる動きと、「なんぼ」の動きを取り入れた市民体操「おだわら百彩」のレッスンをします。  
☎12月21日(水)14:00～15:30  
場いそぎ2階トレーニングルーム  
定15人程度・申込先着順  
持室内履き、飲み物、タオル  
☎前日までに、電話で  
※運動ができる服装でお越しください。

### 健康おだわらイ塩梅MAP

ID P28549 健康づくり課 ☎47-4723  
適塩で野菜たっぷりのメニューを提供する飲食店を紹介したグルメマップです。食品ロス削減に取り組む食べきり協力店も掲載しました。マップは、市内の公共施設や医療機関、セブン-イレブン、小田原百貨店の各店舗で配布します。おいしく体にやさしいメニューを食べて、血圧の上昇を抑えましょう。

●**Instagramに投稿しよう**  
Instagramで「@e\_anbeee」をフォローし、「#イ塩梅」をつけて料理の写真と感想などを投稿してくれた人10人に、抽選ですてきな賞品をプレゼントします。 ▲Instagram



### 献血

ID P17481 健康づくり課 ☎47-0828  
☎①12月4日(日)・11日(日)・18日(日)・24日(土)・29日(木)・31日(土) 10:00～12:00、13:45～16:00  
②12月13日(火) 10:00～12:00、13:30～16:00  
③12月17日(土) 10:00～12:00、13:45～16:00  
④12月25日(日) 10:00～12:00、13:45～16:00  
場①ダイナシティイースト  
②小田原警察署③ミナカ小田原  
④フレスポ小田原シティモール

### がん集団検診(申込制)

ID P26522 申込 健康づくり課 ☎47-4724 FAX47-0830

検診日	胃がん	乳がん	頸・子宮がん
①12月 9日(金)	○		
② 15日(木)		○	○
③ 19日(月)	○		
④ 24日(土)		○	○
⑤ 1月16日(月)		○	○

場①こゆるぎ②小田原アリーナ  
③～⑤保健センター  
☎電話、はがき、ファクスまたは市ホームページの電子申請システムで(申込先着順)  
※時間や内容など詳しくは、健康カレンダーをご覧ください。  
※乳がん検診は、マンモグラフィ併用検診(今年度40歳以上の偶数歳になる女性・クーポン券をお持ちの人が対象)です。

### 食で生き生き!栄養教室

ID P03391 申込 健康づくり課 ☎47-4721  
「減塩のすすめ～毎日の食事で気をつけたいこと～」をテーマに、自分で取り組む介護予防として、栄養のバランスを保つためのポイントを学びます。  
☎1月10日(火)10:00～11:00  
場尊徳記念館1階視聴覚室  
対市内在住の65歳以上の人19人程度・申込先着順  
講古澤洋子さん(管理栄養士)  
申12月13日(火)～27日(火)に、電話で  
共催 小田原創友クラブ

### お口のスキルアップ教室

ID P25284 申込 健康づくり課 ☎47-4721  
「食事中にむせる」「飲み込みが悪い」「口の中が渇く」といった症状やその改善方法を学びます。  
☎1月27日(金)14:00～15:30  
場梅の里センター2階大会議室  
対市内在住の65歳以上の人30人・申込先着順  
持筆記用具、手鏡、老眼鏡(必要な人)  
講中野慎太郎さん(歯科医師) 他  
申12月13日(火)～1月13日(金)に、電話で

### 予防接種

ID P20076 健康づくり課 ☎47-0828

- ①**日本脳炎ワクチン**  
対●1期:生後6か月～7歳5か月(3回接種)  
※標準接種期間は3歳～  
●2期:9～12歳(1回接種)  
●特例対象者:平成14年4月2日～平成19年4月1日生まれの人  
※接種回数4回の不足分を20歳未満まで無料で受けられます。
- ②**麻しん風しん混合(MR)ワクチン**  
対●1期:1歳(1回接種)  
●2期:平成28年4月2日～平成29年4月1日生まれ(1回接種)  
※2期の接種期間は、令和5年3月31日(金)まで
- ③**二種混合ワクチン**  
対●11～12歳(1回接種)
- ④**HPVワクチン**  
対●小学6年生～高校1年生相当(3回接種)  
※標準接種期間は、中学1年生  
●キャッチアップ接種対象者:平成9年4月2日～平成18年4月1日生まれの人  
※接種回数3回の不足分を無料で受けられます。

①～④**共通**  
場市内取扱医療機関(詳しくは、健康カレンダーをご覧ください)  
持母子健康手帳、健康保険証など  
※対象年齢を過ぎたり、既定の回数以上接種を受けたりすると、接種費用は全額自己負担となります。必ず母子健康手帳で接種履歴をご確認ください。

### 3か月のあかちゃんあつまれ!

ID P33977 健康づくり課 ☎47-4722  
市から郵送する4か月健診の通知の中に、案内を同封しています(申込不要)。  
☎1月18日(水) 9:30～11:00(最終受付10:30)  
場保健センター  
内赤ちゃんの身体測定、親子ふれあい遊び講座、育児相談  
対令和4年10月生まれの第1子と親  
持母子健康手帳、バスタオル、おむつ、ミルク、着替え

### ママパパ学級

ID P01994 健康づくり課 ☎47-4722  
妊娠・出産・育児について学びます。

- ①**妊娠出産の流れと栄養のお話**  
☎1月20日(金)13:30～
  - ②**新生児との1日の生活(沐浴体験 他)**  
☎1月30日(月)9:30～、13:30～
- ①②**共通**  
場保健センター  
対妊娠20週以降の妊婦とパートナー(妊婦のみ可)①20組②各回12組・申込先着順  
持母子健康手帳、筆記用具(②はエプロン、タオルも)  
申①1月13日(金)まで②1月23日(月)までに、市ホームページの電子申請システムで



▲電子申請システム

### 医療機関の案内

- 小田原医師会地域医療連携室  
☎47-0833 FAX49-3766
- 医療の専門スタッフが、無料で電話相談を受け付けています。  
☎月～土曜日9:00～12:00、13:00～17:00  
※祝・休日、年末年始を除く
- 内●病院・診療所の診療時間や、休診日の案内  
●かかりつけ医・介護保険の主治医・在宅医療の相談  
●各種健康診断・検査・インフルエンザなどの予防接種の実施医療機関の案内(新型コロナウイルスワクチンについては、専用の市コールセンター(☎050-5526-1151)まで)  
●医師による電話医療相談(無料)は、原則予約制です。  
関健康づくり課 ▲ホームページ



### 乳幼児健康診査などの保健師・看護師を募集

ID P35117 健康づくり課 ☎47-4722

- 勤務条件** 月に2～3日、3時間程度(12:30～15:30など)  
**勤務場所** 保健センター  
対①保健師資格を持つ人 若干名  
②看護師資格を持つ人 若干名  
選①②面接(電話連絡のうえ、面接日程を調整)  
額時給①1,475円～②1,272円～(市の規定による交通費を別途支給)

## 各種相談

### ●市民相談(12月) ID P32283 地域安全課 ☎33-1383

状況により、変更になる場合があります。事前にご確認ください。  
※一般・法律・行政書士以外の相談は、当日8:30から電話で受け付けを行います。  
※一般・心配ごと・法律は、祝・休日を除きます。

場 市役所2階地域安全課

一般	離婚、相続など、日常生活上の一般的な相談	月～金曜日	9:00～12:00 13:00～16:00
心配ごと	家庭や地域で困ったこと、悩み事などに関する相談	毎週月曜日	13:30～15:30 (受付14:00まで)
法律(予約制)	離婚、相続、多重債務などの法律に関する相談(予約は2週間前から)	毎週水曜日	13:30～16:00
司法書士	相続・贈与などの登記手続き、成年後見、遺言書の作成などに関する相談	8日(木)	13:30～15:30
人権擁護	嫌がらせ、名誉毀損、プライバシーの侵害などに関する相談	13日(火)	13:30～15:30
行政	国・県・市への要望や苦情	15日(木)	13:30～15:30
税務	相続税・贈与税・譲渡に係る所得税などの税金に関する相談	20日(火)	13:30～15:30
宅地建物取引	不動産の売買などの取引、賃貸借などに関する相談	22日(木)	13:30～15:30

場 マロニエ2階集会室203

行政書士	相続・遺言、成年後見、各種許認可申請などの作成・手続きに関する相談	17日(土)	14:00～16:00
------	-----------------------------------	--------	-------------

### ●乳幼児期から青壮年期の相談 ID P29355 はーもにこい ☎46-7112

場 月～金曜日(祝・休日を除く)9:00～17:00  
場 久野195-1(おだわら子ども若者教育支援センター)

就学相談 教育指導課 ☎46-6073	年長の子どもの小学校入学後の支援や環境について相談をお受けします。
教育相談 教育指導課 ☎46-6034	市内在住の小・中学生に関するさまざまな相談をお受けします。
子ども相談 子ども青少年支援課 ☎46-6763	子育てについてのさまざまな悩み(18歳未満の子どもに関するもの)などの相談をお受けします。 時間外の児童虐待相談は、☎189にご連絡ください。
子ども発達相談 子ども青少年支援課 ☎46-6787	0歳から就学前までの子どもの発達についての相談をお受けします。
若者相談 子ども青少年支援課 ☎46-7292	ひきこもりや若年無業者(ニート)、親子や友人との関係などの問題で悩む若者(30歳代まで)やその親からの相談をお受けします。

### ●その他の相談 場 市役所内各担当窓口

消費生活相談 ID P31297 消費生活センター(市役所2階地域安全課内) ☎33-1777	消費生活に関する苦情や問い合わせなど、お気軽にご相談ください。電話相談もお受けします。 場 月～金曜日(祝・休日を除く)9:30～12:00、13:00～16:00 場 小田原市・箱根町・真鶴町・湯河原町に在住・在勤・在学の人
経営改善相談 ID P29883 産業政策課 ☎33-1757 ☎33-1758	各種制度の申請方法や経営計画・事業内容の見直しなど、中小企業診断士の資格を持つ専門家が、市内の中小企業の相談を無料でお受けします。 場 毎週月・水・金曜日(祝・休日を除く)9:00～17:00 場 市内で事業を営む人または企業
女性相談 ID P11082 人権・男女共同参画課 ☎33-1737	夫や親しい男性とのトラブル(DV)など、女性からの相談をお受けします(面談は予約制)。 場 月～金曜日(祝・休日を除く)9:30～11:30、13:00～16:30
生活困窮者自立支援相談 ID P18649 福祉政策課 ☎33-1892	社会に出るのが怖い、仕事の探し方が分からない、将来が不安など、生活や仕事でお困りの人の相談をお受けします(年齢制限はありません)。 場 月～金曜日(祝・休日を除く)8:30～17:00

## 子育て支援センター関連イベント

ID P02036 子育て政策課 ☎33-1874

マロニエ子育て支援センター ☎48-8698 おだびよ子育て支援センター ☎20-5155  
いずみ子育て支援センター ☎37-9077 こゆるぎ子育て支援センター ☎43-0251

- 妊婦さんの集いの場  
助産師が妊婦さんと、出産や子育てについて気軽に話し合います。  
場 1月6日(金)14:30～15:30  
場 いずみ 定5組
- ふたごちゃんデー  
場 12月15日(木)10:00～12:00  
場 マロニエ
- 双子ちゃんデー  
場 1月5日(木)10:00～11:30  
場 おだびよ 定5組
- 赤ちゃんデー  
6か月までの乳児限定ひろばです。  
場 ①12月15日(木)14:00～15:30  
②12月22日(木)  
①10:00～12:00  
②13:30～15:30  
※①は上の子も参加可  
③1月6日(金)13:30～15:00  
場 ①おだびよ②マロニエ  
③いずみ  
定①②各回10組③8組
- ヨチヨチデー  
7～11か月の乳児限定ひろばです。  
場 ①12月13日(火)13:30～15:30  
②12月21日(水)10:00～11:30  
③12月22日(木)14:00～15:30  
場 ①マロニエ②いずみ③おだびよ  
定①③各10組②8組
- 親子の絆づくりプログラム  
「赤ちゃんがきた!」  
場 1月16日～2月6日の毎週月曜日  
10:00～12:00(全4回)  
場 マロニエ  
対 令和4年8月16日～11月16日生まれた赤ちゃんと初めて子育てをする母親10組  
費 1,100円(テキスト代)
- 栄養相談  
場 12月20日(火)10:00～12:00  
場 おだびよ  
定4組
- 専門職相談日  
①小児科医師②心理相談  
③保育コンシェルジュ  
場 ①12月20日(火)13:30～15:30  
②12月14日(水)10:00～12:00  
③①12月12日(月)10:00～12:00  
②12月16日(金)10:00～12:00  
③12月23日(金)13:30～15:30  
場 ①マロニエ②おだびよ  
③①おだびよ②マロニエ  
③こゆるぎ

※全て申込先着順です。参加希望の人は、各センターにお申し込みください。



▲こそだてカレンダー

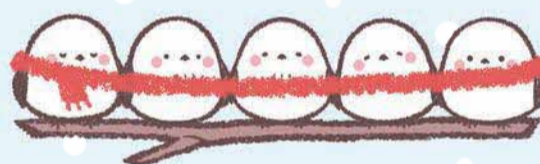

## 休日・夜間急患診療カレンダー

場 保健センター 場 健康保険証

- 休日診療(日中)  
受付 8:30～11:30(歯科9:00～)13:00～15:30
- 準夜間診療 ※内科・小児科のみ。  
受付 平日 19:00～22:00  
土・日曜日、祝・休日 18:00～22:00
- 連絡先  
休日夜間急患診療所 ☎47-0823  
休日急患歯科診療所 ☎47-0825  
休日夜間急患薬局 ☎47-0826
- 休日・夜間の病院案内  
消防署 ☎49-0119
- 毎日、夜間の急患診療  
毎夜間、当直医の診療科と小児科の診療  
市立病院 ☎34-3175

	内科、小児科、耳鼻咽喉科、歯科	眼科
12月 4日(日)	○	○
11日(日)	○	
18日(日)	○	○
25日(日)	○	
29日(木)	○	
30日(金)	○	○
31日(土)	○	
1月 1日(祝)	○	○
2日(休)	○	
3日(火)	○	○
8日(日)	○	
9日(祝)	○	





こだわりの価値が「ここ」にある



誇るべき小田原の「食」

森里川海に恵まれた自然豊かな小田原では、食材だけでなく、歴史と伝統ある料理や新しい料理店など多くの「食」が育まれてきた。

そして今、数多くの名店があり、世界から食通が集まる世界有数のグルメシティ東京で、小田原で育まれた「食材」が多くの人を魅了している。



# 東京で躍動する小田原の「魚」

栄養豊富な漁場が近く、新鮮な小田原の魚が、東京で人々を魅了しています。



東京都武蔵野市を拠点にしている株式会社さんの水産の代表三野友弘さん。魚を仕入れ、料理店へ配達をする買受人です。小田原の魚に魅力を感じ、毎朝小田原漁港まで仕入れに来る三野さんにお話を伺いました。



## 天然のいけすがもたらす抜群の鮮度

自分で目利きし、本当においしい魚を届けたい。そういう思いでこの仕事を始めました。

小田原の漁場は、港からもほど近く、鮮度を保ったまま水揚げされ、早朝の競りにかけられます。自分で目利きした鮮度抜群の魚を昼過ぎには都内のお店に届けられる。その日の朝まで海で泳いでいた魚が、都内のお店のディナーで食べられる。それが小田原の魚の大きな魅力の一つです。

## 漁場に恵まれた小田原

なぜおいしい魚が育つか。それは、栄養豊富な海にあると思います。小田原周辺の相模湾には箱根山や丹沢山系、海岸近くの森林などから栄養素がたっぷりと湾に注がれます。湾内は深く、流れが穏やかでたまりができます。そんな栄養いっぱい海で育った魚が、おいしくないわけがありません。そのおいしさは、有名店がしのぎを削る東京においても、一目置かれるほどです。

## 都内で認められる確かなもの

一目置かれる一方、この10年で漁獲量が減り、抜群の鮮度でおいしい小田原の魚は、競りでも値段が高くなってしまいます。それは、価値があるという証明でもあり、だからこそ都内でも認められる味とも言えますが、都内の店ですら使い続けられるお店は多くありません。それだけの価値と魅力が小田原の魚にはある。このことを小田原の皆さんには、ぜひ知っていただきたいです。



本当に「おいしい魚」を東京へ



直送便が珍しい時代から、小田原の魚を直接仕入れているという銀座藤田の店主藤田一休さんにお話を伺いました。



「銀座藤田」店主  
藤田 一休さん

## 本当にうまい魚との出会い

虎ノ門で若くして店を任されていた20年ほど前。ある日、常連のお客さんから「本当においしい魚を知った方がいいよ」と言われ、その方の誘いで小田原で釣りをすることになりました。そのとき釣ったアジやソウダガツオなどは、これまでに味わったことがないほどのおいしさで、一気に小田原の魚に魅了されました。当時、築地市場の魚が一番と思っていた私にとって、衝撃的な出来事でしたね。

## お客さんを納得させるだけの圧倒的なおいしさ

銀座に店を構えて12年。私の店は、いわゆる有名店でなく、隠れ家的なお店で、本当においしいものを提供し続けたいと考えています。お客さまはそれを知って来店してくれます。そのようなお客さまを納得させるおいしさを持っているのが、小田原の魚です。今では、お店で出す料理の6~7割、多いときには8割が小田原の魚です。



## その価値はもっと評価されるべき

「地魚=うまい」と思っている人は多くいると思いますが、全てがそうではありません。新鮮だからうまいのではなく、栄養がある海で育つからうまいんです。昔食べたシマアジは、通常白身のところ、その栄養のおかげかピンク色で味も絶品でした。

知っている人は、そのよさを知っている小田原の魚ですが、その価値はもっと評価されるべきだと思います。

地魚だから

うまいわけじゃない



### 店舗情報

銀座 藤田

住所 : 東京都中央区銀座8-8-7  
第3ソフレ・ド ビルB1

電話番号 : 03-3572-5601

営業時間 : 17:00~23:00

定休日 : 土・日曜日、祝日



「リストランテ・ヒロ」総料理長  
小山 祐輔さん

全国で5店舗を構える有名イタリアンレストラン「リストランテ・ヒロ」の総料理長であり、小田原出身でもある小山祐輔さんにお話を伺いました。



## これが小田原の魚か

小田原で生まれ、小田原で育ったので、当然幼い頃から小田原の魚を口にしていました。特に意識することなく、その魅力をあまり知らぬまま料理の世界に入りました。小田原の魚を料理で扱うようになり、もう他の産地の魚を使えなくなるほどのおいしさで、子どもの頃は特に意識していなかったものが、とんでもなく価値のあるものだと気づかされました。

## 素材の味を引き立てたい

リストランテ・ヒロの料理では、素材の味を引き立てることを大切にしています。小田原の魚は味がしっかりしているため、あまり手の込んだことをしなくても素材の味を生かすことができます。お客さまからの評判もよく、満足いただいています。

素材のよさを引き出すには、味はもちろんですが、やはり鮮度も重要になってきます。さんの水産さんから仕入れる伊勢エビは、朝獲れて生きたまま海水に浸って店に届きます。豊洲市場のものは、おがくずに包まれていて、そのにおいが身に移ってしまいます。生きたまま調理をすることで、実がプリッと、伊勢エビ本来のよさを最大限に引き出すことができます。

## 素晴らしい漁港があることを誇りに

実家に帰ったときに、子どもを連れて漁港に行くことがあります。小田原には漁港があり、これだけの魚が水揚げされる、身近にこれだけおいしい魚が獲れるところがあることを知ってもらいたいからです。

同じように市民の皆さんにも、この素晴らしい漁港があること、そして、日々の食事でこれだけおいしい魚が食べられることを知っていただきたいですし、この価値ある小田原を誇りに思っていたいただきたいです。



### 店舗情報

リストランテ・ヒロ 青山店

住所 : 東京都港区南青山5-5-25

T-PLACE B1

電話番号 : 03-3486-5561

営業時間 : ランチ11:30~15:00 (13:00ラストオーダー)

ディナー17:30~23:00 (20:00ラストオーダー)

定休日 : なし



改めて知る  
その素晴らしさ

## 世界一のパティシエが惚れ込む 小田原の「果物」



小田原で生まれ、世に出てから16年。「湘南ゴールドは全国で通用するポテンシャルを秘めている」。そう語るのは、フランスで修業を積み、アイスクリームとチョコレートのワールドカップで日本を世界一に導いた、メディアでも話題のパティシエ・江森宏之さん。

### 主役として輝ける湘南ゴールド

メゾンジブレーでは、全国からえりすぐりの食材を商品に取り入れ、果物に限らず松茸などの食材もスイーツに仕立てています。日々多くの商品を展開する中でも、ひときわ目立つのは湘南ゴールドを使用したスイーツでしょう。

元々、柑橘類が好きだったので、湘南ゴールドの目を引く鮮やかなレモン色、爽やかな香り、程よい甘みと酸味の優れたバランスにすぐとりこになりました。誰よりもその魅力を引き出した商品を開発している自信があります。

### 神奈川県を代表する果物

店舗の近隣には、舌の肥えたお客さまが多いですが、その中でも湘南ゴールドの商品は人気が高いです。特に、お歳暮の時期には、地元神奈川のものとして、湘南ゴールドを使用した商品を贈答品に選ぶお客さまが後を絶ちません。「小田原の果物」としてだけでなく、「神奈川の果物」として湘南ゴールドは認知されています。

神奈川を代表するお土産として、全国に発信していきたいですね。

### 豊富な食材を生み出す小田原

小田原は、湘南ゴールドをはじめとした柑橘類の生産に非常に適した土地ですが、山や海など豊かな自然に恵まれているので、ブルーベリーやオリーブ、シソ、梅など、他にも多くの魅力ある食材があふれています。

今後、そうした食材にもぜひチャレンジしたいです。自然豊かで、豊富な食材を生み出す小田原の可能性は無限大だと感じています。



「MAISON GIVRÉE」  
パティシエ  
江森 宏之 さん

自然に恵まれた  
大地の可能性



#### 店舗情報

#### MAISON GIVRÉE

住所：神奈川県大和市  
中央林間4-27-18

電話番号：046-283-0296

営業時間：10:30~19:00

定休日：月曜日(火曜日不定休)



小田原が持つ「食」の魅力を「美食」のまちへ

小田原には魅力ある「食」が多く存在します。それは、生産者や漁師、料理人など多くの人によって成り立っています。本市では、その「食」とそれに関わる「人」、そしてさまざまな地域資源を結びつけ、地域活性化につなげる「美食のまち小田原推進事業」に取り組んでいます。美食のまちづくり推進プロデューサーとしてこの事業に携わる野口弘子さんにお話を伺いました。

### 小田原の「食文化」

「食」をそのまちの魅力として発信する自治体は、全国でも珍しくありません。その多くが、食材の豊富さやおいしさをアピールしています。小田原には豊かな「食材」があり、古くから「食」に関わるなりわいがまちに根つき、多くの人が地域の食文化を支えてきました。また、東京との距離感から、都内に少なからず影響を与え、独特の存在感を示しています。



### 市民の誇りに

私は、小田原の「食」が持つ多様な魅力を市民の皆さんをはじめもっと多くの人に知ってもらい、楽しんでもらいたいと思っています。おいしいものは、人を笑顔にし、幸せな気持ちにしてくれます。

そして自分たちだけでなく、小田原を訪れる多くの人にも同じように幸せな気持ちを与えてくれる、そういう魅力があることを誇りに感じてもらいたいと思います。

これから小田原で進めていく「美食のまち」は、単なる食材や加工品のアピールではなく、「食」とそれに関わる「人」が織り成す輝く光が、小田原全体を照らしてくれる取り組みとなることを目指しています。事業者や市民の皆さんと一緒に小田原らしさを創造しながらこの事業を盛り上げていきたいと考えています。



#### 野口 弘子 さん

外資系流通マーケティング部を経て、ホテルの開発や再建におけるマーケティングを担当。これまで、8つのホテルの開発やリブランディングに携わる。2006年8月には、ハイアットリージェンシー箱根リゾート&スパの総支配人に就任し、日本人女性初の国際的ラグジュアリーホテルチェーンの総支配人となる。

ホテル業界30年余のキャリアの中で、多くの有名シェフや料理研究家、飲食関連事業者などその人脈は幅広く、自身の飽くなき食への探求心も相まって、国内外のレストランや生産地を数多く訪れている。