

広域消防  
10周年

# 地域一丸！ 安心安全な暮らしのために！

☎ 消防総務課 ☎ 49-4422



※広域消防発足10周年特別企画で2市5町の広報紙が「消防ホース」で連結されています。

小田原市消防本部は、平成25年3月31日に県西地域2市5町(小田原市、南足柄市、中井町、大井町、松田町、山北町、開成町)を管轄する広域消防となり、今年で10周年を迎えます。

消防の広域化により、多くの部隊を火災などの初期段階に投入でき、市町の境に当たる地区では、その境を越えて災害や救急の現場に一番近い消防署の部隊が出動することで、現場到着時間が短縮されています。

節目の年を迎え、消防の広域化の成果も含めた消防の取り組みを知っていただくため、1年を通して記念事業を行います。

この地域の安心安全な暮らしを守るため、消防団と協力し、さらなる消防力の強化に努めていきます。

広域消防発足10周年  
記念事業は、こちらから ▶



広域消防発足10周年記念ロゴマーク  
(おだわら、みなみあしがら、なかい、おおい、まつだ、やまきた、かいせい)

目次

P.2-3 > 市民に愛される病院へ

P.6-7 > 新型コロナウイルス感染症情報 他

P.4-5 > 色とりどりに輝け 学びの木

P.8 > 世界が憧れるまち“小田原” 他

おだわらいふ > P.1-8



## 新病院基本設計策定

# 市民に愛される病院へ

図 病院再整備課 ● 34-3175 WEBID P35739

地域医療の要として、2026年春の開院を目指す新病院。  
建設の基本的な条件を示した基本設計が完成しました。



©2021 takenaka Corporation

## 患者・市民に開かれた病院

優しく包み込むような「リボン」をまとうデザインの新病院は、患者やスタッフ、全ての人を優しく迎え入れます。この先進的で親しみのあるたたずまいは、まちに溶け込みます。

そして、アメニティモールやギャラリー、ウェルカムカフェといった外部とつながる施設があることで、病院が患者だけではなく、まちに開かれ、診療などの待ち時間をさまざまなところで過ごすことができる新しい病院モデルを目指していきます。

## 最短の救命救急動線と患者の利便性を追求

患者・スタッフの全ての動線を最短化し、患者の利便性の向上と迅速な医療の提供を可能とする、地域の先進的な医療拠点として整備していきます。

### 施設配置イメージ図

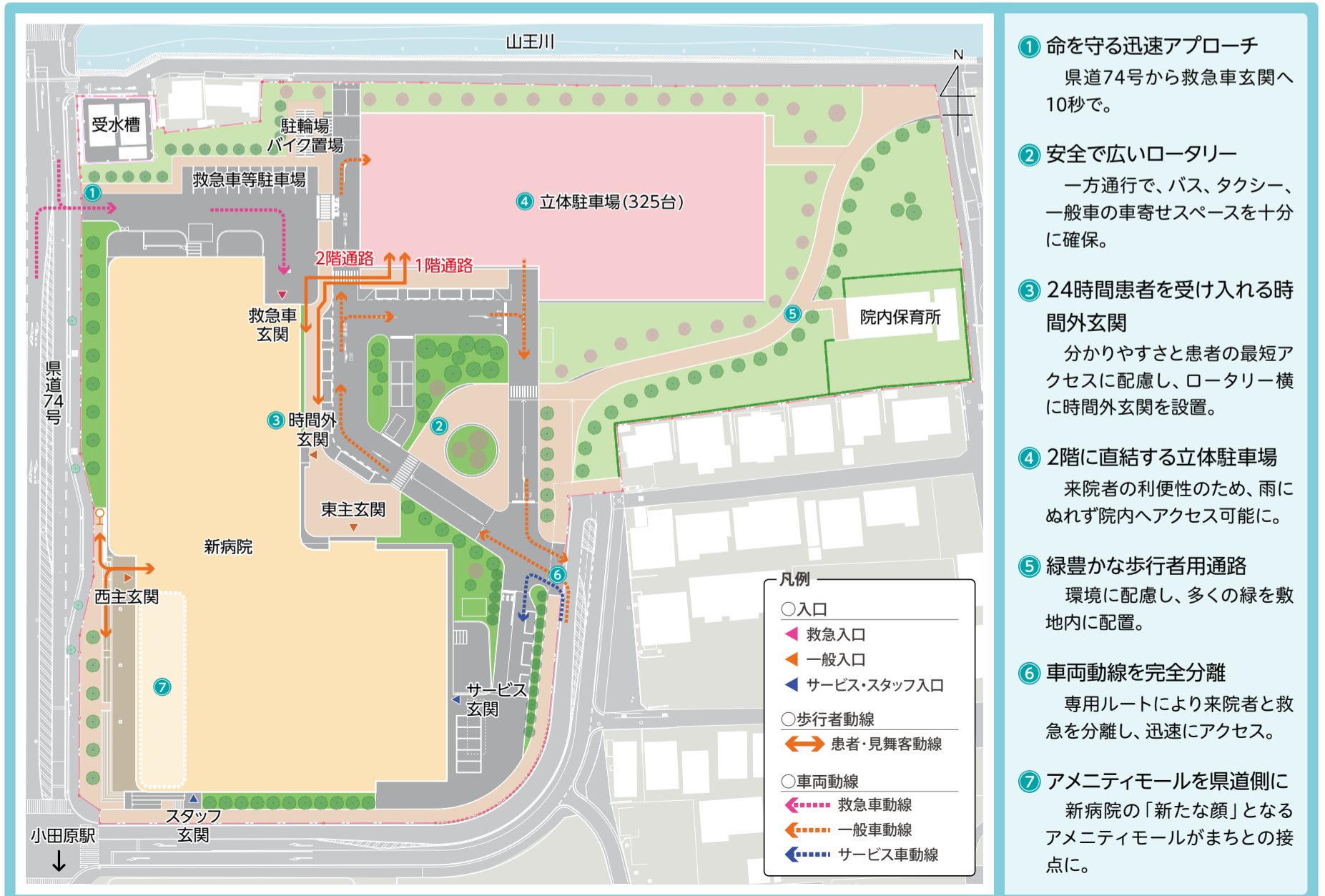

# 高度医療を支える機能的なフロア配置

関連する部門・機能を隣接させ、患者やスタッフの移動を最短化させることで、1分1秒を争う医療の迅速な対応が可能となります。また、患者のさまざまな利用パターンを想定し、患者とスタッフの動線を分け、無駄のない動線となるよう機能的な部門配置としました。感染症患者の動線も完全に分離します。

## 主なフロア配置図

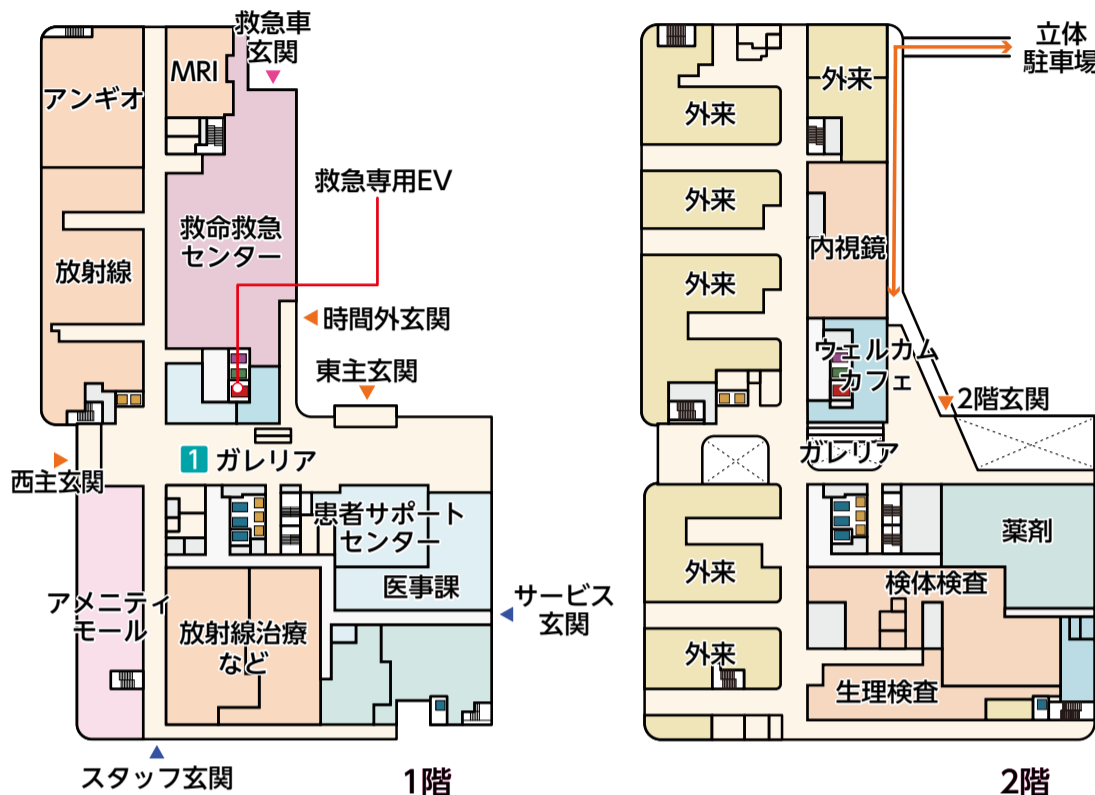

### 1階 救命救急フロア

- 救命救急センターを中心とし、放射線やアンギオ(血管造影検査)、MRIなどを隣接配置。
- 救命救急センターから救急専用エレベーターに直結する動線を確保し、2階内視鏡、3階手術・救急病棟、6~9階病棟、屋上ヘリポートにつながるエマージェンシーライン(緊急動線)を構築。
- 外部とつながる2層吹き抜けで豊かな空間の1階ギャラリーは県道とロータリーをつなぎ、アメニティモールとともに「新たな顔」に。

### 患者サポートセンター

- 東主玄関を入った正面に配置。
- 紹介患者の受け入れや入退院支援、各種相談業務を集約する他、地域連携の拠点に。

### 2階 ワンフロア外来

- 患者の利便性を第一に、外来、検査関係の部門をワンフロアにまとめて配置。
- 診察や検査の待ち時間を、ギャラリーやウェルカムカフェ、アメニティモールなどさまざまなところで過ごすことが可能に。

### 3階 超急性期フロア

- ICU(集中治療室)、HCU(高度医療室)、救急病棟、手術部門をワンフロアに集約させ、高い機能性、効率性、拡張性を追求した超急性期フロアに。

### 病棟階 ホール型ステーション病棟

- SS(2スタッフステーション)を中心に病室が取り囲み、看護動線を最短化することで患者への迅速なケアが可能に。
- 患者の食事介助や近くでの見守りなど、それぞれの患者の療養環境に適した看護を提供するPas(パシエントステーション)を設置。

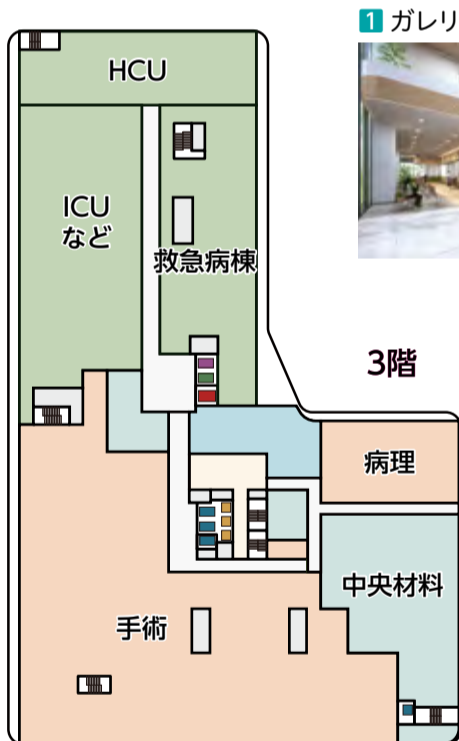

1 ガレリア



©2021 takenaka Corporation

2 スタッフステーション



©2021 takenaka Corporation

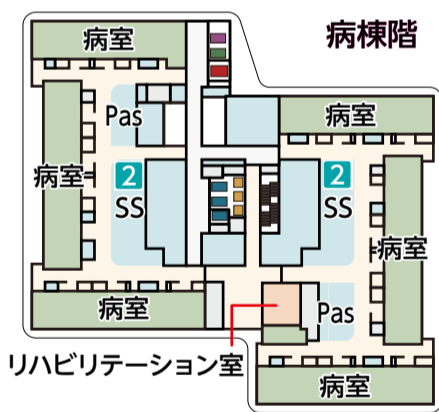

建物概要 | 地上9階建て 延べ面積 約41,000㎡ 鉄骨造/免震構造

◆詳しくは、市立病院ホームページをご覧ください。

## デジタル化で便利に

- 顔認証で再来院時の手続きがスムーズに
- キャッシュレス決済の導入
- 検査部門受付の自動化
- 薬剤定時搬送などの一部ロボット化
- 内視鏡手術支援ロボットなどの導入

## 地域の木材を使用

- 診療行為が行われない箇所で、木の温かみを提供

## 環境に配慮

- 太陽光発電を設置し、1日100kWを発電
- ZEB Oriented<sup>セブ</sup>※認証を取得し、エネルギー30%削減を目指す

## 今後のスケジュール 2026年春の開院を目指します。

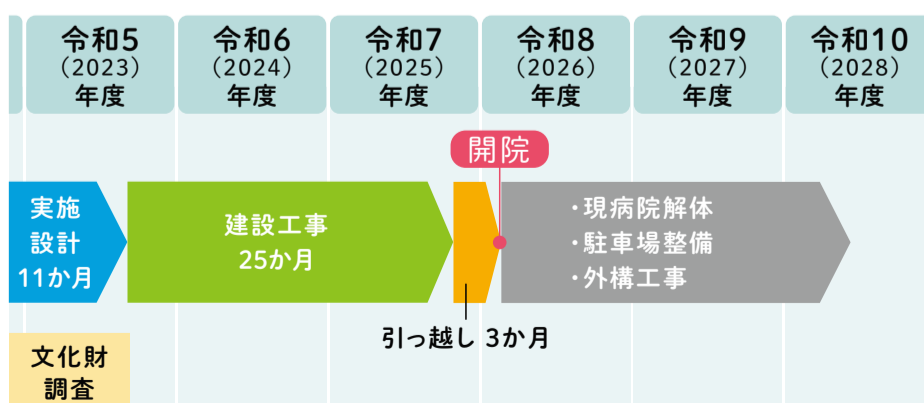

※高性能化や高効率な省エネルギー設備に加え、更なる省エネルギーの実現に向けた措置を講じた建築物

◆掲載のイメージ図は基本設計段階のものであり、社会情勢などにより変更することがあります。



## 第2期教育大綱と第4期教育振興基本計画を策定

# 色とりどりに輝け学びの木

図 教育総務課 ☎ 33-1671 WEBID P20222

人生100年時代を見据えた「生涯の学び」に着目するとともに、昨今の社会動向を踏まえ、教育の“理念”や“目標”を掲げた「第2期教育大綱」と、それらを実行するための具体的な手法や方法を示した「第4期教育振興基本計画」を一体的に策定しました。

### 教育大綱に込めた思い

これまでの教育大綱のメインビジュアルは、一人一人の「教育の木」を育てるものでしたが、新しい教育大綱では、「教育の木」が何本も集まり、さまざまな色の木が集まってできた森をイメージしています。

私たちの学びの木を育てることが、さまざまな個性を認め合い、それぞれが関わり合うことで社会を幸せにする。そんな社会を実現する教育を目指しています。





## こんな教育を目指します!

### 社会力を育む おだわらの学び

人それぞれが持つ個性や多様性を認め、それを伸ばし、生かしていくことで、一人一人が充実した人生を送り、よりよい地域社会をつくるための社会力を育みます。

### 乳幼児期、学齢期、青壮年期、高齢期と生涯を通じた学びへ

これまでの計画は学校教育を対象範囲として定めていましたが、人生100年時代を見据え、生まれてから高齢期までを対象として「生涯にわたる学び」を推進していきます。



## 基本目標

これまでの3つの目標に新たに「生涯の学び」の視点として、「4. 生涯学び、活躍する社会を築く環境づくり」を追加しました。また、策定に当たり「公民連携」「デジタル技術の活用」の視点についても基本目標に盛り込みました。

### 1. 一人一人の命を尊重し、豊かに伸ばす自分づくり

それぞれが持って生まれた命を尊重し、その資質を伸ばし、一人一人が自分らしく生きるための自分づくりを支援します。

### 2. 地域ぐるみで取り組む教育環境づくり

豊かで輝かしい未来をつくるため、家庭・地域・学校・行政や民間事業者などが連携し、多くの市民が社会の構成員として責任を持って教育に関わることができる環境をつくります。

### 3. 多様性を認め、生かしていく教育のまちづくり

人や地域が持つ多様性を認め合い、伸ばし、生かしていくとともに、デジタル化社会に向けた教育を推進します。また、幅広い分野で国際的に活躍できる人材を育成するため、豊かな歴史・文化・自然に恵まれた小田原の資源を教育に生かし、社会力を育む小田原の地ならではの教育スタイルを確立します。

### 4. 生涯学び、活躍する社会を築く環境づくり NEW

人生100年時代を迎えるに当たり、地域社会の課題解決に向けて、多様な主体と行政が共に考え、活動するとともに、一人一人が心豊かに暮らせるため、誰もが学び続け、活躍することができる環境をつくります。

## 重点方針

「社会力」を育むために、9つの項目からなる重点方針のうち「学ぶ力」「豊かな心」「健やかな体」「関わる力」を特に重要な項目と位置付け、さまざまな施策を展開していきます。

また、総合計画で掲げられている「国際化・グローバル化」「質の高い教育」について、重点方針の中に盛り込んでいます。

ライフステージに応じたスポーツ活動や食育を推進し、未病の改善や、健康寿命の延伸を図りながら、心身ともに健康で安全な生活を実現するための学びの機会を提供します。

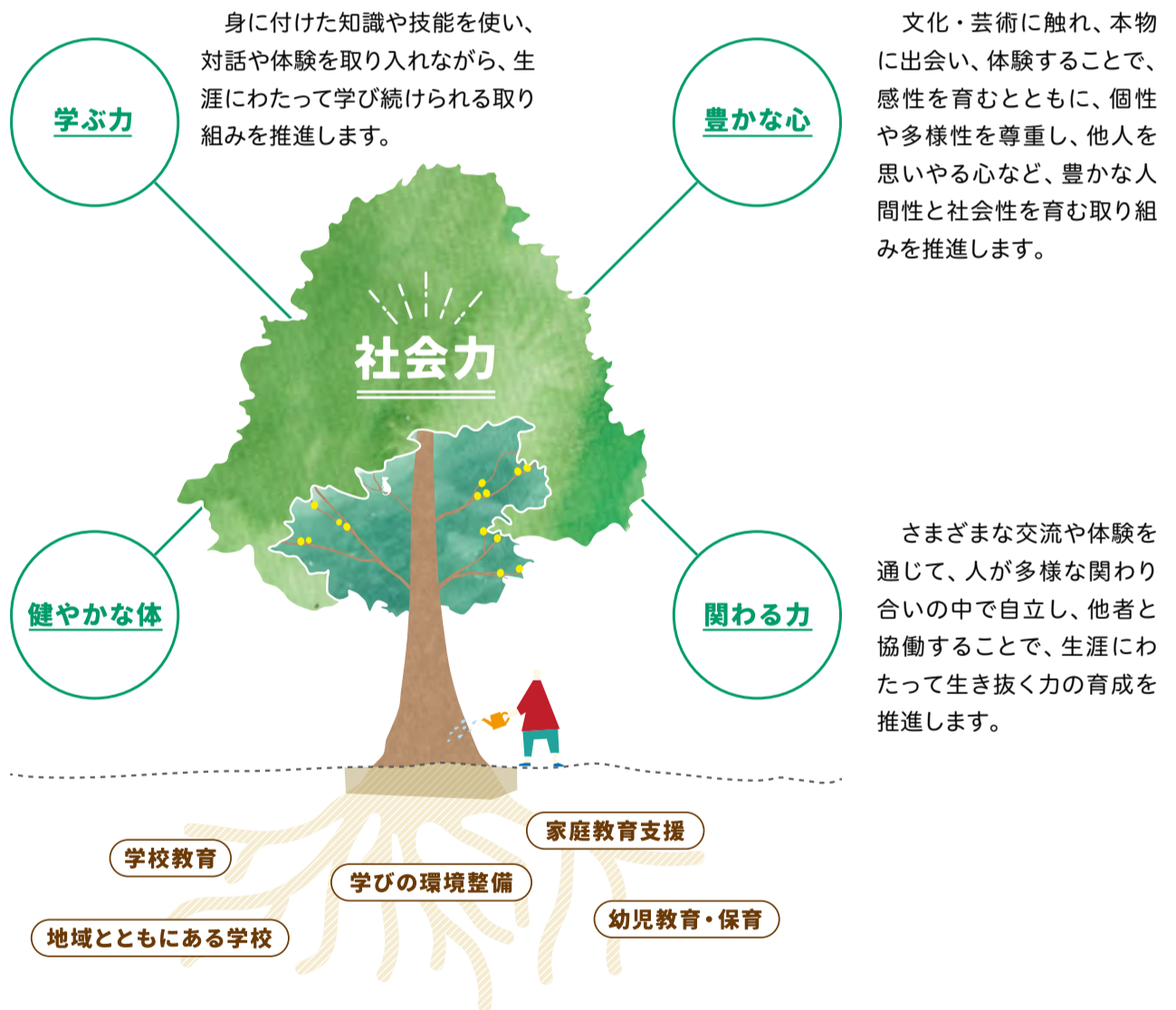

## 「新しい学校づくり」の検討

本市では昨年4月から、未来の子どもたちにとって望ましい教育環境の基本的な考え方を示す「新しい学校づくり推進基本方針」の策定に向けた検討をしています。

有識者や学校の先生、保護者、地域の代表、市民委員で構成された「新しい学校づくり検討委員会」において、「10年後の新しい学校のあるべき姿」をテーマに、学校と地域との関係や、学校における「居場所」の在り方などのさまざまな視点から議論を進めています。



### こんな内容を議論・検討しています

- ・教育環境の規模
- ・地域に開かれた学校
- ・デジタル化の進展と教育環境
- ・教育環境のマネジメント など





# 新型コロナウイルス感染症情報

この情報は、令和5年2月20日時点の情報です。

## ●新型コロナウイルス感染症の感染症法上の位置付けの見直しについて

国は、オミクロン株とは大きく病原性が異なる変異株が出現するなどの特段の事情が生じない限り、5月8日(月)から新型コロナウイルス感染症の感染症法上の位置付けを、現在の2類相当から季節性インフルエンザと同じ5類感染症に変更する方針を示しました。現在示されている主な内容は次のとおりです。詳細が示され次第、改めてお知らせします。

市ホームページ▶



### 【感染症法上の位置付けの変更に伴う主な見直し】

#### 〈患者などへの対応、医療提供体制〉

- 急激な負担増が生じないよう、入院・外来の医療費の自己負担分に係る一定の公費支援について、期限を区切って継続することとし、具体的な内容を検討する。
- 入院や外来の取り扱いは、原則として、インフルエンザなど他の疾病と同様となることから、幅広い医療機関で新型コロナウイルス感染症の患者が受診できる医療体制へ段階的な移行を目指す。

#### 〈基本的な感染対策〉

- 引き続き、効果的な換気や手洗いなどの手指衛生の励行をお願いする。

#### 〈ワクチン接種〉

- 必要な接種については、引き続き自己負担なく受けることができるようにする。

### 【マスク着用の考え方の主な見直し】

- 新型コロナウイルス感染症対策におけるマスクについては、屋内では基本的にマスクの着用を推奨する現在の取り扱いを改め、行政が一律にルールとして求めるのではなく、個人の主体的な選択を尊重し、着用は個人の判断に委ねることを基本とし、政府は個人のマスク着用の判断の参考となるよう、感染防止対策としてマスクの着用が効果的である場面などを示し、一定の場合にはマスクの着用を推奨することとなりました。
- マスク着用の考え方の見直しは、円滑な移行を図る観点から、国民への周知期間や各業界団体と事業者の準備期間なども考慮して3月13日(月)から適用する他、学校におけるマスク着用の考え方の見直しは4月1日(土)から適用することとし、それまでの間はこれまでと同様に「屋外では原則不要・屋内では原則着用」の対応をお願いします。

#### 〈着用が効果的な場面〉

- 医療機関受診時
- 医療機関や高齢者施設などへの訪問時
- 混雑する通勤電車やバス など

#### 〈学校における対応〉

- 4月1日(土)からは、教育活動でのマスク着用は求めないことを基本とする。
- 4月1日(土)より前に実施される卒業式では、卒業生については、国歌・校歌などの斉唱や合唱を行う時を除きマスクを外すことを基本とする。

## ●新型コロナワクチン接種はお早めに!

- 現時点で、ワクチン接種期間は3月31日(金)までとされています。接種をご希望の人は、お早めにご検討ください。
- 現在、オミクロン株対応ワクチン接種、初回(1・2回目)接種、小児接種、乳幼児接種(個別接種のみ)を実施しています。※今後、ワクチン接種期間が変更となった場合は、改めてお知らせします。 ※現時点で、オミクロン株対応ワクチンによる接種は1回限りです。

### 〈接種予約〉

接種予約は市コールセンターまたは市予約システムから、日程・接種会場などをご確認の上、予約してください。  
※個別接種の一部医療機関では、直接予約受付を行う医療機関があります。

お問い合わせ・市内での接種予約

市コールセンター

☎ 050-5526-1151

毎日8:30~17:00

市予約システム▶



市ホームページ  
ワクチン接種情報▶



## ●感染対策の徹底と体調不良時に備えた早めの準備を!

- 引き続き、日頃から体温や健康状態のセルフチェックをしていただくとともに、適切なマスクの着脱、手指消毒、効果的な換気を行っていただくようお願いします。
  - 発熱などの体調不良時に備え、あらかじめ薬局などで新型コロナウイルス感染症の検査キットや解熱薬などを購入するとともに、食料品や経口補水液、生活必需品の備蓄をお願いします。
- ※検査キットは、「研究用」ではなく、国が承認した「医療用」または「第1類医薬品」のキットをお選びください。



## お城だけじゃない! 小田原・文化財巡り

小田原には、さまざまな時代のさまざまな文化財があります。魅力あふれる文化財を12話にわたり紹介します。

### 第11話 中里遺跡の弥生時代中期出土品

☎文化財課 ☎33-1717 WEB ID P27912



中里遺跡は、昭和27年(1952年)に土器が出土したことで存在が確認されました。その後、大型商業施設やマロニエの建設工事に伴う大規模な発掘調査で、多数の住居、墓地、水田を備えた弥生時代の本格的な集落として、東日本で最古にして最大級の遺跡が見つかり、全国的に注目されました。

中里遺跡では、河川の跡や水田のあぜに使われたとされる木の杭や炭化米など、稲作が行われたことを示すものや、関東で最も古い時期の鋤などの農耕具が見つっています。また、地元産の土器に加え、近畿・東海地方など遠方で作られた土器が見つかったことで、その地方の人々によって、先進的な農耕技術などがこの地にもたらされたという非常に重要な事実が判明しました。

中里遺跡の出土品は、南関東で本格的な農耕集落がつけられるようになった転換期を示す重要な資料であり、141点が県の重要文化財に指定されています。

要チェック!!

マロニエの建設に伴う発掘調査では、四方に溝を掘って区画した「方形周溝墓」が多数見つかりました。これは当時の関東に伝わったばかりの埋葬方法で、農耕文化とともに西日本から伝わったと考えられます。お墓からは、一緒に埋葬されたと思われる高さ71.6cmもあるつぼが出土しており、西日本のつぼの形が地元の土器に取り入れられたものとして注目されています。



埋蔵文化財や遺跡の情報などをFacebookで発信しています!

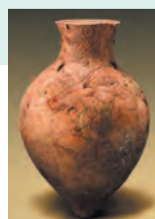

方形周溝墓から出土したつぼ(郷土文化館で常設展示中!)

発売中

ガイドブック  
小田原の文化財

21年ぶりにリニューアル!

WEB ID P33583

【価格】1,100円(220ページ)



P67でもっと詳しく!



## 子どもの居場所づくり

本市では、子どもが安心できる多様な居場所が確保されていることは、極めて重要であると考え、学校や家庭以外の地域における子どもたちの居場所づくりを支援しています。

☎ 青少年課 ☎ 33-1724 WEB ID P29146

## 居場所型

昔遊びなどを通して、多世代の地域ボランティアの皆さんとの交流や子どもを見守り育てる拠点として、公民館や広場などを活用し実施しています。

### めぞん足柄

井細田公民館で毎週水曜日に実施している「めぞん足柄」。立ち上げから携わり、令和2年から代表を務める村山真康さんに伺いました。



地域の子どもの集まって、自由に遊んだり勉強したりできる場所を提供しています。また、高齢者の憩いの場にもなっていて、子どもと高齢者の世代間交流が行われています。地域の人同士がつながり、顔が見える、そしてより心地よい地域社会を目指していきます。



## 子ども食堂型

公民館などで食事の提供とともに、学習支援や体験学習を行い、子どもたちに居場所を提供しています。

### まんまるほっぺこども食堂

小田原宿なりわい交流館で毎月実施している「まんまるほっぺこども食堂」の代表で、食堂で提供するお弁当を作っている伊藤勇作さんに伺いました。



私たちが提供しているお弁当の食材の多くは、寄付によって賄われています。農家の皆さんだけでなく、子ども食堂用に家庭菜園で野菜を栽培してくれる人もいます。子ども食堂を始めてから、多くの人と関わり、活動の輪が広がっています。その皆さんの気持ちに応えるため、何よりも子どもたちの笑顔のために続けたいと思っています。



## 居場所づくりを支援しています

子どもの居場所について、開設に必要な初期費用や運営費用などの一部を補助しています。



▲ 詳しくはこちら

### 〈補助〉

#### 居場所型

- ・運営費用 5,000円/月 ※実施月数分
- ・事務費 5,000円/年

#### 子ども食堂型

- ・初期費用 100,000円
- ・運営費用 10,000円/月 ※実施月数分



## おだわら情報

ODAWARA・INFO

### 小田原北条氏誕生500年記念シンポジウム 徳川家康と小田原・江戸

☎ 小田原城総合管理事務所 ☎ 23-1373

今年は、1523年に伊勢から改姓し、小田原北条氏が誕生して500年となる年です。それを記念して、展覧会やシンポジウムなど、さまざまな企画を開催していきます。

第一弾として、記念シンポジウムを開催します。このシンポジウムでは、中世戦国時代の終焉と江戸幕府の成立・近世への転換という歴史的な過程を、徳川家康と小田原北条氏の関係を軸に、ひも解きます。

日時 3月25日(土) 12:55~16:55(開場12:00)

会場 三の丸ホール 大ホール

定員 1,000人・申込先着順 費用 500円(資料代)

講師 黒田基樹さん(駿河台大学教授)

柴裕之さん(東洋大学非常勤講師)

後藤宏樹さん(早稲田大学人間総合研究センター招聘研究員)

諏訪間順(小田原城天守閣館長)

申込 小田原城ホームページ申込フォームで



▲ 申込フォーム

### 小田原城天守閣館長からワンポイント!

#### 小田原北条氏と徳川家康の関係

1590年、豊臣秀吉は、小田原北条氏との小田原合戦に勝利し、天下統一を果たしました。秀吉に従った徳川家康は、小田原北条氏の旧領関東を与えられて江戸に入り、家康譜代の重臣大久保忠世、忠隣に小田原を治めさせることにしました。

その後、家康は関ヶ原の戦いと大坂の陣に勝利し、江戸幕府と新しい幕藩体制を築いていきます。こうした歴史の中で、中世から近世への大きな時代の転換点となった出来事が、小田原合戦であり、その後の江戸幕府の成立です。

戦国時代の末期、小田原北条氏と徳川氏は同盟関係にあり、家康は5代北条氏直にとつては妻督姫の父、すなわち岳父に当たります。

この内容を踏まえ、シンポジウムにいざ出陣!



諏訪間順

### ~誰もがその人らしく~ 共生社会の実現に向けて 共生社会推進本部の取り組みを紹介!

☎ 福祉政策課 ☎ 33-1861 WEBID P34349

年齢、性別、国籍、障がいの有無などにかかわらず、誰もがその人らしく生き生きと暮らせる共生社会の実現を目指し、昨年5月に共生社会推進本部を設置しました。市役所全体で、共生社会の実現のために何ができるのかを考え、111個の取り組みを設定しました。

### 環境部の取り組み~「ごみと資源の分け方出し方ガイド」の多言語化~

既に作成している英語や中国語のガイドに加え、在住者の人数が増えている東南アジアの国々の言語にも対応していくことを検討しています。

#### ● 多言語化による未来の姿

日本語が分からず、ごみ出しのルールが理解できなくて困っている人がいます。それに気付いた地域の人が、その人の母国語で書かれたガイドを使って出し方のルールを説明することで、「困った」がなくなり、またそれを機に、地域とのつながりが生まれていきます。

そのような地域の姿を目指しています。



▲ 他言語対応のガイド

★ 言語だけでなく、障がいがあることによって必要な情報が伝わらない「文化や情報の障壁」、制度上の制約による「制度の障壁」、段差などの「物理的障壁」、偏見や無理解による「心の障壁」など、私たちが暮らす社会にはさまざまな障壁があります。これらをなくし、誰もが安心して暮らせる社会をつくるために、一步一步、着実に取り組みを進め、共生社会の実現を目指していきます。



帰ってきた!

防災対策課 33-1855

# ぼうさい一家と学ぼうサイ!

いつ起きてもおかしくない自然災害に備え、小田原に4人で暮らす、ぼうさい一家と共に防災について学び、万全に備えましょう。

## 第6話 家具の耐震化をしてくだサイ!



### 地震に備えましょう!

今年で関東大震災から100年がたちます。また、東北を中心に東日本に甚大な被害をもたらした東日本大震災からは12年が経過します。

「災害は忘れた頃にやってくる」といわれますが、本市に被害をもたらす可能性がある神奈川県西部地震はいつ起きてもおかしくない状況です。

いざという時に被害を軽減させるためにも、日頃からの備えが大事です。

### 家の中の地震対策 — 家具の転倒防止 —

#### (1) 寝室には家具を置かない

寝ている時に強い揺れが発生した場合、適切な避難行動を取るのには困難です。家具を置く場合は、転倒防止措置や配置に注意しましょう。

#### (2) 避難経路を確保

寝室や居室の出入り口や廊下などの通路に家具類を置かないようにしましょう。

#### (3) 物が落下しないように注意

家具の上に重たい物や破損しやすい物を置かないようにしましょう。また、ガスコンロやストーブなどの火気取器具の上に物が落下しないようにしましょう。

#### (4) 家具転倒防止器具を利用

家具は柱や壁にL字金具で固定するなど、地震時に転倒や落下をしないようにしましょう。

# カケル掛

今月の漢字

多くの意味を持つ“カケル”。懸ける、駆ける、架ける、掛ける... 小田原にある“カケル”とは。

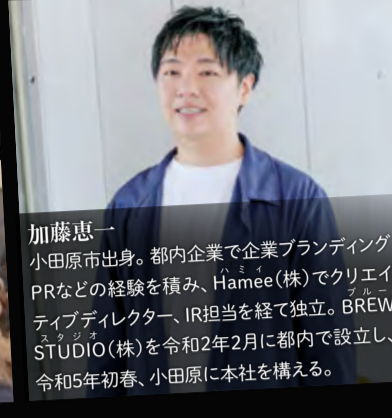

加藤 恵一  
小田原市出身。都内企業で企業ブランディングPRなどの経験を積み、Hamee(株)でクリエイティブディレクター、IR担当を経て独立。BREW STUDIO(株)を令和2年2月に都内で設立し、令和5年初春、小田原に本社を構える。

## 第6回 共創がつくる小田原の未来

産業政策課 33-1555

### 小田原の魅力がビジネスチャンスに

都内で起業した加藤さんは、2年半ほどかけて、一つのプロジェクトを成功させる。その中で、世界的な有名コンテンツと生まれ育った小田原を掛け合わせた企画も展開。このプロジェクトに関わった多くの人が、ビジネスの場としてだけでなく、観光地であり歴史・自然があふれる小田原を楽しみ、好きになってくれたと言う。リモートでもビジネスが成立する今、この体験から「小田原」での活動が「強み」になると感じ、小田原への拠点移転を決意する。

小田原のビジネス環境には、多くの利点があると加藤さんは言う。都内に比べて賃料も安価で、都内へのアクセスもよい。歴史ある企業が多数あり、先輩経営者や起業家など、人からの学びの機会や「共創」の機会が豊富で、チャンスがある。そして、着実に成長できる環境がここ小田原にはあると。

### ワクワクする未来に向けて

加藤さんは、魅力ある小田原の環境でチャレンジする際、「共創」が大切だと考える。「共創」の機会を醸成するため、起業を志すチャレンジャーが集い、事業者間の交流や、時に集中して取り組める「空間」を生み出すべく、小田原で事務所兼シェアオフィス(複数の企業や個人が共有するオフィス環境)を開設する。

小田原での活動はシェアオフィスの開設にとどまらない。「Think MIRAI」おだわら実行委員会や小田原駅前に映画館をつくるプロジェクト、世界的カンファレンスイベント「TEDx」の小田原での開催に向けたプロジェクトにも携わる。地域との連携や、さまざまなヒト・モノ・コトを掛け合わせることで、より大きな魅力とする「共創」に取り組む加藤さん。これからも多くの「共創」の機会を醸成し、ワクワクする未来を仕掛けていく。

# 世界が憧れるまち“小田原”

昨年9月にオープンした新しい働き方の拠点「Work Place Market ARUYO ODAWARA」。利用登録者の皆さんと懇談会を行いました。

### 新たなビジネス空間

市では、起業家や事業者などが中心となってコミュニティを醸成し、新しいビジネスや地域文化を生み出す取り組みを支援しています。その拠点となるのが「ARUYO ODAWARA」です。私はこの場所が、小田原で働く人や働こうとする人たちが出会い、コミュニティが形成され、新たな発想やアイデアが生まれ、人と人がつながり、ネットワークが構築されたりといったビジネス空間になることを期待しています。

### まちにある、人とのつながり

今回の懇談会では、「ARUYO ODAWARA」を利用している20代から40代の6人の皆さんにお集まりいただき、皆さんの現在の取り組みや小田原に期待することなどをお聞きしました。小田原のさまざまな魅力などを語っていただきましたが、私が特にうれしく思ったことは、「人と

のつながりがある」という点。城下町で閉鎖的といわれた時代もありましたが、誰が来てもウエルカムな雰囲気があるということは、何かを生み出すために非常に重要なことです。

### 大きな花が咲くように

懇談をした皆さんは、既に夢や目標を持って起業に向けて動いている人、現在の仕事を通じて新たなアイデアを探している人、情報交換をしたい人、人とのつながりを求めている人など、利用目的はさまざまでした。しかし、共通して言えることは、この小田原をよりよいまちにしたい、人を幸せにしたいという熱い思いとビジョンを持っているということ。その夢は、今はまだ小さな種かもしれませんが、種から芽が出て成長し、いずれこの小田原で大輪の花を咲かせることができるよう、心から願うとともに、市としても夢の実現に向け応援していきたいと思えます。



市ホームページや動画配信では、より詳しい情報をお知らせしています。



小田原市長 守屋 輝彦





●市ホームページのサイト内検索にIDを入力し検索すると、詳しい内容がご覧になれます。

- ID日時 期期間 時時間 場場所 内内容 対対象 定定員
費用(記載のないものは無料) 持持ち物 出出演 任任期 選選考
額支給額・謝礼 講講師 申申し込み(期限があるものは必着)
Eメール ホホームページ 主主催 関関係課 問問い合わせ

公式ツイッターもチェック! @Odawara\_City



- 募集記事で、定員制・申込先着順のものについては、記載がない限り申込開始日は3月10日(金)からとします。
●担当部署名の前に「申込」とある場合は、電話で申し込みができます。市外局番がないものは(0465)です。
●市役所への郵便物は、記事に指定がある場合を除き、「〒250-8555 小田原市〇〇課(室)」で届きます。

お知らせ

市立病院前バス停の待合所を再設置

ID P34341 病院再整備課 34-3175
新病院建設に伴い撤去していたバス停留所の待合室を仮設で設置しました。新病院では、バス停留所の正面に玄関を配置し、ひさしを設けます。



市立病院の臨時駐車場を開設

ID P34341 経営管理課 34-3175
新病院建設に伴い敷地内の駐車場を縮小しているため、無料の臨時駐車場を開設しています。

敷地内の駐車場は、車いすや杖を使用している人が優先して利用できるよう、なるべく臨時駐車場をご利用いただくか、公共交通機関でご来院ください。また、診断書などの文書発行手続きは、午前中が混み合いますので、比較的、円滑にご案内ができる午後にお越しください。受付時間は17:00までです。

場足柄小学校向かい、JT小田原工場跡地(三宅交差点近く)
※足柄小学校向かいの臨時駐車場からは、北玄関前で乗降できる送迎バスを運行しています。

宝くじ助成で酒匂・小八幡地区自治会連合公民館を新設

ID P35679 生涯学習課 33-1721
(一財)自治総合センターが実施する宝くじ社会貢献事業(コミュニティ助成事業)により、酒匂・小八幡地区自治会連合公民館(地区公民館)を新設しました。地域活動の拠点としてご活用ください。



イシダイを使った鯛めしを学校給食で提供

ID P35438 学校安全課 36-7512
小田原のイシダイは、地元漁師が自信を持って薦める「プライドフィッシュ」として全国漁業協同組合連合会から選定されていますが、地元で漁獲されていることはあまり知られていません。そこで、子どもたちに地域で取れる魚のおいしさを知ってもらうことを目的に、自校に給食調理室がある市内小学校で、卒業お祝い給食としてイシダイを使った鯛めしを提供します。



あなたの大切な一票を投じよう 統一地方選挙

選挙管理委員会事務局 33-1742(投票日は投票本部 37-9920)

投票日 県議会議員・県知事選挙 4月9日(日) ID P26384

投票日 市議会議員選挙 4月23日(日) ID P26499

時7:00~20:00

場投票所入場整理券(はがき)に書いてある投票所

持投票所入場整理券

※投票所入場整理券が届いていない場合や紛失した場合でも、本市の選挙人名簿に登録されていれば投票できます。投票所の受付で、入場整理券が届いていないことや、紛失したことをお伝えください。

※投票所には、手指消毒剤を用意します。また、持参した鉛筆などを使用することができます。

18歳から投票できます!

18歳の人には、選挙権があります。ぜひ、投票に行きましょう。



選挙啓発キャラクター きよちゃん



▲選挙の制度など詳しくはこちら

期日前投票

投票日に投票所に行くことができない人は、投票日前に投票ができます。選挙の種類や場所により、受付時間が異なります。

Table with columns: 投票場所, 期間, 時間. Rows include 県知事選挙, 県議会議員選挙, 市議会議員選挙 with specific dates and times for various locations.

※投票所入場整理券の裏面は、宣誓書になっています。期日前投票所を利用する場合は、来場前に宣誓書を書いておくと受付がスムーズになります。

開票

時各投票日の21:00~ 場小田原アリーナ1階サブアリーナ

※開票作業は見るすることができます。

※投票速報は、市ホームページをご覧ください。

不在者投票・郵便等投票

「不在者投票」「郵便等投票」の制度は事前申請が必要ですので、早めにお問い合わせください。

期 県知事選挙 3月24日(金)~4月8日(土)

● 県議会議員選挙 4月1日(土)~8日(土)

● 市議会議員選挙 4月17日(月)~22日(土)

※選挙公報は新聞(朝刊)に折り込む他、市役所、各タウンセンター、一部の郵便局、農協などに配架予定です。希望する人には郵送もできますので、お問い合わせください。

小田原市で投票できる人

● 県議会議員・県知事選挙

令和4年12月30日までに本市に住民登録の届け出をし、3か月以上引き続き市内に住んでいる人のうち、平成17年4月10日までに生まれた人

● 市議会議員選挙

令和5年1月15日までに本市に住民登録の届け出をし、3か月以上引き続き市内に住んでいる人のうち、平成17年4月24日までに生まれた人

前住所地での投票(県議会議員・県知事選挙のみ)

令和4年12月31日以降に転入届を提出した人で、次の要件に当てはまる場合は、現住所地などの住民登録窓口が発行する「引き続き証明書」を転入前の住所地に提出すると、前住所地で投票することができます。

Table with columns: 要件, 備考. Rows describe conditions for voting in the previous residence for county and city council elections.



## お知らせ

### 固定資産税の縦覧・閲覧

ID P20018 資産税課 ☎33-1361

#### ●縦覧

土地と家屋の価格等縦覧帳簿を見ることが出来る制度です。

期 4月3日(月)～5月31日(水)

※土・日曜日、祝日を除く。

場 市役所2階資産税課

対 納税者(固定資産税を課税されている人)、納税管理者、相続人 他

#### ●閲覧

土地や家屋の「課税台帳」の閲覧と写しの交付ができる制度です。

期 通年(令和5年度分は4月3日(月)から)

場 市役所2階資産税課、各タウンセンター住民窓口、アークロード市民窓口

対 納税義務者(市内に固定資産を持っている人)、借地・借家人、破産管財人 他

費 1件につき300円(縦覧期間中は納税義務者は無料)

### 国民年金保険料の免除

ID P01827 保険課 ☎33-1867

国民年金保険料を納めることが困難な場合、保険料の免除申請ができます。

退職者や新型コロナウイルス感染症の影響で収入が減った人などは、特例による申請ができる場合があります。特例による申請の要件や必要書類については、お問い合わせください。

場 市役所2階保険課、小田原年金事務所  
対 窓口に来る人の本人確認書類、個人番号確認書類、基礎年金番号通知書(年金手帳でも可)など

### 家族が社会保険に加入している国民健康保険加入者へ

ID P23179 保険課 ☎33-1845

国民年金加入者のうち、年収が130万円未満かつ扶養者の収入の半分未満の人は、家族に社会保険加入者がいる場合、その家族が加入している社会保険に入ることができます。詳しくは、家族が加入している職場の健康保険の事務所にお問い合わせください。

### 国外転出時の国民年金の手続き

ID P01830 保険課 ☎33-1867

#### ●国民年金第1号被保険者が国外転出するとき

資格喪失届の手続きを行ってください。なお、国外に住所を置いている期間は、国民年金に加入する義務はありませんが、日本国籍を有する人が将来受給する年金額を増やしたい場合は、国内協力者を指定して任意加入することができます。

場 市役所2階保険課、各タウンセンター住民窓口、小田原年金事務所

対 窓口に来る人の本人確認書類、個人番号確認書類、基礎年金番号通知書(年金手帳でも可)

※任意加入する場合は、加えて預金通帳とその届出印

#### ●第3号被保険者(厚生年金などに加入している人に扶養されている配偶者)が国外転出するとき

配偶者の勤務先を通じて手続きが必要です。それにより、国民年金の資格を喪失する場合は、第1号被保険者と同様に任意加入できます。

#### ●年金受給者が国外転出するとき

日本年金機構へ届け出る必要があります。詳しくは、小田原年金事務所(☎22-1391)へお問い合わせください。

### 国民健康保険加入・脱退の手続き

ID P03412 保険課 ☎33-1845

#### ①退職などをした人へ

職場の健康保険を脱退した人や、健康保険に加入していない人は、早めに国民健康保険に加入する手続きをしてください。保険料は加入日(直前の健康保険の資格を失った日)から計算します。

#### ②健康保険などに加入した人へ

就職などにより職場の健康保険に加入した人は、国民健康保険を脱退する手続きをしてください。

場 市役所2階保険課、各タウンセンター住民窓口

#### 場 ①②共通

●個人番号確認書類(世帯主と加入または脱退する人全員分)

●窓口に来る人の顔写真付き本人確認書類(運転免許証など)

※別世帯の人が手続きする場合は委任状

#### ①のみ

●職場の健康保険を脱退した日付が分かる証明書

※顔写真付きの本人確認書類がない場合、保険証は後日郵送となります。

#### ②のみ

●国民健康保険被保険者証(脱退する人全員分)

●職場の健康保険の被保険者証(未交付の場合は、健康保険加入の証明書)

## 年度末と年度始めの土・日窓口開庁

ID P26341 戸籍住民課 ☎33-1386

土・日曜日に、住民異動などの届け出窓口と関係窓口の一部を開庁します。

#### ●市役所とマロニエ住民窓口の土・日曜日の開庁日

期 3月25日(土)、4月2日(日)8:30～17:00

※マロニエ住民窓口は、3月26日(日)と4月1日(土)も開庁し、通常の休日業務(証明発行と公金収納)を行います。

#### ①市役所

戸籍住民課 ☎33-1386	転入・転出・市内転居手続き、戸籍の届け出、各種証明書発行、印鑑登録 ※即日で印鑑登録ができるのは、本人が運転免許証など官公署発行の顔写真入りの身分証明書を持参した場合、または保証人の自筆・登録印による所定の保証書により申請するに限ります。 ※マイナンバーカードの受け取りは、事前予約制です。
市税総務課 ☎33-1343	原動機付自転車の登録・廃車・名義変更、臨時運行許可番号標の申請・返却の手続き
資産税課 ☎33-1361	所得証明書、課税・非課税証明書など税証明書の発行 ※個々の状況によっては発行できない場合もあります。 ※水道料金・下水道使用料収納の取り扱いはできません。
保険課 ☎33-1845	国民健康保険加入・脱退の手続き
教育指導課 ☎33-1682	転入学・指定変更申請・区域外就学手続き

#### ②マロニエ住民窓口 ☎47-7000

①と同様の手続き(外国人の住所異動と印鑑登録、原動機付自転車の登録など、教育指導課業務を除く)、市税などの収納

#### ①②共通

場 マイナンバーカード・運転免許証・パスポートなどの本人確認書類

※手続きにマイナンバーカードが必要な場合があります。その他、手続きの際に必要な書類など、詳しくは各課へお問い合わせください。

#### 【土・日曜日の開庁日に届け出などの手続きをする場合の注意】

※マイナンバーカード、電子証明書の手続きなどの住民基本台帳ネットワークシステムに関連する業務や広域証明発行サービスの手続きはできません。

※他市町村に確認が必要な手続きは、後日、再度お越しいただかなければ受理できない場合があります。

※3・4月は窓口が大変混雑し、待ち時間が長くなることが予想されますので、時間に余裕をもってご来庁ください。

## 引っ越しをする人へ

#### ●引っ越しによる大量ごみ

ID P17219 環境事業センター ☎34-7325

直接、環境事業センターにお持ちください。

期 月～金曜日 8:20～11:30、13:00～16:00

祝日・第2土曜日 8:20～11:00

費 1kg当たり25円

※家電製品など、持ち込みできないものもあります。持ち込む場合も、必ず分別してください。

※持ち込むことができない場合、直接収集に伺う「大型ごみコール制」が利用できます(要事前予約)。この場合、料金が品目によって異なりますので、リサイクルセンター(☎32-1153)へお問い合わせください。

※詳しくは、「ごみと資源の分別ガイド」ID P02435 をご確認ください。

#### ●水道使用の中止の連絡を

ID P09719 上下水道局料金センター ☎41-1211

水道の使用を中止するときは、5日前までに電話または、インターネットから申し込んでください。その際、「使用水量のお知らせ」などに記載のお客さま番号または需要者番号、住所、氏名、使用中止月日、引っ越し先の住所などをお知らせください。

橘地域(県営水道の給水区域)の人は、県営水道お客さまコールセンター(☎0570-005959)に連絡してください。

#### ●軽自動車・バイク・原動機付自転車を所有している人へ

① 神奈川運輸支局湘南自動車検査登録事務所 ☎050-5540-2038

② 軽自動車検査協会神奈川事務所湘南支所 ☎050-3816-3119

③ 市税総務課 ID P01897 ☎33-1343

住民登録地の変更などで、軽自動車やバイク、原動機付自転車の「主たる定置場」に変更があった場合は、必ず手続きをしてください。

軽自動車税(種別割)は、毎年4月1日に対象車両を所有している人に課税されます。処分や譲渡をした場合は、3月31日(金)までに所定の窓口で廃車や名義変更の手続きを済ませてください。

場 車種により窓口が異なります。

対 ① 軽二輪車・二輪の小型自動車 ② 軽四輪自動車

③ 原動機付自転車・小型特殊自動車

※転出する人は、転出先の市区町村へお問い合わせください。



## お知らせ

### ごみ出しのルール

ID P02429 環境事業センター ☎34-7325

- 8:30までに、決められたごみ集積場所へ、1回3袋以内で出してください。
  - ごみ飛散防止ネットは、カラスによるごみの散乱を防ぐため、ごみ袋を包み込むようにかけ、使用後はきちんと片付けましょう。
  - 「ごみと資源の収集日カレンダー」は地区ごとに作成し、毎年自治会を通じて配布しています。自治会加入世帯以外の人などには、3月上旬から市ホームページに掲載する他、次の場所で配布します。
- 場市役所4階環境政策課、各タウンセンター住民窓口、アークロード市民窓口、三の丸ホール、尊徳記念館、国府津学習館、梅の里センター、曾我みのり館、JAかながわ西湘の足柄・成田・酒匂・下中・片浦・大窪・早川支店(各支店の地域のごみカレンダーを配布)

### 保険料の納付

ID P25264

- ①③ 保険課 ☎33-1834
- ② 高齢介護課 ☎33-1840

次の保険料の納期限は、3月31日(金)です。期限までに納めてください。

- ① 国民健康保険料第10期
- ② 介護保険料第10期
- ③ 後期高齢者医療保険料第9期

### 「賃貸借契約」を理解してトラブルを防ごう

ID P35665

消費生活センター ☎33-1777

- 賃貸マンションの退去後に、貸主からハウスクリーニングなどの高額な原状回復費用を請求されたなど、住宅の賃貸借に関する相談が多く寄せられています。困ったときは、消費生活センターにご相談ください。
- #### トラブル防止のポイント
- **契約時**  
契約書の記載内容(特に退去時の費用負担に関する事項)を必ず確認する。また、入居前に賃貸物件の現状を確認し、傷や汚れなどの写真を撮っておく。
  - **入居中**  
トイレの水漏れなどのトラブルが発生したら、契約した不動産業者や貸主に相談し、無断で修繕しない。
  - **退去時**  
精算内容をよく確認し、納得できない点は貸主側に説明を求める。

### パートナーシップ登録制度

ID P26688 人権男女共同参画課 ☎33-1725

市では、一方または双方が性的マイノリティのカップルを対象に、パートナーシップ登録制度を実施しています。登録により、登録証明書(A4サイズまたは携帯カード型、各300円)の取得が可能となります。



### 久野霊園行き直通路線バスの運行(3月)

伊豆箱根バス(株) ☎34-0333

ID P29394 みどり公園課 ☎33-1583

春のお彼岸の時期に合わせて、小田原駅から久野霊園内各停留所への路線バスが運行されます。

期3月18日(土)~21日(祝)

#### 発車場所と時刻

小田原駅西口4番	久野霊園
9:00	9:50
10:20	11:10
11:40	12:30
13:50	14:40

費片道 大人370円、小人190円

霊園内各停留所間 大人200円、小人100円

※昨年10月より運賃が改定されました。  
※天候により運行を休止する場合があります。運行状況は、バス会社にお問い合わせください。

### 在宅重度障がい者・在宅要介護認定者のタクシー初乗り料金助成

ID P03544 ①障がい福祉課 ☎33-1461

ID P03383 ②高齢介護課 ☎33-1841

令和5年度分は、3月28日(火)から交付します。

- ① **在宅重度障がい者**  
  - ☑ 次のいずれかに該当し、在宅で生活している人(普通自動車税・軽自動車税の減免措置の対象者、施設に入所している人、医療機関に3か月を超えて入院している人を除く)
    - 身体障害者手帳1級または2級(上肢障害2級・聴覚障害2級は除く)
    - 療育手帳A1またはA2
    - 精神障害者保健福祉手帳1級
    - 身体障害者手帳3級(上肢障害2級・聴覚障害2級)で療育手帳B1
    - 特定疾患医療受給者
    - 特定医療費(指定難病)医療受給者
    - 小児慢性特定疾病医療受給者
  - ☑ 該当する手帳、受給者証などを持って、市役所2階障がい福祉課へ直接
- ② **在宅要介護認定者**  
  - ☑ 介護保険の要介護認定で要介護3~5と認定され、在宅で生活している人(①の対象者、施設に入所している人、医療機関に3か月を超えて入院している人は除く)
  - ☑ 介護保険被保険者証、窓口へ来る人の本人確認書類を持って、市役所2階高齢介護課へ直接

### 4月2日は世界自閉症啓発デー

ID P33471 障がい福祉課 ☎33-1468

世界自閉症啓発デーの4月2日から8日を「発達障害啓発週間」として、自閉症や発達障害についての啓発活動を行います。

- **小田原城ブルーライトアップ**  
  - ☑ 4月2日(日)20:00~20:30
- **パネル展示**  
  - ☑ 4月3日(月)~7日(金)
  - ☑ 市役所2階市民ロビー

### 環境美化活動表彰

ID P35668 環境保護課 ☎33-1489

市内の環境美化について、顕著な活動をしている人や団体を対象に1月25日に環境美化活動表彰を行いました。(敬称略)

- **自治会・団体・個人の部**  
  - 東栢山道上自治会(桜井地区)
  - 曾我神戸自治会(下曾我地区)
  - 千代中学校軟式野球部(上府中地区)
  - 前羽長楽会(前羽地区)
  - だいがくあきみ 大學昭美(早川地区)
  - 大川雅庸(富士見地区)
- **環境美化推進員の部**  
  - はじめ 穂坂肇(緑地区)
  - はやいずみじゅんぞう 早泉淳三(久野地区)
  - まさと 渡邊征人(富水地区)
  - 瀬戸真智子(富水地区)

## 募集

### 自分時間手帖2023の新規掲載情報

ID P35657 生涯学習課 ☎33-1711 FAX35-5449

団体・サークル情報、イベント情報、施設情報の新規掲載記事を募集します。

☑ 3月31日(金)までに、ホームページまたは各公共施設にある申込用紙に必要事項を書いて、けやきに直接、郵送、ファクスまたはメールで

☑ keyaki@city.odawara.kanagawa.jp

### 食品ロス削減講演会

ID P32751 申込 環境政策課 ☎33-1471

身近な企業の食品ロス削減に対する取り組みを紹介し、食品ロスを減らすためにできることを考えましょう。

☑ 3月21日(祝)14:00~15:30

場 マロニエ2階集会所202

☑ (株)セブン&アイホールディングスに  
おける食品ロス削減について

☑ 50人・申込先着順

☑ 藤乗照幸さん((株)セブン&アイホールディングス総務部)

☑ 電話または市ホームページの電子申請システムで



▲電子申請システム

### 小田原市職員

ID P35655 職員課 ☎33-1241

令和5年10月と令和6年4月に採用する職員を募集します。3月15日(水)に採用説明会を開催します。

受験資格や申込方法など詳しくは、市ホームページにある「職員採用試験案内」をご覧ください。

令和5年10月1日採用		
職種	受験資格	採用予定人員
一般事務A	平成7年4月2日以降に生まれた人	若干名
保育士・幼稚園教諭A	昭和59年4月2日以降に生まれ、保育士・幼稚園教諭両方の資格を有する人	若干名
土木技術A	昭和59年4月2日以降に生まれ、専門課程を履修した人	若干名
令和6年4月1日採用		
職種	受験資格	採用予定人員
一般事務B	平成7年4月2日以降に生まれた人	10人程度
一般事務C(障がい者)	昭和49年4月2日以降に生まれ、身体障害者手帳などの交付を受けている人	若干名
保育士・幼稚園教諭B	昭和59年4月2日以降に生まれ、保育士・幼稚園教諭両方の資格を有する(見込む)人	若干名
土木技術B	昭和59年4月2日以降に生まれ、専門課程を履修した人	若干名
建築技術	昭和59年4月2日以降に生まれ、専門課程を履修した人	若干名
建築設備技術	昭和59年4月2日以降に生まれ、専門課程を履修した人	若干名
保健師	昭和59年4月2日以降に生まれ、保健師の資格を有する(見込む)人	若干名
診療情報管理士	平成6年4月2日以降に生まれ、診療情報管理士の資格を有する(見込む)人	若干名
育児休業代替任期付職員		
職種	受験資格	採用予定人員
一般事務D(育児休業代替任期付)	昭和39年4月2日以降に生まれ、民間企業などにおける職務経験が3年以上あり、パソコンの基本操作ができる人	若干名
保育士・幼稚園教諭C(育児休業代替任期付)	昭和39年4月2日以降に生まれ、保育士・幼稚園教諭どちらかの資格を有し、常勤の保育士または幼稚園教諭として勤務した経験が3年以上ある人	若干名



## 募集

### おだわら・はこね家族会

ID P18187 申込 高齢介護課 ☎33-1864  
認知症の介護者同士で、介護の悩みや  
困り事などについて話します。  
日4月21日(金)10:00~12:00  
場 けやき4階第3会議室  
対 認知症の家族を介護している人や認  
知症の人



### 手話奉仕員養成講座

ID P29012 申込 障がい福祉課 ☎33-1505  
初心者を対象にした手話講座です。  
日4月~令和6年3月の金曜日  
18:50~20:50(全42回)  
場 UMECO会議室4  
対 市内在住・在勤・在学の18歳以上の  
人15人程度・申込先着順  
費 3,300円(テキスト代)  
申 3月15日(水)~31日(金)に、直接また  
は電話で

### 中高年のパソコン講座 (Windows)

シルバー人材センター ☎49-2333  
① 文書作成、表計算コース  
日5月12日~6月30日の毎週金曜日  
9:45~11:45(全8回)  
② 各自の習得したい課題コース  
日5月19日、6月2日・16日・30日の金  
曜日9:45~11:45(全4回)  
③ はがきコース  
日5月24日(水)10:00~15:00  
④ インターネットコース  
日6月7日(水)10:00~15:00  
⑤ 画像処理コース  
日6月14日(水)10:00~15:00  
①~⑤ 共通  
場 いそしぎ  
対 市内在住の人(初心者歓迎)  
② Word・Excelを習得済みの人  
※パワーポイントの受講も可  
③ 「筆ぐるめ」(限定)インストール済み  
の人  
定 ①② 合わせて50人程度・多数抽選  
③~⑤ 各15人程度・多数抽選  
(①または②と③~⑤重複可)  
費 ① 12,800円 ② 6,400円  
③~⑤ 各3,200円  
※別途教材費が必要  
申 3月15日(水)までに、シルバー人材セ  
ンターに直接  
※開催日は変更することがあります。  
※4月21日(金)10:00から、いそしぎで  
事前説明会を開きます。  
※この他に希望するパソコン講座があ  
りましたらご連絡ください。  
関 高齢介護課

### 栢山ふれあい農園利用者

ID P02136 申込 栢山ふれあい農園  
管理組合 ☎37-8337  
場 曾比416-1他  
対 5区画(30㎡/区画)  
費 20,000円(年額)  
※休憩施設、農機具倉庫、トイレなどあり。  
関 農政課

### 旬の味を楽しもう! たけのこ掘り

申込 JAかながわ西湘報徳支店 ☎36-2184  
日4月1日(土)~30日(日)のうち収穫で  
きる日 ※荒天中止  
場 富水地区の農園(車で移動)  
集合 9:00にJAかながわ西湘報徳  
支店  
定 各日10人・申込先着順  
費 小学生以上500円  
(たけのこ代800円/kg)  
申 月~金曜日(祝日を除く)の9:00~  
16:30に、電話で  
関 農政課

### たけのこ掘り体験

申込 森林組合 ☎35-2706  
日4月8日(土)・16日(日)・22日(土)  
10:00~12:00 ※荒天中止  
集合 9:50に辻村植物公園駐車場  
場 辻村竹林  
定 各日70人・申込先着順  
費 中学生以上400円  
(たけのこ代800円/kg)  
申 月~金曜日(祝日を除く)の9:00~  
16:00に電話で  
関 農政課

### 野遊び探検

申込 美しい久野里地里山協議会・近藤  
☎35-4445  
豊かな自然が残る久野和留沢を起点  
に、明星登山道で山野草や野鳥観察を  
しながら登山体験をします。  
日3月25日(土)9:00~15:00  
場 久野地区  
対 小学生以上の親子5組・申込先着順  
費 1人1,000円  
申 3月18日(土)までに、電話で  
関 農政課

### 自然農法講座

申込 自然農法おだわら家庭菜園研究会  
事務局 ☎35-9457  
自然農法を、講義と実習で学びます。  
日4月16日、5月14日、6月18日、7月  
23日、9月3日、10月29日の日曜日  
9:30~12:30(全6回)  
場 西大友公民館  
対 県西地域在住の菜園づくり初心者  
15人・申込先着順  
費 1回目 3,500円(テキスト代を含む)  
2回目・3回目 1,000円/回  
4~6回目 500円/回  
申 3月24日(金)までの火~金曜日9:00  
~17:00に、電話で  
関 農政課

### 侵入竹林の伐採ボランティア

申込 ぶらむ・椎野 ☎090-4916-0483  
侵入竹林による曽我地区剣沢の自然荒  
廃を防ぐため、竹を伐採します(竹の持  
ち帰り可)。  
日3月18日(土)9:00~13:00  
※荒天中止(予備日3月19日(日))  
※実施確認は当日7:00以降に申込  
先へ連絡してください。  
場 剣沢  
集合 8:30に現地または梅の里セン  
ター(車で現地まで送迎)  
対 中学生以上  
持 作業しやすい服装  
※作業は斜面地のため、足元はしっか  
りした装備でお越しください。  
申 前日までに、電話で 関 農政課

### 教えてあげる 雑貨屋さんの秘密

申込 小田原駅東口図書館 ☎20-5577  
日本で唯一の雑貨コンサルタント富本  
雅人さんが、個性的な雑貨屋さんの魅  
力や開業・運営方法、人気店オーナーの  
思いに迫ります。  
日3月26日(日)14:00~15:00  
場 小田原駅東口図書館  
対 中学生以上20人・申込先着順  
申 3月13日(月)9:00から、直接または  
電話で

### 初心者のための菊作り講習会

申込 観光協会 ☎20-4192  
FAX20-4194  
11月の城址公園菊花展に見事な作品  
を出展している「小田原清香会」による  
全7回程度の教室です。  
日4月16日(日)9:00~11:00 他  
※2回目以降の日程・場所は、初回に  
お伝えします。  
場 いずみ2階ホールB  
定 10人・申込先着順  
費 600円(テキスト代)  
申 3月15日(水)までに、住所・氏名・電話  
番号を電話またはファクスで  
関 観光課

### 花づくり講習会(春)

ID P29121 みどり公園課 ☎33-1584  
FAX33-1565  
種から育てる花づくり講習会です。①、  
②の中からそれぞれ1日ずつ受講可能  
な日程を選んでください。  
日①5月9日(火)9:30~、10日(水)  
13:30~、11日(木)13:30~  
②5月23日(火)9:30~、24日(水)  
13:30~、25日(木)13:30~  
①② 共通  
場 フラワーガーデン北側ビニールハウス  
対 市内在住・在勤の人各回15人程度・  
申込先着順  
申 3月24日(金)までに、ホームページに  
ある申込用紙に必要事項を書いて、  
郵送、ファクスまたはメールで  
E mi-ryokusei@city.odawara.kanagawa.  
jp

### 「小田原ちようちん」 製作指導ボランティア

小田原ちようちん製作ボランティアの会・  
宇田川 ☎20-4192 FAX20-4194  
市内の小学生などに小田原ちようちん  
の作り方を教えるボランティアを募集し  
ます。未経験者も歓迎です。  
費 年会費1,000円  
※別途初期費用が必要  
申 3月24日(金)までに、氏名・住所・電話  
番号・ファクス番号・メールアドレスを  
郵送、ファクスまたはメールで  
〒250-0042 荻窪350-1  
(一社)小田原市観光協会内  
E udagawa@odawara-kankou.com  
関 観光課

### お店体験!!おだわらシルミル

(株)タウンニュース社小田原支社  
☎35-3980  
市内の店舗・企業が講師となり、お店な  
どの魅力を参加者に「知って」「見て」「体  
験して」もらうミニ講座です。  
期 3月11日(土)~4月16日(日)  
申 各企業・店舗に直接  
※開催日時、場所、定員、  
費用は、講座ごとに異な  
ります。  
E (株)タウンニュース社  
関 商業振興課



▲おだわら  
シルミル



### 三の丸ホール 開館1周年記念事業 三の丸ホール ☎20-4152

#### ●三の丸クラシックス2023初夏

##### ブランチ・コンサート

懐かしの映画音楽やミュージカル  
を中心に、お昼前の短い時間で楽  
しめるコンサートです。出演は、市  
内の学校などで質の高い文化・芸  
術に触れる機会を提供するアウト  
リーチ事業でも活躍中の演奏家  
です。

日5月31日(水)11:00~12:00  
(開場10:30)

場 小ホール

費 一般1,000円、  
65歳以上・小学生以下500円

出 菊地貴子さん(ソプラノ)、  
菊池慈生さん(テノール)、  
麻田真実さん(ピアノ)、  
平野有希子さん  
(打楽器)

申 ウェブ先行予約  
(受付中)



▲ウェブ予約

窓 窓口購入(3月12日(日)10:00~)  
三の丸ホール、ハルネ小田原街  
かど案内所、南足柄市文化会館  
E 市民ホール文化事業実行委員会



## 募集

### 遺跡見学会

ID P35664 申込 文化財課 ☎33-1715  
小田原の城下町・宿場町を学芸員の案内で散策します。  
☑3月18日(土)9:30~12:00  
集合 小田原駅西口三省堂書店前  
解散 城址公園  
定員50人・申込先着順  
☑3月15日(水)までに、電話で

### 小田原まちあるき

申込 小田原ガイド協会 ☎22-8800  
FAX22-8814

#### ①おかめ桜と根府川(約5km)

☑3月9日(木)・13日(月)  
9:00~12:40頃  
集合 JR東海道線根府川駅  
☑根府川駅~寺山神社~天正庵跡  
~昌満寺~見晴台~江之浦漁港  
付近~釈迦堂~根府川関所跡~  
根府川駅(解散)

#### ②桜咲く心うきぎ(約4km)

☑4月4日(火)9:30~12:30頃  
集合 箱根登山鉄道箱根板橋駅  
☑箱根板橋駅~松永記念館~香林  
寺~皆春荘~小田原用水~西海  
子小路~旧松本剛吉別邸~小田  
原文学館(解散)

#### ①②共通

定員各40人・申込先着順  
費700円(資料・保険料を含む)  
持飲み物、雨具、健康保険証(写し可)、  
歩きやすい靴と服装、受信用のイヤホン  
※ガイドにはインカムを使用します。  
☑電話またはファクスで  
関観光課

### 自己理解から始める就活

申込 県西若者サポートステーション  
☎32-4115

自分に合った仕事探しに向けて「自分を  
知る」ことから始めましょう。

#### ①自分の強み・弱みがわかる「職業適性 検査(GATB)」

☑3月15日(水)・29日(水)  
10:00~11:00

#### ②「やりたいこと」が見つかる 「興味検査(レディネステスト)」

☑3月17日(金)・30日(木)  
10:30~12:00

#### ①②共通

場 県西部地域若者サポートステーション  
(城山1-6-32 ビル2階)、Zoom  
対 15~49歳の仕事を探している人(学  
生不可)各回6人・申込先着順  
※事前に利用者登録が必要  
☑各日2日前までに、電話  
またはホームページの  
問い合わせフォームで  
関 子ども青少年支援課



### 基準緩和型サービス従事者研修

ID P35681 申込 高齢介護課 ☎33-1876  
研修の修了者は、介護予防・日常生活支  
援総合事業の基準を緩和したサービス  
に従事できます。  
☑3月20日(月)9:30~17:45  
場 UMECO会議室4 定員10人・申込先着順  
☑3月14日(火)までに、直接または電話で

### 診療情報管理士 (会計年度任用職員)

ID P26760 申込 医事課 ☎34-3175  
診療記録の管理やその質の向上に関  
連する業務を行います。

勤務条件 月~金曜日(祝・休日を除く)  
の8:30~17:15

場 市立病院

対 次の事項の全てに該当する人若干名

- 診療情報管理士の資格を有するま  
たは取得見込み
- パソコン操作(Word・Excelなど)が  
できる
- 地方公務員法第16条の欠格事項に  
該当しない

☑6月1日~令和6年3月31日(予定)

選 面接、適応試験

額 月額229,790円~(交通費別、超過  
勤務手当、賞与(年2回)、共済組合・雇  
用保険・労災保険の加入あり)

☑電話またはメールで

E i-iji@city.odawara.kanagawa.jp

## 相談

### 街頭労働相談会

かながわ労働センター湘南支所  
☎0463-22-2711(代)

働く人のいろいろな悩みに、県職員と社  
会保険労務士(14:00~17:00)が答え  
ます(予約不要)。また、労働手帳などの  
労働関係資料も配布します。

☑3月10日(金)10:00~17:00

場 ダイナシティイースト1階正面入口

関 産業政策課

## イベント

~3/21(祝)

### 根府川おかめ桜まつり

ID P19749 離れのやど星ヶ山 ☎28-1122  
きこの苑お山のたいしょう ☎29-1393  
オーランジェ・ガルデン ☎29-0703

根府川地区では、地域の人が中心とな  
りおかめ桜を植栽し、地域活性化に取り  
組んでいます。

おかめ桜は、毎年ピンク色のかれんな花  
を咲かせます。風光明媚な根府川地区  
を散策しながらお楽しみください。

関 農政課

## 月例イベント

### わんぱくらんど

わんぱくらんど ☎24-3189

#### ●竹細工教室

昔懐かしい竹とんぼやぶんぶんゴマ  
を作って、芝生広場で遊びましょう。

☑毎週土・日曜日9:30~15:30

※実施しない日もあります。

場 冒険の丘 費400円(材料費)

### 上府中公園

上府中公園管理事務所 ☎42-5511

#### ●おもちゃ作り教室

☑3月19日(日)・4月2日(日)  
10:00~12:00、13:00~15:00

※雨天中止

場 親水広場 対 小学生以下

費100~400円(材料費)

#### ●湘南オーガニック

##### ファーマーズマーケット

移住して農業を始めた人による農産  
物を主としたマルシェです。

☑3月18日(土)・



4月1日(土)

10:00~13:00

※荒天中止

#### ●カミイチ(かみふなクラフト市)

手作りのクラフト品を中心に出店しま  
す。

☑3月25日(土)



10:00~16:00

※荒天中止

### フラワーガーデン

フラワーガーデン ☎34-2814

#### ●朝市(売り切れ次第終了)

☑毎週日曜日10:00~15:00

#### ●なるほど園芸講座

3月のテーマは「春の接ぎ木」です。  
家庭の園芸植物の相談は11:30~  
12:00の「みどりの相談所」で受け付  
けます。

☑3月19日(日)

10:30~11:30

場 大坪孝之さん

(日本梅の会会長)



### UMECO

UMECO ☎24-6611

#### ●アクティブサロン

市民活動団体によるワークショップ  
などを行います。

#### ●双極性月間ワークショップ

☑3月11日(土)・12日(日)

11:00~15:00

共催 Bipolar-Quest

場 活動エリア・

交流エリア



### 尊徳記念館

ID P07325 尊徳記念館 ☎36-2381

#### ●いろいろ燻蒸

屋根葺き替え作業が完了したので、  
燻蒸を再開します。生家の由来や周  
辺の史跡などについて説明します。

☑3月25日(土)・4月8日(土)

9:00~11:30

場 二宮尊徳生家

### 小田原競輪

事業課 ☎23-1101

#### ●小田原本場開催

●スポーツニッポン新聞社杯争奪戦  
(F1)

場 3月25日(土)~27日(月)

●モーニング7・神静民報社杯争奪戦  
(FII♡)

場 3月29日(水)~31日(金)

#### ●場外開催

●ウィナーズカップ(GII・別府) 他

場 3月15日(水)~21日(祝)

●玉野記念(GIII) 他

場 3月24日(金)~31日(金)

※本場開催の♡は、ガールズケイリンを  
実施します。

※モーニングは、開門後からレースを観  
戦できます。

※ナイターは、4R以降(予  
定)は前売りのみとなり



桜の記事は、桜に関するイベントです。





## イベント

### 3/8(水)~13(月) ともいきアート展3

県共生推進本部室 ☎045-210-4961  
障がいの程度や状態にかかわらず、アートを鑑賞・発表する機会を創出することで、誰もが楽しみ、つながることができる展示です。

時 10:00~18:00(13日は16:00まで)  
場 ギャラリーNEW新九郎  
(ダイナシティウエスト4階)

内 県立小田原養護学校の児童・生徒の  
アートワーク作品を中心に展示

国 神奈川県、NPO法人アール・ド・ヴィーヴル

関 文化政策課



▲アール・ド・ヴィーヴル

### ①3/11(土)~21(祝) ②13/11(土)②3/12(日) 「小田原木工芸×現代アート」 展示会とワークショップ

①産業政策課 ☎33-1515  
②小田原駅東口図書館 ☎20-5577

小田原の木工や鋳物の職人と現代アートのアーティストたちがコラボレーションした「ものづくり・デザイン・アート(通称:もあ)」展と、それに関連したワークショップを行います。

①展示会 ID P35527

時 9:00~21:00  
※土・日曜日は18:00、21日は16:00まで

場 小田原駅東口図書館

②ワークショップ

「あなたも『もあ』に参加しよう!」

時 ①14:00~15:00  
②14:00~15:30

場 小田原駅東口図書館

内 ①俳句の季語で「もあ」を味わおう!

②10cm×10cmの作品づくり

定 各12人・当日先着順

### 3/14(火)~4/2(日) 春さくら華座敷飾り

旧松本剛吉別邸 ☎20-5693  
皆春荘 ☎20-5485

御室流華道家の杉崎宗雲Jr.さんによる、さまざまな種類の桜の生け花を展示します。

時 10:00~16:00 ※月曜休館

場 旧松本剛吉別邸、皆春荘

### 3/19(日) フリーマーケット

上府中公園管理事務所 ☎42-5511

時 9:30~15:00

※雨天中止

場 上府中公園多目的広場



▲上府中公園

### 3/25(土) スプリングフェスティバル

UMEKO ☎24-6611

フレスポ小田原シティーモールとの協働による、春のコンサートです。市民活動団体による歌や演奏、踊りなどをお楽しみください。

時 11:00~15:00

場 フレスポ小田原シティー  
モール南館1階エントランス



▲UMEKO

### 3/25(土)・26(日) 小田原かまぼこ桜まつり

小田原蒲鉾協同組合 ☎22-4068  
小田原城周辺の桜の開花に合わせて、名産「かまぼこ」の伝統と味を堪能できるイベントです。かまぼこの販売の他、名人による手作り実演や積み上げたかまぼこ板の高さを競う「かまぼこ一夜城合戦」なども行います。

時 10:00~17:00 ※小雨決行

場 城址公園二の丸広場

関 産業政策課



### 3/29(水)~4/1(土) 三の丸ホール 春の大ホール開放デー

三の丸ホール ☎20-4152

桜が見頃の時期に、小田原城正規登城ルートが一望できる大ホールホワイエと客席を開放します。

時 9:00~21:00(ホワイエ)

10:00~19:00(客席)

※4月1日(土)は17:00まで

●BGM生演奏

日 3月31日(金)①11:00~13:00、  
17:00~19:00②14:00~16:00

場 ①三の丸ホール大ホールホワイエ  
②観光交流センター

内 宮内優里さん(音楽家)、  
梅林太郎さん(作曲家)

国 市民ホール文化事業実行委員会



(撮影 株式会社エスエス島尾望)

### 4/1(土) 松永記念館 庭園呈茶

ID P32247 郷土文化館 ☎23-1377

風韻の会による呈茶席(抹茶)

いやしの日本庭園で、和みの一服を楽しめます。

時 10:00~15:00 場 松永記念館

費 300円(茶菓代)

### 4/1(土)・2(日) さくら茶会

旧松本剛吉別邸 ☎20-5693  
茶室「雨香亭」で、呈茶席(抹茶)を設けます。

時 10:00~16:00 場 旧松本剛吉別邸

費 500円(茶菓代)

国 裏千家茶道東雲会

### 4/1(土)・2(日) 小田原おでんサミット

小田原おでん会 ☎080-6500-1750

小田原おでんをはじめ、全国各地から「ふるさとおでん」が大集合します。

「小田原の海の幸」をテーマにした、おでん種コンテストの審査会も行います。

時 10:00~17:00(2日は16:00まで)

※小雨決行

場 城址公園二の丸広場

関 産業政策課

### 4/2(日) 一夜城ヨロイツカファーム 春まつり

一夜城ヨロイツカファーム ☎24-3150

オーナーシェフで小田原ふるさと大使の鎧塚俊彦さんの限定スイーツの販売や、地元農家さんによる模擬店なども出店します。

時 10:00~15:00 ※雨天中止

場 一夜城ヨロイツカファーム

(早川1352-110)

関 農政課

## こども

### 子ども映画会と金次郎のおはなし

ID P07859 尊徳記念館 ☎36-2381

映画を見て、金次郎が暮らしていた頃の遊びや学びを体験します。

日 3月26日(日)14:00~14:45

(開場13:50)

場 尊徳記念館1階視聴覚室

内 映画「花さか爺さん」[一寸法師]

・昔の遊び体験[知恵板]

定 60人・当日先着順

### ぴよぴよくらぶ

申込 ぴよぴよくらぶ・椎野

☎090-6303-0861

親子で楽しむ体操や手遊び、季節の工作などを行います。

日 4月6日(木)10:00~11:30

(受付9:45~)

場 マロニエ3階マロニエホール

内 ともだち何人できるかな?

みんなで仲良く遊ぼう!

対 入園前の子どもとその家族25組・申込先着順

費 子ども1人200円(材料費)

関 子育て政策課

### 春休み小学生英語チャレンジ

申込 小田原駅東口図書館 ☎20-5577

英語でお城のガイドにチャレンジ!

小田原ガイド協会によるレクチャーを受けて、実際に英語でのガイドに挑戦します。

※天守閣の中には入りません。

日 3月28日(火)9:30~12:00

場 小田原駅東口図書館・城址公園

対 小学4~6年生10人・申込先着順

日 3月15日(水)9:00から、直接または電話で

協力 NPO法人小田原ガイド協会

### 明るい選挙書道作品コンクール 入選作品の展示

ID P04078 選挙管理委員会事務局  
☎33-1742

小学校19校770点の中から選ばれた、入選作品50点を展示します。

●ハルネ小田原ハルネ広場

期 3月1日(水)~7日(火)

●市役所2階市民ロビー

期 3月9日(木)~14日(火)

※土・日曜日を除く。

●マロニエ1階エントランスホール

期 3月16日(木)~21日(祝)

市選挙管理委員会賞

市明るい選挙推進協議会賞



▲杉山心都(足柄小)

※敬称略



▲井上桜菜(矢作小)

## フラワーガーデン

フラワーガーデン ☎34-2814

※月曜日休園(祝・休日の場合は、翌日以降最初の平日が休園)

### ●ヒスイカズラフェスティバル

ヒスイカズラが開花する季節です。ガイドツアー、バスボム作り、関連商品の販売などの他、温室では「特別ミッション」を開催します。

期 3月25日(土)~5月5日(祝)

フォトコンテスト作品募集

テーマは「トロピカルドームで撮影したヒスイカズラを含む写真」です。

期 3月25日(土)~5月21日(日)

場 園内にあるチラシまたはホームページで

### ●春休みイースターウィーク

ちびっこエッグハントを行います。トロピカルドームに入園した子どもには、花の形をした風船をプレゼント。トロピカルドームでは、「アロア・ワッドのエッグハント」に挑戦できます。

期 3月18日(土)~4月9日(日)の土・日曜日、祝日



▲フラワーガーデン



## スポーツ

### 小田原球場の一般開放日

申込 小田原球場 ☎42-5511

5月の一般開放日は、ホームページをご覧ください。



### 5月の利用申込

4月4日(火)～11日(火)

に、電話で ※多数抽選 ▲小田原球場  
※大会開催時は、一般利用ができないこともあります。

### トレーニングルーム 利用者講習会(4月分)

申込 ①小田原アリーナ ☎38-1144

②スポーツ会館 ☎23-2465

#### ①小田原アリーナ

毎週火曜日19:00～20:00、  
毎週木曜日14:00～15:00、  
毎週金曜日11:00～12:00、  
毎週土曜日19:00～20:00、  
毎週日曜日11:00～20:00  
※4月13日(木)を除く。

高校生以上各日15人・  
申込先着順



3月15日(水)9:00から

#### ②スポーツ会館

4月6日(木)・15日(土)14:00～15:00、  
4月26日(水)18:30～19:30

高校生以上各日4人・申込先着順

### 柔道・剣道錬成教室

スポーツ会館 ☎23-2465

4月から柔道、剣道を一緒に行う新規館員を募集します。

#### ①少年の部

##### 柔道

毎週火・木曜日18:45～20:00

##### 剣道

###### ・初心者

毎週火・水曜日18:30～19:30

###### ・経験者

毎週火・木曜日18:30～20:00

#### ②一般の部

##### 剣道

###### ・初心者

毎週火・木曜日18:30～19:30

###### ・経験者

毎週火・木曜日20:00～21:00  
毎週水曜日19:30～21:00

場 スポーツ会館

対 ①小学1年生～中学3年生

②高校生以上

費 登録料(年額・傷害保険料含む)

①1,800円②2,850円

参加料(月額)

①1,300円②2,000円

申 スポーツ会館にある申

請書に必要事項を書い

て、登録料を添えて直接



▲スポーツ会館

### 風になって走ろう 小学生陸上競技教室

体育協会 ☎38-3310

4月～令和6年3月の土曜日

9:00～11:00(全12回)

場 城山陸上競技場

※雨天時は競技場のトレーニングルーム

対 小学3～6年生100人・申込先着順

費 5,000円(年額・傷害保険料含む)

調 陸上競技協会指導員

申 4月3日(月)までに、ホー

ムページで



▲体育協会

## 健康

健康カレンダーと併せてご覧ください。

ID P24735

### 4月の乳幼児健診と相談

ID P14254 健康づくり課 ☎47-4722

事業名	対象・実施日など
4か月児健診	12日(水)・26日(水)
1歳6か月児健診	13日(木)・18日(火)
2歳児歯科健診	11日(火)・19日(水)
3歳児健診	20日(木)・25日(火)
8～9か月児健診	取扱医療機関にて
個別心理相談	就学前の親子(電話申込制)

※乳幼児健診の対象者には、個別通知にて健診の日程をご案内します。

※状況により、日程を変更する場合があります。

### [すこやか健康コーナーおだわら] 3月健康相談会

ID P23410 申込 健康づくり課 ☎47-4723

血圧、血管年齢、脳年齢、骨健康度を測定できます。また、測定結果などの相談も受け付けます。

●栄養相談(栄養士)・測定 ※要予約

3月9日(木)9:00～12:00

●健康相談(保健師・看護師)・測定

3月28日(火)13:00～16:00

場 市役所2階談話ロビー

※新型コロナウイルス感染症に関する給付金対応のため、3月末まで(予定)場所を変更しています。

### 保健所の相談

申込 小田原保健福祉事務所 ☎32-8000

●医師による精神保健福祉相談

3月23日(木)・28日(火)  
13:30～16:30

●療育歯科相談

3月23日(木)9:00～15:30

場 小田原合同庁舎4階

申 各前日までに、電話で

関 健康づくり課

### 令和4年度のがん検診・特定健診

健康づくり課 ☎47-4724

令和4年度のがん検診 ID P24947 と  
特定健診 ID P22526 の受診期間は、3  
月31日(金)までです。

毎年の健康診査や定期的ながん検診  
を受けることで、自身の健康状態を把握  
し、生活習慣病の予防に役立てられる  
他、がんや病気を進行する前に発見し、  
治療につなげることができます。  
まだ受診していない人は、ご自身と大切  
な人のために、早めに受診しましょう。

### 献血

ID P17481 健康づくり課 ☎47-0828

①3月4日(土)9:30～16:00

②3月5日(日)

10:00～12:00、13:45～16:00

③3月12日(日)・18日(土)・21日(祝)

10:00～12:00、13:45～16:00

④3月16日(木)

10:00～12:00、13:30～16:00

⑤3月22日(水)9:30～10:30

⑥3月24日(金)9:00～11:30

⑦3月26日(日)

10:00～12:00、13:45～16:00

場 ①酒匂川スポーツ広場(雨天中止)

②ミナカ小田原

③ダイナシティイースト

④小田原警察署⑤保健センター

⑥市消防本部

⑦フレスポ小田原シティモール

### みんなで市民体操「おだわら百彩」

ID P25379 申込 健康づくり課 ☎47-4723

小田原をイメージできる動きと、“なん  
ば”の動きを取り入れた市民体操「おだ  
わら百彩」のレッスンをします。

3月15日(水)14:00～15:30

場 いそしぎ2階トレーニングルーム

定 15人程度・申込先着順

持 室内履き、飲み物、タオル

申 前日までに、電話で

※運動ができる服装でお越しください。

### 脳トレ!脳と体の生き生き教室

ID P17356 申込 健康づくり課 ☎47-4721

認知症予防に必要な知識を、楽しみな  
がら習得する教室です。

ウォーキングなど脳の活性化に効果が  
期待できる有酸素運動を中心に、頭脳  
ゲームなども行い、頭と体を刺激しま  
す。健康づくり課の保健師や栄養士に  
よる講話と相談もあります。

①4月25日～7月11日の毎週火曜日  
10:00～12:00(全12回)

②4月27日～7月20日の毎週木曜日  
10:00～12:00(全12回)

※5月4日(祝)を除く。

場 ①下中老人憩の家1階大広間

②小田原アリーナ1階大会議室

対 市内在住の65歳以上の人①15人②  
25人・申込先着順

費 1,500円(傷害保険料)

申 3月13日(月)～4月13日(木)に、電話で

※1人1会場まで。

### 3か月のあかちゃんあつまれ!

ID P33977 健康づくり課 ☎47-4722

市から郵送する4か月健診の通知の中  
に、案内を同封しています(申込不要)。

4月28日(金)14:00～15:00

(受付13:30～)

場 保健センター

対 赤ちゃんの身体測定、親子ふれあい  
遊び講座、育児相談

対 令和5年1月生まれの第1子と親

持 母子健康手帳、バスタオル、おむつ、ミ  
ルク、着替え

### ママパパ学級

ID P01994 健康づくり課 ☎47-4722

妊娠・出産・育児について学びます。

新生児との1日の生活(沐浴体験 他)

4月21日(金)9:30～、13:30～

場 保健センター

対 妊娠20週以降の妊婦とパートナー(妊  
婦のみも可)各回12組・申込先着順

持 母子健康手帳、筆記用具、エプロン、  
バスタオル、ベビー肌着・  
ベビー服2枚ずつ

申 4月14日(金)までに、市

ホームページの電子申

請システムで



▲電子申請  
システム

### 子どもの予防接種週間 3月1日(水)～7日(火)

ID P20076 健康づくり課 ☎47-0828

入園・入学に備えて、必要な予防接種を  
済ませ、病気を未然に防ぎましょう。

取り扱う予防接種の種類、時間、予約の  
有無は、医療機関で異なります。

健康カレンダーを確認し、事前に市内の  
予防接種取扱医療機関へお問い合わせ  
ください。

#### ●日本脳炎ワクチン

対 ●1期:生後6か月～7歳5か月

(3回接種)

※標準接種年齢は3歳～

●2期:9～12歳(1回接種)

●特例対象者:平成14年4月2日～

平成19年4月1日生まれの人は、

接種回数(4回)の不足分を、20歳  
未満まで無料で受けられます。

### 3月は自殺対策強化月間

ID P09891 健康づくり課 ☎47-4724

本市では、令和3年に25人の尊い命  
が自殺によって失われています。自殺  
に対する正しい知識を持ち、誰も自殺  
に追い込まれることのない社会の実  
現を目指しましょう。

#### ●パネル展示

期 3月6日(月)～17日(金)

場 市役所2階市民ロビー

#### ●図書館の紹介

期 3月1日(水)～26日(日)

場 中央図書館(かもめ)

#### ●相談窓口 ID P28340

一人で悩んでいませんか?相談で  
きる場所があります。秘密は守ら  
れます。





## 各種相談

### ●市民相談(3月) ID P32283 地域安全課 ☎33-1383

状況により、変更になる場合があります。事前にご確認ください。  
※一般・法律・行政書士以外の相談は、当日8:30から電話で受け付けを行います。  
※一般・心配ごと・法律は、祝・休日を除きます。

場市役所2階地域安全課

一般	離婚、相続など、日常生活上の一般的な相談	月～金曜日	9:00～12:00 13:00～16:00
心配ごと	家庭や地域で困ったこと、悩み事などに関する相談	毎週月曜日	13:30～15:30 (受付14:00まで)
法律(予約制)	離婚、相続、多重債務などの法律に関する相談(予約は2週間前から)	毎週水曜日	13:30～16:00
司法書士	相続・贈与などの登記手続き、成年後見、遺言書の作成などに関する相談	9日(木)	13:30～15:30
人権擁護	嫌がらせ、名誉毀損、プライバシーの侵害などに関する相談	14日(火)	13:30～15:30
行政	国・県・市への要望や苦情	16日(木)	13:30～15:30
宅地建物取引	不動産の売買などの取引、賃貸借などに関する相談	23日(木)	13:30～15:30
税務	相続税・贈与税・譲渡に係る所得税などの税金に関する相談	28日(火)	13:30～15:30

場マロニエ2階集会室203

行政書士	相続・遺言、成年後見、各種許認可申請などの作成・手続きに関する相談	18日(土)	14:00～16:00
------	-----------------------------------	--------	-------------

### ●乳幼児期から青壮年期の相談 ID P29355 はーもいこい ☎46-7112

場月～金曜日(祝・休日を除く)9:00～17:00  
場久野195-1(おだわら子ども若者教育支援センター)

就学相談 教育指導課 ☎46-6073	年長の子どもの小学校入学後の支援や環境について相談をお受けします。
教育相談 教育指導課 ☎46-6034	市内在住の小・中学生に関するさまざまな相談をお受けします。
子ども相談 子ども青少年支援課 ☎46-6763	子育てについてのさまざまな悩み(18歳未満の子どもに関するもの)などの相談をお受けします。 時間外の児童虐待相談は、☎189にご連絡ください。
子ども発達相談 子ども青少年支援課 ☎46-6787	0歳から就学前までの子どもの発達についての相談をお受けします。
若者相談 子ども青少年支援課 ☎46-7292	ひきこもりや若年無業者(ニート)、親子や友人との関係などの問題で悩む若者(30歳代まで)やその親からの相談をお受けします。

### ●その他の相談 場市役所内各担当窓口

消費生活相談 ID P31297 消費生活センター (市役所2階地域安全課内) ☎33-1777	消費生活に関する苦情や問い合わせなど、お気軽にご相談ください。電話相談もお受けします。 場月～金曜日(祝・休日を除く) 9:30～12:00、13:00～16:00 場小田原市・箱根町・真鶴町・湯河原町に在住・在勤・在学の人の人
経営改善相談 ID P29883 産業政策課 ☎33-1757 ☎33-1758	各種制度の申請方法や経営計画・事業内容の見直しなど、中小企業診断士の資格を持つ専門家が、市内の中小企業の相談を無料でお受けします。 場毎週月・水・金曜日(祝・休日を除く)9:00～17:00 場市内で事業を営む人または企業
女性相談 ID P11082 人権・男女共同参画課 ☎33-1737	夫や親しい男性とのトラブル(DV)など、女性からの相談をお受けします(面談は予約制)。 場月～金曜日(祝・休日を除く) 9:30～11:30、13:00～16:30
生活困窮者自立支援相談 ID P18649 福祉政策課 ☎33-1892	社会に出るのが怖い、仕事の探し方が分からない、将来が不安など、生活や仕事でお困りの人の相談をお受けします(年齢制限はありません)。 場月～金曜日(祝・休日を除く)8:30～17:00

## 子育て支援センター関連イベント

ID P02036 子育て政策課 ☎33-1874

マロニエ子育て支援センター ☎48-8698 おだびよ子育て支援センター ☎20-5155  
いずみ子育て支援センター ☎37-9077 こゆるぎ子育て支援センター ☎43-0251

- 妊婦さんの集いの場  
助産師が妊婦さんと、出産や子育てについて気軽に話し合います。  
場4月7日(金)14:30～15:30  
場いずみ  
定5組
- ふたごちゃんデー  
場3月16日(木)10:00～12:00  
場マロニエ
- すくすく赤ちゃんデー  
0歳児とママの会です。妊婦さんや上の子も一緒に参加できます。  
場3月10日(金)10:00～11:00  
場こゆるぎ  
定6組
- 赤ちゃんデー  
6か月までの乳児限定ひろばです。  
場①3月16日(木)14:00～15:30  
②3月23日(木)  
①10:00～12:00  
②13:30～15:30  
※①は上の子も参加可  
③4月7日(金)13:30～15:00  
場①おだびよ②マロニエ③いずみ  
定①②各回10組③8組
- ヨチヨチデー  
7～11か月の乳児限定ひろばです。  
場①3月14日(火)13:30～15:30  
②3月15日(水)10:00～11:30  
③3月23日(木)14:00～15:30  
場①マロニエ②いずみ③おだびよ  
定①③各日10組②8組
- はじめまして おだびよ  
場3月28日(火)14:00～15:30  
場おだびよ  
定5組
- 図書館&おだびよ  
ことりおはなし会  
場3月11日(土)10:30～11:30  
場おだびよ  
定10組
- 親子の絆づくりプログラム  
「赤ちゃんが来た!」  
場3月3日～24日の毎週金曜日  
13:30～15:30(全4回)  
場おだびよ  
場令和4年10月3日～令和5年1月3日生まれの赤ちゃんと初めて子育てをする親10組  
費1,100円(テキスト代)
- 栄養相談  
場3月14日(火)10:00～12:00  
場おだびよ  
定4組
- 専門職相談日  
①小児科医師②心理相談  
③保育コンシェルジュ  
場①4月18日(火)13:30～15:30  
②3月15日(水)10:00～12:00  
③①3月17日(金)13:30～15:30  
②3月22日(水)13:30～15:30  
③3月24日(金)13:30～15:30  
場①マロニエ  
②おだびよ  
③①いずみ②マロニエ  
③こゆるぎ

※全て申込先着順です。  
参加希望の人は、各センターにお申し込みください。



▲こそだてカレンダー

## 休日・夜間急患診療カレンダー

場保健センター 持健康保険証

- 休日診療(日中)  
受付 8:30～11:30(歯科9:00～)  
13:00～15:30
- 準夜間診療 ※内科・小児科のみ。  
受付 平日 19:00～22:00  
土・日曜日、祝・休日 18:00～22:00
- 連絡先  
休日夜間急患診療所 ☎47-0823  
休日急患歯科診療所 ☎47-0825  
休日夜間急患薬局 ☎47-0826
- 休日・夜間の病院案内  
消防署 ☎49-0119
- 毎日、夜間の急患診療  
毎夜間、当直医の診療科と小児科の診療  
市立病院 ☎34-3175

	内科、小児科、耳鼻咽喉科、歯科	眼科
3月 5日(日)	○	○
12日(日)	○	
19日(日)	○	○
21日(祝)	○	○
26日(日)	○	
4月 2日(日)	○	○
9日(日)	○	