

富野由悠季監督×小田原市

包括連携協定を 締結!

『海のトリトン』や『機動戦士ガンダム』など多くの作品を手掛けた、本市出身のアニメーション映画監督の富野由悠季さんと市は、令和6年4月10日に若者活躍や観光、文化の振興を目的に、包括連携協定を締結しました。富野由悠季監督とともに「世界が憧れるまち“小田原”」を目指していきます。

ID P38088

圏未来創造・若者課 ☎33-1738

小田原から世界へ。



▲アニメーション映画監督
富野由悠季さん

市は、富野由悠季監督が小田原ふるさと大使に就任した令和3年から、「ガンダムマンホール」の設置など、富野監督や監督の作品とさまざまな事業で連携をしてきました。市内では、令和5年10月から市民団体による富野監督の功績をたたえる署名活動が行われ、令和6年3月末時点で約6千人の署名が集まりました。

このような機運の高まりもあり、市では、富野監督とさらなる連携を深めるため、包括連携協定を締結しました。これを契機に、富野監督の講演や作品と連携した施策を展開することで、小田原の未来を担う若者に富野監督の「言葉」や作品に込められた「普遍的なテーマ」を届け、ふるさと小田原を見つめ直す機会にしてもらうとともに、国内外から多くの人々を小田原に呼び込み、地域経済の活性化につなげていきます。

※ ()内は対前年度からの増減額

全会計	一般会計	特別会計	企業会計
1977億円 (+84億円)	765億円 (+17億円)	764億円 (-38億円)	448億円 (+105億円)
	福祉やまちづくりなどに使う基礎的な会計	小田原城天守閣、国民健康保険事業など特定の収入で賄う会計	上下水道事業や病院事業の収益で賄う会計

予算の規模

令和6年度は、第6次小田原市総合計画「2030ロードマップ1.0」の3年目の年として「子ども・子育て支援」「脱炭素移行」「デジタル・トランスフォーメーション(DX)」「大規模災害に備えた取組」を重点的に推進し、小田原の成長を実感しつつ、さらなる挑戦をしていくための予算編成としました。

ID P37649 財政課 ☎(33)1312

令和6年度当初予算

一般会計の内訳をみましょう!

※ ()内は構成比率

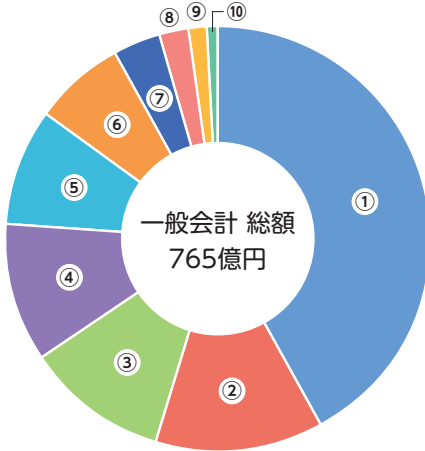

- ① 民生費** 福祉や子育て環境の充実 323億1千万円(42.2%)
- ② 総務費** 防災対策やデジタル化推進など 96億2500万円(12.6%)
- ③ 衛生費** 健康や医療対策、ごみ処理、脱炭素化など 83億6100万円(11.0%)
- ④ 教育費** 学校教育や生涯学習の充実など 80億6900万円(10.5%)
- ⑤ 土木費** 道路や公園の整備、市街地再開発など 66億6700万円(8.7%)
- ⑥ 公債費** 借入金の返済 54億6400万円(7.1%)
- ⑦ 消防費** 消防・救急活動 28億1千万円(3.7%)
- ⑧ 商工費** 商業・観光の振興、企業誘致など 15億4800万円(2.0%)
- ⑨ 農林水産業費** 農業・林業・水産業の振興 10億4200万円(1.4%)
- ⑩ 議会費・労働費・予備費** 議会の運営・労働者対策など 6億400万円(0.8%)

小児医療費の助成対象を拡大する他、橘地域認定こども園の整備や大規模災害に備えた設備に要する経費などを踏まえた予算編成となりました。

特に力を入れる取り組み

- 子ども・子育て支援 95億円
- 小児医療費助成事業 (5億8135万円)
- 民間施設等運営費補助事業 (48億2636万円)
- 妊婦・産婦健康診査事業 (1億138万円)
- 教育研究所運営等事業 (3173万円)
- 脱炭素移行 13億円
- 脱炭素先行地域づくり事業 (8億8963万円)
- 重点対策加速化事業 (4億286万円)
- デジタル・トランスフォーメーション(DX) 4億円
- デジタル化によるまちづくり推進事業 (1億4560万円)
- 市立病院における遠隔ICUシステム導入費
- 大規模災害に備えた取組 10億円
- 防災拠点整備事業 (1億3985万円)
- 上下水道事業 (7億4821万円)

※ ()内は各事業の予算額

Pick up!

防災拠点整備事業

大規模災害時に備え、被災者が衛生的に避難生活を送ることができるように、下中・富水・桜井・豊川・下府中小学校にマンホールトイレを整備します。

▲詳しくはこちら

Pick up!

重点対策加速化事業

太陽光発電設備や蓄電池などの再生エネルギー機器、LED照明や高効率空調などの省エネルギー機器について、国の交付金を活用して市民や市内企業への導入をさらに促進します。また、公共施設の再エネ・省エネ化も併せて進め、脱炭素社会の実現を目指します。

詳しくはホームページをご覧ください!

▲補助金についてはこちら

財政課 久保寺祐子

Pick up!

教育研究所運営等事業(STEAM教育導入支援)

郷土小田原を教材に、生徒が各教科の学びを統合的に生かし、身近な問題を解決するための探究活動を行うことを通じ、より良い社会を実現しようとする資質・能力を育成する「小田原版STEAM教育」。全中学校での実施に向けて、導入支援校を拡大します。

▲詳しくはこちら

Pick up!

妊婦・産婦健康診査事業(産後ケア事業)

新たにショートステイ型、アウトリーチ型サービスを開始します。利用回数の上限拡大や負担額の引き下げにより、産後の母子支援を強化します。

- 利用内容 デイサービス型(通所型)
- NEW ショートステイ型(宿泊型)
- NEW アウトリーチ型(訪問型)
- 利用回数 各サービス3回まで 合計7回まで

▲詳しくはこちら

おだわらSDGsパートナー×共生社会推進本部

共生社会の実現に向けて

誰もがその人らしく、生き生きと暮らせるまちへ

IDP34349 閩福祉政策課 ☎(33)1861



共生社会について考える機会として、2月に行われたおだわらSDGs実行委員会が企画・運営する「課題解決ワークショップ」に、共生社会推進本部担当職員などの市職員が参加しました。「スーパーマーケットで車いすを利用す



る人が、安心して買い物するためにできること」について、おだわらSDGsパートナーの民間企業・団体などの皆さんと一緒に考えました。すぐにできる取り組みから、未来のスーパーマーケットの構想に至るまで、さまざまな意見やアイデアが出されました。職種の異なる人と具体的なテーマについて考えることで、多様な気付きが生まれます。今後もうこうした機会を増やし、共生社会の実現を目指します。



▲おだわらSDGsパートナー

— 参加した職員の声 —

参加者は皆、年齢も業種も異なり、立場も違いますが、「社会をより良くしよう」という気持ちは同じ。すぐに意見投合して、思い付いたことは何でも提案できる和やかな場ができ、時間が足りなくなるほど活発に意見、アイデアを出し合いました。個性溢れる提案が次々と挙がり、共生社会を考える貴重な経験となりました。

広報広聴室 鳥井優夏



参加者のさまざまな視点や考えを共有することができたと同時に、自身の視野の狭さにも気がきました。

今回の経験を生かし、市職員として、本市に関わる全ての人々が幸せに、安心して生きていくことができるように、そして、誰一人取り残さないよう、あらゆる立場に立ち、広い視野を持って、職責を果たしていきたいです。

水産海浜課 秋山真生



令和5年度城下町おだわらツアーデーの皆さんのまちに出る機会を増やせるよう、神奈川県西地区リハビリテーション協議会(チームリハもん)の皆さんとの協力の下、「ユニバーサルウォーク」を実施しました。



ユニバーサルウォークの様子

神奈川県西地区リハビリテーション協議会(チームリハもん)×文化部(スポーツ課)

緊張の表情を浮かべていた参加者が、私たちと一緒にまち歩きを楽しんでいるうちに表情が和らぎ、いつの間にか参加者も私たちも満面の笑顔になっていました。

今後も、関わる人や仕組みを工夫することで、より多くの障がいのある人が参加できるイベントにしていければと思います。

神奈川県西地区リハビリテーション協議会 副会長 初鹿真樹さん



コンパスたいむ「太鼓の達人」対戦の様子



下府中地区社会福祉協議会が運営するふらっとマロニエ内の「コンパスたいむ」で、人気ゲーム「太鼓の達人」を楽しんでもらいました。

皆さん、バチを握ると夢中になり、得点が上がると本人も周囲も喜んで和気あいあいと楽しんでいます。

eスポーツを導入してから参加者も増え、良い機会となりました。他にもこうした新しいデジタルコンテンツを導入した活動ができれば面白いと思っています。

下府中地区社会福祉協議会 会長 秋山榮太郎さん



下府中地区社会福祉協議会(コンパスたいむ)×経済部(観光課)

年齢、性別、国籍、障がいの有無などにかかわらず、誰もがその人らしく生き生きと暮らすことができる共生社会。市では共生社会推進本部を設置し、庁内全体で共生社会の実現を目指し、さまざまな取り組みを進めています。今回、令和5年度に実施した主な取り組みを紹介いたします。

魅力的で持続可能な農業

ID P02145 関農政課 ☎(33)1494



農業者の高齢化、担い手不足、有害鳥獣による農作物の被害など、農業を取り巻く状況は厳しさを増しています。市では、これらに対応していくため、魅力的で持続可能な農業を目指し、さまざまな取り組みを実施していきます。

新たな担い手の確保に向けて

●魅力ある農産物に

市では、新規就農者を確保するため、魅力ある農業を目指します。農業者の所得向上を図るため、高付加価値化に向け特徴ある農産物のさらなるPRやブランド化を推進しています。

公民連携での新商品開発や姉妹都市との交流による農産物の情報発信をはじめ、美食のまちづくりの推進などで、農業者と消費者の交流を促進することで、市内産農産物の魅力を知ってもらうとともに、魅力や価値をより一層高める取り組みを進めていきます。



●注目の市内農産物

本市には、米やミカン、ウメ、タマネギ、キウイフルーツやレモンの他に、県オリジナル品種の湘南ゴールド、イチゴのかなこまちなど、特徴ある農産物が数多く存在し、次の農産物は特に注目を集めています。

品目	収穫時期	特徴など
湘南ゴールド	2月中旬から3月中旬	鮮やかな黄色、甘さと酸味が程よく、ジューシーで清涼感ある香りが特徴の神奈川県で開発された柑橘です。県を代表するお土産として、「MAISON GIVRÉE」パティシエ 江森宏之さんが開発した「湘南ゴールドケーキ」が第30回神奈川県名菓展菓子コンクールで最優秀賞を受賞しました。
下中たまねぎ	4月上旬から6月頃	下中地区で生産されている、辛味が少なくとても甘いタマネギ。姉妹都市である八王子市とは、下中たまねぎを通じた交流を図っており、八王子市内の学校給食で提供した他、今年度は、ご当地グルメ「八王子ラーメン」の特徴である刻みタマネギに下中たまねぎを使用した特別メニューを、八王子市内の道の駅で提供予定です。
十郎梅	6月	「曾我物語」の主人公である曾我五郎・十郎兄弟から命名された小田原オリジナル品種。手もぎで丁寧に収穫された十郎梅は、肉厚で皮が薄く実の種離れが良い梅干用品種の最秀品とされています。小田原十郎梅プレミアム商品「雲上」は、十郎梅のブランド力を高めるため、最上級の梅干しとして開発されました。
かなこまち	12月上旬から5月上旬	神奈川県で開発され令和2年に品種登録された新品種のイチゴ。大粒で鮮やかな赤色の果実は、中まで赤いのが特徴です。令和5年度に小田原ふるさと大使の鎧塚俊彦さんが監修する「レコールバンタン グランパティシエコース」の産学プログラムで、製菓専門校の生徒がかなこまちを使ったスイーツを開発。イベントで販売し大好評でした。

●農業の「地域計画」の策定に向けて

農地は、そのまとまり具合や立地、接道状況などで生産性が大きく異なります。耕作放棄地の中には耕作条件の悪い土地もあることから、将来にわたって利用する農地を明らかにし、農地を集積することで、安定的な生産や生産効率のアップが期待できます。そこで、農業者の皆さんで話し合う「協議の場」を設置し、各農地を担う将来の農業者を示した目標地図、地域課題や方針を盛り込んだ農業の「地域計画」を市内6地区で作成します。

目標地図のイメージ

色ごとに農業者が異なる農地を表しています。

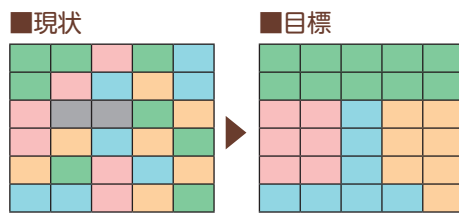

■現状
点在した農地や誰が営農するか決まっていない農地があります。

■目標
各農地を担う農業者を決め、まとまりのある農地で営農する在り方を示します。

農作物の被害を減らすために

農業者にとつて、丹精込めて作った農作物が有害鳥獣などの被害に遭うことは、単に収益が低下するだけでなく、営農意欲の減退を招き、結果的に耕作放棄地の増加につながります。

そこで、鳥獣被害を食い止めるための農業者の負担軽減を目的に、小田原市鳥獣被害防止対策協議会と連携して、イノシシやニホンジカなどの有害鳥獣の捕獲強化や、侵入防止柵購入費用に対する補助などの支援を行っています。また、市内の一部の水田で、外来種のスクミリンゴガイ(ジャンボタニシ)による田植え後の稲の食害が発生しているため、駆除剤購入費用に対する補助や、市が社会福祉法人に駆除作業を委託するなどの支援を行います。



▲スクミリンゴガイを駆除



▲イノシシなどの侵入防止柵

新たな移動支援策 地域公共交通

ID P37972

岡まちづくり交通課 ☎(33)1267

市では、3月に策定した「地域公共交通計画」に基づき、誰もが利用しやすい持続可能な地域公共交通の実現を目指し、新たな技術の活用も含めた、移動支援策に取り組むこととしています。今回は、現在検討している新たな移動支援策を紹介いたします。

自動運転

国内外で開発が進む、自動運転システムの。自家用車だけでなく、バスなどの公共交通に導入することで、安全性の向上はもちろん、運転士不足の解消につながることが期待されています。



▲境町の自動運転バス

自動運転には、5つのレベルがあります(左図)。公道を走る公共交通では、現在、茨城県境町などでレベル2の自動運転バスが定時運行している他、各地で実証実験が行われています。

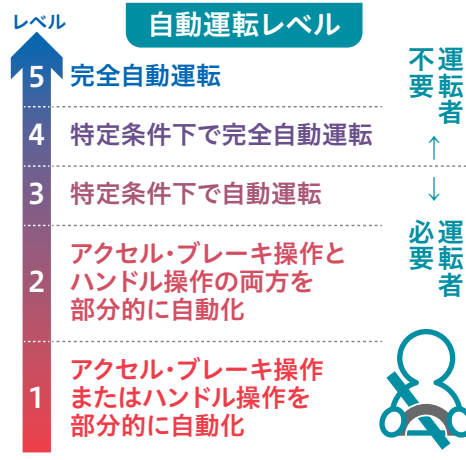

県西地域でも自動運転バス導入の可能性調査がスタート

県が取り組む「県西地域活性化プロジェクト」で、地域内移動の利便性を向上させるための新たな交通手段として、自動運転バスに関する取り組みが行われます。

令和6年度は、県西地域で道路状況や周辺環境の現況調査など、自動運転バス導入の可能性について調査が行われる予定です。市では、市内での実証運行の実施を目指しています。

AIオンデマンド交通

オンデマンド交通は、時刻表や決まった運行経路がなく、利用者の予約に応じた乗降の場所や時間に運行する乗合型の交通手段です。タクシーやワンボックスタイプなどの車両を使用し、路線バスが運行できないような狭い道路での運行や、自宅付近から目的地までの移動など、ニーズに応じたさまざまな運行が可能です。オンデマンド交通にAI(人工知能)を活用することで、予約に応じた最適なルートを決めるなど、運行の効率化や運転士の負担軽減につながります。

民間事業者との連携に向けて

市でも、自動運転やAIを活用した移動支援策に取り組むに当たり、民間事業者からの提案を募集しました。5者から提案を受けて3月にプレゼンテーション審査を実施し、AIオンデマンド交通に関する提案を採用しました。今後、提案の実現に向けて具体的な内容を検討・協議していきます。



▲AIオンデマンド交通のイメージ

小田原市 地域公共交通計画 を3月に策定しました!



▲計画を見る

ニーズを把握して本格実施を目指す

扇町クリーンセンター

ドッグラン 試行開催中!

ID P37405

岡環境保護課 ☎(33)1481

市内では、9千匹以上の犬が飼育されています。市では、飼い方のマナー向上のため、酒匂川の東西に1カ所ずつのドッグラン設置を目指しています。仮設ドッグランを実施している上府中公園では、令和5年度、延べ2420匹が来場。3月からは、扇町クリーンセンターでも3カ月間の試行開催をしています。

ドッグランでマナーアップ

ドッグランで自由に走り回ることは、犬にとって運動不足やストレスの解消になります。無駄吠えが減少する、飼い主の指示に従いやすくなるなど、犬の健康に良いだけでなく、飼い方のマナー向上にも効果があるといわれています。

また、ドッグランを楽しむためには、飼い主がマナーを守ることが必要となるため、飼い主のマナーの啓発にもつながります。

あなたの声が 未来のドッグランをつくる

試行開催中の扇町クリーンセンタードッグラン。利用者からは「思ったより広く、気持ち良さそうに走っていた」「フェンスがしっかりとっていて、大きい犬でも安心」など、好評です。

本格実施に向けては、利用者の意見やニーズを分析し、より良い設備や運用方法などを検討していきます。ドッグランを利用したときは、ぜひアンケートにご協力ください。

扇町クリーンセンター ドッグラン

入場無料 予約不要

開催期間 5月26日(日)までの土・日曜日

時間 午前10時～午後4時 ※荒天中止

土曜日 小・中型犬のみ (10kg未満)

日曜日 大型犬のみ (10kg以上)

利用規約

上府中公園 ドッグラン

入場無料 予約不要

5月の開催 4日(祝)、5日(祝)、11日(土)、12日(日)、18日(土)、19日(日)

時間 午前10時～午後3時 ※荒天中止

場所 多目的広場

小型・中型犬エリア (10kg未満)

大型犬エリア (10kg以上)

利用規約

注意事項

- 1人につき、飼い犬2匹まで。
- 狂犬病予防注射済票(令和5年度または令和6年度)を持参。上府中公園は年間パスポートでも可。詳しくは、各利用規約をご確認ください。

空き家を所有した、ある3人のケース



誰かに相談したい
Aさん



相続に時間がかかり管理を後回しにしてしまった
Bさん



特に困っていないしそのままにしておこう
Cさん

空き家になった実家の所有者に!

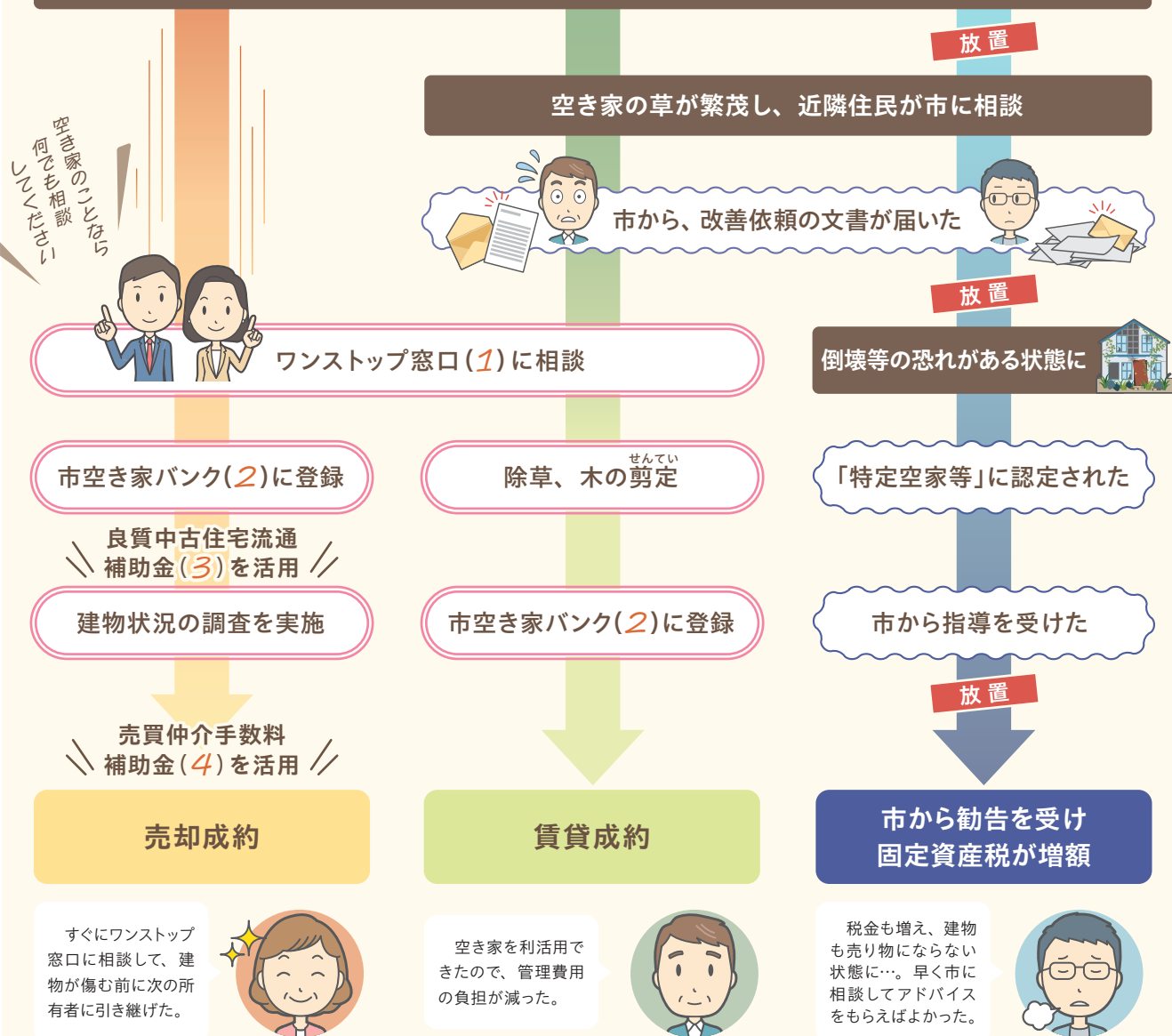

その空き家、どうする？

あなたの持ち家を、動産にしないために

ID P36513 圏都市政策課(ワンストップ窓口) (33)1307

市では、「空家等対策計画」に基づき、空き家化の予防、空き家の利活用や適正管理の促進を総合的に推進しています。3月に行った計画改定では、空き家の所有者をサポートする新たな支援制度も追加しました。空き家を所有したらどうすればいいのか、3人のケースで見えていきましょう。

1 ワンストップ窓口

(33)1307

空き家の所有者からの相談に、ワンストップで対応する窓口です。市と協定を結んだ建築や不動産に関わる専門家から、問題解決に向けて助言や提案などを受けることができます。また、状況に応じた支援制度を紹介します。

無料で相談できます。



都市政策課では、相続した空き家を売却したときの利益(譲渡所得)から3千万円が控除される制度の活用に必要な、確認書の発行もしています。

2 市空き家バンク

所有者から登録された、売りたい・貸したい空き家などの情報を市ホームページに掲載し、買いたい・借りたい人となぎます。不動産関係団体と連携し、仲介業者を紹介します。

また、登録すると良質中古住宅流通補助金を活用できます。



▲詳しくはこちら

3 良質中古住宅流通補助金

市空き家バンクに登録された空き家の建物状況調査(インスペクション)費用の一部を補助します。

3万円

専門家が建物の状況を調査し、不具合の有無などを明らかにすることで、買手の不安払拭につながります。



▲詳しくはこちら

4 売買仲介手数料補助金

空き家の売却に当たっての経済的な負担を軽減するため、売買仲介手数料の一部を補助します。

5万円

耐震性が不足する木造住宅の除却費用を補助する制度もあります(詳しくは、おたわらいふ2ページ)。



▲詳しくはこちら

空き家を放置すると税金の負担が増える!?

「特定空き家等」や「管理不全空き家等」と認定され、市からの助言や指導に従わず勧告を受けると、固定資産税の住宅用地特例が解除され、土地の税額が高くなります。

特定空き家等

そのまま放置すると倒壊等の恐れがある状態



管理不全空き家等

窓や壁が破損しているなど、管理が不十分な状態



令和5年の法改正で追加!

相続登記が義務化



▲法務省の特設ページ

4月1日から、法務局での相続登記の手続きが義務化されました。不動産を相続したら、速やかに手続きしましょう。



自治会は みんなをつなぐ 地域の和

ID P03364 地域政策課 (33)1457

日頃から築く関係が
時には助け合う仲間に

崩れた家に取り残された人がいること
に近所の人が気付き、救助隊を呼んで
一命を取り留めた。これは、令和6
年能登半島地震の被災地で、実際に
あった話だそうです。

大規模災害時、個々の防災対策はも
ちろん大切ですが、自分一人ではどう
することもできない場合もあります。
そんな時、近くに暮らす人たちの助
け合いが、命や財産を守ることにつな
がります。自治会では、防災訓練を行
い、安否確認の仕方を学んだり、炊き
出し、防災資機材の整備や食料の備蓄
など、自主防災組織として、もしもの
時に協力できるように備えています。

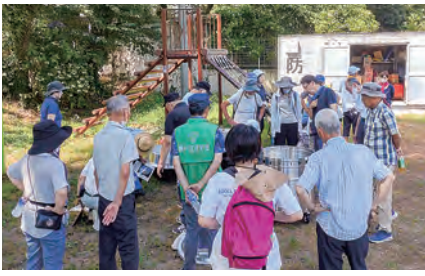

▲大窪地区での防災訓練の様子

近くに暮らす人たちが、お互いのプ
ライバシーを尊重しながらも、いざと
いうときに
助け合える
関係性は非
常に大切で
す。自治会
での活動を
通じて和を
築いていき
ましょう。

市自治会総連合会長より

「向こう三軒両隣」
という言葉があるよ
うに、近くに暮らす
人たちの関係が役
に立ちます。自治会
活動で住み良い地
域づくりをしていま
しょう!



市自治会総連合会長 関野 次男さん

自治会加入者の声

いろんな人との交流が楽しい思い出に



中曽根自治会
岡 文子さん・晟羽ちゃん

自治会が主催する夏祭りには、毎年親子で
参加しています。
近所の人たちとのつながりは必要と考え、加
入した自治会。夏祭りを通して、知り合い程度
だった自治会の皆さんとの親睦が深められる
だけでなく、子どもたちも夏休みで会えてなかつ
た友達との思い出づくりにもなるため、また今
年も参加したいと思います。

何気ない会話が日々の活力に

「ただいま、さつき学校でね…。」日々見守りをし
ていると、今日学校であったことを教えてくれたり、
ちょっとした悩み事を相談してくれたりします。
登下校時に交通指導やあい
さつ運動を行う見守り活動は、
時間にすれば1回20分程度で
すが、子どもたちとの何気ない
会話から元気をもらっています。



中里1区-2自治会
卯月 玲子さん

市内に250ある自治会は、地域に住む人
たちが協働して運営する組織で、防災や地
域安全など、住み良い地域を目指して活動
を行う、なくてはならない存在です。
人と人との「和」を築く自治会に加入して、
地域活動に参加しましょう。

自治会に加入したいときは…

お住まいの地域の自治会長や役
員、組長に連絡が必要です。
詳しくは、地域政
策課に直接、電話、
または二次元コード
のフォームからお問
い合わせください。



▲問い合わせ
フォーム

市立病院

入院費用の

連帯保証人代行を

導入します

ID P38022 園医事課 (34)3175

入院する際、患者さんには準備
しなければならぬことがたく
さんあります。中でも負担が大
きいものの一つが、入院費用の
連帯保証人の選定です。

市立病院では、6月から連帯保
証人の選定が不要となる代行制
度を導入し、患者サービスの向
上を図ります。

従来の連帯保証人の選定では

これまでの連帯保証人には「入院患
者さんとは別世帯で、かつ支払い能力
を有する人」という条件がありました。
そのため、連帯保証人の選定には時間
を要し、入院患者さんにとって負担が
大きいものでした。また、身寄りのな
い高齢者や外国人を含む観光客の救急
搬送などの場合は、連帯保証人を選定
することが極めて困難でした。

連帯保証人の選定が不要に

連帯保証人代行制度では、代行業者
が連帯保証人となります。原則、全て

の入院患者さんが対象です。この制度
によって、連帯保証人の選定が不要と
なるため、入院準備の時間や負担を軽
減できます。

代行制度は6月から

市立病院では、6月から連帯保証人
代行制度を導入します。この代行制度
の導入で、手数料など入院患者さんの
負担が増えることはありません。

導入日程など詳しくは、決まり次第、
市立病院ホームページなどでお知らせ
します。

連帯保証人代行制度

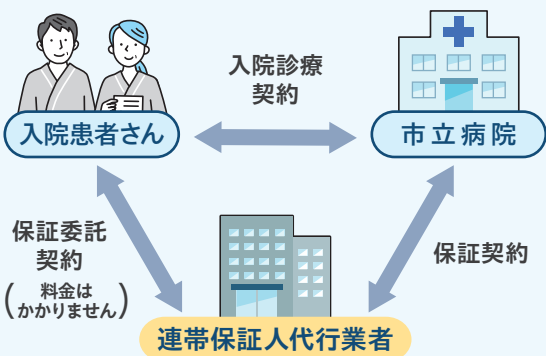

ウ~ミイと行く! Season2 小田原おさかなツアー Vol.7



おいしい海の幸は小田原の魅力のひとつ! ボクと一緒に旬の魚を見つけて絶品グルメを堪能しよう♪

ウ~ミイ ID P36260 岡水産海浜課 ☎22-9227
美しい海を守ってほしいという願いが込められた海の妖精。クジラの帽子をかぶりお腹にアジが泳いでいる。

今回発見したのは…「ブリ」

バリエーション豊かなブリ料理

ブリといえば、照り焼き、ブリ大根、ブリしゃぶなど、定番料理がたくさんあり、多くの人に愛されています。5月頃のブリは、脂の乗りのピークは過ぎる反面、旨味が強くなり、竜田揚げなどにする旨味を感じることができ、お勧めです。



▲1回の漁で2万7千尾が獲れたことも! (昭和46年の写真)

昭和29年、相模湾では約59万尾のブリが水揚げされ、小田原は日本一のブリのまちといわれていました。漁師はブリの網を引く際に「木遣り唄」を歌い力を込めたといわれています。その後、昭和55年頃から漁獲量が激減しましたが、ここ数年はまた徐々に増え始め、4月上旬には、4500本ものブリが水揚げされました。

日本一のブリのまち

寒い時期に脂が乗り始めるブリ。小田原では春を中心に多く漁獲されます。小田原のブリ漁の歴史と、脂と旨味のバランスの良いブリの魅力をご紹介します。

ウ~ミイ's キッチン



ブリの竜田揚げ

「小田原みなとまつり」での市漁業協同組合の名物メニュー! ご飯にもビールにも合う、子どもも大人も大好きな一品です。



◀レシピ動画はこちら

ブリは出世魚!
ワカシ→イナダ→ワラサ→ブリ
と大きさを呼び名が変わるよ



中央図書館(かもめ) 30th Welcome to おだわライブラリー

ID P38068 岡図書館 ☎49-7800

中央図書館(かもめ)は、今年で開館30周年。時代やニーズによって、今までも、そしてこれからも変わっていく図書館の意外と知らないお話を紹介していきます。

第1話 青いエプロンを着た仲間たち

支え続けて20年、「かもめ図書館フレンズ」

中央図書館(かもめ)では、青いエプロンを着た人たちが、何やらお手伝いしている様子。



▲本の修理やリサイクル作業の様子

その人たちは、ボランティアグループ「かもめ図書館フレンズ」です。本の配架配列や修理、

館外の美化、児童コーナーの飾り付け、そして映画会の開催など、親しみやすい図書館づくりを目指し活動しています。

家ではない場所で読書ができる空間も図書館の魅力の一つ。「かもめ図書館フレンズ」によって、その空間は少しずつ変わっていきます。来館した際は、ぜひ注目してみてください。

また、新規会員を募集しているので、興味のある人は、ぜひ声を掛けてください。

5月18日(土) 開催! 「フレンズまつり」

「かもめ図書館フレンズ」の結成20周年を記念して、中央図書館(かもめ)でさまざまなイベントを開催します。事前の申し込みは不要です。

本の検索ゲームや、本の修理実演、折り紙教室などの体験イベントや、緑豊かな館外を囲む木々の観察会の他、アニメ映画を上映します。さらには、家に眠る本を持ち寄り、欲しい本と交換する「本のリユース会」では、知らない本と巡り合えるかも。



▲詳しくはこちら

世界が憧れるまち“小田原”

再整備で、さらに地域から愛される公園に



市内には、地域の皆さんにとって身近な公園である「街区公園」が、約140カ所あります。子どもたちにとっては、遊びを通じた学びの場であり、大人にとっても懐かしい憩いの場所の一つではないでしょうか。しかし、一部の公園では、遊具などが老朽化し、あまり利用されなくなってしまう、公園を利用する地域の人たちからは、「もっと魅力ある公園にしてほしい」という声があります。そこで、令和4年度から街区公園の再整備を進めてきました。このたび3月25日に、再整備第1号として「南鴨宮駅前公園」がリニューアルしました。

熱い思いをカタチに

再整備に当たっては、令和4年度から地域の皆さんと4回のワークショップを行うなど、利用する人や近隣の皆さんの意見をしっかりと取り入れながら整備を進めてきました。私自身も一度、ワークショップに参加しましたが、地域の皆さんの公園に対する熱い思いやさまざまなアイデアが飛び交い、とても活発な議論がされていました。行政が一方的に再整備するのではなく、より良い公園にしたいという、一つの目標に向かい、地域の皆さんと一体になって進めていくことができたと感じています。

公園のあるべき姿

「南鴨宮駅前公園」は、公園を取り囲むように生い茂っていた樹木を整理し、とても明るい雰囲気になりました。また、車いすを利用する人や高齢者も利用しやすいように、休憩施設の設置やトイレへのアクセスを良くするための園路整備をしています。



小田原市長 守屋輝彦



市ホームページや動画配信では、より詳しい情報をお知らせしています。



あすの暮らしと出会う

おだわらいふ



●市ホームページのサイト内検索に **ID** の「P+5桁の数」を入力し検索すると、詳しい内容がご覧になれます。

公式X(旧ツイッター)もチェック!
@Odawara_City

日 日時 **期** 期間 **時** 時間 **場** 場所 **内** 内容 **対** 対象 **定** 定員
費 費用(記載のないものは無料) **持** 持ち物 **出** 出演 **任** 任期 **選** 選考
額 支給額・謝礼 **講** 講師 **申** 申し込み(期限があるものは必着)
E Eメール **主** 主催 **関** 関係課 **問** 問い合わせ



- 募集記事で、定員制・申込先着順のものについては、記載がない限り申込開始日は **5月10日(金)** からとします。
- 担当部署名の前に **申込** とある場合は、電話で申し込みができます。市外局番がないものは(0465)です。
- 市役所への郵便物は、記事に指定がある場合を除き、「〒250-8555 小田原市〇〇課(室)」で届きます。

お知らせ

小田原駅東口図書館の休館

小田原駅東口図書館 ☎20-5577
蔵書点検のため、休館します。

期 5月27日(月)～30日(木)

※27日(月)は、市内全ての図書施設を休館します。返却はブックポストをご利用ください(視聴覚資料、大型絵本、紙芝居は、開館日にカウンターへ)。

固定資産税・都市計画税 令和6年度納税通知書の発送

資産税課 ☎33-1361

固定資産税・都市計画税は、市内に土地、家屋、償却資産を所有している人に課税されます。これらの税は、市税収入の約半分を占め、市民サービスや公共事業の財源になります。各納期限までに、納付書や口座振替などで納付してください。

※納税通知書の再発行はできませんのでご注意ください。

※30万円を超える納付書は、コンビニエンスストアでは使えません。次のような場合は、資産税課までご連絡ください。

- 土地や家屋の利用形態に変更があった場合
- 家屋の取り壊しや増築をした場合
- 納税通知書に記載の住所から変更した場合
- 納税通知書の宛名・住所に誤りがある場合
- 海外転出の予定がある場合

5月の納税

ID P01397

課税内容 資産税課 ☎33-1361
市税総務課 ☎33-1343
納付関係 市税総務課 ☎33-1345

5月31日(金)は、①固定資産税・都市計画税(第1期)と②軽自動車税(種別割)の納期限です。期限までに納めてください。口座振替をご利用の方は、納期限の前日までに預貯金残高をご確認ください。

※土・日曜日、祝・休日は、マロニエ住民窓口、アークロード市民窓口で納付できます。コンビニエンスストア、スマホ決済、地方税統一QRコードによる電子納付は原則いつでもご利用できます。いずれも、納付書が必要です。

おだわら成年後見支援センターの愛称決定

ID P37896 おだわら成年後見支援センター ☎35-7770

成年後見制度の利用促進のための相談機関「おだわら成年後見支援センター」の愛称を募集したところ、25件の応募があり、審査の結果、「TOMONI(ともに)」に決定しました。

関 福祉政策課

国民年金保険料の追納

ID P01816 小田原年金事務所 ☎22-1391

国民年金保険料の免除や納付猶予、学生納付特例が承認された期間については、10年以内に保険料を追納することができます(当時の保険料に加算額がつく場合があります)。追納した場合、老齢基礎年金の受給額を満額に近づけることができます。

関 保険課

障害基礎年金

ID P01826 保険課 ☎33-1867

国民年金加入中に、病気やけがで障がいが残ったときに、要件を満たしていると受給できます。20歳前から障がいがある人も対象です。傷病名にはとらわれません(例えば、化学物質過敏症で療養中の人も受給できる場合があります)。請求を希望する人は、お問い合わせください。

障がいの原因となった病気やけがで初めて医師の診察を受けた日に、厚生年金の被保険者(第2号被保険者)であった人や、第2号被保険者に扶養されている配偶者であった人は、小田原年金事務所(☎22-1391)へご相談ください。

バリアフリー・省エネ・耐震改修住宅の固定資産税の軽減

資産税課 ☎33-1371

一定の条件の下で、既存住宅に次の改修工事を行った場合、次年度の家屋の固定資産税が減額されます。

- ① **バリアフリー改修工事** ID P12651
浴室・便所の改良、床の段差解消など
 - ② **省エネ改修工事** ID P12650
窓の改修(必須)、床・壁・天井の断熱改修など
 - ③ **耐震改修工事** ID P12644
現行の耐震基準に適合した耐震改修
- 工事完了後3カ月以内

軽自動車税(種別割)の減免

ID P10189 市税総務課 ☎33-1343

身体障害者手帳などを持っている人は、申請により軽自動車税(種別割)の減免を受けられる場合があります。詳しくは、納税通知書同封の「軽自動車税(種別割)についてのお知らせ」または市ホームページをご覧ください。

申請期限 5月31日(金)まで

看板設置の許可(更新)手続き

ID P01756 まちづくり交通課 ☎33-1593

店舗の看板などの設置には、市屋外広告物条例による許可が必要です。また、許可期間満了後も引き続き設置するためには、更新手続きが必要です。許可内容をご確認ください。6月は更新月です。該当する人は、忘れずに更新手続きをしてください。

生産緑地地区の追加指定相談

ID P31138 都市計画課 ☎33-1656

生産緑地地区の追加指定の相談を受け付けます。一定の要件を満たす農地などは、ご相談ください。

期 5月10日(金)～24日(金)
8:30～17:15 ※土・日曜日除く。

場 市役所6階都市計画課
持 相談場所の土地全部事項証明書、公図写し(法務局管理のもの)

水防演習

ID P31241 防災対策課 ☎33-1856

消防職員や消防団員、水防関係機関などが参加し、台風や集中豪雨に備え、出水期前に水防演習を行います。

日 5月26日(日)9:00～12:00

場 酒匂川スポーツ広場
内 土のう拵え工や土のうを活用した水防工法など

あなたの大切な一票を投じよう 市長選挙

ID P28996 選挙管理委員会事務局 ☎33-1742 (投票日は☎37-9920)

投票日 5月19日(日)

時 7:00～20:00

場 投票所入場整理券(はがき)に書いてある投票所
※次の投票所は、今回の選挙から場所が変更となります。
第35投票区 酒匂小学校体育館→酒匂・小八幡地区自治会連合公民館(酒匂5-15-11)

持 投票所入場整理券
※投票所入場整理券が届いていない場合や紛失した場合でも、本市の選挙人名簿に登録されていれば投票できます。投票所の受付で、入場整理券が届いていないことや、紛失したことをお伝えください。

●投票できる人
令和6年2月11日までに本市に転入届などの手続きをし、3カ月以上引き続き市内に住民登録がある、平成18年5月20日までに生まれた人
※投票日までに市外へ転出されると投票できません。

●期日前投票
投票日に投票所に行くことができない人は、期日前に投票ができます。期日前投票所により、受付時間が異なります。

市役所、マロニエ	5月13日(月)～18日(土) 8:30～20:00
小田原地下街ハルネ小田原	5月13日(月)～18日(土) 10:00～20:00
こゆるぎ	5月15日(水)～18日(土) 10:00～20:00

※期日前投票を利用する際は、来場前に投票所入場整理券裏面の「宣誓書」を書いて、お持ちください。受付がスムーズになります。

●開票
日 5月19日(日)21:00～
場 小田原アリーナ1階サブアリーナ
※投開票速報は、市ホームページをご覧ください。

●不在者投票・郵便等投票
「不在者投票」「郵便等投票」の制度は事前申請が必要ですので、早めにお問い合わせください。
※投票方法や立候補者の基本情報などをお知らせする音声データは、5月15日(水)から、市役所2階障がい福祉課窓口で貸し出します。
※選挙公報は新聞(朝刊)に折り込む他、市役所、各タウンセンター、一部の郵便局、農協、商業施設などに配架予定です。希望する人には郵送もできますので、お問い合わせください。

お知らせ

三保ダム洪水対応演習

ID P28993 県酒匂川水系ダム管理事務所 ☎78-3711

防災体制に万全を期すため、酒匂川沿岸市町の水防機関と連携し、洪水対応演習を実施します。酒匂川沿いの放流警報所からサイレン吹鳴やスピーカー放送などを行います。
※実際には、洪水吐ゲートからの放流は行いませんが、気象状況によっては演習を中止し、実際に放流する場合があります。

日 5月8日(水) 10:00~16:00

関 防災対策課

Jアラート 全国一斉情報伝達訓練

ID P26916 防災対策課 ☎33-1855
防災行政無線の放送を実施します。

日 5月22日(水) 11:00

内 一上りチャイム音ー

「これは、Jアラートのテストです」×3回

「こちらは、防災おだわらです」

一下りチャイム音ー

※サイレンは鳴りません。

※防災メール、防災アプリでも、同内容を配信します。緊急速報メール、エリアメールの配信はありません。

マイナンバーカードの出張申請

ID P32243 戸籍住民課 ☎33-1384
マイナンバーカードの申請を以下の日程で受け付けます。顔写真を無料で撮影し、10分程度で完了します。

日 ①5月14日(火)・24日(金)

②5月16日(木)・29日(水)

③5月21日(火)・30日(木)

10:00~12:00、13:00~16:00

場 ①いずみ3階集会室301

②マロニエ2階集会室203

③こゆるぎ3階集会室

持 マイナンバーカード交付申請書(お持ちでない場合、事前にお問い合わせください)、通知カード、本人確認書類2点以上(免許証、保険証など)
※顔写真付き本人確認書類を含む2点を持参すると、カードを郵送で受け取ることができます。

下水道を使用するための届け出

ID P29053 上下水道局料金センター ☎41-1211

引っ越しなどで、下水道の使用を開始するには届け出が必要です。下水道を使用しているものの、下水道使用料の請求がないときは、届け出ができていない場合がありますのでご連絡ください。また、井戸水を使用している人は、世帯人数や使用箇所に変更があった場合にも届け出が必要です。

関 給排水業務課

高等学校等奨学金

ID P35901 教育指導課 ☎33-1682
学習意欲があり、経済的な理由から高等学校などの修学が困難な人に、学資の一部として奨学金を支給します。

対 市内在住で高等学校などに在学している人100人・多数選考

選 世帯の所得状況など

額 年額4万円(返還不要)

申 6月3日(月)~7月10日(水)までに、市役所5階教育指導課または市ホームページにある申請用紙に必要事項を書いて、各学校へ直接
※申込期限は学校により異なります。

物価高騰対応支援給付金事業について

専用コールセンター(月~金曜日8:30~17:15※祝・休日、1月1日~3日を除く) ☎33-6600

価格高騰による負担増を踏まえ、均等割のみ課税対象世帯と低所得者の子育て世帯に給付金を支給します。

対 基準日(令和5年12月1日)に小田原市に住民登録がある次の世帯

①令和5年度住民税均等割のみ課税世帯(支給額 1世帯あたり10万円)

②令和5年度住民税非課税世帯および均等割のみ課税世帯のうち、18歳以下の子を扶養している世帯(支給額 子ども1人あたり5万円)

申 対象となる可能性のある世帯には、課税状況が確認でき次第、順次確認書を発送しています。同封の返信用封筒にて郵送。ご自身が対象と思われるのに確認書が届いていない場合は、コールセンターへお問い合わせください。

関 福祉政策課

出前講座・体験学習

ID P37704 生涯学習課 ☎33-1882

市職員などが、行政の取り組みや専門知識を生かした話をする「出前講座」(81講座)をご利用ください。また、行政の仕事や座学で得ることのできない学習をする「体験学習」(9講座)も用意しています。今年度は「小田原の自然と身近にいる生き物」などの新メニューを加えました。Zoomによるオンラインでの開催もできます。詳しくは、市ホームページをご覧ください。

献血

ID P17481 健康づくり課 ☎47-0828

日 ①5月4日(祝)・6日(休)・19日(日) 10:00~12:00、13:45~16:00

②5月9日(木) 15:00~16:30

③5月12日(日) 10:00~12:00、13:45~16:00

④5月26日(日) 10:00~12:00、13:45~16:00

⑤5月27日(月) 10:00~11:30、13:00~16:00

場 ①ダイナシティイースト

②県西土木事務所小田原土木センター

③ミナカ小田原

④フレスポ小田原シティーモール

⑤市役所

春の生ごみ地域サロン

ID P16232 環境政策課 ☎33-1471

生ごみ地域サロンとは、生ごみ堆肥化に興味がある人や新しく始めてみたい人、既に取り組んでいる人が情報交換をする場です。

新規の人には無料で初期セットをお配りします。参加者には、花の種をプレゼントします。

※時間は全て14:00~15:30

※直接会場にお越しください。

●生ごみ堆肥化とえひめAIづくり

段ボールコンポスト内の微生物を活発にする環境浄化剤「えひめAI」を作りましょう。

日 ①5月23日(木)

②5月28日(火)

③5月29日(水)

場 ①梅の里センター1階会議室A・B

②マロニエ2階集会室202

③けやき4階第2会議室

持 500mlペットボトル

●生ごみ堆肥化と段ボールコンポストの工夫の仕方

お悩み別に段ボールコンポストの工夫の仕方をお伝えします。

日 ①5月22日(水)

②5月25日(土)

場 ①いそしぎ3階会議室

②尊徳記念館1階視聴覚室

地震に備えて

令和6年能登半島地震では、建築年代の古い木造建築物が半壊または倒壊するケースが多く見られました。この機会に、木造住宅の耐震診断や耐震改修などの費用や、ブロック塀などの撤去費用の補助制度の活用をお考えください。また、家具の固定や、家庭内で3日間、できれば1週間分の食料や簡易トイレなどをローリングストックで備蓄しましょう。



●ブロック塀などの撤去費用補助 ID P03157 防災対策課 ☎33-1855

ブロック塀などを撤去する人に、費用の一部を補助します。

補助額 ブロック塀など長さ1mあたり1万円(上限10万円)

対 道路、保育所などに面し、高さ1mを超える塀など

申 11月29日(金)までに、市役所3階防災対策課に直接または郵送で(予算上限に達し次第終了)

※工事着工前に手続きが必要です。

●木造住宅耐震化などの費用補助 ID P12506 建築指導課 ☎33-1433

木造住宅の耐震化など(診断、改修(設計・工事監理含む)、除却)に係る費用の一部を補助します。

対 次の全てに該当する住宅

・市内の個人が所有するもの

・昭和56年5月31日以前に着工し、建築したもの(以降に増築した場合はご相談ください)

・木造(在来工法)で平屋または2階建てのもの

・所有者が市税を滞納していないこと

※除却については、上記の他に次のいずれかに該当すること。

・防火地域内であること

・空き家であること(条件あり)

・緊急輸送道路に面し、倒壊時道路に影響を及ぼすもの

補助限度額 ・診断 6万円もしくは9万円 ・改修 100万円

・除却 45万円

※事前の申請が必要です。

※長屋・共同住宅は、診断補助のみ。

まちなか緑化助成事業補助金

ID P25075 みどり公園課 ☎33-1584

美しいまちなみ景観とにぎわいを創出するため、公開性・視認性があり、質の高い緑化をする個人や店舗などに対して、その経費の一部を助成します。

期 令和7年1月末日までに申請

対 緑被率の低い小田原駅周辺(栄町、本町、城内、中町、浜町、城山の各一部)

※幅員4m以上の公衆用道路に面するなど、条件があります。

定 15件程度・申込先着順

額 緑化経費の2分の1(上限15万円)

申 市役所5階みどり公園課に直接または郵送、メールで

E mi-ryokusei@city.odawara.kanagawa.jp

お知らせ

自衛官等募集対象者情報の提供

ID P36105 総務課 ☎33-1291
市では毎年6月頃、自衛隊法に基づき、自衛隊の募集案内送付のための対象者情報(今年度18歳または22歳の人の住所・氏名)の宛名ラベルシールを自衛隊神奈川地方協力本部に提供しています。
提供を希望しない場合の手続きなど詳しくは、市ホームページをご覧ください。

犬や猫の多頭飼育について

小田原保健福祉事務所 ☎32-8000
県では、犬と猫の多頭飼育届出制度を設けています。10頭以上の犬と猫を飼育する場合は、必ず届け出をお願いします。



▲県のホームページ

関 環境保護課

三淵邸・甘柑荘の定期公開

ID P37862 文化政策課 ☎33-1707
令和5年度民間提案制度で採用された事業として、NHK連続テレビ小説「虎に翼」ヒロインのモデルとなった三淵嘉子ゆかりの三淵邸・甘柑荘が一般公開を開始します。
☎ 4月28日(日)～令和7年3月31日(日)のうち、毎週金・日曜日 11:00～14:00
費 500円(建物保全協力金として)
問 一般社団法人三淵邸・甘柑荘保存会(info@kankan-sou.com)にメールで

狂犬病予防集合注射

ID P33599 環境保護課 ☎33-1484
生後91日以上以上の犬の飼い主は、生涯1回の登録と毎年1回の狂犬病予防注射が義務付けられています。集合注射を実施しますので、ご利用ください。
☎ ①5月10日(金)9:30～10:15
②5月11日(土)9:30～11:30
③5月14日(火)9:30～10:30
④5月15日(水)9:30～10:15
⑤5月17日(金)9:30～11:00
場 ①JAかながわ西湘早川柑橘選果場
②市役所西側駐車場
③上府中公園多目的広場
④中村原埋立処分場
⑤マロニエ
費 会場での注射料金 1匹3650円(注射済票の交付手数料含む)
※未登録の犬は、別途3千円(登録手数料)が必要
時 3月中に届く案内はがきと愛犬手帳(登録済みの場合)
※未登録の場合は、直接会場に登録してください。

経営所得安定対策の申請

ID P17766 農政課 ☎33-1495
食料自給率・食料自給力の維持向上を図るため、飼料用米、麦、大豆などを生産する農業者に交付金を支給します。
☎ 初めて申請する人は、5月17日(金)までに電話で
※昨年度申請した人には、申請書を郵送します。

令和5年度共同募金運動の結果

共同募金会小田原市支会 ☎35-4000
●一般(赤い羽根)募金 1643万6095円
県内の社会福祉施設や団体などの活動に役立てられます。
●年末たすけあい募金 907万3124円
子育てサークルや福祉活動を行う団体、地域活動支援センター、家族介護者を対象とした事業などに役立てられます。

道路に張り出した枝葉の剪定

ID P19944 土木管理課 ☎33-1542
庭木や生け垣の枝葉が道路に張り出すと、歩行者や車両の視界を遮り、交通事故の原因になります。事故が起きた場合、樹木の所有者が法的責任を問われることもあります。
安心して道路を利用できるように、定期的に剪定や刈り込みを行ってください。また、道路に物を置くこともやめましょう。

ボランティア活動補償制度

ID P26607 地域政策課 ☎33-1457
市民の皆さんが安心してボランティア活動に取り組めるよう、活動中の傷害事故や損害賠償責任事故に対する補償制度を実施しています。
期 令和7年5月1日(木)まで
主な補償額
・死亡補償金200万円
・入院補償金1日 3千円
・通院補償金1日 2千円
※事前の登録などは不要です。事故発生後、速やかに地域政策課へご連絡ください。

「市民活動・協働応援制度補助金」交付事業の決定

ID P37851 地域政策課 ☎33-1458
令和6年度の交付事業が決定しました。市では、市民主体のまちづくりを促進するため、市民活動の活性化や協働の促進などに取り組んでいます。
事業実施団体
MilkyWay、WADERS、夜市-小田原-、めだかサロン、声の万華鏡実行委員会、ピンクシャツデー小田原実行委員会、障害のある子の「親なきあと」相談室小田原、素晴らしい絵本を広める会、おだわら竹あかりプロジェクト、NPO法人報徳食品支援センター、ピンクリボンぶらすODAWARA女性のがんを考える会

募集

自己理解から始める就活講座

申込 県西部地域若者サポートステーション ☎32-4115
自分に合った仕事探しに向けて「自分を知る」ことから始めましょう。
①自分の強味・弱みがわかる「職業適性検査(GATB)」
☎ 5月29日(水)10:00～11:00
定 6人・申込先着順
②「やりたいこと」が見つかる「興味検査(レディネステスト)」
☎ ①5月23日(木) ②6月4日(火) 10:30～12:00
定 各回5人・申込先着順
①②共通
場 県西部地域若者サポートステーション(城山1-6-32 Sビル2F)、Zoom
※6月4日はZoom開催のみ。
対 15～49歳の仕事を探している人(学生不可)
※事前に利用者登録が必要
☎ 各日3日前までに、電話またはホームページの問い合わせフォームで
関 子ども若者支援課 ▲問い合わせフォーム

小田原球場の一般開放日

申込 上府中公園管理事務所 ☎42-5511
7月の小田原球場の一般開放日は7月21日(日)です。
7月の利用申込
☎ 6月4日(火)～11日(火)に、電話で
※多数抽選 ▲小田原球場



青少年指導者養成講座「キャンプ上級編」

ID P37808 青少年課 ☎33-1723
非日常型体験学習のサポーター養成を兼ねている本研修は、指導者としての知識を習得し、子どもと安全に体験学習を行うためのスキルを身につけることができます。キャンプ上級編では、野外炊事のコツやロープワーク、テントの張り方などを学びます。
☎ 6月15日(土)10:15～16:00 (受付開始9:40)
場 足柄森林公園 丸太の森(南足柄市広町1544番地)
対 青少年育成や子どもとの体験活動に関心のある高校生以上の人
費 千円
講 久末俊幸さん(小学校教諭・キャンプディレクター1級) ▲電子申請システム
☎ 6月6日(木)までに、電子申請システムで



▲電子申請システム

スマホ教室

ID P32503 **申込** デジタルイノベーション課 ☎33-1733

●市内の携帯販売事業者4社の協力による講習

開催日	時間	場所	コース・内容	定員
5月24日(金)	10:00～12:00	マロニエ	スマホ体験編①	16人程度
	13:30～15:30		スマホ体験編③	
31日(金)	13:30～14:30	いずみ	初(はじめてのスマホ)	8人程度
	15:00～16:00		基本編	
6月6日(木)	13:30～14:30	こゆるぎ	基本編	8人程度
	15:00～16:00		応用編	
12日(水)	13:30～14:30	マロニエ	基本編	8人程度
	15:00～16:00		応用編	
21日(金)	13:30～15:30	おだわらイノベーションラボ	スマホ体験編②	16人程度

初 スマホを持っていない人限定
スマホ体験編① 電話、メールの体験など
スマホ体験編② LINEの体験など
スマホ体験編③ キャッシュレス決済の体験など
基本編 アプリ、音声操作など
応用編 防災アプリ、Wi-Fiなど

対 市内在住の人・申込先着順
☎ 5月10日(金)9:00から電話または申込フォームで



▲申込フォーム

●講師を務める各販売事業者の店舗でもスマホ教室や相談を行っています。

時間など詳しくは、各店舗に電話でお問い合わせください。

- ソフトバンクダイナシティ小田原 ☎46-1666
- ドコモショップ小田原東店 ☎49-8881
- エコースタイル au Style小田原富水店 ☎39-5001

募集

グリーンさかわ

ID P03364 **申込** 地域政策課 ☎33-1457
自然環境の保全と環境美化意識を高めるため、酒匂川を一斉清掃します。
日 5月12日(日)9:00~10:00
※大雨・河川増水時は中止
場 酒匂川流域(10ブロックに分割)
申 酒匂川流域に在住の人
地域の自治会を通じて参加
その他の地域に在住の人や、企業(団体)での参加を希望する人
5月8日(水)までに、電話で
主 市自治会総連合

山王川・久野川一斉清掃

ID P03364 **申込** 地域政策課 ☎33-1457
日 6月1日(土)午前中
※大雨・河川増水時は中止
場 山王川・久野川流域
申 足柄・芦子・二川・久野・山王網一色の各地区に在住の人
地域の自治会を通じて参加
その他の地域に在住の人や、企業(団体)で参加を希望する人
5月29日(水)までに、電話で
主 山王川・久野川を美しくする会

グリーンカーテン用ゴーヤ苗の配布

ID P36099 **申込** ゼロカーボン推進課 ☎33-1426
グリーンカーテンの普及啓発のため、ゴーヤの苗(1世帯4株)を無料配布します。
日 5月17日(金)9:00~16:00
場 市役所4階ゼロカーボン推進課
対 市内在住で、「事前アンケート」を提出できる30世帯・申込先着順
申 5月13日(月)から、ゼロカーボン推進課に直接または電話で
協力 JAかながわ西湘(苗の提供)

認知症サポーター養成講座

ID P18188 **申込** 高齢介護課 ☎33-1864
認知症について学びます。
日 5月21日(火)10:00~12:00
場 UMECO会議室1,2
対 市内在住・在勤・在学の人30人・申込先着順
講 キャラバン・メイト
申 前日までに電話で

カンタン梅干しづくりと梅ピザランチ

そがやまみらいプラン・齋藤 ☎090-3518-7486
梅干しの袋漬けと梅干しを使ったピザ作りが体験できます。
日 6月8日(土)10:30~13:00
場 梅の里センター体験加工室
定 20人・申込先着順
費 1500円
持 エプロン、三角巾、布巾、お手拭き
申 5月20日(月)までに、メールで
E info@sogayama.net
関 農政課
※詳しくは、メールでお問い合わせください。

田植え体験

申込 たんぼの恵を感じる会事務局 ☎090-2548-1406
昔ながらの農業体験ができます。稲刈りまで参加できる人を募集します。
日 6月2日(日)9:00~12:00
場 市内桑原
集合 日本新薬(桑原676-1)
費 200円(保険料、資材代)
持 敷物、着替え、タオル、雨具、田植え用の長靴または汚れてもよい長靴下
申 5月29日(水)までに、電話で
※詳しくはホームページをご覧ください。
関 農政課



▲たんぼの恵を感じる会

おだわら・はこね家族会

ID P18187 高齢介護課 ☎33-1864
認知症の介護者同士で、介護の悩みや困り事などについて話します。
日 5月24日(金)10:00~12:00
場 市役所7階大会議室
対 認知症の家族を介護している人や認知症の人 ※申込不要

酒匂川市民探鳥会

ID P31685 **申込** 環境保護課 ☎33-1481
市の鳥「コアジサシ」が飛来しました。青空を背景に美しく舞う姿と一緒に楽しみましょう。
日 6月1日(土)9:30~12:00
※雨天中止
場 酒匂川河川敷(営巣状況により変更あり)
集合 ソフトボール場脇
定 15人・申込先着順
持 歩きやすい服装、飲み物、双眼鏡(任意)
申 電話またはメールで
E ur-sasiba@rb4.so-net.ne.jp

手話入門講習会・講座

申込 社会福祉協議会 ☎35-4000
挨拶など基本的な手話を、手話サークルと一緒に楽しく学びます。
①手話サークル城の会
日 6月6日~7月4日の各木曜日 18:30~20:00(全5回)
場 おだわら総合医療福祉会館
対 手話初心者の人10人・申込先着順
講 神奈川聴覚障害者総合福祉協会手話通訳者、手話サークル城の会
②手話サークル松の会
日 6月6日~7月11日の各木曜日 10:00~11:30(全6回)
場 おだわら総合医療福祉会館
対 手話初心者の人15人・申込先着順
講 手話サークル松の会
関 福祉政策課

小田原球場などのフェンス広告

ID P23269 みどり公園課 ☎33-1582
●小田原球場外野フェンス
広告掲示期間 11月30日(土)まで
区画数 14区画
大きさ 縦1.6m×横10m
使用料 6万960円/年
●上府中スポーツ広場西側フェンス
広告掲示期間 12月28日(土)~1月3日(金)を除く1年間
区画数 15区画
大きさ 縦0.85m×横4.5m
使用料 1万7470円/年
※広告物の表示、維持、原状回復に要する費用は広告主負担です。
申 所定の申込用紙に必要事項を書いて、市役所5階みどり公園課に直接(申込先着順)

侵入竹林の竹の子採り

申込 下曽我応援団ぶらむ・椎野 ☎090-4916-0483
侵入竹林による曽我地区剣沢の自然荒廃を防ぐため、竹の子を採ります。
日 6月1日(土)7:00~8:00
場 剣沢
集合 剣沢広場
持 作業しやすい服装
※採った竹の子は持ち帰ることができます。
申 前日までに、電話で
関 農政課

けやき窓口スタッフ

ID P37931 生涯学習課 ☎33-1881
けやき窓口の受付対応・図書室業務を主とするスタッフを募集します。
時 ①窓口8:45~17:15(休憩1時間)
②図書室午前 9:00~14:00
③図書室午後 13:00~17:00
※①~③によるシフト制
※月10日程度かつ月50時間程度(土・日曜日勤務あり)
対 18歳以上かつ基本的なパソコンでの作業ができ、①~③すべてに対応できる人・若干名
任 令和7年3月まで(状況に応じて延長あり)
額 時給1132円
申 5月22日(水)までに電子申請で

▲電子申請システム

市営住宅入居者(定期募集)

ID P32677 建築課 ☎33-1553
一定の要件(所得制限、市税の滞納がない、市内1年以上在住、単身者の年齢制限など)を満たす人
募集予定戸数 約20戸
家賃 住宅の築年数や間取り、入居する世帯の所得で毎年度決定
敷金 入居時の家賃の3カ月分
※風呂釜・浴槽設置は入居者負担(浅原住宅を除く)
公開抽選 7月上旬(予定)
入居手続き 入居請書、同意書などの書類を提出
入居許可日 9月1日(日)※鍵渡しは8月28日(水)・29日(木)
申込用紙 5月13日(月)~6月6日(木)に市役所、各タウンセンター住民窓口、アークロード市民窓口で配布
申込期間 5月31日(金)~6月6日(木)9:00~17:00
※6月1日(土)・2日(日)は9:00~12:00
申 申込用紙に必要事項を書き、住民票や所得証明など必要書類を添えて、本人または入居家族が直接。受付審査があります。
※保証人は不要です。
※次回の定期募集は12月です。
※定期募集で入居が決まらない住戸があった場合には、9月に随時募集を行います。

三の丸ホール文化事業 予約開始

三の丸ホール ☎20-4152
①森山良子コンサートツアー ~ My Story ~ 2024
アコースティックバージョン
数々のヒットソングを生み出してきた、名実ともに日本のトップシンガーである森山良子さんが、小田原三の丸ホール初登場!
日 8月25日(日)
15:30開演(14:45開場)
費 【全席指定】7700円
※未就学児入場不可
申 5月11日(土)10:00~ウェブ予約、三の丸ホール窓口発売開始
②寺井尚子カルテット
Special Jazz Live
ジャズ・ヴァイオリンの第一人者である寺井尚子さんが、映画音楽やジャズのスタンダードナンバーなどを熱く美しくお届けします。
日 9月14日(土)
16:00開演(15:00ロビー開場)
費 【全席指定】一般 4500円、25歳以下 3千円、18歳以下 千円
※未就学児入場不可
出 寺井尚子さん(ヴァイオリン)、北島直樹さん(ピアノ)、仲石裕介さん(ベース)、荒山諒さん(ドラム)
申 6月1日(土)10:00~ウェブ先行予約開始
6月8日(土)10:00~三の丸ホール窓口、ハルネ小田原発売開始
場 ①②三の丸ホール 大ホール
主 市民ホール文化事業実行委員会
ウェブ予約サイト(無料の会員登録が必要)

募集

トレーニングルーム 利用者講習会(6月分)

申込 ①小田原アリーナ ☎38-1144

申込 ②スポーツ会館 ☎23-2465

①小田原アリーナ

- 毎週月曜日 19:00~20:00
- 毎週水曜日 14:00~15:00
- 毎週木曜日 11:00~12:00
- 毎週土曜日 19:00~20:00
- 毎週日曜日 11:00~12:00
- ※6月8日(土)、12日(水)、20日(木)、30日(日)を除く。

対 高校生以上各日15人・申込先着順

申 5月15日(水)9:00から

②スポーツ会館

- 6月6日(木)・15日(土)14:00~15:00、
- 6月26日(水)18:30~19:30

対 高校生以上各日4人・申込先着順

65歳からの筋トレ教室

ID P03393 申込 健康づくり課 ☎47-4721

①いそしぎマシン教室

- 7月9日~9月24日の毎週火・木曜日14:00~15:00(全20回)

②いそしぎストレッチ教室

- 7月8日~9月30日の毎週月曜日11:10~11:55(全9回)

③アリーナ マシン教室

- 7月8日~9月23日の毎週月・水曜日10:00~11:00、11:15~12:15、12:30~13:30のいずれか(全19回)

④アリーナ ストレッチ教室

- 7月4日~9月30日の毎週月・木曜日9:15~10:30(全19回)

①~④共通

体力測定

- ①②7月5日(金)、9月26日(木)
- ③7月3日(水)、9月25日(水)
- ④7月1日(月)、9月19日(木)

※初回に参加できないと、教室に参加できないことがあります。時間は別途お知らせします。

対 市内在住の65歳以上の人①10人

②③④各30人・多数選考

費 1500円(保険料)

申 5月14日(火)~21日(火)に、電話または市ホームページの申込フォームで

※医師から運動を止められている人、「高齢者体操教室」に参加している人は申し込みできません。

※複数の教室には申し込みできません。

ファミサポ大学オープン講座

ID P28560 申込 ファミリー・サポート・センター

☎070-1396-1537

モネ展を題材に学芸員にお話しいただきます。普段はファミリー・サポート・センター会員が対象ですが、今回は一般の受講が可能です。

日 5月21日(火)10:30~12:00

場 おだわらいノベーションラボ

内 美術館の展示会ができるまで

対 市内在住・在勤・在学の人30人・申込先着順

申 前日までに電話で 関 子育て政策課

ボランティアいちから講座

申込 箱根町社会福祉協議会

☎0460-85-9000

これからボランティアを始めるための、基本的な学習と体験をする講座です。

日 5月15日(水)・22日(水)18:00~19:30

場 UMECÓ会議室5・6

定 5人・申込先着順

講 市社会福祉協議会・箱根町社会福祉協議会

申 5月14日(火)までに、電話で

関 福祉政策課

救命講習

ID P00490 救急課 ☎49-4441

①普通救命講習 I

日 6月2日(日)10:00~12:00

場 中井町農村環境改善センター(中井町比奈窪56)

内 成人の心肺蘇生法とAEDの取り扱いについて学びます。

②上級救命講習

日 6月23日(日)、7月6日(土)

9:00~16:00

場 市消防本部

内 普通救命講習の内容に加え、さらに詳しい応急手当を学びます。

①②共通

対 中学生以上(市消防本部管内に在住・在勤・在学の人を優先)①15人

②16人・申込先着順

※受講する場合は、指定する期間に総務省消防庁のウェブ講習を受講する必要があります。

申 ①5月10日(金) ②5月23日(木) から電話(平日9:00~17:00)で予約後、①5月24日(金) ②6月6日(木)の17:00までに申請書を最寄りの消防署所へ直接

6/1(土)~16(日) 小田原城あじさい花菖蒲まつり

ID P38098

小田原城あじさい花菖蒲まつり実行委員会 ☎23-1373

約1万株の花菖蒲と約2500株のあじさいをお楽しみください。

場 小田原城本丸東堀・花菖蒲園内

関 小田原城総合管理事務所

ライトアップ

花の見頃に合わせて、日没から20:30まで点灯。

天守閣開館延長

期間中の土・日曜日の開館時間を18:00まで延長(最終入場17:30)。



音楽物語

申込 小田原駅東口図書館 ☎20-5577

図書館閉館後に童話「モチモチの木」を歌と音楽と朗読で楽しめます。

日 5月26日(日)18:30~19:45

場 小田原駅東口図書館

定 40人・多数抽選

出 アンサンブル楓、長澤智子さん(朗読)、梅澤幸代さん(ソプラノ)、南雲清美さん(メゾ・ソプラノ)

申 5月13日(月)9:00~19日(日)18:00に、直接または電話で

※抽選結果は5月21日(火)に電話でお知らせします。

かもめ名画座

ID P14250 中央図書館(かもめ)

☎49-7800

かもめ図書館フレンズお薦めの映画をお楽しみください。

日 5月18日(土)13:30~(開場13:00)

内 「クボ、二本の弦の秘密」

(2017年・103分)

監督 トラヴィス・ナイト

声の出演 シャーリーズ・セロン他

定 80人・当日先着順

主 かもめ図書館フレンズ

※駐車場は限りがありますので公共交通機関をご利用ください。

※「フレンズまつり」を同時開催します。詳しくは、8ページの「おだわライブラリー」をご覧ください。

図書館協議会委員

ID P37705 中央図書館(かもめ)

☎49-7800

図書館運営に関する図書館長からの諮問などに対して意見を述べます。

対 市内在住・在勤・在学の18歳以上で図書館事業や運営に関心のある人若干名

任 10月1日(火)~2年間

選 書類審査(小論文など)、面接

申 6月21日(金)までに、中央図書館(かもめ)に直接、郵送、またはメールで

E tosho@city.odawara.kanagawa.jp

おだわらSDGsパートナー

ID P28058 未来創造・若者課

☎080-4429-6253

SDGs(持続可能な開発目標)の達成に向け、本市と共に取り組むパートナーを募集します。

対 SDGsの理念に賛同し、関連する取り組みを行う企業・大学・法人・団体で、一定の要件を全て満たしていること。要件について詳しくは、市ホームページでご確認ください。

申 5月15日(水)~6月28日(金)に、市ホームページにある登録申請用紙に必要事項を書いて、メールで

E mi-kyoso@city.odawara.kanagawa.jp

イベント

5/11(土)

曾我の傘焼きまつり

曾我兄弟遺跡保存会・久保寺

☎090-7633-0773

日本三大仇討ちの一つ「曾我物語」の曾我十郎・五郎兄弟が父の仇を討つ際に、傘を燃やして松明にしたという故事にちなんだお祭りで、「かながわのまつり50選」に選ばれています。

時 13:00~21:00

場 梅の里センター、宗我神社 他

内 子ども劇、島崎直人さん(神奈川県二宮町文化財保護委員)による講演、下中座による相模人形芝居、松明行列、傘焼き神事

関 観光課



市民体操「おだわら百彩」 創作20周年企画！！

毎月1パートずつ、健康づくり課職員が体操を紹介します。

人とのふれあいと健康増進を目指して作られた体操で、「小田原をイメージできる動き」と「なんばの動き」を取り入れています。

毎月楽しく講習会も行っています。8ページ「保健センターからのお知らせ」をご覧ください。

※1 小田原メダカ、北条太鼓、小田原ちょうちゃん、お猿のかごや、松、海など

※2 手足を交互に動かさず、脚と手が同時に動くこと

パート1 手拍子と掛け声

(「おだわら」コール)

元気よく声を出して頭と体をスッキリさせましょう！

ID P25379 関 健康づくり課 ☎47-4724

前進 後進

▲動画で楽しく覚えよう！

イベント

5/12 (日) 文学と音楽鑑賞会スピンオフ企画

小田原駅東口図書館 ☎20-5577
「音楽が流れる学習室」と題して、文学に関連するクラシック、プログレッシブ・ロックなどの音楽を鑑賞します。
時 10:30~12:00、13:00~14:30、15:00~16:30
場 小田原駅東口図書館
定 各回24人・当日先着順

5/19 (日) 読書バリアフリー体験会

小田原駅東口図書館 ☎20-5577
誰でも読書が楽しめるよう、図書館で提供しているサービスを体験できます。
時 9:00~17:00
場 小田原駅東口図書館
●対面朗読体験
時 10:00~10:30、13:00~13:30
定 各回10人・当日先着順

5/19 (日) 読書バリアフリー講演会

小田原駅東口図書館 ☎20-5577
障がいの有無に関わらず、誰でも読書を楽しむためにできることを学びます。
時 14:00~15:00 定 25人・申込先着順
講 野口武悟さん(専修大学文学部教授)
申 5月11日(土)9:00~直接、電話またはメールで
E lib-event@ohigashi-lib.jp※件名に講演名、本文に氏名・電話番号記載

5/29 (水)~6/2 (日) 第77回市美術展覧会前期

ID P37860 文化政策課 ☎33-1706
市民の美術作品を公募し、展示する美術展です。審査員らが作品解説を行う「ギャラリートーク」の他、最終日には審査員による「講評」もあります。
部門 洋画・日本画・彫塑
時 10:00~18:00 (最終日は16:00まで)
場 三の丸ホール展示室、ギャラリー回廊1・2階

5/31 (金)~6/16 (日) 内田定次木象嵌展

小田原駅東口図書館 ☎20-5577
無量寺に所蔵されている内田定次さんの木象嵌作品を展示します。
時 9:00~21:00 (土・日曜は18:00、最終日は16:00まで)
場 小田原駅東口図書館

6/8 (土) 水道週間イベント

ID P20251 経営総務課 ☎41-1203
6月1日(土)~7日(金)の水道週間に合わせてイベントを開催します。楽しく体験しながら、水道について理解を深めましょう。
時 10:00~15:00 ※雨天中止
場 小田原城本丸東堀・花菖蒲園前
内 水の飲み比べ、上下水道局の仕事体験、ミニ浄水場実験など



子ども・子育て

6月の乳幼児健診と相談

ID P14159 子ども若者支援課 ☎46-7025

事業名	対象・実施日など
4カ月児健診	5日(水)、26日(水)
1歳6カ月児健診	11日(火)、27日(木)
2歳児歯科健診	6日(木)、12日(水)
3歳児健診	4日(火)、13日(木)
8~9カ月児健診	取扱医療機関にて

※乳幼児健診の対象者には、個別通知にて健診の日時をご案内します。
※状況により日程などを変更する場合があります。ホームページまたは子ども若者支援課までお問い合わせください。

定例イベント

わんぱくらんど わんぱくらんど ☎24-3189

- 竹細工教室
昔懐かしい遊び、竹とんぼやぶんぶんゴマを作って、芝生広場で遊んでみましょう。
回 毎週土・日曜日
※実施しない日もあります。詳しくは、お問い合わせください。
時 9:30~12:00、13:00~15:00
場 冒険の丘 費 材料費400円
申 直接会場までお越しください
- おもちゃ電車ぶらぶらあく
昔懐かしい青いレールの上を走るおもちゃ電車がやってくる。市内を走る電車が勢ぞろい!
回 5月25日(土)11:00~16:00
26日(日)10:30~15:30
場 エントランス広場

上府中公園 上府中公園管理事務所 ☎42-5511

- 湘南オーガニック
ファーマーズマーケット
移住して農業を始めた人による農産物を主としたマルシェです。
回 5月18日(土)、6月1日(土) 10:00~13:00 ※荒天中止
- おもちゃ作り教室
回 5月19日(日)、6月2日(日) 10:00~12:00、13:00~15:00
※雨天中止
場 親水広場 対 小学生以下
費 100~400円(材料費)
- カミイチ(かみふなクラフト市)
手作りのクラフト品を中心に出品します。
回 5月25日(土) 10:00~16:00
※荒天中止



▲カミイチ

フラワーガーデン フラワーガーデン ☎34-2814

- ※月曜日休園(祝・休日の場合は開園し、翌日以降最初の平日が休園)
- きらりフェスタ
社会福祉施設の皆さんによる、事業紹介や作品展示会です。
期 5月8日(水)~5月16日(木)
主 保安寺社会事業部
- 春のローズフェスタ
約160品種360本の美しいバラが見頃を迎えます。バラのミストやアレンジメント作り、バラ苗やオリジナル商品などを販売します。
期 5月11日(土)~6月2日(日)
- 初夏のさつき展
小田原さつき会による、鉢の即売会も開催します。
期 5月17日(金)~19日(日) 9:00~17:00 (17日は12:00から、19日は15:00まで)
- なるほど園芸講座
5月のテーマは「バラ・花後の剪定と管理」です。家庭の園芸植物の相談は11:30~12:00の「みどりの相談所」で受け付けます。
回 5月19日(日)10:00~11:00
講 大坪孝之さん(日本梅の会会長)
- 涼風盆栽展
日本盆栽協会小田原支部による即売会も実施します。
期 5月21日(火)~26日(日)9:00~17:00 (21日は11:00から、26日は15:00まで)
- 朝市(売り切れ次第終了)
回 毎週日曜日10:00~15:00



▲フラワーガーデン

尊徳記念館 ID P07325 尊徳記念館 ☎36-2381

二宮尊徳生家の保全のため、二宮尊徳いろいろクラブのメンバーがいろいろに火を入れて、けむりによる燻蒸を行います。生家の由来や周辺の史跡などについても説明します。
回 5月25日(土)、6月8日(土) 9:00~11:30
場 二宮尊徳生家

UMECO UMECO ☎24-6611

- UMECO企画展
市民活動団体の活動の成果などを展示します。
・めだか米ものがたり
期 5月9日(木)~22日(水)
・消費生活パネル展示
期 5月17日(金)~31日(金)
・いけばな展示会
回 6月1日(土)・2日(日)
場 多目的コーナー・ホワイエ
- アクティブサロン
市民活動団体によるワークショップなどを行います。
・浴衣を着てぶらっとお散歩しませんか
回 6月1日(土)・2日(日) 10:00~15:00
場 活動エリア、交流エリア
共催 梅の会



▲UMECO

小田原競輪 事業課 ☎23-1101

- 小田原本場開催日
・万葉の湯杯争奪戦・DMM競輪カップ(FI)
期 5月18日(土)~20日(月)
・報知新聞社杯争奪戦・J:COM西湘カップ(FI)
期 5月22日(水)~24日(金)
・モーニング7・楽天ポイント使えるKドリ杯(FII)
期 5月31日(金)~6月2日(日)
・モーニング7・神奈川新聞社杯(FII♡)
期 6月5日(水)~7日(金)
 - 場外開催
・函館記念(GⅢナイター)・全プロ記念(FII・高知)他
期 5月18日(土)~26日(日)
・前橋記念(GⅢ)・奈良(GⅢ)・函館(GⅢナイター)他
期 5月31日(金)~6月9日(日)
- ※モーニングは、開門後からレースを観戦できます。
※♡はガールズケイリン
※ナイターは、4R以降(予定)は前売りのみとなります。



▲小田原競輪

- SEISHOW JAMBOREE in 小田原競輪
回 5月11日(土)・12日(日)
KEIRIN&アウトドアで小田原競輪の魅力発信する2日間。
※両日、本場・場外とも競輪開催はありません。



▲詳しくはこちらへ

子ども・子育て

朝ドリ♪チャレンジ教室 田んぼの生き物調査

申込 JAかながわ西湘 ☎47-8183
日 6月30日(日)
 9:30~11:30、13:30~15:30
場 JAかながわ西湘成田総合選果場
 (成田営農経済センター)
対 小学生以下(要保護者同伴)各10組・申込先着順
申 5月13日(月)から電話で
関 農政課

3カ月のあかちゃんあつまれ!

ID P33977 子ども若者支援課 ☎46-7025
 市から郵送する4カ月児健診の通知の中に、案内を同封しています(申込不要)。

日 6月21日(金)
 14:00~15:00(受付開始13:30~)
場 保健センター
内 赤ちゃんの身体測定、親子ふれあい遊び講座、育児相談
対 令和6年3月生まれの第1子と親
持 母子健康手帳、バスタオル、おむつ、ミルク、着替え

ママパパ学級

ID P01994 子ども若者支援課 ☎46-7025

●**新生児との1日の生活(沐浴体験 他)**
日 6月20日(木)①9:30~②13:30~
場 保健センター
対 妊娠20週以降の妊婦とパートナー(妊婦のみも可)各12組程度・申込先着順
持 母子健康手帳、筆記用具、エプロン、バスタオル1枚、ベビー肌着、ベビー服2枚ずつ、濡れたものを入れるビニール袋
申 6月13日(木)までに、市ホームページの電子申請システムで



▲電子申請システムで「ママパパ」と検索

非日常型体験学習の参加者

ID P37690 青少年課 ☎33-1723

学校・学年の違う仲間と交流しながら、非日常的な体験プログラムに挑戦します。
日 7月27日(土)~29日(月)
場 いろりの里「大平宿」(長野県飯田市)
対 市内小学5・6年生80人・多数抽選
 ※申込方法などは市ホームページをご確認ください。



▲電子申請システム



子ども映画会と 金次郎のおはなし

ID P07859 尊徳記念館 ☎36-2381
 映画を見て、金次郎が暮らしていた頃の遊びや学びを体験します。

日 5月26日(日)
 14:00~14:45(開場13:50)
場 尊徳記念館1階視聴覚室
内 ・映画「ふるやのもり」
 「旅人馬」
 ・昔の遊び体験「知恵板」
定 60人・当日先着順

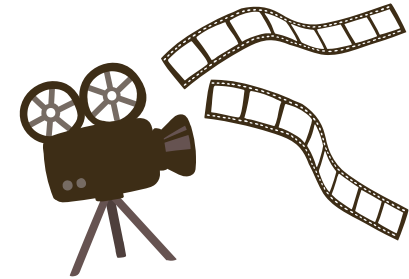

ぴよぴよくらぶ

申込 ぴよぴよくらぶ・椎野 ☎090-6303-0861

親子で楽しむ体操や手遊び、季節の工作などを行います。

日 6月6日(木)
 10:00~11:30(受付9:45~)
場 マロニエ3階マロニエホール
内 お父さんありがとう
対 入園前の子どもとその家族
費 子ども1人200円(材料費)
関 子育て政策課



磯の生物を観察しよう!

ID P35962 郷土文化館 ☎23-1377
 江之浦海岸の磯で、潮だまりの生物を観察します。

日 6月22日(土)9:00~14:00
 ※荒天の場合は23日(日)に延期(小雨決行)
集合・解散 JR根府川駅
 ※徒歩で30分移動します。

対 小学4年生~中学生15人(保護者含む)・多数抽選
講 一寸木肇さん(おおい自然園園長)
申 5月31日(金)までに、市ホームページの電子申請システムで



▲電子申請システム



妊娠期から青壮年期の相談は「はーもにい」へ

ID P29355 おだわら子ども若者教育支援センター・はーもにい
日 毎週月~金曜日(祝・休日を除く)9:00~17:00
場 おだわら子ども若者教育支援センター・はーもにい(久野195-1)

就学相談 教育指導課 ☎46-6073	年長の子どもの小学校入学後の支援や環境について相談をお受けします。
教育相談 教育指導課 ☎46-6034	市内在住の小・中学生に関するさまざまな相談をお受けします。
妊娠・育児に関する相談 子ども若者支援課 ☎46-6125	母子健康手帳の交付や育児の相談など、保健師・助産師が妊娠期から、安心して出産・育児に向かえるようサポートします。 ※電話番号が変わりました。
子どもに関する相談 子ども若者支援課 ☎46-6763	子どもからの相談、子育て(18歳未満の子どもに関するもの)に関するさまざまな相談をお受けします。 時間外の児童虐待相談は☎189にご連絡ください。
子どもの発達に関する相談 子ども若者支援課 ☎46-6787	主に就学前までの子どもの発達についての相談をお受けします。

子育て支援センター関連イベント

ID P02036 子育て政策課 ☎33-1874

マロニエ子育て支援センター ☎48-8698 おだぴよ子育て支援センター ☎20-5155
 いずみ子育て支援センター ☎37-9077 こゆるぎ子育て支援センター ☎43-0251

- Welcome♡にんぶさん**
日 5月20日(月)14:30~16:30
場 おだぴよ
 ※要申込
- お産おしゃべりたいむ**
 助産師さんと一緒におしゃべりしましょう。
日 5月27日(月)13:30~15:00
場 マロニエ
対 プレママから先輩ママ・10組
- 親子の絆づくりプログラム「赤ちゃんが来た!」**
 0歳児を初めて育てているママのためのプログラムです。
日 6月3日~24日の毎週月曜日(全4回)14:00~16:00
場 マロニエ
対 令和6年1月3日~4月3日生まれの第1子と母親10組
費 1100円(テキスト代)
- 双子ちゃんデー**
日 6月1日(土)14:30~16:30
場 おだぴよ
 ※要申込
- 赤ちゃんデー**
 6カ月までの乳児限定ひろばです。
日 ①5月16日(木)14:30~16:30
 ②5月23日(木)
 ①10:15~12:00
 ②13:45~15:45
 ※①は上の子も参加可
場 ①おだぴよ②マロニエ
- ステップちゃんデー**
日 5月14日(火)14:30~16:30
場 おだぴよ
対 2歳児と保護者10組
- すくすく赤ちゃんデー**
 0歳児とママの会です。妊婦さんや上の子も一緒に参加できます。
日 5月10日(金)10:00~11:30
場 こゆるぎ
- ヨチヨチデー**
 7~11カ月の乳児限定ひろばです。
日 ①5月14日(火)13:30~15:00
 ②5月22日(水)10:00~12:00
 ③5月23日(木)14:30~16:30
場 ①マロニエ②いずみ③おだぴよ
- 離乳食・幼児食講座**
日 5月15日(水)14:30~15:30
場 おだぴよ
定 10組
- ことりおはなし会**
日 5月11日(土)10:30~11:30
場 おだぴよ
- 専門職相談日**
 ①小児科医師②保育コンシェルジュ
日 ①5月21日(火)13:30~15:30
 ②①5月14日(火)13:30~15:30
 ②5月16日(木)13:30~15:30
 ③5月30日(木)10:00~12:00
 ④6月6日(木)10:00~12:00
場 ①いずみ
 ②①こゆるぎ②いずみ③おだぴよ④マロニエ
定 ①予約優先②各4組
 ※定員のあるイベントは、申込先着順です。参加希望の人は、各センターにお申し込みください。



こそだてカレンダー▶



各種相談

●市民相談(5月) ID P32283 地域安全課 ☎33-1383

電話による予約について(一般相談は予約不要です)

※法律相談は相談日の2週間前の日の8:30から、行政書士相談は相談日
前日の8:30~16:00、それ以外の相談は相談日当日の8:30から電話
で受け付けます(先着順)。

※一般・心配ごと・法律は、祝・休日を除きます。

場 市役所2階地域安全課

一般相談	離婚、相続など、日常生活上の一般的な相談	月~金曜日	9:00~12:00 13:00~16:00
心配ごと	家庭や地域で困ったこと、悩み事などに関する相談	毎週月曜日	13:30~15:30 (受付14:00まで)
法律	離婚、相続、多重債務などの法律に関する相談	毎週水曜日	13:30~16:00
司法書士	相続・贈与などの登記手続き、成年後見、遺言書の作成などに関する相談	9日(木)	13:30~15:30
人権擁護	嫌がらせ、名誉毀損、プライバシーの侵害などに関する相談	14日(火)	13:30~15:30
行政	国・県・市への要望や苦情	16日(木)	13:30~15:30
税務	相続税・贈与税・譲渡に関する所得税などの税金に関する相談	21日(火)	13:30~15:30
宅地建物取引	不動産の売買など取引、賃貸借などに関する相談	23日(木)	13:30~15:30

場 マロニエ2階集会室202

行政書士	相続・遺言、成年後見、各種許認可申請などの作成・手続きに関する相談	18日(土)	14:00~16:00
------	-----------------------------------	--------	-------------

●その他の相談

場 市役所各担当窓口

消費生活相談 ID P31297 消費生活センター(市役所2階地域安全課内) ☎33-1777	消費生活に関する苦情や問い合わせなど、お気軽にご相談ください。電話相談もお受けします。 日 月~金曜日(祝・休日を除く) 9:30~12:00、13:00~16:00 対 小田原市・箱根町・真鶴町・湯河原町に在住・在勤・在学の人
若者に関する相談 ID P10571 子ども若者支援課 ☎46-7292	社会生活や対人関係などについて悩む若者(30歳代まで)やその親からの相談をお受けします。 日 毎週月~金曜日(祝・休日を除く)9:00~17:00 場 おだわら子ども若者教育支援センター・はーもにー(久野195-1)
経営改善相談 ID P29883 産業政策課 ☎33-1757	各種制度の申請方法や経営計画・事業内容の見直しなど、中小企業診断士の資格を持つ専門家が市内の中小企業の相談を無料でお受けします。 日 毎週火・木曜日(祝・休日を除く)9:00~17:00 対 市内で事業を営む人または企業
女性相談 ID P11082 申込 人権・男女共同参画課 ☎33-1737	夫や親しい男性とのトラブル(DV)など、女性からの相談をお受けします(面談は予約制)。 日 月~金曜日(祝・休日を除く) 時 9:30~11:30、13:00~16:30
女性のためのキャリア相談 ID P31383 申込 人権・男女共同参画課 ☎33-1725	子育てが落ち着いたので働きたい、転職したいけど何から始めたらよいかわからないなどの悩みをキャリアコンサルタントと一緒に考えましょう。 日 月~金曜日(祝・休日を除く) 9:00~12:00、13:00~16:00 (対面・電話とも事前の予約が必要です)
生活困窮者自立支援相談 ID P18649 福祉政策課 ☎33-1892	社会に出るのが怖い、仕事の探し方が分からない、将来が不安など、生活や仕事でお困りの人の相談をお受けします(年齢制限はありません)。 日 月~金曜日(祝・休日を除く)8:30~17:00
空き家相談 ID P36513 都市政策課 ☎33-1307	空き家に関するさまざまな悩みに対し、専門家とも連携を図りワンストップで対応します。 日 月~金曜日(祝・休日を除く) 時 8:30~17:00

保健センターからのお知らせ

がん集団検診(申込制)

ID P26522 健康づくり課 ☎47-4724
FAX47-0830

検診日	胃がん	乳がん	子宮頸がん
① 6月14日(金)	○		
② 18日(火)		○	○
③ 25日(火)	○		
④ 28日(金)		○	○
⑤ 30日(日)		○	○

場 ①②⑤保健センター、③小田原アリーナ、④マロニエ

申 電話、はがき、ファクスまたはホームページ内の電子申請で(申込先着順)

※時間や内容など、詳しくは健康カレンダーをご覧ください。

※乳がん検診は、マンモグラフィ併用検診(今年度40歳以上の偶数年になる女性・クーポン券をお持ちの人が対象)です。

※胃がん検診は、胃がんバリウム検診です。

※申込みの受付開始は5月9日(木)からとなります。

関 健康づくり課

「すこやか健康コーナーおだわら」 5月・6月健康相談会

ID P23410 健康づくり課 ☎47-4723

血圧、血管年齢、脳年齢、骨健康度を測定できます。また、測定結果などの健康相談を受け付けます。

●栄養相談(栄養士)・測定

日 6月13日(木)9:00~12:00

●健康相談(保健師または看護師)・測定

日 5月20日(月)13:00~16:00

5月28日(火)13:00~16:00

6月 5日(水)9:00~12:00

※栄養相談のみ要予約

場 市役所2階「すこやか健康コーナーおだわら」内

みんなで市民体操「おだわら百彩」

ID P25379 申込 健康づくり課 ☎47-4723

小田原をイメージできる動きと、「なんば」の動きを取り入れた市民体操「おだわら百彩」のレッスンをします。

日 5月15日(水)14:00~15:30

場 いそしぎ2階トレーニングルーム

定 15人程度・申込先着順

持 室内履き、飲み物、タオル

申 前日までに、電話で

※体操ができる服装でお越しください。

歯と口の健康週間

ID P38066 健康づくり課 ☎47-4723

6月4日(火)~10日(月)は歯と口の健康週間です。歯と口の健康習慣に伴い、普及啓発イベントを行います。

「おくちのけんこうフェスティバルリターンズ」

日 6月2日(日)10:00~15:00

場 ダイナシティ ウェスト

1階キャニオンステージ

内 石こうで手形づくり、口腔機能測定、健口クイズ、ゴスペルなど

保健所の相談と検査

申込 小田原保健福祉事務所

☎32-8000

●エイズ相談・検査

日 5月15日(水)9:00~11:00

●骨髄ドナー登録

日 6月4日(火)受付11:00

●医師による精神保健福祉相談

日 5月21日(火)・28日(火)、

6月12日(水)

13:30~16:30

●医師による認知症相談

日 5月22日(水)13:30~16:30

●療育歯科相談

日 5月23日(木)9:00~15:30

場 小田原合同庁舎4階

申 各前日までに、電話で

休日・夜間急患診療カレンダー

場 保健センター 持 健康保険証

●休日診療(日中)

受付 8:30~11:30(歯科9:00~)

13:00~15:30

●準夜間診療 ※内科・小児科のみ

受付 平日 19:00~22:00

土・日曜日、祝・休日

18:00~22:00

●連絡先

休日夜間急患診療所 ☎47-0823

休日急患歯科診療所 ☎47-0825

休日夜間急患薬局 ☎47-0826

●休日・夜間の急患への病院案内

消防署 ☎49-0119

●毎日・夜間の急患診療

毎夜間・当直医の診療科と小児科

の診療

市立病院 ☎34-3175

	内科、 小児科 耳鼻咽喉科	眼科	歯科
5月12日(日)	○		○
19日(日)	○	○	○
26日(日)	○		○
6月2日(日)	○	○	○
9日(日)	○		○

保存版

令和6年度版 (令和6年4月1日現在)



市役所電話帳

市の窓口や公共施設などの電話帳です

市役所総合案内 ☎ 33-1300

守衛室(閉庁時) ☎ 33-1822

インターネットでは、知りたい情報、最新の情報がいつでも手に入ります。

市ホームページ



地図情報



防災、防犯、
安心・安全情報



・市外局番がないものは(0465)です。

・施設名称の横にある丸数字と【 】内の番号は、生活関連施設マップ上の位置です。

折れ線

市役所の電話番号

広報広聴室……………☎ 33-1261

企画部

企画政策課……………☎ 33-1253
職員課……………☎ 33-1241
コンプライアンス推進課…☎ 33-1891
未来創造・若者課…………☎ 33-1379
デジタルイノベーション課…☎ 33-1264
ゼロカーボン・デジタルタウン推進課…☎ 33-1409

総務部

総務課……………☎ 33-1291
財政課……………☎ 33-1312
資産経営課……………☎ 33-1322
契約検査課……………☎ 33-1323
市税総務課……………☎ 33-1345
市民税課……………☎ 33-1351
資産税課……………☎ 33-1361

市民部

地域政策課……………☎ 33-1457
地域安全課……………☎ 33-1396

人権・男女共同参画課…☎ 33-1725
戸籍住民課……………☎ 33-1386

防災部

防災対策課……………☎ 33-1855

文化部

文化政策課……………☎ 33-1707
文化財課……………☎ 33-1717

環境部

環境政策課……………☎ 33-1472
ゼロカーボン推進課…☎ 33-1426
環境保護課……………☎ 33-1481

福祉健康部

福祉政策課……………☎ 33-1861
生活介護課……………☎ 33-1463
高齢介護課……………☎ 33-1841
障がい福祉課……………☎ 33-1467
保険課……………☎ 33-1845

子ども若者部

子育て政策課……………☎ 33-1874
保育課……………☎ 33-1451
青少年課……………☎ 33-1723

経済部

産業政策課……………☎ 33-1555
商業振興課……………☎ 33-1511
観光課……………☎ 33-1521
農政課……………☎ 33-1494

都市部

都市政策課……………☎ 33-1251
都市計画課……………☎ 33-1571
まちづくり交通課…☎ 33-1593
建築指導課……………☎ 33-1433
開発審査課……………☎ 33-1442

建設部

建設政策課……………☎ 33-1531
土木管理課……………☎ 33-1542
道水路整備課……………☎ 33-1645

みどり公園課……………☎ 33-1583

建築課……………☎ 33-1553

出納室……………☎ 33-1631

教育委員会教育部

教育総務課……………☎ 33-1671
保健給食課……………☎ 33-1691
教育指導課……………☎ 33-1684

選挙管理委員会

事務局……………☎ 33-1742

監査

事務局……………☎ 33-1769

農業委員会

事務局……………☎ 33-1748

市議会

議会総務課……………☎ 33-1761

市の出先機関・施設など①

消防本部

消防本部・小田原消防署(代表) ① [F・G-6]
……………☎ 49-4410
南町分署……………☎ 23-1251

荻窪出張所……………☎ 34-4024

栢山出張所……………☎ 37-4192

成田出張所……………☎ 37-0119

*市内の署所のみを表示しています。

上下水道局 ② [F-7]

料金センター……………☎ 41-1211

経営総務課……………☎ 41-1202

給排水業務課……………☎ 41-1636

水道整備課……………☎ 41-1222

下水道整備課……………☎ 41-1627

浄水管理課……………☎ 41-1242

●毎週火曜日の窓口延長(19:00まで)について ID P24759

市税総務課	原動機付自転車の登録・廃車・名義変更の手続き、臨時運行許可の申請、市税の納付など
資産税課	課税・非課税証明書、納税証明書、固定資産評価証明書など税証明書の発行 ※証明の内容によっては発行できない場合もあります。
戸籍住民課	転入・転出・転居の手続き、戸籍の届け出、各種証明書発行、印鑑登録 ※即日で印鑑登録ができるのは、本人がマイナンバーカードや運転免許証など官公署発行の顔写真入りの身分証明書をお持ちいただいた場合、または保証人の自筆・登録印による所定の保証書により申請する場合に限ります。
保険課	国民健康保険加入・脱退の手続き、国民健康保険料の納付、国民年金の加入手続き、後期高齢者医療保険の届け出受付・保険料の納付など

●窓口延長の日に、届け出などの手続きをする場合の注意点

※住民基本台帳ネットワークシステムによる住民票広域交付サービス、広域証明発行サービスの手続きはできません。マイナンバーカードの交付手続きについては戸籍住民課にお問い合わせください。

※他市町村に確認が必要な手続きは、後日、再度お越しいただかなければ受理できない場合があります。

市の出先機関・施設など②

窓口コーナー

アークロード市民窓口③ [J-12] ☎24-3731

タウンセンター・住民窓口

川東タウンセンターマロニエ④ [F-6] (貸室・案内所) ☎47-1515
マロニエ住民窓口④ [F-6] ☎47-7000
城北タウンセンターいずみ⑤ [D-5] (貸室・案内所) ☎37-9111
いずみ住民窓口⑤ [D-5] ☎37-1711
橘タウンセンターこゆるぎ⑥ [H-9] (貸室・案内所) ☎43-0200
こゆるぎ住民窓口⑥ [H-9] ☎43-0111

その他の市の施設

おだわらいノベーションラボ⑦ [J-12] ☎080-4429-6253
小田原競輪場(事業課)⑧ [J-11] ☎23-1101
サンサンヒルズ小田原⑨ [E-2] ☎23-8603
※仮予約 ☎24-4251
おだわら市民交流センターUMÉC⑩ [J-11] ☎24-6611
小田原三の丸ホール⑪ [K-11] ☎20-4152
生涯学習課⑫ [F-4] ☎33-1721
生涯学習センターけやき⑫ [F-4] ☎35-5300
生涯学習センター国府津学習館⑬ [G-7] ☎48-2035
郷土文化館⑭ [K-11] ☎23-1377
松永記念館⑮ [F-2] ☎22-3635
尊徳記念館⑯ [C-6] ☎36-2381
旧松本剛吉別邸⑰ [K-11] ☎20-5693
皆春荘⑱ [F-3] ☎20-5485
清閑亭(小田原別邸料理清閑亭)⑲ [K-11] ☎050-1809-2213
豊島邸(豊島鯉寮 一月庵)⑳ [K-12] ☎050-3623-2102
中央図書館(かもめ)㉑ [F-5] ☎49-7800

小田原駅東口図書館㉒ [J-12] ☎20-5577
小田原文学館㉓ [G-3] ☎22-9881
スポーツ課㉔ [D-5] ☎38-1148
小田原アリーナ㉕ [D-5] ☎38-1144
城山陸上競技場㉖ [J-11] ☎22-3549
城山庭球場㉗ [J-11] ☎22-9908
城内弓道場㉘ [J-11] ☎24-3709
酒匂川スポーツ広場㉙ [G-5] ☎35-3977
小田原テニスガーデン㉚ [D-5] ☎37-4711
酒匂川左岸サイクリング場㉛ [G-5] ☎47-6743
御幸の浜プール㉜ [K-11] ☎22-6080
斎場㉝ [C-3] ☎34-4909
扇町グリーンセンター㉞ [E-5] ☎34-0598
環境事業センター㉟ [C-3] ☎34-7325
社会福祉センター㊱ [E-4] ☎34-3225
前羽福祉館㊲ [H-8] ☎33-1863 (福祉政策課)
下中老人憩の家㊳ [G-9] ☎33-1863 (福祉政策課)
いそしぎ㊴ [G-5] ☎49-2330
◆地域包括支援センター
しroyama㊵ [J-12] ☎23-8115
はくおう㊶ [G-4] ☎34-7611
じょうなん㊷ [G-2] ☎24-5601
はくさん㊸ [E-4] ☎66-3066
ひがしとみず㊹ [D-5] ☎39-5551
とみず㊺ [D-5] ☎44-4900
さくらい㊻ [B-6] ☎20-3371
さかわ こやわた・ふじみ㊼ [F-6] ☎47-9300
しもふなか㊽ [G-6] ☎48-1101
とよかわ・かみふなか㊾ [E-6] ☎38-4441
そが・しもそが・こうづ㊿ [E-7] ☎42-1374
たちばな㉀ [G-9] ☎44-1102

障がい者総合相談支援センタークローバー㉁ [E-4] ☎35-5258
片浦診療所㉂ [L-13] ☎29-0012
健康づくり課㉃ [G-5] ☎47-0828
保健センター㉄ [G-5] ☎47-1231
◆子育て支援センター
おだぴよ㉅ [J-12] ☎20-5155
マロニエ㉆ [F-6] ☎48-8698
いずみ㉇ [D-5] ☎37-9077
こゆるぎ㉈ [H-9] ☎43-0251
ファミリー・サポート・センター㉉ [K-11] ☎070-1396-1537
おだわら子ども若者教育支援センターはーもにい㉊ [E-4] ☎46-6763
子ども若者支援課 ☎46-6034
教育指導課 ☎46-6034
障がい児通園施設つくしんぼ教室分園㉋ [E-4] ☎46-6571
教育相談指導学級しろやま教室㉌ [E-4] ☎46-6121
障がい児通園施設つくしんぼ教室本園㉍ [E-4] ☎34-3226
スポーツ会館㉎ [K-11] ☎23-2465
HaRuNe小田原㉏ [J-12] ☎23-1150
小田原宿なりわい交流館㉐ [K-11] ☎20-0515
小田原市観光交流センター㉑ [K-11] ☎46-8403
小田原駅観光案内所㉒ [J-12] ☎22-2339
早川臨時観光案内所㉓ [G-2] ☎25-4890
梅の里センター㉔ [E-7] ☎42-5321
曾我みのり館㉕ [D-7] ☎42-5320
いこいの森㉖ [E-2] ☎24-3785
青果市場管理事務所㉗ [G-6] ☎48-1551
水産海浜課㉘ [G-2] ☎22-9227
漁港の駅TOTO小田原㉙ [G-2] ☎20-6336

小田原城総合管理事務所㉚ [K-11] ☎23-1373
小田原城天守閣㉛ [J-11] ☎22-3818
小田原城歴史見聞館(NINJA館)㉜ [K-11] ☎22-3818
小田原駅東口駐車場㉝ [J-11] ☎24-7007
栄町駐車場㉞ [K-12] ☎24-7007
上府中公園小田原球場㉟ [D-7] ☎42-5511
小田原こどもの森公園わんぱくらんど㊱ [E-2] ☎24-3189
小田原フラワーガーデン㊲ [C-4] ☎34-2814
教育相談指導学級マロニエ教室㊳ [F-6] ☎45-1188
市立病院㊴ [E-4] ☎34-3175
多古しらさぎ会館㊵ [E-5] ☎35-0174
下水道コミュニティホールかるがも㊶ [F-5] ☎47-0575

●コンビニ・郵便局交付サービスで取得できる証明書

- ・住民票の写し
本人・同一世帯の人のものに限り。記載事項証明書・除票は取れません。
- ・印鑑登録証明書
本人のものに限り。
- ・戸籍の全部・個人事項証明書
本人・同一戸籍の人の現在戸籍に限り。
- ・戸籍の附票の写し
本人・同一戸籍の人の現在戸籍の附票に限り。
- ・市県民税の課税・非課税証明書
本人のものに限り。

※詳しくは、戸籍住民課(☎33-1386)まで

※施設名称の横にある丸数字と【 】内の番号は、生活関連施設マップ上の位置です。

市立の学校・保育所・幼稚園

保育所
下曾我 [E-7] ☎42-0951
曾我 [C-7] ☎42-2852
豊川 [E-6] ☎36-4754
早川 [G-2] ☎22-2710
桜井 [B-6] ☎36-0710

幼稚園
酒匂 [G-6] ☎47-3661
東富水 [D-5] ☎36-3606
下中 [G-9] ☎43-0612
矢作 [E-6] ☎48-4515
報徳 [C-5] ☎37-0585

小学校
三の丸 [K-11・G-3] ☎22-5164
新玉 [K-12・G-4] ☎22-5167
足柄 [E-4] ☎34-1314
芦子 [F-4] ☎34-8244
大窪 [F-2] ☎22-1309
早川 [F-2] ☎22-4892
山王 [G-4] ☎35-2654
久野 [D-4] ☎35-3530
富水 [D-5] ☎36-3291
町田 [G-4] ☎34-5290
下府中 [F-6] ☎47-3364
桜井 [B-6] ☎36-0451

千代 [E-7] ☎42-1650
下曾我 [E-7] ☎42-1607
国府津 [G-7] ☎48-1777
酒匂 [G-6] ☎47-3660
片浦 [L-13] ☎29-0250
曾我 [C-7] ☎42-2278
東富水 [D-5] ☎36-3236
前羽 [H-8] ☎43-0331
下中 [G-9] ☎43-0610
矢作 [E-6] ☎48-1286
報徳 [C-5] ☎37-2800
豊川 [E-6] ☎36-8551
富士見 [G-5] ☎48-7116

中学校
城山 [J-11・F-3] ☎34-0209
白鷗 [G-5] ☎34-1736
白山 [E-4] ☎34-9295
城南 [F-3] ☎22-0274
鴨宮 [F-6] ☎47-3361
千代 [E-7] ☎42-1640
国府津 [G-7] ☎47-9148
酒匂 [G-5] ☎47-3344
泉 [D-5] ☎36-3440
橘 [H-9] ☎43-0250
城北 [B-6] ☎36-9518

国・県・その他の機関

小田原警察署 ☎32-0110
小田原税務署 ☎35-4511
法務局西湘二宮支局 ☎0463-70-1102
小田原年金事務所 ☎22-1391
小田原労働基準監督署 ☎22-7151
ハローワーク小田原 ☎23-8609
県小田原合同庁舎 ☎32-8000
県足柄上合同庁舎 ☎83-5111

県西土木事務所小田原土木センター ☎34-4141
扇町水再生センター ☎32-2911
酒匂水再生センター ☎48-8315
県立生命の星・地球博物館 ☎21-1515
県立おだわら諏訪の原公園 ☎34-0404
県立西湘スポーツセンター ☎48-2650
小田原箱根商工会議所 ☎23-1811

小田原市体育協会 ☎38-3310
小田原市観光協会 ☎20-4192
小田原市森林組合 ☎35-2706
小田原市事業協会 ☎23-4470
小田原市シルバー人材センター ☎49-2333
歯科二次診療所 ☎48-6775
南足柄市役所 ☎74-2111

中井町役場 ☎81-1111
大井町役場 ☎83-1311
松田町役場 ☎83-1221
山北町役場 ☎75-1122
開成町役場 ☎83-2331
箱根町役場 ☎0460-85-7111
真鶴町役場 ☎68-1131
湯河原町役場 ☎63-2111

医療機関の案内 (平日・昼間) 小田原医師会地域医療連携室 ☎47-0833 FAX49-3766
受付:月~土曜日 9:00~12:00,13:00~17:00(日曜日、祝・休日、年末年始(12月29日~1月3日)休み)
<https://www.odawara.kanagawa.med.or.jp/>

- 医療機関の診療時間、休診日の案内
- かかりつけ医、介護保険の主治医、在宅医療の相談
- 各種健康診断、検査、予防接種実施医療機関の案内
- 医師による電話医療相談(事前に電話してください)

急病のとき (休日・夜間) ◎まず、かかりつけの医師に相談しましょう

休日・夜間急患診療所(保健センター1階)

診療科目	診察日	受付時間
夜間診療 内科 小児科	●平日	19:00~22:00
	●土・日曜日、祝・休日、年末年始(12月29日~1月3日)	18:00~22:00
休日診療 内科 小児科 耳鼻咽喉科 歯科	●日曜日、祝・休日 ●年末年始(12月29日~1月3日) ※歯科は8月14日~16日も診療を行います。	8:30~11:30 (歯科9:00~)
	眼科	最新の広報小田原をご覧ください。

☎47-0823(休日夜間急患診療所) ※外科系の診療は行って 運営/小田原医師会
☎47-0825(休日急患歯科診療所) いません。 小田原歯科医師会
☎47-0826(休日夜間急患薬局) 小田原薬剤師会

小田原市立病院での夜間診療 ☎34-3175
毎夜間、当直医の診療科・小児科の診療を行いますので、事前にお問い合わせください。
※他院からの紹介状がない場合、初診時選定療養費がかかる場合があります。

夜間、休日の病院案内 ☎49-0119
小田原市消防本部病院案内で当番病院などをご案内します。一部自動音声での案内となります。
毎夜間と休日(日曜日、祝・休日、年末年始)の昼間に、10病院のうち2病院が順番で担当し、内科系・外科系の診療を行っています。(広域二次病院群輪番制)

病院名	所在地	電話	病院名	所在地	電話
小林病院	栄町	☎22-3161	山近記念総合病院	小八幡	☎47-7151
小澤病院	本町	☎24-3121	小田原市立病院	久野	☎34-3175
間中病院	本町	☎23-3111	大内病院	南足柄市	☎74-1515
西湘病院	扇町	☎35-5773	県立足柄上病院	松田町	☎83-0351
丹羽病院	荻窪	☎34-3444	湯河原胃腸病院	湯河原町	☎62-7181

救急車の要請 ☎119

生活関連 施設マップ

★マップ上の丸数字は、「市の出先機関・施設など」の施設名称の横にある番号です。

保存版 市役所電話帳
〈広報小田原2024年5月号〉

