

2015 消防年報



小田原市消防本部

本書の編集にあたって

この年報は、平成 26 年度を主とする、小田原市消防の状況を収録して、広く消防の現況を紹介し、理解していただくとともに、将来における消防業務の資料として作成したものです。

小田原市民憲章

わたくしたちは、黒潮おどる相模灘さがみなだにのぞみ、梅の香におう天守閣をあおぐ「小田原」の市民です。

わたくしたちは、先人の残した文化を誇りにし、西湘せいしやうの近代都市としての限りない発展に願いをこめて、ここに市民憲章を定めます。

- 1 健康で明るい生活を大事にし、豊かな心をそだてましょう。
- 1 元気で働くことを喜び、しあわせな家庭をきずきましょう。
- 1 隣人と仲良くし、だれにもやさしく親切にしましょう。
- 1 きまりを守り、力をあわせ、住みよいまちをつくりましょう。
- 1 緑と水を大切にし、平和な明日の繁栄につとめましょう。

市章

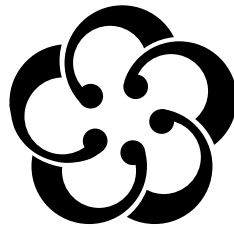

市の木ーくろまつ



市の花ーうめ



市の鳥ーコアジサシ



市の魚ーメダカ

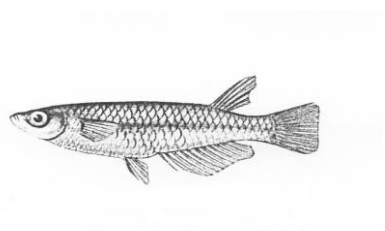

市の魚ーあじ

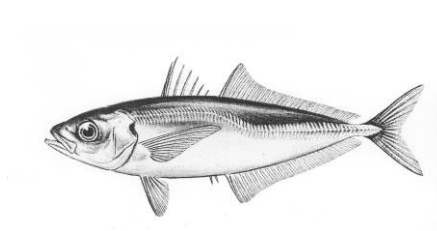

目 次

1 消防のあゆみとおもな災害

消防のあゆみ	1～4
消防の広域化について	5
歴代消防長	6～7
歴代消防署長	8～9
おもな災害	10～14

2 市勢と消防組織

面積・人口・世帯	15
人口・世帯数の推移	16
消防本部・消防署の組織図と事務分掌	17～20
職員の定員及び部署別・階級別実員	21
消防勢力・消防の概況	22
職員階級別年齢・職員階級別勤続年数	23
職員研修	24
職員階級別特殊技能資格取得状況	25

3 消防予算

消防予算額及び決算額・市一般会計と 消防費の比較(予算額及び決算額)・ 職員特殊勤務手当	26
特別会計における各市町負担金及び負担割合	27

4 消防施設及び特殊器具

車両配置状況図	28
車両配置状況	29～30
建物現況	31～32
特殊機械器具保有状況	33～34
消防救急無線配置状況	35
通信系統図	36
消防水利状況	37～44
水防資材一覧表	45

5 火災予防

広報活動状況・届出書類処理状況	46
防火対象物現況	47
危険物製造所等現況	48
危険物製造所等処理状況	49
予防査察等実施状況	50
中高層及び地下建築物現況	51
用途地域別消防同意件数	52

6 気象

気象状況	53～58
気象通報状況	59～60

7 火災

平成 26 年中の火災概要・過去 10 年間 の火災推移	61
平成 26 年中の火災概況	62
市町別火災件数	63
月別火災状況	64
受持署別火災状況	65
出火原因別火災状況	66
月別・原因別火災状況	67
出火時刻別火災状況	68
火元建物の用途別火災状況(建物火災のみ)	69
昭和 23 年以降の火災記録	70
119 番通報受付状況	71
消防車出場状況	72～73

8 救急・救助

平成 26 年中の救急概要	74
過去 10 年間の救急件数・搬送人員の推移	75
市町別救急出動件数・市町別救急搬送人員	76
救急隊別・市町別出動状況	77
月別・曜日別出動状況	78
時間別出場状況・居住地別(管内・管外) 搬送人員	79
年齢区分別・程度別搬送人員・年代別・ 市町別搬送人員	80
応急手当普及啓発活動状況	81
平成 26 年中の救助概要・救助人員傷病程度・ 過去 5 年間の救助件数推移	82
市町別救助件数・市町別救助出動状況・ 市町別種別出動状況	83

9 消防団(小田原市)

歴代消防団長	84
消防団の組織図	85
消防勢力・消防の概況	86
消防団員現況	87
消防団員分団別年齢	88
消防団員分団別勤続年数	89
消防団員分団別就業状況	90
消防団員報酬等・消防団員貸与品・ 消防団装備状況	91
分団別ポンプ一覧表	92～93
消防団車両状況	94～95
受持分団別火災状況	96

1 消防のあゆみとおもな災害



消防のあゆみ

年 代	変 遷
昭和 23. 3. 7	消防組織法の公布施行に伴い、警察行政より分離して小田原市消防本部、消防署並びに消防団を設置し、自治体消防として発足する。 ○ 組 織 消防長以下 37 名、消防団 15 個分団、特設 2 個分団 1,237 名 ○ 設 備 消防車 6 台 ○ 設置場所 小田原市幸 1-138
昭和 23. 4. 1	下府中村合併に伴い、消防団を 16 個分団、特設 2 個分団 1,437 名とする。
昭和 25.11. 4	消防本部庁舎を新設する。（消防職員定数 55 名）
昭和 25.12.18	桜井村合併に伴い、消防団を 17 個分団、特設 2 個分団 1,558 名とする。
昭和 26. 7.16	足柄出張所を設置する。 ○ 組 織 消防職員 16 名 ○ 設 備 消防車 2 台 ○ 設置場所 小田原市多古 644 消防本部の係を庶務、予防、消防の 3 係とする。
昭和 27. 4. 1	分団に小型動力ポンプを配置するとともに改組し 19 個分団 653 名とする。
昭和 27. 4. 9	消防職員定数を 62 名とする。
昭和 29. 7.15	豊川村合併に伴い、消防団を 20 個分団 713 名とする。
昭和 29.12. 1	国府津町、酒匂町、上府中村、下曾我村、片浦村合併に伴い、消防団を 25 個分団 1,261 名とする。
昭和 30. 2.28	消防用中短波陸上無線局を開局する。（基地 1・移動 2）
昭和 31. 6. 1	曾我村の一部合併に伴い、消防団を 26 個分団 1,382 名とする。
昭和 31. 6. 4	川東分署を設置する。（消防職員定数 82 名） ○ 組 織 消防職員 16 名 ○ 設 備 消防車 2 台 ○ 設置場所 小田原市国府津 2,493 足柄出張所を足柄分署に改める。
昭和 31.12. 1	川東分署の設置に伴い消防団を改組し 24 個分団、特設 3 個分団 1,159 名とする。
昭和 35. 7. 1	救急車 1 台を本署に配備し、救急業務を開始する。 消防職員定数を 88 名とする。
昭和 36. 4. 1	機構改革により消防本部に事務課（庶務係）、消防課（予防係、消防係）の 2 課を新設する。 消防職員定数を 103 名とする。 常備消防の整備に伴い、消防団を改組し 21 個分団 689 名とする。
昭和 36. 5.25	西分署を設置する。 ○ 組 織 消防職員 16 名 ○ 設 備 消防車 2 台 ○ 設置場所 小田原市南板橋 2-255 足柄分署を北分署に、川東分署を東分署に改める。
昭和 38. 2. 1	消防職員定数を 116 名とする。
昭和 38. 4. 1	西大友分遣所を設置する。 ○ 組 織 消防職員 8 名 ○ 設 備 消防車 1 台 ○ 設置場所 小田原市西大友 9

消防のあゆみ

年 代	変 遷
昭和 38. 5. 15	消防職員定数を 129 名とする。
昭和 38. 8. 1	西大友分遣所の設置に伴い、消防団を改組し 21 個分団 639 名とする。
昭和 38. 11. 18	屈折式梯子消防車（15m級）を本署に配備する。
昭和 39. 5. 1	機構改革により、消防署に指導係を設置する。
昭和 41. 7. 1	本署に救助隊を設置する。（隊員 10 名）
昭和 41. 12. 1	消防庁舎を改築する。 ○ 構造 鉄筋コンクリート造地下 1 階、地上 3 階建 ○ 面積 1,993.2 m ² ○ 望楼の高さ 36.5m
	機構改革により、事務課に庶務、経理の 2 係を設置、消防課を予防課（保安、指導係）に改め、消防署の指導係を警備係に改める。
昭和 44. 4. 1	消防職員定数を 133 名とする。
昭和 44. 10. 6	3 カ年継続事業の小型動力ポンプ専用積載車を全分団へ交付（21 台）完了する。
昭和 44. 10. 18	機構改革により、消防本部事務課に防災係を設置し、消防署指導係を廃止する。
昭和 45. 4. 1	消防職員定数を 138 名とする。
昭和 46. 4. 1	橘町合併に伴い、消防団を 22 個分団 732 名とする。
昭和 46. 7. 1	消防職員定数を 144 名とする。
昭和 46. 11. 9	小田原ライオンズクラブから、救急車 1 台の寄贈を受ける。
昭和 47. 3. 30	北分署庁舎を設置し、救急車を配備する。 ○ 構造 鉄筋コンクリート造 1 部 2 階建 ○ 面積 248.20 m ²
昭和 47. 4. 1	消防職員定数を 158 名とする。
昭和 48. 4. 1	機構改革により、事務課防災係を警備係に改める。
昭和 49. 4. 1	機構改革により、事務課を庶務、経理の 2 係とし、予防課を消防課（警備係、予防係、保安係）に改める。
昭和 50. 4. 1	消防本部消防課に査察係を新設する。
昭和 62. 4. 1	消防職員定数を 178 名とする。
昭和 63. 4. 1	城北分署を設置する。 ○ 組織 消防職員 20 名 ○ 設備 消防車 2 台 救急車 1 台 連絡車 1 台 ○ 設置場所 小田原市栢山 3017-2
	消防職員定数を 186 名とする。
平成元. 4. 1	機構改革により、消防本部事務課を総務課に、消防課を警防課とする。また、消防署を課・係制度に改め、消防課・警備第 1 課及び警備第 2 課を新設する。
	西大友分遣所を西大友分署に改める。
	消防職員定数を 192 名とする。
	特別救助隊が発足する。

消防のあゆみ

年 代	変 遷
平成 2. 4. 1	消防職員定数を 200 名とする。
	梯子付消防自動車(31m)を本署に配置する。
平成 4. 4. 1	消防職員定数を 210 名とする。
平成 5. 4. 1	機構改革により、総務課を消防総務課（総務係・経理係）、消防課庶務係を消防課管理係に改める。
	消防職員定数を 218 名とする。
平成 6. 4. 1	機構改革により、消防本部予防課（予防係・査察係・保安係）、消防課を廃止し、消防署指導担当（指導係・指令第 1 係・指令第 2 係）を新設する。
平成 6. 8. 1	消防庁舎を小田原市前川 183-18 に移転する。 ○ 構造 鉄筋コンクリート造 3 階建塔屋付 ○ 延床面積 3931.8 m ²
	旧庁舎を中央分署とする。
平成 7. 4. 1	機構改革により、指導担当を廃止し、指令第 1 係、指令第 2 係を警備第 1 課、警備第 2 課の所属とする。また、次長制度を新設する。
平成 7. 6. 30	緊急消防援助隊に登録する。
平成 8. 4. 1	機構改革により、予防課査察係・保安係を統合し、予防課査察保安係とする。
平成 8. 7. 9	防災体制の充実を図るため、北分署を市役所本庁舎 1 階に移転する。
平成 12. 6. 1	小田原市消防職員退職者 23 名により、消防本部の行う消防活動を支援する小田原市災害時消防支援隊を設置する。
平成 16. 4. 1	機構改革により、消防署指導係を管理調査係に改める。
平成 18. 4. 1	機構改革により、警防課に救急救命係を新設。
平成 18. 8. 1	中央分署及び西分署を統合し南分署を設置する。 ○ 構造 鉄筋コンクリート造 4 階建 ○ 設置場所 小田原市南町 1-9-36
	機構改革により、消防総務課総務係と経理係を統合し、消防総務課総務係とする。また、予防課査察保安係を予防課指導係、予防課危険物係とする。
平成 23. 4. 1	機構改革により、消防総務課総務係と経理係を統合し、消防総務課総務係とする。また、予防課査察保安係を予防課指導係、予防課危険物係とする。
平成 25. 3. 31	南足柄市及び足柄上郡 5 町（中井町、大井町、松田町、山北町及び開成町）から消防事務を受託する。
	この消防の広域化により 1 本部 2 署 2 分署 7 出張所で、職員数 3 5 3 名の配備態勢となる。 署所の名称を改める。小田原消防署、南町分署、荻窪出張所、国府津出張所、栢山出張所、西大友出張所

足柄消防署、松田分署、岡本出張所、山北出張所、中井出張所を配置する。

機構改革により、消防総務課を総務係と財務係とする。広域調整課（広域調整係、消防団係）を新設する。警防課を警防計画課（計画係、装備係）に改める。救急課（救急対策係）を新設する。情報司令課（情報管理係、司令係）を新設する。消防署管理調査係を廃止し、消防課を新設する。警備課を警防課に改める。

小田原消防署に高度救助隊を発足する。

消防の広域化について

平成25年3月31日、小田原市消防と足柄消防組合は統合し、県西地域2市5町（小田原市、南足柄市、中井町、大井町、松田町、山北町及び開成町）を管轄する「新たな小田原市消防」としてスタートしました。

新体制のもと、災害対応力の強化や行財政運営の効率化など、消防の広域化による効果を最大限に活かし、火災などに強い安心して暮らせるまちの実現を目指して、これからも消防職員一丸となって取り組んでいきます。

～ 消防の広域化の経緯 ～

年 月	内 容	所 管
平成18年6月	「消防組織法」を一部改正	総務省消防庁
平成18年7月	「市町村の消防広域化に関する基本指針」告示	
平成19年3月	「広域消防検討分科会」を設置	県西地域広域 市町村圏協議会
平成19年5月	「市町村の消防の広域化検討結果報告書」作成	神奈川県
平成19年5月	広域化のメリット・デメリットを整理(広域消防検討分科会)	県西地域広域 市町村圏協議会
平成20年3月	「神奈川県消防広域化推進計画」を策定	神奈川県
平成22年3月	「広域消防グランドデザイン」作成(広域消防検討分科会)	県西地域広域 市町村圏協議会
平成22年4月	「消防広域化検討部会」を設置	
平成23年2月	「消防広域化検討結果報告書」作成(消防広域化検討部会)	神奈川県西部 広域行政協議会
平成23年8月	消防の広域化に向けた新たな協議組織への参画を表明	
平成23年9月	「神奈川県西部消防広域化協議会」の設置	神奈川県西部
平成24年1月	全ての協議項目を確認し各市町が参画表明	消防広域化協議会
平成24年3月	「足柄消防組合の解散に係る協議について」議決	足柄1市5町 各議会
平成24年4月	「神奈川県西部広域消防運営計画」の承認 「消防事務の委託に関する規約」の承認	神奈川県西部 消防広域化協議会
平成24年6月	「消防事務の委(受)託に関する協議について」議決	県西地域2市5町 各議会
平成24年7月	2市5町の首長による「消防事務の委託に関する規約締結式」が挙行され、消防の広域化が正式に決定	神奈川県西部 消防広域化協議会

歴代消防長

代名	氏名	就任・退任年月	
初代	永野 林次	昭和23年 3月	昭和30年 3月
2	荻窪 幸六	昭和30年 4月	昭和36年 9月
3	二見 衡平	昭和36年10月	昭和40年 6月
4	小野 菊造	昭和40年 7月	昭和44年10月
5	勝間田 熊雄	昭和44年11月	昭和47年 5月
6	遠藤 英昭	昭和47年 6月	昭和62年 3月
7	内藤 慶一	昭和62年 4月	昭和62年11月
8	中村 満	昭和62年12月	平成 5年 3月
9	中村 久雄	平成 5年 4月	平成 8年 3月
10	高橋 廣毅	平成 8年 4月	平成 9年 3月
11	塩塚 喜六	平成 9年 4月	平成13年 3月
12	大木 徹	平成13年 4月	平成14年 3月
13	二見 泰亘	平成14年 4月	平成16年 3月
14	椎野 清一	平成16年 4月	平成18年 3月
15	府川 利明	平成18年 4月	平成19年 3月
16	中村 章	平成19年 4月	平成20年 3月
17	日比野 満雄	平成20年 4月	平成22年 3月
18	木目田 和義	平成22年 4月	平成24年 3月

代名	氏名	就任・退任年月
19	鈴木 元	平成24年 4月 ~ 平成25年 8月
20	本多 高弘	平成25年 9月 ~ 平成26年 3月

歴代消防署長（小田原）

代名	氏名	就任・退任年月	
初代※	永野 林次	昭和 23 年 3 月 7 日	昭和 30 年 8 月 4 日
2※	荻窪 幸六	昭和 30 年 8 月 4 日	昭和 35 年 4 月 15 日
3※	二見 衡平	昭和 35 年 4 月 15 日	昭和 38 年 1 月 8 日
4※	小野 菊蔵	昭和 38 年 1 月 8 日	昭和 40 年 7 月 1 日
5※	勝間田 熊雄	昭和 40 年 7 月 1 日	昭和 44 年 10 月 18 日
6	遠藤 英昭	昭和 44 年 10 月 18 日	昭和 47 年 5 月 28 日
7	中根 清	昭和 47 年 5 月 28 日	昭和 57 年 11 月 1 日
8	柴崎 源次	昭和 57 年 11 月 1 日	昭和 62 年 3 月 31 日
9	中村 満	昭和 62 年 4 月 1 日	昭和 63 年 3 月 31 日
10	高橋 廣毅	昭和 63 年 4 月 1 日	平成 8 年 3 月 31 日
11	川口 利雄	平成 8 年 4 月 1 日	平成 9 年 3 月 31 日
12	小川 暉隆	平成 9 年 4 月 1 日	平成 11 年 3 月 31 日
13	磯崎 洋三	平成 11 年 4 月 1 日	平成 13 年 3 月 31 日
14	初瀬川 洋興	平成 13 年 4 月 1 日	平成 15 年 3 月 31 日
15	府川 利明	平成 15 年 4 月 1 日	平成 16 年 3 月 31 日
16	中村 章	平成 16 年 4 月 1 日	平成 18 年 3 月 31 日
17	小関 正男	平成 18 年 4 月 1 日	平成 19 年 3 月 31 日
18	鈴木 元	平成 19 年 4 月 1 日	平成 21 年 3 月 31 日

19	増田 孝幸	平成 21 年 4 月 1 日	～	平成 23 年 3 月 31 日
20	大館 信雄	平成 23 年 4 月 1 日	～	平成 25 年 3 月 30 日
21	角田 貢一	平成 25 年 3 月 31 日	～	平成 26 年 3 月 31 日
22	守屋 伸彦	平成 26 年 4 月 1 日	～	平成 27 年 3 月 31 日

※消防長を兼務

歴代消防署長（足柄）

代名	氏名	就任・退任年月		
初代	葦山 茂	平成 25 年 3 月 31 日	～	平成 26 年 3 月 31 日

おもな災害

年 月 日	災害の種類	被 害 場 所	被 害
昭和 23. 9. 16	アイオン台風	市 内 全 域	死者 2, 負傷者 2, 流出家屋 36, 半流出家屋 14, 道路決壊 11, 河川堤防決壊 44
昭和 24. 5. 10	火 災	緑 1 玩 具 店	全焼 41 損害額 130, 080 千円
昭和 24. 8. 31	キティ台風	市 内 全 域	死者 1, 負傷者 26, 流出家屋及び全壊 103, 河川決壊 4, 道路堤防決壊 8
昭和 26. 11. 28	火 災	万年 1 木 工 所	全焼 282, 半焼 10 損害額 151, 440 千円
昭和 30. 2. 21	〃	荻窪 住 宅	全焼 4, 部分焼 3 死者 4 損害額 2, 800 千円
昭和 30. 12. 29	〃	緑 4 旅 館	全焼 1, 半焼 2 損害額 8, 100 千円
昭和 35. 6. 6	〃	久野 住 宅	全焼 1, 部分焼 1 死者 1 損害額 715 千円
昭和 38. 1. 9	〃	緑 1 家 具 店	全焼 1, 部分焼 2 損害額 15, 724 千円
昭和 41. 1. 9	〃	多古 中 学 校	全焼 1 損害額 23, 784 千円
昭和 42. 11. 27	〃	井細田 工 場	半焼 1 損害額 182, 263 千円
昭和 43. 3. 27	〃	栄町 教 会	全焼 2, 半焼 1, 部分焼 1 死者 2 損害額 19, 831 千円
昭和 43. 4. 23	〃	栄町 2 菓 子 店	全焼 3, 半焼 4 損害額 43, 961 千円
昭和 43. 6. 2	〃	池上 小 学 校	半焼 1, 部分焼 1 損害額 8, 063 千円
昭和 44. 7. 25	〃	栄町 2 レストラン	全焼 1, 半焼 3, 部分焼 2 損害額 42, 358 千円
昭和 45. 1. 19	〃	城山 3 中 学 校	全焼 4 損害額 40, 573 千円
昭和 45. 3. 14	〃	堀之内 電 気 店	全焼 1, 部分焼 1 死者 1 損害額 9, 275 千円
昭和 45. 7. 3	〃	高田 工 場	部分焼 1 損害額 58, 589 千円
昭和 46. 1. 9	〃	中曽根 住 宅	全焼 1, 部分焼 6 死者 3 損害額 899 千円
昭和 46. 3. 5	〃	板橋 家 具 店	全焼 1, 部分焼 5 損害額 64, 279 千円
昭和 47. 3. 16	〃	扇町 住 宅	全焼 1, 部分焼 1 死者 1, 負傷者 1 損害額 2, 630 千円
昭和 47. 9. 15 ～16	集中豪雨 台風 20 号	市 内 全 域	死者 2, 負傷者 5, 家屋全壊 2, 橋りょう流出損壊 2

おもな災害

年月日	災害の種類	被害場所	被害
昭和48. 4.19	火災	高田工場倉庫	全焼1 1,472㎡焼損 負傷者1 損害額81,350千円
昭和48. 8.12	〃	蓮正寺工場倉庫	全焼1 1,728㎡焼損 負傷者1 損害額207,510千円
昭和48.10. 7	〃	中町1材木置場	全焼27, 半焼1, 部分焼11 4,120㎡焼損 損害額209,800千円
昭和49. 1.23	〃	曾我大沢小学校	全焼4, 部分焼1 2,256㎡焼損 損害額27,650千円
昭和50. 1.14	〃	小八幡3工場	全焼5, 部分焼3 971㎡焼損 損害額15,000千円
昭和50. 3.24	〃	国府津3郵便局	全焼2, 半焼1, 部分焼2 460㎡焼損 損害額28,387千円
昭和50. 5. 7	〃	中町3工場	全焼3, 部分焼2 431㎡焼損 損害額25,897千円
昭和51. 1.20	〃	田島寺院	全焼1 158㎡焼損 損害額8,762千円
昭和51. 1.27	〃	板橋住宅	全焼3, 部分焼2 268㎡焼損 損害額12,546千円
昭和51.11.21	〃	久野住宅	全焼2, 半焼1, 部分焼2 255㎡焼損 損害額16,652千円
昭和51.12. 8	〃	扇町木工所	全焼5, 部分焼6 498㎡焼損 損害額23,788千円
昭和53. 3.20	〃	中町3木工所	全焼10, 半焼3, 部分焼2 1,100㎡焼損 損害額66,605千円
昭和53. 4.11	〃	栄町1事務所	全焼1, 部分焼3 745㎡焼損 損害額28,691千円
昭和53. 5.24	〃	扇町1保護施設	全焼5, 半焼1 649㎡焼損 損害額19,038千円
昭和53. 6.23	〃	本町4製材所	全焼2 656㎡焼損 損害額7,548千円

おもな災害

年月日	災害の種類	被害場所	被害
昭和54. 3. 12	火災	南町3 住宅	全焼3, 半焼2, 部分焼3 1,009 m ² 焼損 損害額112,913千円
昭和54. 4. 11	〃	小台 住宅	全焼3 267 m ² 焼損 死者1 損害額8,997千円
昭和54. 12. 18	〃	中町3 木工所	全焼6 761 m ² 焼損 損害額61,621千円
昭和55. 8. 15	〃	中里 住宅	全焼2, 部分焼2 214 m ² 焼損 死者1 損害額22,507千円
昭和56. 4. 1	〃	久野 飲食店	全焼1 203 m ² 焼損 死者1 損害額10,924千円
昭和56. 7. 11	〃	扇町 材木店	全焼9, 半焼1, 部分焼7 1,290 m ² 焼損 負傷者3 損害額110,699千円
昭和57. 3. 25	〃	南町 住宅	半焼1, 部分焼2 738 m ² 焼損 損害額23,695千円
昭和61. 1. 28	〃	久野 製材所	全焼1, 部分焼4 1,088 m ² 焼損 損害額33,321千円
昭和63. 1. 2	〃	下大井 工場	全焼2, 半焼1 569 m ² 焼損 損害額99,622千円
昭和63. 2. 5	〃	城山 住宅	全焼5, 半焼3, 部分焼8 507 m ² 焼損 損害額27,377千円
平成2. 10. 28	〃	入生田 倉庫	全焼2 205 m ² 焼損 損害額33,150千円
平成3. 9. 4	〃	扇町 共同住宅	全焼1, 半焼1, 部分焼1 1,148 m ² 焼損 死者1 損害額46,931千円
平成4. 7. 21	〃	寿町1 工場	全焼1, 半焼1, 部分焼1 1,327 m ² 焼損 損害額77,559千円
平成4. 12. 14	〃	南町1 住宅	全焼4, 半焼1, 部分焼2 409 m ² 焼損 損害額15,060千円
平成6. 8. 11	〃	荻窪 工場	全焼2, 部分焼3 1,308 m ² 焼損 負傷者1 損害額114,459千円
平成7. 10. 25	〃	小八幡2 住宅	全焼4, 半焼1, ぼや4 523 m ² 焼損 損害額42,989千円
平成8. 3. 5	〃	成田 工場	半焼1 1,228 m ² 焼損 損害額267,817千円

おもな災害

年 月 日	災害の種類	被 害 場 所	被 害
平成 9. 5.23	火 災	久野 寄 宿 舎	全焼1, ぼや1 487 m ² 焼損 損害額 15, 516 千円
平成 10. 1.23	〃	久野 工 場	全焼2 533 m ² 焼損 損害額 26, 605 千円
平成 11. 1.21	〃	府川 住 宅	全焼5 661 m ² 焼損 損害額 17, 797 千円
平成 11. 2. 1	〃	飯泉 住 宅	全焼2, 部分焼1, ぼや3 140 m ² 焼損 死者1 損害額 16, 046 千円
平成 11. 2.17	〃	小竹 住 宅	全焼3, ぼや2 285 m ² 焼損 死者1, 負傷者1 損害額 19, 650 千円
平成 12. 9.14	〃	石橋 住 宅	全焼2, ぼや2 190 m ² 焼損 死者1, 負傷者1 損害額 21, 624 千円
平成 13. 2.25	〃	小八幡 住 宅	全焼1, 半焼1, 部分焼1, ぼや1 196 m ² 焼損 死者5, 負傷者3 損害額 8, 922 千円
平成 15. 2.18	〃	本町 2 店舗併用住宅	全焼1, 半焼1 327 m ² 焼損 死者1, 負傷者2 損害額 17, 375 千円
平成 15. 3.12	〃	前川 倉 庫	全焼4, 部分焼2, ぼや10 2, 608 m ² 焼損 損害額 294, 877 千円
平成 15. 8.11	〃	飯泉 工 場	全焼2, ぼや2 2, 468 m ² 焼損 負傷者3 損害額 131, 289 千円
平成 16. 7. 3	〃	扇町2 住 宅	全焼4, 部分焼4, ぼや2 265 m ² 焼損 損害額 11, 401 千円
平成 17. 6.27	〃	小 船 牛 舎	全焼3 475 m ² 焼損 乳牛3 3頭焼損 負傷者2 損害額 24, 462 千円
平成 18. 1.18	〃	下大井 住 宅	全焼1, ぼや3 193 m ² 焼損 死者1 損害額 27, 456 千円
平成 19. 11. 5	〃	根府川 住 宅	全焼2、部分焼3, ぼや3 240 m ² 焼損 死者1, 負傷者1 損害額 14, 149 千円
平成 20. 12.27	〃	曾我大沢 住 宅	全焼1 71 m ² 焼損 死者1 損害額 1, 853 千円

おもな災害

年 月 日	災害の種類	被 害 場 所	被 害
平成 21. 1. 30	火 災	荻窪 店舗兼事務所	半焼 1 82 m ² 焼損 死者 2、負傷者 4 損害額 11,370 千円
平成 22. 12. 28	〃	栄町 3 住 宅	全焼 5、ぼや 5 538 m ² 焼損 損害額 18,614 千円
平成 23. 4. 17	〃	西大友 併用住宅	全焼 3、半焼 1 226 m ² 焼損 損害額 28,105 千円
平成 24. 2. 17	〃	東町 5 住 宅	全焼 1、ぼや 2 39 m ² 焼損 死者 1、損害額 1,019 千円
平成 24. 7. 16	〃	小船 倉 庫	全焼 1、ぼや 4 404 m ² 焼損 損害額 6,499 千円
平成 25. 3. 24	〃	寿町 2 小学校体育館	全焼 1、ぼや 1 720 m ² 焼損 損害額 141,602 千円
平成 26. 7. 31	〃	中井町井ノ口 店舗併用住宅	全焼 1 775 m ² 焼損 負傷者 3 損害額 111,697 千円

※ 平成 25 年からの変更事項

- 1 小田原市、南足柄市、中井町、大井町、松田町、山北町及び開成町における災害記録を記載しています。
(平成 24 年以前は、小田原市のみを記載)
- 2 掲載する災害は、火災・災害等即報要領(昭和 59 年 10 月 15 日消防災第 267 号 消防庁長官)「第 2 即報基準」に基づく、火災・災害等としています。

2 市勢と消防組織



面積・人口・世帯

(平成 27 年 4 月 1 日現在)

【小田原市】

面積 km ²	人 口			世帯数	1 km ² 当たり	
	合 計	男	女		人 口	世帯数
113.79	194,830	95,474	99,356	84,821	1,712	745

【受託市町】

市町名	面積 km ²	人 口			世帯数	1 km ² 当たり	
		合 計	男	女		人 口	世帯数
南足柄市	77.12	43,908	21,690	22,218	17,543	569	227
中井町	19.99	9,708	4,882	4,826	3,679	486	184
大井町	14.38	17,248	8,650	8,598	6,607	1,199	459
松田町	37.75	11,477	5,693	5,784	4,779	304	127
山北町	224.61	11,314	5,518	5,796	4,290	50	19
開成町	6.55	16,812	8,291	8,521	6,473	2,567	983

【管轄区域合計】

面積 km ²	人 口			世帯数	1 km ² 当たり	
	合 計	男	女		人 口	世帯数
494.19	305,297	150,198	155,099	128,192	618	259

※ 人口及び世帯数…住民基本台帳人口によるもの。(平成 27 年より)

※ 1 km² 当たり…1 km² 当たりの人口及び世帯数は人口及び世帯数を面積で割り返したものの。(小数点以下四捨五入)

人口・世帯数の推移（小田原市のみ）

（平成 27 年 4 月 1 日現在）

区 分	人 口	世 帯 数	1 km ² 当 た り	
			人 口	世 帯 数
平成 15 年	199,293	73,201	1,747	642
平成 16 年	198,650	73,747	1,742	646
平成 17 年	198,712	74,639	1,742	654
平成 18 年	198,379	74,679	1,739	654
平成 19 年	198,596	75,921	1,741	666
平成 20 年	198,510	76,787	1,740	673
平成 21 年	198,259	77,580	1,738	680
平成 22 年	198,429	78,457	1,740	688
平成 23 年	197,891	77,929	1,735	684
平成 24 年	196,926	78,499	1,727	689
平成 25 年	196,274	79,219	1,721	694
平成 26 年	195,532	79,950	1,714	701
平成 27 年	194,830	84,821	1,712	745

※ 人口及び世帯数…住民基本台帳人口によるもの。（平成 27 年より）

消防本部・消防署の組織図と事務分掌

(平成 27 年 4 月 1 日現在)

1 組織図

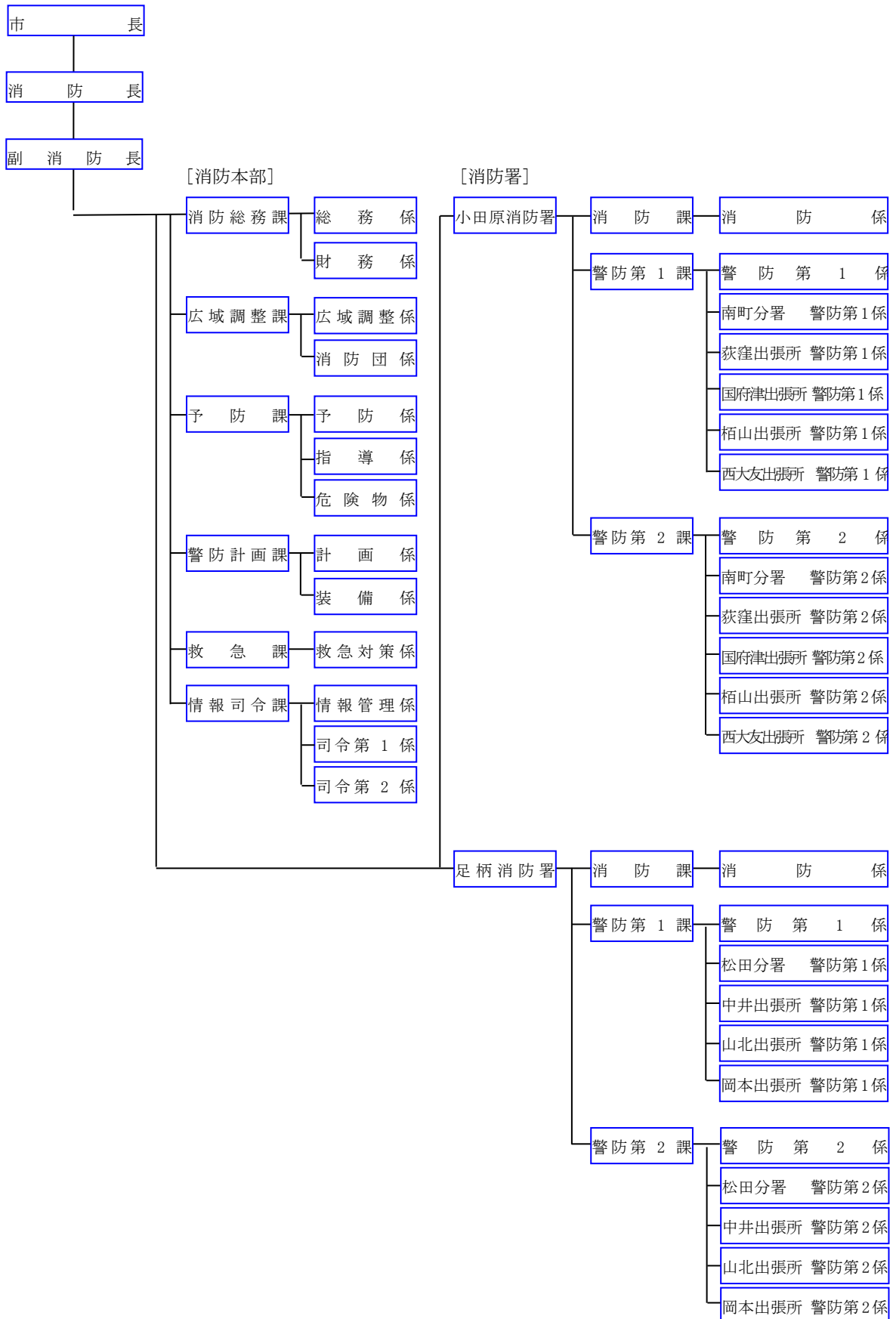

2 事務分掌

<p>消防総務課</p>	<ol style="list-style-type: none"> 1 消防の組織及び制度に関すること。 2 公印の管守に関すること。 3 文書物件の收受、発送及び保存に関すること。 4 消防職員（以下「職員」という。）の人事及び服務に関すること。 5 職員の研修及び福利厚生に関すること。 6 公務災害補償に関すること。 7 消防本部及び消防署の広報の総括に関すること。 8 褒賞及び表彰に関すること。 9 消防予算の調整及び執行管理に関すること。 10 消防の経理に関すること。 11 消防庁舎等の維持管理に関すること。 12 消防本部内の連絡調整に関すること。 13 消防職員委員会に関すること。 14 消防本部の業務改善に関すること。 15 消防関係例規の編さん等に関すること。 16 その他消防本部の他の課の主管に属しないこと。
<p>広域調整課</p>	<ol style="list-style-type: none"> 1 消防事務の広域化に関すること。 2 神奈川県西部広域消防運営協議会の運営に関すること。 3 消防事務の受託に関すること。 4 消防の重要事務事業の企画に関すること。 5 消防の事務事業の総合調整に関すること。 6 消防事務委託市町の消防団所管課との連絡調整に関すること。 7 防災関係部署等との連絡調整に関すること。
<p>予防課</p>	<ol style="list-style-type: none"> 1 火災予防計画に関すること。 2 防火・防災管理及び火災予防等の指導に関すること。 3 防火対象物の立入検査及び違反処理に関すること。 4 建築物の新築等に係る消防長の同意に関すること。 5 防火対象物使用開始届出に関すること。 6 消防用設備等に関すること。 7 防火対象物及び危険物の統計に関すること。 8 危険物の規制に関すること。 9 火災等の調査に関すること。 10 住宅防火対策の推進に関すること。 11 液化石油ガス等に関すること。 12 消防関係団体に関すること。 13 前各号に掲げるもののほか、火災予防に関すること。
<p>警防計画課</p>	<ol style="list-style-type: none"> 1 消防・救助業務の企画に関すること。 2 消防戦術及び警防の統括に関すること。 3 消防統括本部に関すること。 4 消防現場活動における監察に関すること。 5 消防救助技術の調査研究及び訓練に関すること。 6 震災、水災及び特殊災害対策に関すること。 7 災害現場の指揮支援に関すること。 8 消防広域応援に関すること。 9 緊急消防援助隊に関すること。 10 消防に係る国民保護に関すること。 11 消防用の施設、車両及び装備の研究開発及び整備に関すること。 12 消防部隊等の装備に関すること。

	<p>13 消防水利の整備に関する事。</p> <p>14 水防施設の整備に関する事。</p> <p>15 前各号に掲げるもののほか、警防対策に関する事。</p>
救急課	<p>1 救急業務の企画に関する事。</p> <p>2 救急医療機関等との連絡調整に関する事。</p> <p>3 救急資機材の整備に関する事。</p> <p>4 救急隊員等の技能管理に関する事。</p> <p>5 救急技術の調査研究に関する事。</p> <p>6 メディカルコントロールに関する事。</p> <p>7 応急手当の普及啓発に関する事。</p> <p>8 患者等搬送事業の認定及び指導に関する事。</p> <p>9 神奈川県ドクターヘリ運航事業に関する事。</p> <p>10 前各号に掲げるもののほか、救急業務に関する事。</p>
情報司令課	<p>1 情報通信業務の企画に関する事。</p> <p>2 消防情報システムに関する事。</p> <p>3 災害統計の総括に関する事。</p> <p>4 消防通信施設の整備及び管理に関する事。</p> <p>5 火災警報に関する事。</p> <p>6 気象及び水象の情報の観測、収集及び伝達に関する事。</p> <p>7 災害通報の受信に関する事。</p> <p>8 出動指令及び部隊の管制に関する事。</p> <p>9 消防防災通信に関する事。</p> <p>10 災害情報及び支援情報の収集、管理及び伝達に関する事。</p> <p>11 住民への災害情報等の情報提供に関する事。</p> <p>12 消防職員の動員に関する事。</p>
消防課	<p>1 公印の管守に関する事。</p> <p>2 文書物件の收受、発送及び保存に関する事。</p> <p>3 消防法等に基づく証明事務に関する事。</p> <p>4 消防団に関する事。</p> <p>5 防火対象物等の立入検査に関する事。</p> <p>6 建築物の新築等に係る消防署長の同意に関する事。</p> <p>7 防火管理に関する事。</p> <p>8 消防用設備等に関する事。</p> <p>9 小田原市火災予防条例（昭和 37 年小田原市条例第 29 号）に基づく届出に関する事。</p> <p>10 消防活動阻害物質に関する事。</p> <p>11 火災等の調査に関する事。</p> <p>12 開発行為に伴う消防上の指導に関する事。</p> <p>13 消防関係団体に関する事。</p> <p>14 消防活動に関する事。</p> <p>15 消防署の予算調整及び執行管理に関する事。</p> <p>16 消防署内の庶務及び連絡調整に関する事。</p>

<p>警防第1課 警防第2課</p>	<ol style="list-style-type: none"> 1 災害現場の指揮に関する事。 2 消防活動の安全管理に関する事。 3 消防署職員の教育訓練に関する事。 4 火災等の調査に関する事。 5 消防署内の車両及び資機材の維持管理に関する事。 6 火災、救急、救助及び災害の統計に関する事。 7 消防活動に関する事。 8 水火災、地震等の警戒、防御及び警防訓練に関する事。 9 救急活動及び救助活動に関する事。 10 消防地理及び水利に関する事。 11 消防団の訓練指導等に関する事。 12 応急手当普及啓発の指導に関する事。 13 消防対象物の立入検査に関する事。 14 防火対象物の指導に関する事。 15 住民の消防訓練等の指導に関する事。 16 水防施設の保全に関する事。 17 特別警備に関する事。 18 前各号に掲げるもののほか、警防活動に関する事。
------------------------	-----------------------------------------------------------------------------------------------------------------------------------------------------------------------------------------------------------------------------------------------------------------------------------------------------------------------------------------------------------------------------------------------------------------------------------------------------------------------------------------------------------------------------------------------------------------------------

職員の定員及び部署別・階級別実員

(平成 27 年 4 月 1 日現在)

階級 区分	計	消防正監	消防監	消防司令長	消防司令	消防司令補	消防士長	消防副士長	消防士	事務職員
定員	365									
実員計	364	1	3	10	30	193	28	73	22	4
消防本部	65	1	1	4	8	28	2	7	10	4
小田原消防署	58		1	3	4	37	4	7	2	
南町分署	37				2	21	5	7	2	
荻窪出張所	20					12	2	6		
国府津出張所	20					12	1	6	1	
栢山出張所	20				1	11		8		
西大友出張所	12					8		4		
足柄消防署	47		1	3	7	22	6	4	4	
松田分署	30				1	16	3	9	1	
山北出張所	20				2	9	2	7		
中井出張所	20				3	8	3	4	2	
岡本出張所	12				2	6		4		
その他(派遣等)	3					3				

消防勢力

(平成 27 年 4 月 1 日現在)

種別 区分	消 防 吏 員		
現況	360 人		
細 別	消防吏員 1 人当たり		
区 分	面積 (k m ²)	人 口	世 帯
平均値	1.37	847.06	355.62

消防の概況

(平成 27 年 4 月 1 日現在)

消 防 本 部 ・ 消 防 署													
消 防 本 部	消 防 署 数	分 署 数	出 張 所 数	消 防 職 員 数	消 防 ポ ン プ 自 動 車 数	自 水 槽 付 消 防 自 動 車 数	消 屈 折 は し ご 付 き 自 動 車 数	は し ご 付 き 消 防 自 動 車 数	化 学 消 防 ポ ン プ 自 動 車 数	救 助 工 作 車 数	救 急 自 動 車 数	支 援 車	そ の 他 の 車 両 数
1	2	2	7	361	16	3	2	1	2	3	13	1	30

※ 水槽付消防自動車は 1,500 (L) 以上水を積載

(平成 27 年 4 月 1 日現在)

消 防 水 利 数			消 防 用 無 線 局 (デジタル・アナログ含む)		平成 26 年中の災害件数		
消 火 栓	防 火 水 槽		基 卓 上 地 型 及 局 び	(移 動 局 数 所 轄 系 無 線 除 く)	火 災	救 急	救 助
	100m ³ 以上 (飲料水兼用型含む)	40m ³ 以上 100m ³ 未満 (飲料水兼用型含む)					
4,422	30	1,019	32	252	87	15,011	171

※ 消火栓は管径 75 mm 以上を記載。

※ デジタル無線については、活動波のみを記載。

職員階級別年齢

(平成 27 年 4 月 1 日現在)

階級 年齢	計	消防 正監	消防監	消防 司令長	消防 司令	消防 司令補	消防 士長	消防 副士長	消防士
計	360	1	3	10	30	193	28	73	22
19 歳以下	5								5
20 歳～24 歳	45							31	14
25 歳～29 歳	43						3	37	3
30 歳～34 歳	39					10	25	4	
35 歳～39 歳	41					41			
40 歳～44 歳	81					81			
45 歳～49 歳	47				3	43		1	
50 歳～54 歳	25			3	6	16			
55 歳以上	34	1	3	7	21	2			
平均	37.8	59.0	58.3	56.4	55.5	42.3	31.6	26.2	21.5

職員階級別勤続年数

(平成 27 年 4 月 1 日現在)

階級 勤続年数	計	消防 正監	消防監	消防 司令長	消防 司令	消防 司令補	消防 士長	消防 副士長	消防士
計	360	1	3	10	30	193	28	73	22
1 年未満	15								15
1 年～5 年未満	48							41	7
5 年～10 年未満	44						13	31	
10 年～15 年未満	39					24	15		
15 年～20 年未満	35					35			
20 年～25 年未満	76					76			
25 年～30 年未満	55			2	4	48		1	
30 年～35 年未満	17			1	8	8			
35 年以上	31	1	3	7	18	2			
平均	17.5	38.0	37.7	36.0	34.9	22.0	9.7	4.9	0.7

職員研修

(平成 26 年度中)

研修機関	研修内容	回数	研修期間	人数
神奈川県消防学校	初 任 教 育 科	1	4月7日～9月30日	11
	救 急 科	2	5月7日～7月11日 10月16日～12月25日	13
	救 助 科	1	10月8日～11月6日	2
	火 災 調 査 科	1	1月19日～1月30日	2
	予 防 査 察 科	1	2月12日～2月25日	2
	消防職員特別教育 (救急救命士研修)	1	2月6日	2
	幹 部 特 別 教 育	1	8月18日～9月5日	1
	はしご車操作員課程	1	2月4日～2月6日	2
	操 法 指 導 員 研 修 (小 型 ポ ン プ)	1	4月23日	2
消 防 大 学 校	幹 部 科	1	8月28日～10月16日	1
	予 防 科	1	1月14日～3月4日	1
救急救命東京研修所	救急救命士研修	1	9月1日～3月9日	2
小田原市立病院	救急救命士再教育実習	8	4月14日～4月25日 5月12日～5月23日 6月9日～6月20日 9月29日～10月10日 12月1日～12月12日 1月19日～1月30日 2月16日～2月27日 3月16日～3月27日	16
足 柄 上 病 院	救急救命士再教育実習	2	10月20日～10月31日 11月10日～11月21日	4
小田原市立病院	気 管 挿 管 実 習	1	2月2日～2月24日	1
	気管挿管再教育実習	1	5月26日～5月27日	2
	薬 剤 投 与 実 習	1	1月26日～2月3日	2
東海大学救命救急センター	救急救命士就業前病院実習	4	5月19日～6月14日 6月16日～7月12日 1月5日～1月31日 2月2日～2月28日	5
湘南地区メディカル コントロール協議会	ビデオ喉頭鏡研修	1	11月13日	2
	拡大2行為追加講習	3	5月10日・5月13日 (3時限) 10月6日～10月9日 (24時限) 1月13日～1月16日 (24時限)	20

職員階級別特殊技能資格取得状況

(平成 27 年 4 月 1 日現在)

階級 種別		計	消防 正監	消防監	消防 司令長	消防 司令	消防 司令補	消防 士長	消防 副士長	消防士	事務 職員
自動車 免許	大型特殊	20			1	2	14	1	2		
	大型二種	8					8				
	大 型	221	1	2	5	14	150	21	27	1	
	普 通	356	1	3	10	29	192	28	72	17	4
	普通自二輪	151		3	7	15	91	8	25	2	
救 急 救 命 士		65			2	5	41	6	11		
救 急 科 程		131				1	47	19	59	5	
救 急 II 課 程		62	1	2	4	13	41		1		
救 急 標 準 課 程		55				3	48	4			
救 急 I 課 程		78		1	6	9	61		1		
危険物取扱者(乙4)		248	1	2	3	10	152	27	52	1	
特殊無線技士		232	1	3	6	23	117	26	56		
消 防 設 備 士		19	1		1	2	14		1		
自動車整備士		3				1	2				
ボイラー技士		8	1	1		1	5				
衛生管理者		3					2	1			
電気工事士		4					4				
火薬類取扱保安責任者		2				2					
特定化学物質取扱者		15			1	1	12		1		
潜 水 士		126		2	3	5	79	15	21	1	
小 型 船 舶		101		1	1	7	86	3	3		
移動式クレーン		132	1	1	2	16	88	14	10		
予防技術検定(防火査察)		19			2	3	12		2		
予防技術検定(消防用設備等)		15	1		2	2	9	1			
予防技術検定(危険物)		14			2	1	9	2			

3 消防予算



消防予算額及び決算額

※繰出金を除く（単位 千円）

年度		目	常備	非常備	消防	水防費	公債費	予備費	計
			消防費	消防費	施設費				
25年度	予算額	当初	3,343,150	86,910	222,844	4,500	347,260	6,326	4,010,990
		補正等							
		計	3,343,150	86,910	222,844	4,500	347,260	6,326	4,010,990
	決算額	3,390,035	83,101	208,435	3,608	339,532	0	4,024,711	
26年度	予算額	当初	4,145,331	84,354	334,807	2,615	263,248	1,938	4,832,293
		補正等	54,660				276	△276	54,660
		計	4,199,991	84,354	334,807	2,615	263,524	1,662	4,886,953
	決算額	4,156,615	81,444	316,375	2,063	263,524	0	4,820,021	
27年度	予算額	当初	3,647,505	95,605	259,824	2,300	315,769	1,776	4,322,779
		補正等							
		計	3,647,505	95,605	259,824	2,300	315,769	1,776	4,322,779
	構成比(%)	85.8	1.8	6.9	0.1	5.4	0.0	100	

※平成25年度より広域化し、消防施設費の一部と常備消防費、公債費、予備費からなる特別会計が設置された。

なお、平成26年度の決算額は平成27年5月7日現在の見込額である。

市一般会計と消防費の比較(予算額及び決算額)

※繰出金を除く（単位 千円）

年度	予算額（当初）			決算額		
	一般会計(A)	消防費(B)	比較(B/A)%	一般会計(A)	消防費(B)	比較(B/A)%
25年度	60,380,000	4,010,990	6.64	61,553,239	4,024,711	6.54
26年度	66,307,000	4,832,293	7.29	68,110,143	4,820,019	7.08
27年度	63,100,000	4,322,779	6.85			

*平成26年度の決算額は平成27年5月7日現在の見込額である。また、26年度の一般会計には特別会計も合算している。

職員特殊勤務手当

（単位 円）

高所作業手当	災害出動等手当						
消火若しくは人命救助に従事	消防ポンプ自動車・救助工作車・その他車両の運転	消防よしご車の運転	救急業務	救急救命士による救急業務	救急救命士が厚生労働省令に定める処置を行った場合	災害発生時の救助作業	潜水器具着用潜水救助訓練
日額 200	日額 100	日額 150	1回 150	1回 250	1回 500	1回 400	日額 400

特別会計における各市町負担金及び負担割合（27年度）

(単位 千円)

市町名	広域消防事務委託金	広域消防事務負担金	合計	割合
小田原市	2,193,264	1,736	2,195,000	54.97
足柄上地域	1,795,659	2,263	1,797,922	45.03
南足柄市	709,824	894	710,718	17.80
中井町	160,173	202	160,375	4.02
大井町	283,535	357	283,892	7.11
松田町	186,030	235	186,265	4.67
山北町	181,182	228	181,410	4.54
開成町	274,915	347	275,262	6.89
合計	3,988,923	3,999	3,992,922	100

【各市町の負担割合】

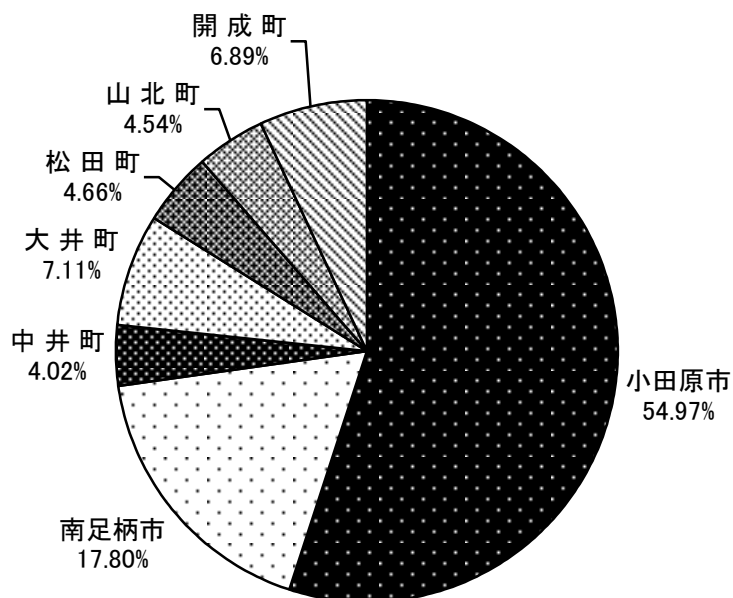

4 消防施設及び特殊器具



車両配置状況図

(平成27年4月1日現在)



	本部	小田原	南町	国府津	荻窪	栢山	西大友	足柄	松田	中井	山北	岡本	計
消防ポンプ自動車		2	2	2	2	2	2	2	2	1	1	1	19
化学消防ポンプ自動車		1						1					2
はしご付消防自動車			1										1
屈折はしご付消防自動車		1						1					2
高規格救急車		2	2	1	1	1		1	1	2	1	1	13
救助工作車		1	1						1				3
指揮車		1						1					2
支援車	1												1
資機材搬送車		3	2	1	1	1	1	1	2	1	1	1	15
司令車・査察車等	7	2						4					13
計	8	13	8	4	4	4	3	11	6	4	3	3	71

車両配置状況

総数 71台

(平成27年4月1日現在)

配置	車種名	車名	購入年度	名称	型別	ポンプ級別	特徴
消防本部	司令車	トヨタ	平成14年度	本部司令車			
	司令車	三菱	平成15年度	団本部司令車			
	司令車	トヨタ	平成19年度	小田原本部司令1			
	広報車	トヨタ	平成12年度	小田原本部広報1			
	広報車	日産	平成16年度	小田原本部広報2			
	査察車	日産	平成25年度	小田原本部査察1			
	調査車	ホンダ	平成21年度	小田原本部調査2			
	支援車	日野	平成20年度	小田原支援1	支援車I型		
小田原消防署	司令車	日産	平成23年度	小田原司令2			
	調査車	日産	平成18年度	小田原調査1			
	指揮車	日産	平成13年度	小田原指揮1	指揮車		
	水槽付消防ポンプ自動車	いすゞ	平成22年度	小田原1	水I-B	A-2	水槽1,600L
	消防ポンプ自動車	日野	平成12年度	小田原2	CD-II	A-2	
	化学消防車	日野	平成13年度	小田原化学1	化学車II型		
	高規格救急車	トヨタ	平成24年度	小田原救急1			
	高規格救急車	トヨタ	平成14年度	小田原救急2			
	救助工作車	日野	平成22年度	小田原救助1	工作車III型		
	屈折はしご自動車	日野	平成07年度	小田原梯子1	16m		
災害対策車	日野	平成23年度	小田原災害対応1			多目的コンテナ	
	資機材搬送車	日野	平成17年度	小田原資機材1			
	資機材搬送車	三菱	平成12年度	小田原搬送1			軽トラック
南町分署	水槽付消防ポンプ自動車	三菱	平成15年度	南町1	水I-B	A-2	水槽1,500L
	消防ポンプ自動車	日野	平成21年度	南町2	CD-I	A-2	
	高規格救急車	トヨタ	平成21年度	南町救急1			
	高規格救急車	トヨタ	平成19年度	南町救急2			
	救助工作車	日野	平成16年度	南町救助1	工作車II型		
	はしご自動車	日野	平成21年度	南町梯子1	30m		
	資機材搬送車	いすゞ	平成19年度	南町水難1			クレーン付
	資機材搬送車	三菱	平成15年度	南町搬送1			軽トラック
出張所窪	消防ポンプ自動車	日野	平成24年度	荻窪1	CD-II	A-2	水槽付
	消防ポンプ自動車	日野	平成19年度	荻窪2	CD-I	A-2	水槽付
	高規格救急車	トヨタ	平成26年度	荻窪救急1			
	資機材搬送車	三菱	平成12年度	荻窪搬送1			軽トラック
出張所津	消防ポンプ自動車	三菱	平成14年度	国府津1	CD-II	A-2	水槽付
	消防ポンプ自動車	日野	平成16年度	国府津2	CD-I	A-2	
	高規格救急車	トヨタ	平成23年度	国府津救急1			
	資機材搬送車	ホンダ	平成16年度	国府津搬送1			軽トラック
出張所山	CD-II型	三菱	平成15年度	栢山1	CD-II	A-2	水槽付
	CD-I型	日野	平成15年度	栢山2	CD-I	A-2	
	高規格救急車	トヨタ	平成22年度	栢山救急1			
	資機材搬送車	日産	平成18年度	栢山搬送1			軽トラック
出張所大友	消防ポンプ自動車	日野	平成11年度	西大友1	CD-II	A-2	水槽付
	消防ポンプ自動車	三菱	平成18年度	西大友2	CD-I	A-2	
	資機材搬送車	日産	平成17年度	西大友搬送1			軽トラック

(平成27年4月1日現在)

配 置	車種名	車名	購入年度	名 称	型別	ポン プ 級 別	特徴
足 柄 消 防 署	司 令 車	三菱	平成26年度	足 柄 司 令 1			
	調 査 車	日産	平成21年度	足 柄 調 査 1			
	広 報 車	三菱	平成20年度	足 柄 広 報 1			
	査 察 車	スズキ	平成13年度	足 柄 査 察 1			
	指 揮 車	トヨタ	平成18年度	足 柄 指 揮 1			
	消 防 ポンプ自動車	日野	平成22年度	足 柄 1	CD-II	A-2	水槽付
	消 防 ポンプ自動車	日野	平成26年度	足 柄 2	CD-I	A-2	水槽付
	化 学 消 防 車	日野	平成15年度	足 柄 化 学 1	化学車II型		
	高 規 格 救 急 車	日産	平成20年度	足 柄 救 急 1			
	屈折はしご自動車	日野	平成26年度	足 柄 梯 子 1	26m		
資 機 材 搬 送 車	三菱	平成26年度	足 柄 資 機 材 1			クレーン付	
松 田 分 署	水槽付消防ポンプ自動車	日野	平成23年度	松 田 1	水I-B	A-2	水槽1,500ℓ
	消 防 ポンプ自動車	日野	平成16年度	松 田 2	CD-I	A-2	
	高 規 格 救 急 車	トヨタ	平成22年度	松 田 救 急 1			
	救 助 工 作 車	日野	平成25年度	松 田 救 助 1	ポンプ付救助工作車	A-2	ホースカー付
	資 機 材 搬 送 車	三菱	平成17年度	松 田 山 岳 1			
出中 張 所井	資 機 材 搬 送 車	いすゞ	平成25年度	松 田 資 機 材 1			
	消 防 ポンプ自動車	日野	平成26年度	中 井 1	CD-I	A-2	水槽付
	高 規 格 救 急 車	トヨタ	平成16年度	中 井 救 急 1			
	高 規 格 救 急 車	トヨタ	平成14年度	中 井 救 急 2			
出山 張所北	資 機 材 搬 送 車	スズキ	平成21年度	中 井 搬 送 1			軽ワゴン
	消 防 ポンプ自動車	日野	平成13年度	山 北 1	CD-I	A-2	水槽付
	高 規 格 救 急 車	トヨタ	平成18年度	山 北 救 急 1			
出岡 張所本	資 機 材 搬 送 車	スズキ	平成20年度	山 北 搬 送 1			軽ワゴン
	消 防 ポンプ自動車	日野	平成17年度	岡 本 1	CD-I	A-2	水槽付
	高 規 格 救 急 車	トヨタ	平成25年度	岡 本 救 急 1			
	資 機 材 搬 送 車	スズキ	平成18年度	岡 本 搬 送 1			軽ワゴン

建物現況

(平成27年4月1日現在)

種別	所在地	建物	竣工日	構造	延面積 m ²	敷地面積 m ²
消防本部・小田原消防署	前川183-18	庁舎	平成 6. 6. 30	鉄筋コンクリート造3階建	3, 931.80	3, 779.10
		車庫		鉄骨造	105.33	
		訓練塔		鉄筋コンクリート造5階建	185.99	
		自転車置場		鉄骨造平屋建	36.00	
		油庫		〃	8.36	
		ボンベ庫		鉄筋コンクリート造平屋建	22.00	
		自転車置場	平成 25. 6. 29	軽量鉄骨造平屋建	18.48	
南町分署	南町1-9-36	庁舎	平成 18. 9. 11	鉄筋コンクリート造4階建	1, 127.32	886.33
		車庫		鉄筋コンクリート造	329.55	
		訓練塔		鉄骨造	H 22.00m	
		自転車置場		鉄骨造平屋建	14.14	
荻窪出張所	荻窪 300	庁舎	平成 8. 7. 9 改修	鉄骨鉄筋コンクリート造地上5階建 一部7階建の市役所庁舎1階の一部	168.83	-
		車庫		鉄骨造平屋建市役所車庫棟の一部	110.00	
国府津出張所	国府津 2493	庁舎	昭和 31. 6. 1	木造平屋建	191.17	707.27
		油庫		コンクリートブロック造	5.45	
		倉庫	昭和 35. 9. 17	木造平屋建	6.47	
		自転車置場	昭和 63. 3. 15	鉄骨造平屋建	17.42	
		ホース掛	昭和 63. 3. 30	コンクリート柱造	H 12.50m	
栢山出張所	栢山 3017-2	庁舎	昭和 63. 3. 19	鉄筋コンクリート造2階建一部鉄骨造平屋建	795.24	1, 365.23
		自転車置場		鉄骨造平屋建	14.40	
		洗濯場		〃	4.68	
		ホースタワー兼訓練塔		〃	H 16.70m	
西大友出張所	西大友 9	庁舎	昭和 38. 3. 16	木造平屋建	132.23	665.39
		油庫		コンクリートブロック造平屋建	4.00	
		ホース掛		コンクリート柱造	H 11m	
		車庫	平成 3. 1. 31	木造平屋建	19.50	

種別	所在地	建物	竣工日	構造	延面積 m ²	敷地面積 m ²
足柄消防署	南足柄市 怒田 40-1	庁舎	昭和 47. 2. 28	鉄筋コンクリート造地下 1 階 地上 3 階	1, 313.00	3, 719.26
		車庫・倉庫等	昭和 49. 9. 30	鉄筋コンクリート造 1 階建	135.14	
松田分署	足柄上郡松田 町松田惣領 2073	庁舎	昭和 47. 3. 20	鉄筋コンクリート造 2 階建	882.95	895.00
		災害対策庫	昭和 49. 3. 20	鉄筋コンクリート造 2 階建	203.49	
山北出張所	足柄上郡山北 町山北 2056-1	庁舎	昭和 50. 3. 20	鉄筋コンクリート造 2 階建	331.37	655.47
岡本出張所	南足柄市 岩原 1025-5	庁舎	昭和 53. 2. 28	鉄筋コンクリート造 2 階建	534.90	1, 130.07
中井出張所	足柄上郡中井 町雑色 120-1	庁舎	平成 23. 2. 22	鉄筋コンクリート造 1 階建	288.06	1, 311.00
		車庫	平成 25. 2. 25	軽量鉄骨造	41.99	

特殊機械器具保有状況

1 小田原消防署警防課

(平成 27 年 4 月 1 日現在)

分類	品目	数量	分類	品目	数量	分類	品目	数量	
隊員保護器具	防塵マスク	59	陸上救助器材	ガス溶断機	2	救助器具	水中ライト	4	
	防塵メガネ	75		油圧救助器具	10		水難救助器材	救命胴衣	68
	耐電衣	9		油圧ジャッキ	9			ウエットスーツ	28
	耐電手袋	19		万能斧	41			ドライスーツ	10
	耐電長靴	9		張力測定器	2			潜水用ヘルメット	18
	耐熱服	4		緩降機	4			潜水用ブーツ	35
	防毒衣	6		バスケット型担架	4			測定器具	有毒ガス測定器
	放射線防護服	4		空気式救助幕	2	可燃性ガス測定器	12		
	空気呼吸器	70		送排風機	8	放射線測定器	55		
	酸素呼吸器	4		感電者用救助フック	4	炭化深度測定器	1		
	安全帯(救助用縛帯を含む)	63		ハンマードリル	3	酸素濃度測定器	4		
救助器具	簡易呼吸器	6	エンジンカッター	17	北川式ガス検知器	1			
	梯子(2・3連含む)	29	マンホール救助器具	2	その他器具	ジェットシューター	15		
	チェンソー	26	携帯用コンクリート破碎器具	3		ラビットシューター	17		
	ロープ登降機	14	水中スクーター	0		山林火災用ポンプ	7		
	ポートパワー	2	救命用ゴムボート	2		高発砲器	4		
	可搬式ウインチ	13	折りたたみボート	1		低発砲器	12		
	マット型空気ジャッキ	8	水上オートバイ	1		救命索発射銃	3		
	エアーソー	2	船外機	3		発電機	34		
		削岩機	3	水中スピーカー		1	水中ポンプ	5	
				救命浮環		22	簡易画像探索機	3	
				浮環弾頭		5	熱画像直視装置	3	

2 足柄消防署警防課

(平成 27 年 4 月 1 日現在)

分類	品目	数量	分類	品目	数量	分類	品目	数量	
隊員保護器具	防塵マスク	36	救助器具	ガス溶断機	3	救助器具	水中ライト	2	
	防塵メガネ	31		油圧救助器具	3		水難救助器材	救命胴衣	30
	耐電衣	5		油圧ジャッキ	5			ウエットスーツ	18
	耐電手袋	22		万能斧	15			ドライスーツ	12
	耐電長靴	5		張力測定器	3			潜水用ヘルメット	13
	耐熱服	2*		緩降機	2			潜水用ブーツ	15
	防毒衣	51		バスケット型担架	5	測定器具		有毒ガス測定器	2
	放射線防護服	2*		空気式救助幕	0		可燃性ガス測定器	5	
	空気呼吸器	37		送排風機	3		放射線測定器	3	
	酸素呼吸器	0		感電者用救助フック	2		炭化深度測定器	0	
	安全帯(救助用縛帯を含む)	40		ハンマードリル	1		酸素濃度測定器	0	
救助器具	陸上救助器材	簡易呼吸器	3	エンジンカッター	9		北川式ガス検知器	0	
		梯子(2・3連含む)	18	マンホール救助器具	1		ジェットシューター	24	
		チェンソー	10	携帯用コンクリート破碎器具	3		ラビットシューター	0	
		ロープ登降機	2	水中スクーター	0		山林火災用ポンプ	3	
		ポートパワー	4	救命用ゴムボート	2		高発砲器	4	
		可搬式ウインチ	9	折りたたみボート	1	低発砲器	13		
		マット型空気ジャッキ	3	水上オートバイ	0	救命索発射銃	3		
		エアーソー	5	船外機	2	発電機	23		
		削岩機	4	水中スピーカー	0	水中ポンプ	0		
				救命浮環	11	簡易画像探索機	1		
				浮環弾頭	4	熱画像直視装置	1		

*兼用

消防救急無線装置配置状況

(平成27年4月1日現在)

区 分	デジタル波(活動波)					アナログ波					
	基地局	卓上型	陸上移動局			基地局	卓上型	陸上移動局			
			可搬型	車載型	携帯型			可搬型	車載型	携帯型	署活系
総 数	4	11	11	66	43	6	11	4	66	62	121
消防本部				4	4		1		4	5	19
小田原消防署		1	2	13	9		1	1	13	13	19
南町分署		1		8	5		1		8	7	13
荻窪出張所		1		4	2		1		4	3	7
国府津出張所		1		4	2		1		4	3	7
栢山出張所		1		4	2		1		4	3	7
西大友出張所		1		3	1		1		3	2	4
足柄消防署		1	2	10	8			3	10	9	16
松田分署		1		6	4		1		6	7	11
山北出張所		1		3	2		1		3	3	7
岡本出張所		1		3	2		1		3	4	4
中井出張所		1		4	2		1		4	3	7
小田原市役所			1								
南足柄市役所			1								
中井町役場			1								
大井町役場			1								
松田町役場			1								
山北町役場			1								
開成町役場			1								

通信系統図

(平成 27 年 4 月 1 日現在)

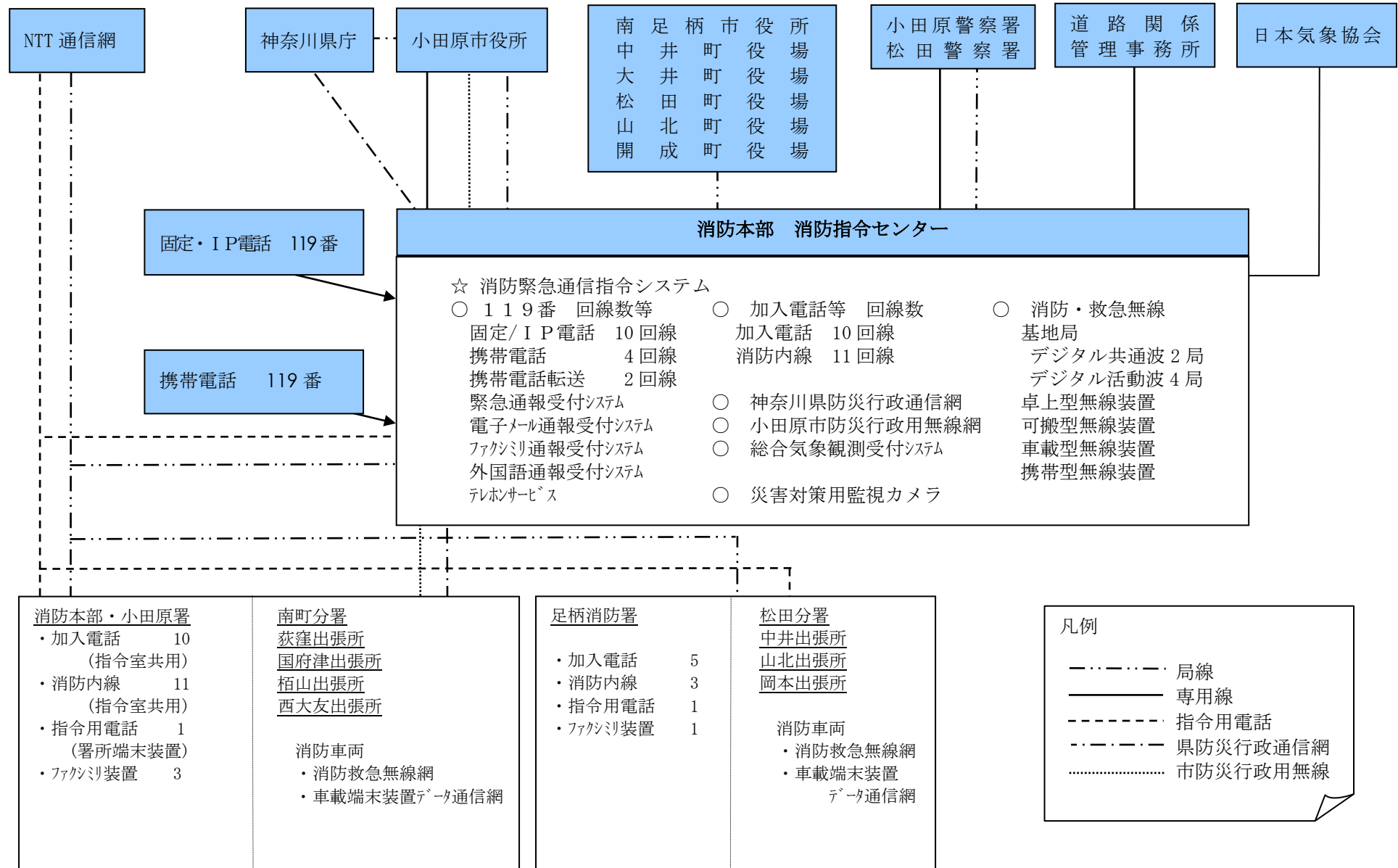

消防水利状況(消火栓)小田原消防署管内

(平成27年4月1日現在)

所属別	管径 区域別	75	100	150	200	250	300	350	400	450	500	600	800	1000	計
		小田原署													
	飯泉	17	9	12	9	2			1	1	4				55
	上新田		3		3										6
	鴨宮	10	21	9	4										44
	小幡	6	5	10	9	1	8	1							40
	国府津	4	15	6	3		1	1							30
	酒匂	14	17	16	5	11									63
	下新田				2										2
	下堀	3	7		4										14
	曾我光海		1												1
	高田	4	6		8				6						24
	田島		10	1	2		1								14
	千代	8	11		4	7			2						32
	中里	6	9	7	1	5				4					32
	中新田	2	2												4
	西酒匂	2	4	1	3	1									11
	前川	3	6			4		3				2			18
	南鴨宮	13	17	8	3	1			1						43
	別堀	2	3						1						6
	矢作	5	4	1	8										18
	計	99	150	71	68	32	10	5	11	5	4	2	0	0	457
南分															
	寿町	12	35	2		7									56
	栄町	1	33	35				1	5	1					76
	城内	1	2	1	1										5
	城山	19	19	15	3			6							62
	中町	2	18	1	3		3								27
	浜町	2	24	21	1	1									49
	東町	8	17	12	2	4									43
	本町		37	18	1			2							58
	南町	4	28	13	6			1							52
	石橋	3	5												8
	板橋	15	15	8	5		1								44
	入生田	8	5	4											17
	江之浦	4	8	8											20
	風祭	2	4	12	2										20
	米神	7	4												11
	十字		1												1
	根府川	11	10	5											26
	早川	14	17	16	3										50
	水之尾		1												1
	緑														0
	南板橋			3											3
	谷津														0
	計	113	283	174	27	12	4	10	5	1	0	0	0	0	629
西大張友所															
	飯泉	1	1		1										3
	鬼柳		7	5	3	1									16
	上曾我	2	6	8	1									3	20
	桑原	1	6	6	1	6						2			22
	下大井	1	1	5	4										11
	曾我大沢			5											5
	曾我岸	2	2	1	1							1			7
	曾我光海	6	6	2											14
	曾我原	2	8	2	2				3			1			18
	曾我別所	1	5		1		1		1						9
	曾我谷津	3	3	4	1							3			14
	千代	1		1		1									3
	永塚	5		7											12
	成田	15	18	6	4	13	1				1				58
	西大友	2	4	6		3						3			18
	延清	1	4	3		2									10
	東大友		1									2			3
	矢作	1	1			1									3
	計	44	73	61	19	27	2	0	4	0	1	12	0	3	246

所属別	管径 区域別	75	100	150	200	250	300	350	400	450	500	600	800	1000	計
		国府津所 出張所	小竹		27	25	5								
小船			19	4											23
上町			6	1											7
川匂															0
国府津	13		24	7	8	1	10								63
曾我別所															0
田島	1		4		2		6								13
中村原			16	12	7										35
沼代			9												9
前川			25	7	6										38
羽根尾			3		7		4								14
山西		1	2											3	
東ヶ丘														0	
計		14	134	58	35	1	20	0	0	0	0	0	0	0	262
荻出所 出張所	穴部	6	5	8											19
	穴部新田	1	2												3
	新屋				2										2
	飯田岡	3		2	2										7
	池上														0
	井細田														0
	扇町	15	36	17	8	6	2		5	2		1			92
	荻窪	11	18	5	3						3				40
	北ノ窪	7	10		6										23
	久野	51	41	30	10		1		2			3			138
	小台	1													1
	清水新田	1		2											3
	多古	3	1	3			1								8
府川	5	4	2	4										15	
計	104	117	69	35	6	4	0	7	2	3	4	0	0	351	
栢山所 出張所	新屋	1	10	1	1	3									16
	飯田岡	7	13	13	5										38
	栢山	9	25	15	8		8			5		2		72	
	小台	2	6		1	2					2				13
	清水新田		1	3	1					1					6
	曾比古	4	17	6	12		1				3	1			44
	中曾根	5	4		6	1	2								18
	堀之内	8	3	9	1	2	3	2		2					30
	柳新田		2		3		2			1					8
	蓮正寺	13	28	14	8	2	3								68
計	49	109	61	46	10	19	2	0	4	10	1	2	0	313	
総計		423	866	494	230	88	59	17	27	12	18	19	2	3	2,258

消防水利状況(防火水槽)小田原消防署管内

(平成27年4月1日現在)

所属別	区域別	管径		20m ³ 以上 設置数	40m ³ 以上 設置数	60m ³ 以上 設置数	100m ³ 以上 設置数	合計 設置数
		20m ³ 未満 設置数						
小田原消防署	飯泉	1	1		8			10
	上新田							0
	鴨宮		1		9			10
	小幡	1	4		5	1		11
	国府津	1	1		4			6
	酒匂	1			21	1		23
	下新田							0
	下堀		4					4
	曾我光海							0
	高田			1	3	1		5
	田島			1	2	1		4
	千代	1	2		2	1		6
	中里		1		7			8
	中新田					1		1
	西酒匂		1		6			7
	前川				7	2		9
	南鴨宮	1			15	1		17
別堀				1			1	
矢作	1			2			3	
計		7	17	92	9	0	125	
南分町署	寿町	1	1		8			10
	栄町				16	2	1	19
	城内山	1			17	4		22
	中町				12			12
	浜町	2			14			16
	東町	1			15			16
	本町	1			13	1		15
	南町				4			4
	石橋				2			2
	板橋	1	2		12			15
	入生田				5			5
	江之浦	1	1		2			4
	風祭				4	1		5
	米神		1		2			3
	十字							0
	根府川	2	2		5	1		10
	早川	1	1		9			11
水之尾				2			2	
緑							0	
南板橋				1			1	
谷津							0	
計		11	8	143	9	1	172	
西大張友所	飯泉				1	1		2
	鬼柳		3		1			4
	上曾我	3	5		5			13
	桑原		1		6			7
	下大井				8			8
	曾我大沢				2			2
	曾我大岸	1	1		2			4
	曾我光海				3			3
	曾我原	1	3		6			10
	曾我別所	1	6		3			10
	曾我谷津	3	1		5			9
	千代		1					1
	永塚	1	1		2			4
	成田	1	2		16			19
西大友				1	1		2	
延清					1		1	
東大友				1			1	
矢作							0	
計		11	24	62	3	0	100	

所属別	管径 区域別	20m ³ 未満	20m ³ 以上	40m ³ 以上	60m ³ 以上	100m ³ 以上	合計
		設置数	設置数	設置数	設置数	設置数	設置数
国府津 出張所	小竹	5	2	10			17
	小船	4	1	5			10
	上町	2		2			4
	川匂						0
	国府津	1	17	7	1		26
	曾我別所						0
	田島	4	3	2			9
	中村原	1	3	8			12
	沼代	5	2	1		1	9
	前川	6	3	11			20
	羽根尾			4			4
山西		1				1	
東ヶ丘						0	
計		28	32	50	1	1	112
荻出 出張所	穴部		1	3			4
	穴部新田			1			1
	新屋						0
	飯田岡				1		1
	池上						0
	井細田						0
	扇町	1	1	13	3		18
	荻北	1		16			17
	久野	5	8	5			5
	小台			25	1		39
	清水新田						0
	多古			2			2
	府川	1		4			4
計	8	10	73	5	0	96	
栢出 出張所	新屋			1			1
	飯田岡	2		7			9
	栢山		1	17	1		19
	小台			1			1
	清水新田						0
	曾比古	1	1	3	1		6
	中曾根	1	1	3			5
	堀之内			7			7
	柳新田						0
蓮正寺		1	15			16	
計	4	4	54	2	0	64	
総計		69	95	474	29	2	669

消防水利状況(消火栓)足柄消防署管内

(平成27年4月1日現在)

所属別	管径 区域別	75	100	150	200	250	300	350	400	450	500	600	800	1000	計
		足柄消防署	荻野	2	2	4	9		7						
	弘西寺	1	2	1	2		1								7
	福泉	4	2		4				4						14
	雨坪	8	4		4										16
	大雄町	1	1												2
	関本	10	10	15	2		9								46
	広町	4	2		8										14
	飯沢	3	11	5	4										23
	狩野	9	12	5	8				2						36
	中沼	8	7	7	1					1					24
	向田	1	6	5						3					15
	怒田	9	27	4	2		2		6						50
	班目	9	4												13
	千津島	3	21	4											28
	壙下	9	8	4											21
	竹松	4	22	3	2	3			1						35
	小市		3												3
	矢倉沢	2	2	5											9
	内山	8	4	4											16
	牛島		6	23	1										30
	円通寺		1	4											5
	岡野	2	5	3											10
	金井島	5	10	11	4	2	3			2					37
	中之名	3	8	6											17
	延沢	5	21	42	6			1		1					76
	宮台		7	25											32
	吉田島	11	40	46	42	10	1	1							151
	計	121	248	226	99	15	23	2	17	3	0	0	0	0	754
松分	松田庶子	20	17	13	3										53
	松田惣領	47	14	43	9										113
	神山	6	6	4			1								17
	寄	32	15	6											53
	金子	22	67	21	20		1								131
	金手	1	13	4	7										25
	上大井	7	6	17											30
	西大井		10	11											21
	赤田	2	4	3											9
	篠窪	1	4	1											6
	高尾		2												2
	柳	1		3											4
	山田	1	8	7	1										17
	計	140	166	133	40	0	2	0	0	0	0	0	0	0	481
山出張所	神尾田														0
	神縄														0
	川西	6	5	1											12
	岸	36	23	4	5		1								69
	玄倉														0
	都夫良野														0
	中川	2	2												4
	平山	2	15	1											18
	皆瀬川	2	2												4
	向原	54	17	2											73
	谷峨	2													2
	山市場														0
	山湯北	42	14	7	15	10	13								101
	湯触		7												7
	世附														0
	計	146	85	15	20	10	14	0	0	0	0	0	0	0	290

所属別	管径 区域別	75	100	150	200	250	300	350	400	450	500	600	800	1000	計
		中出張井所	井ノ口	41	47	27	12		9		3				
岩倉	3		2	2											7
遠藤	5		4	2	4		2								17
鴨沢	3		5	2											10
北田	8		2	1	1		1								13
久所	2		11	3	3		2								21
古怒田	1		4	1											6
境	7		12	4	8		7								38
境別所	5			4											9
雑色	2		1	2											5
田中	4		6	4	1										15
半分形	10			2											12
比奈窪	3		2	11											16
藤沢	4		1	3											8
松本	11	4	5											20	
計	109	101	73	29	0	21	0	3	0	0	0	0	0	336	
岡出張本所	和田河原	17	9	11	2	1	2								42
	駒形新宿	2	2	4			1								9
	生駒	13	5	3	1		3		1						26
	塚原	27	60	24	22		3								136
	三竹	3	10		2										15
	岩原	15	7	13	8										43
	沼田	11	10	7	4										32
	北窪														0
計	88	103	62	39	1	9	0	1	0	0	0	0	0	303	
総計	604	703	509	227	26	69	2	21	3	0	0	0	0	2,164	

消防水利状況(防火水槽) 足柄消防署管内

(平成27年4月1日現在)

所属別	管径 区域別	20m ³ 未満	20m ³ 以上	40m ³ 以上	60m ³ 以上	100m ³ 以上	合計
		設置数	設置数	設置数	設置数	設置数	設置数
足柄消防署	荻野	2		1			3
	弘西寺			1			1
	福泉			3			3
	雨坪			2			2
	大雄町	2		5		1	8
	関本	1		5	1	2	9
	広町	4		7		1	12
	飯沢	4		3			7
	狩野	1		8		4	13
	中沼	2		3			5
	向田			2		1	3
	怒田	6	6	13	1		26
	班目			1	2		3
	千津島				1		1
	壙下				4		4
	竹松				1		1
	小市						0
	矢倉沢	1	1	5			7
	内山	1	1	7			9
	牛島			1			1
	円通寺						0
	岡野			1			1
	金井島			2			2
	中之名			1			1
	延沢			4			4
	宮台			1			1
吉田島				10		10	
計		24	9	93	6	6	138
松分田署	松田庶子		1	16			17
	松田惣領		2	22			24
	神山		1	4			5
	寄	3	3	28		1	35
	金子	1	1	25			27
	金手		1	8			9
	上大井	1	2	15			18
	西大井			8			8
	赤大井	1	4	10			15
	篠窪	3		7			10
	高尾	1	4	3			8
	柳	4		6			10
	山田	2	3	16			21
計		16	22	168	0	1	207
山出張所	神尾田			2			2
	神縄	1	1	1			3
	川西	2		10			12
	岸	1	1	17			19
	玄倉			3			3
	都夫良野			2			2
	中川		1	6			7
	平山	1		3			4
	皆瀬川			2			2
	向原	1	3	11		1	16
	谷峨	1		3			4
	山市場			2			2
	山北	2	2	9			13
湯触		1	2			3	
世附						0	
計		9	9	73	0	1	92

所属別	管径 区域別	20m ³ 未満	20m ³ 以上	40m ³ 以上	60m ³ 以上	100m ³ 以上	合計
		設置数	設置数	設置数	設置数	設置数	設置数
中 出 張 井 所	井ノ口			40	3		43
	岩倉			3			3
	遠藤			4			4
	鴨沢			1			1
	北田			4			4
	久所			7			7
	古怒田			4			4
	境	1	1	17			19
	境別所			7		1	8
	雑色			1			1
	田中	2		5			7
	半分形		2	3			5
	比奈窪			2			2
	藤沢			2			2
松本			1	10		11	
計	3	4	110	3	1	121	
岡 出 張 本 所	和田河原	1		5	1	1	8
	駒形新宿	1					1
	生駒			2	1	1	4
	塚原	3		34			37
	三竹	6		3			9
	岩原	1	2	9			12
	沼田	2	2	4		1	9
	北窪						0
計	14	4	57	2	3	80	
総計	66	48	501	11	12	638	

水防資材一覧表

(平成27年4月1日現在)

水防倉庫 名称及び 所在地等	蓮正寺 蓮正寺 108	早川 早川 2-2-3	曾比 曾比 82	扇町 扇町 5-8-31	板橋 南板橋 2-255	桑原 桑原 383	資材名 及び数量	合計	防災 ステーション	小田 原消防 署	南 町分 署	荻窪 出張 所	国府 津出 張所	栢山 出張 所	西大 友出 張所	足柄 消防 署	松田 分署	中井 出張 所	山北 出張 所	岡本 出張 所						
																					コンクリ ートブ ロック 造	鉄骨造	木造	鉄筋コ ンクリ ート 造	木造	木造
																					54㎡	28㎡	94㎡	63㎡	33㎡	33㎡
																					H1.3	S61.12	S25.2	S47.3	S30.2	S32.3
蛇籠丸	8 m	155	29	6	102	18																				
	6 m	130	51	64	3																					
	提灯	55	10		45																					
	8 m	38	4		34																					
	6 m	239	31	20	79	35																				
	5 m	40			40																					
	4 m	392	80	50	53	26	46	137																		
	2 m	288	85	20	132	2	14	35																		
太	2m (杭)	268	24	13	210		10	11																		
鉄線	10 # (kg)	2,385	50	275	325	210	275	225		150	100	155	250	175	175	20										
	土のう	5,371							2,294	932	200	270	385	252	212	240	100	120	200	166						
	土のう袋	24,947	1,772	3,000	3,370	2,580	2,800	4,995		505	595	600	1,750	900	930	250	550	50	200	100						
ハンマー	大	73	8	3	3		5	6		10	12	6	7	6	5				1	1						
	小	36	4	2	2		2	4		3	6	2	3	3	2				1	2						
	掛矢	82	10	6	6		9	12		8	10	5	5	5	4				1	1						
	つるはし	69	12	6	6		6	12		6	6	4	3	3	3				1	1						
	唐鍬	74	8	6	6		5	12		5	10	5	5	4	5					3						
	スコップ	311	41	15	15		15	30		37	35	15	23	15	20	23	12		9	6						
	鎌	145	17	9	10		12	15		14	20	10	9	10	10				4	5						
	鉋	124	20	8	8		8	15		7	15	6	6	6	6		10		5	4						
	鋸	183	30	7	10		19	20		8	14	8	9	9	10		19		13	7						
	バール	95	6	3	3		3	6		9	6	12	3	2	12		20		8	2						
	鉄線切	84	10	4	4		4	8		11	15	4	6	4	7	5			2							
	ペンチ	103	28	9	8		8	16		5	10	3	5	5	5				1							
	しの	191	35	10	10		10	20		26	22	11	15	12	10	5	2		2	1						
	金てこ	47	4	1	1		1	2		16	4	10	2	4					2							
鉄くい	パイ	2,458	1,111	150	190		350	240		90			40	64	94		98	31								
	鉄筋	756	653		13			50					40													
	又釘 (kg)	84	8	4	4		21	7		3	6	6	6	10	9											
ロープ	30mm	50m	7	5						2																
		40m	2	2																						
	10mm	10m	35	2						33																
	マサカリ	27	8	4	4		4	4		3																
	一輪車	48	28	1	1		3	3		2	2	2	2	2	2											
	鉄線廻し	460	108	20	20		20	54		31	40	87	20	40	15	5										
	草刈り機	10								2	3	1	1	3												
	金づち	85	15	5	5		5	5		8	15	6	6	6	7				2							
	Tマット	4																								
	シューター	6																								
	土留鋼鈑	80						80																		

※鉄線10#は1コイル25kg

5 火災予防



広報活動状況

(平成26年度中)

種 別	区 分	対 象	回 数	備 考
防 火 ・ 防 災 広 報		一 般 市 民 ・ 学 校 事 業 所	随 時	防火対策に関する広報活動
防 火 管 理 講 習		事 業 所 ・ 一 般 市 民	1	乙種防火管理講習
庁 舎 見 学		自 治 会 各 種 団 体 学 校 保 育 園 等	1 0 2	動く市政教室 社会見学 中学生職場体験
防 火 ・ 防 災 活 動 の 育 成		事 業 所 ・ 自 治 会 保 育 園 ・ 幼 稚 園 等	1 4 5 0	事業所等の消防訓練 自治会訓練 幼年消防クラブ園児の育成
車 両 に よ る 広 報		一 般 市 民	2 0	火災予防運動 歳末火災特別警戒
防 火 ビ デ オ ・ D V D 貸 出 し		自 治 会 各 種 団 体 学 校 保 育 園 等	4 0	自治会、事業所等の消防訓練 幼年消防クラブ花火教室
防 火 ・ 防 災 相 談		一 般 市 民	随 時	空家・空地の相談 老朽化消火器の回収方法

届出書類処理状況

(平成26年度中)

種 別	届 出 件 数	種 別	届 出 件 数
消防訓練実施計画書	1 0 6 1	道路工事届出書	5 9 4
防火・防災管理者選任(解任)届出書	3 7 1	液化石油ガス等貯蔵取扱い 開始届出書	2 8
統括防火・防災管理者選任(解任)届出書	2	火気使用設備等設置届出書	3 2
消防計画作成(変更)届出書	1 1 0	水道断減水届出書	1 5 0
催物開催届出書	2 4	電気設備等設置届出書	1 2 1
煙火消費届出書	9 6	消防用設備等着工届出書	3 2 2
火煙発生届出書	6 2 8	消防用設備等点検結果報告書	1 7 0 6
露店等の開設届出書	1 9	消防用設備等設置届出書	5 7 9
禁止行為の解除承認申請書	7 2	防火対象物使用開始届出書	1 5 9

防火対象物現況

(平成27年4月1日現在)

防火対象物		区分	消防法 第17条対象物	消防法 第8条対象物	防火管理者 届出済対象物
計			9,419	2,420	2,027
1	イ	劇場・映画館・演芸場・観覧場	10	6	6
	ロ	公会堂・集会場	194	191	156
2	イ	キャバレー・カフェ・ナイトクラブの類	1		
	ロ	遊技場・ダンスホール	18	16	14
	ハ	性風俗関連特殊営業を営む店舗			
	ニ	カラオケボックスその他	3	3	3
3	イ	待合・料理店の類	7	7	7
	ロ	飲食店	197	168	136
4		百貨店・マーケット・その他の物品販売店舗・展示場	331	225	186
5	イ	旅館・ホテル・宿泊所	98	61	61
	ロ	寄宿舎・下宿・共同住宅	3,317	353	214
6	イ	病院・診療所・助産所	134	47	38
	ロ	老人福祉施設等	112	96	70
	ハ	老人デイサービス・保育所等	129	81	73
	ニ	幼稚園・養護学校等	47	34	33
7		小学校・中学校・高等学校・大学・各種学校	257	95	91
8		図書館・博物館・美術館の類	25	18	18
9	イ	公衆浴場のうち・蒸気浴場・熱気浴場の類	3	1	1
	ロ	9ーイに掲げる以外の公衆浴場	3	1	1
10		車両の停車場・船舶又は航空機の発着場	8	2	1
11		神社・寺院・教会の類	159	29	21
12	イ	工場・作業場	1,047	144	125
	ロ	スタジオ	1	1	1
13	イ	自動車車庫・駐車場	102	45	42
	ロ	飛行機・回転翼航空機の格納庫			
14		倉庫	758	101	93
15		前各号に該当しない事業場	1,042	260	241
16	イ	特定防火対象物が存在する複合用途防火対象物	1,032	381	350
	ロ	16ーイ以外の複合用途防火対象物	380	52	43
16の2		地下街	1	1	1
16の3		準地下街			
17		重要文化財・重要民族資料・史跡等の建造物	3	1	1
18		延長50メートル以上のアーケード			
19		市町村長の指定する山林			
20		総務省令で定める舟車			

※「消防法第17条防火対象物」とは、延べ面積150㎡以上のもので消防用設備等の設置義務のあるもの。

(同一敷地内に複数ある場合は棟数)

※「消防法第8条対象物とは、防火管理者を選任し消防計画を作成しなければならないもの)



危険物製造所等現況

(平成27年4月1日現在)

製造所等の別 区分		計	製造所	貯蔵所								取扱所						
				小計	屋内	屋外タンク	屋内タンク	地下タンク	簡易タンク	移動タンク	屋外	小計	給油		販売		移送	一般
													営業	自家	第一種	第二種		
計		907	24	628	170	183	20	158	10	63	24	255	54	38		2	161	
類別 分類	第1類	1		1	1													
	第2類	4		2	2							2					2	
	第3類	4		4	3	1												
	第4類	859	19	602	149	178	20	158	10	63	24	238	54	38		2	144	
	第5類	3		3	3													
	第6類	5		4		4						1					1	
	2以上の類	31	5	12	12							14					14	
計		907	24	628	170	183	20	158	10	63	24	255	54	38		2	161	
数量 別 分類	5倍以下	285	1	237	63	14	12	78	9	58	3	47		3			44	
	5倍をこえ 10倍以下	169	9	106	32	16	5	35	1	2	15	54		12			42	
	10倍をこえ 50倍以下	242	6	166	52	75	3	28		2	6	70		21		2	47	
	50倍をこえ 100倍以下	77	4	50	9	32		8		1		23	10	1			12	
	100倍をこえ 150倍以下	51		39	9	25		5				12	9	1			2	
	150倍をこえ 200倍以下	18		10	2	7		1				8	6				2	
	200倍をこえ 1000倍以下	65	4	20	3	14		3				41	29				12	
	1000倍を こえるもの																	

危険物製造所等処理状況

(平成26年度中)

製造所等の別 区分		計	製 造 所	貯 蔵 所							取 扱 所							そ の 他	
				小 計	屋 内	屋 外 タ ン ク	屋 内 タ ン ク	地 下 タ ン ク	簡 易 タ ン ク	移 動 タ ン ク	屋 外	小 計	給 油		販 売		移 送		一 般
													営 業	自 家	第 一 種	第 二 種			
計		347	3	221	54	142		11		14		123	38	19				66	
諸 届 出	廃止届	33		20	1	4		5		10		13	1	3				9	
	譲渡 引渡 届	6	1	4						4		1		1					
	種類 数量 変更届	15		8	7			1				7						7	
	保安 監督 者	選任	145	1	94	23	69		2				50	17	8				25
		解任	148	1	95	23	69		3				52	20	7				25
計		281	18	118	20	71		14		11	2	123	16	9				98	
設 置 許 可 ・ 検 査 等 の 申 請	許 可	設置	17	1	16	1	10		1										
		変更	96	8	41	7	26		5		2	1	47	4	4				39
	完 成	設置	5		5	1					4								
		変更	76	7	26	7	14		4		1		43	5	4				34
	仮使用承認		62	2	30	4	21		4			1	30	5	1				24
	タンク 検査	水圧																	
		水張	9																9
N ₂ ガス 加圧		3										3	2					1	
仮貯蔵(取扱)承認		13																13	
立入検査		544	33	130	22	54	2	36		(2) 7	9	184	37	13				134	
																	※		
																	197		

() 内管外許可施設 ※運搬車両、少量危険物、無許可施設等

予防査察等実施状況

(平成26年度中)

防 火 対 象 物 等		立 入 検 査 数	
計		427	
1	イ	劇場・映画館・演芸場・観覧場	1
	ロ	公会堂・集会場	9
2	イ	キャバレー・カフェ・ナイトクラブの類	
	ロ	遊技場・ダンスホール	
	ハ	性風俗関連特殊営業を営む店舗	
	ニ	カラオケボックスその他	
3	イ	待合・料理店の類	
	ロ	飲食店	9
4		百貨店・マーケット・その他の物品販売店舗・展示場	44
5	イ	旅館・ホテル・宿泊所	8
	ロ	寄宿舎・下宿・共同住宅	39
6	イ	病院・診療所・助産所	20
	ロ	老人福祉施設等	22
	ハ	老人デイサービス・保育所等	13
	ニ	幼稚園・養護学校等	
7		小学校・中学校・高等学校・大学・各種学校	17
8		図書館・博物館・美術館の類	3
9	イ	公衆浴場のうち・蒸気浴場・熱気浴場の類	
	ロ	9－イに掲げる以外の公衆浴場	
10		車両の停車場・船舶又は航空機の発着場	1
11		神社・寺院・教会の類	3
12	イ	工場・作業場	62
	ロ	テレビスタジオ	
13	イ	自動車車庫・駐車場	2
	ロ	飛行機・回転翼航空機の格納庫	
14		倉庫	14
15		前各号に該当しない事業場	42
16	イ	特定防火対象物が存在する複合用途防火対象物	98
	ロ	16－イ以外の複合用途防火対象物	11
16の2		地下街	9
16の3		準地下街	
17		重要文化財・重要民族資料・史跡等の建造物	

中高層及び地下建築物現況

(平成27年4月1日現在)

防火対象物		階数	計	地 上										地階	
				3	4	5	6	7	8	9	10	11	12		13以上
計			2,613 (267)	1,457 (82)	666 (67)	252 (40)	100 (29)	42 (12)	26 (10)	18 (5)	17 (4)	11 (7)	5 (2)	19 (9)	117
1	イ	映画館等	3 (1)	2	1 (1)										
	ロ	公会堂等	20 (5)	12 (2)	4 (1)	3 (1)	1 (1)								2
2	イ	キャバレー等													
	ロ	遊技場等	2	2											2
	ハ	性風俗関連													
	ニ	カラオケボックス等													
3	イ	待合・料理店													
	ロ	飲食店	37 (3)	30 (1)	6 (1)	1 (1)									4
4		百貨店等	31 (3)	23	4 (1)	2 (1)		1	1 (1)						
5	イ	旅館・ホテル	21 (7)	12 (4)	6 (1)	2 (1)							1 (1)		2
	ロ	共同住宅等	937 (43)	475 (8)	260 (7)	107 (3)	23 (4)	13 (2)	10 (3)	8	12 (2)	10 (6)	4 (1)	15 (7)	6
6	イ	病院・診療所	47 (9)	26 (2)	7	7 (3)	4 (2)	1 (1)	1 (1)		1				3
	ロ	福祉施設等	43 (10)	24 (4)	15 (4)	2 (1)		2 (1)							3
	ハ	老人デイサービス等	18 (1)	14	2	1					1 (1)				2
	ニ	養護学校等	2	2											1
7		学校	143 (9)	73 (2)	61 (5)	6 (2)	1	1	1						7
8		図書館等	7 (3)	5 (2)	2 (1)										1
9	イ	蒸気浴場	1 (1)		1 (1)										
	ロ	公衆浴場													
10		駅舎													
11		神社・寺院	9	9											6
12	イ	工場・作業場	206 (24)	102 (6)	54 (9)	21 (4)	17 (2)	4 (1)	6 (2)	1	1				6
	ロ	スタジオ													1
13	イ	自動車車庫	9	5	4										2
	ロ	航空機格納庫													
14		倉庫	90 (1)	53 (1)	27	5	4				1				8
15		事業場等	300 (44)	182 (18)	52 (4)	35 (10)	18 (8)	6 (2)	2	3 (1)		1 (1)		1	42
16	イ	特定複合建物	530 (93)	289 (26)	138 (29)	49 (12)	28 (12)	14 (5)	4 (3)	4 (3)	1 (1)			3 (2)	15
	ロ	複合建物	156 (9)	116 (5)	22 (2)	11 (1)	4		1	1	1 (1)				4
16の2		地下街	1 (1)	1 (1)											
16の3		準地下街													

※ 1 () 内は地下を有する建物数
 2 地階欄は、階数が2以下の建物で地階を有する建築物の数

用途地域別消防同意件数

(平成26年度中)

地域別 月別	計	用途地域											防火地域			建築基準法93 条第4項の通知	
		第一種 低層	第一種 中高層	第一種 住居	第二種 住居	準 住居	近 隣 商 業	商 業	準 工 業	工 業	工 業 専 用	無 指 定	防 火	準 防 火	無 指 定	月 別	件 別
計	850	17	188	377	19	48	63	24	29	20	5	60	22	666	162	計	721
4月	61	0	14	27	0	1	4	0	2	3	1	9	0	42	19	4月	77
5月	76	1	22	34	0	3	4	1	1	4	0	6	1	61	14	5月	65
6月	63	1	15	22	0	3	8	5	4	2	0	3	6	42	15	6月	67
7月	87	3	30	33	0	3	10	1	2	1	0	4	1	73	13	7月	81
8月	62	1	16	26	1	3	9	2	1	0	1	2	2	52	8	8月	68
9月	57	0	13	21	4	8	3	2	3	0	0	3	1	47	9	9月	47
10月	81	0	17	42	1	5	4	2	2	3	0	5	2	65	14	10月	57
11月	79	0	15	43	1	3	4	4	5	1	1	2	3	66	10	11月	58
12月	77	5	15	38	3	2	8	1	1	0	0	4	1	63	13	12月	48
1月	66	2	9	31	3	6	5	2	2	0	2	4	3	54	9	1月	36
2月	70	3	4	34	5	3	2	2	3	4	0	10	1	47	22	2月	57
3月	71	1	18	26	1	8	2	2	3	2	0	8	1	54	16	3月	60

6 気 象



気象状況（小田原市）

（１）温度と湿度

（平成 26 年中）

区分 月別	気 温（℃）			湿 度（％）			実効湿度（％）		
	最 高	最 低	平 均	最 高	最 低	平 均	最 高	最 低	平 均
年 間	36.9	-2.6	15.9	99.5	11.9	67.9	86.5	40.7	67.9
1 月	16.4	-2.6	6.1	99.5	13.4	61.1	80.6	49.2	60.9
2 月	19.4	-2.0	5.5	99.5	15.6	66.5	81.2	50.0	65.7
3 月	21.9	-2.3	9.8	96.4	11.9	59.4	81.9	40.7	60.1
4 月	25.0	1.7	13.5	95.9	17.0	64.7	81.8	49.6	63.7
5 月	27.9	11.0	18.9	95.5	14.4	66.6	79.8	53.5	66.8
6 月	30.8	17.3	22.3	97.0	36.6	76.0	86.0	63.4	75.6
7 月	36.2	19.1	25.7	97.0	44.5	77.1	86.0	67.2	77.5
8 月	36.9	19.1	27.0	98.4	44.4	73.8	84.3	63.6	73.7
9 月	30.8	13.8	22.5	97.6	32.0	70.9	86.5	50.0	71.6
10月	32.1	9.4	18.3	99.5	28.0	72.7	83.5	63.9	72.2
11月	24.2	5.1	14.0	96.1	22.8	68.9	83.5	55.3	68.6
12月	19.1	-1.9	7.2	96.6	13.0	57.4	84.2	41.5	58.4

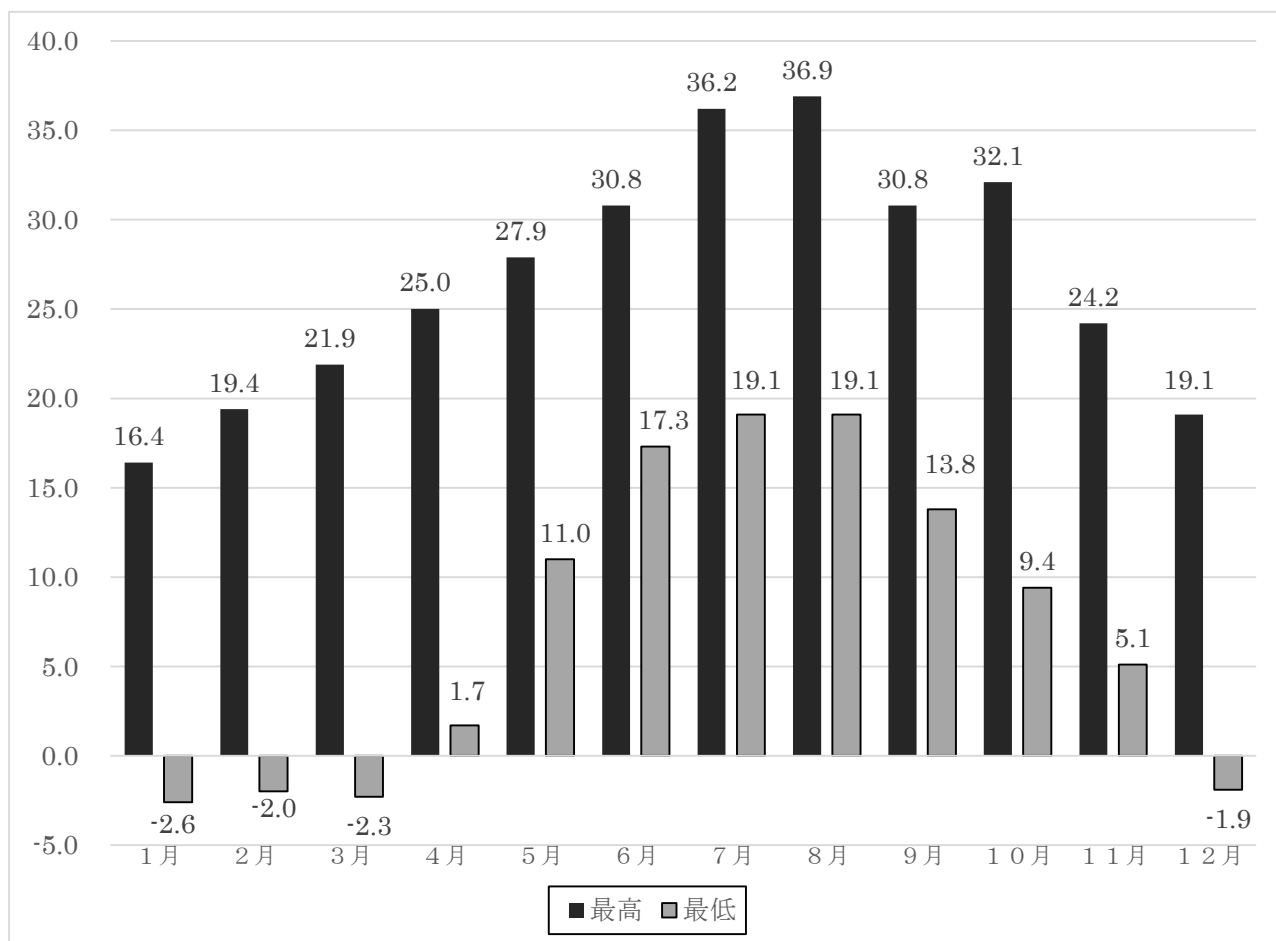

(2) 風と雨

(平成 26 年中)

区分 月別	風 速 (m/s)			降雨量 (mm)	降雨 日数	降雪 日数	日最大 雨 量 (mm)	平 均 降 雨 量 (mm)
	平均 風速	瞬間最大 風速	10m以上 の 強風日数					
年 間	2.4	27.4	191	1568.0	112	0	193.0	14
1 月	2.3	24.7	19	39.0	6	0	19.0	6.5
2 月	2.3	23.1	10	114.0	9	0	53.5	12.7
3 月	2.9	27.4	26	162.5	10	0	45.5	16.3
4 月	2.4	21.3	17	138.5	12	0	48.5	11.5
5 月	2.8	22.9	21	89.5	11	0	46.5	8.1
6 月	2.3	21.7	11	243.0	11	0	118.5	22.1
7 月	2.2	18.1	11	43.0	8	0	15.5	5.4
8 月	2.7	18.5	25	84.5	10	0	40.5	8.5
9 月	2.3	18.8	12	92.0	7	0	29.0	13.1
10月	2.3	26.3	12	413.0	10	0	193.0	41.3
11月	2.0	15.8	9	74.5	11	0	22.5	6.8
12月	2.6	23.6	18	74.5	7	0	23.5	10.6

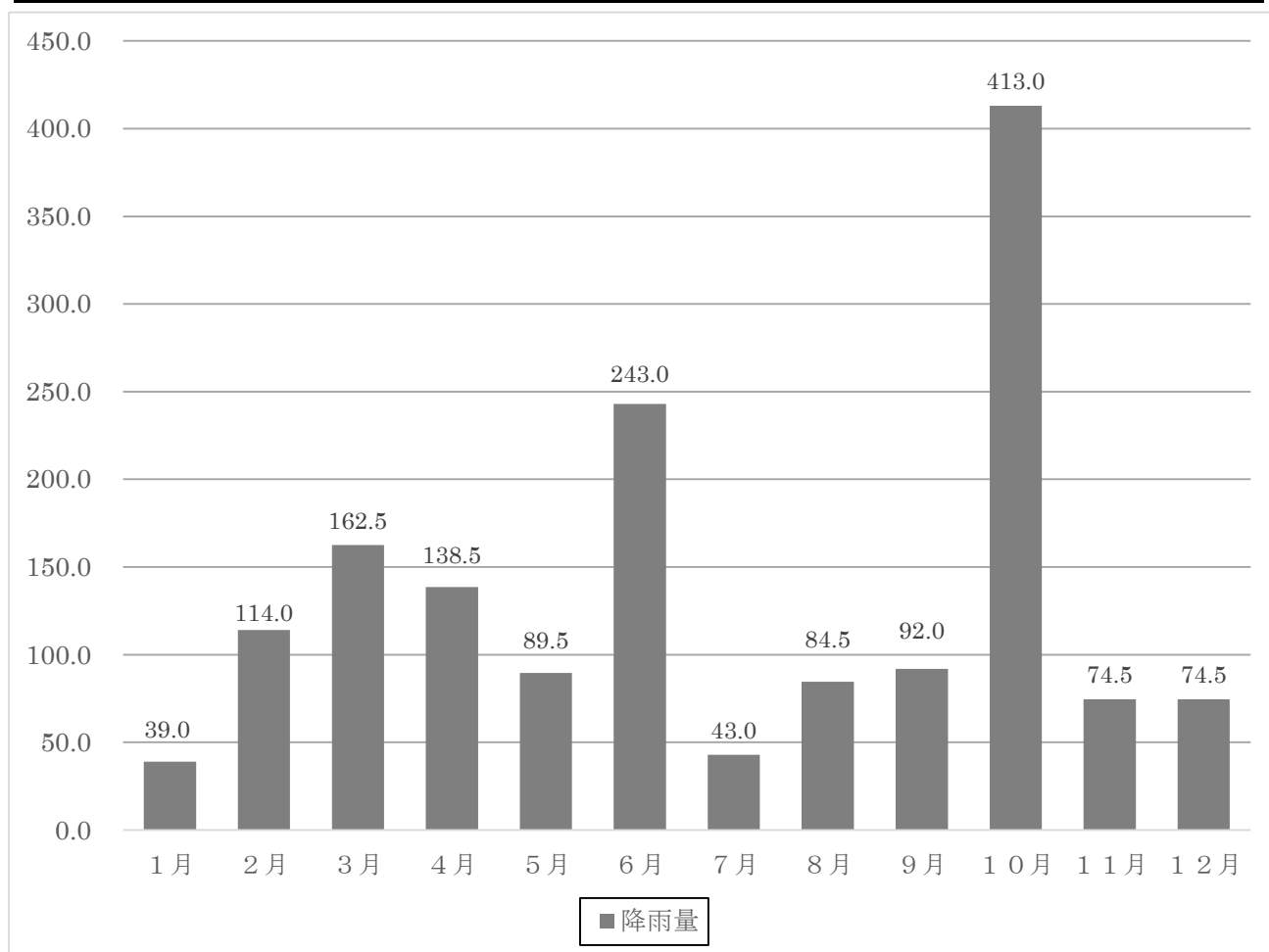

(3) 主風向

(平成 26 年中)

風向 (%)	北	北北東	北東	東北東	東	東南東	南東	南南東	南	南南西	南西	西南西	西	西北西	北西	北北西
年間	5.1	5.7	7.4	2.2	1.7	2.7	5.3	14.2	5.9	2.5	1.8	2.5	2.6	5.4	17.8	17.2
1 月	5.9	5.6	8.1	1.9	2.0	3.1	4.9	6.8	4.5	2.4	1.1	2.9	3.1	6.1	22.6	19.0
2 月	7.0	10.8	12.3	2.7	1.7	2.5	4.2	8.1	3.6	0.9	0.6	1.2	1.9	4.6	18.5	19.4
3 月	5.7	6.9	10.4	3.4	1.7	1.7	3.8	10.7	7.2	3.2	1.9	2.8	2.3	4.7	16.5	17.1
4 月	3.8	3.8	4.3	1.6	1.8	2.5	5.8	18.5	5.1	1.5	1.9	2.2	2.6	6.4	19.9	18.3
5 月	2.8	1.8	3.2	1.7	1.2	2.9	6.3	22.0	9.2	4.1	2.9	2.3	2.1	5.4	15.9	16.2
6 月	6.2	7.8	4.4	1.7	2.0	2.8	7.2	23.1	4.0	0.9	1.2	1.6	2.1	3.8	14.3	16.9
7 月	3.2	4.0	6.0	2.0	2.4	4.2	8.7	26.8	9.1	2.4	1.2	1.2	2.1	3.7	11.1	11.9
8 月	3.7	5.1	9.0	2.2	1.4	3.2	4.9	14.5	10.2	7.8	4.0	3.2	3.1	4.2	11.7	11.8
9 月	4.4	6.8	9.2	2.1	1.5	2.4	4.5	15.1	7.8	1.2	0.8	1.1	2.5	5.2	18.7	16.7
10 月	5.6	6.5	10.5	3.0	1.3	2.4	4.3	10.4	4.6	1.7	1.1	1.5	2.7	5.7	20.2	18.7
11 月	5.9	5.9	6.8	2.5	1.8	2.9	5.0	7.6	3.2	0.8	1.6	1.1	2.2	6.5	23.6	22.6
12 月	7.2	3.7	4.9	1.8	1.6	2.3	3.5	6.5	2.2	2.2	3.0	8.6	4.5	8.0	21.2	18.8

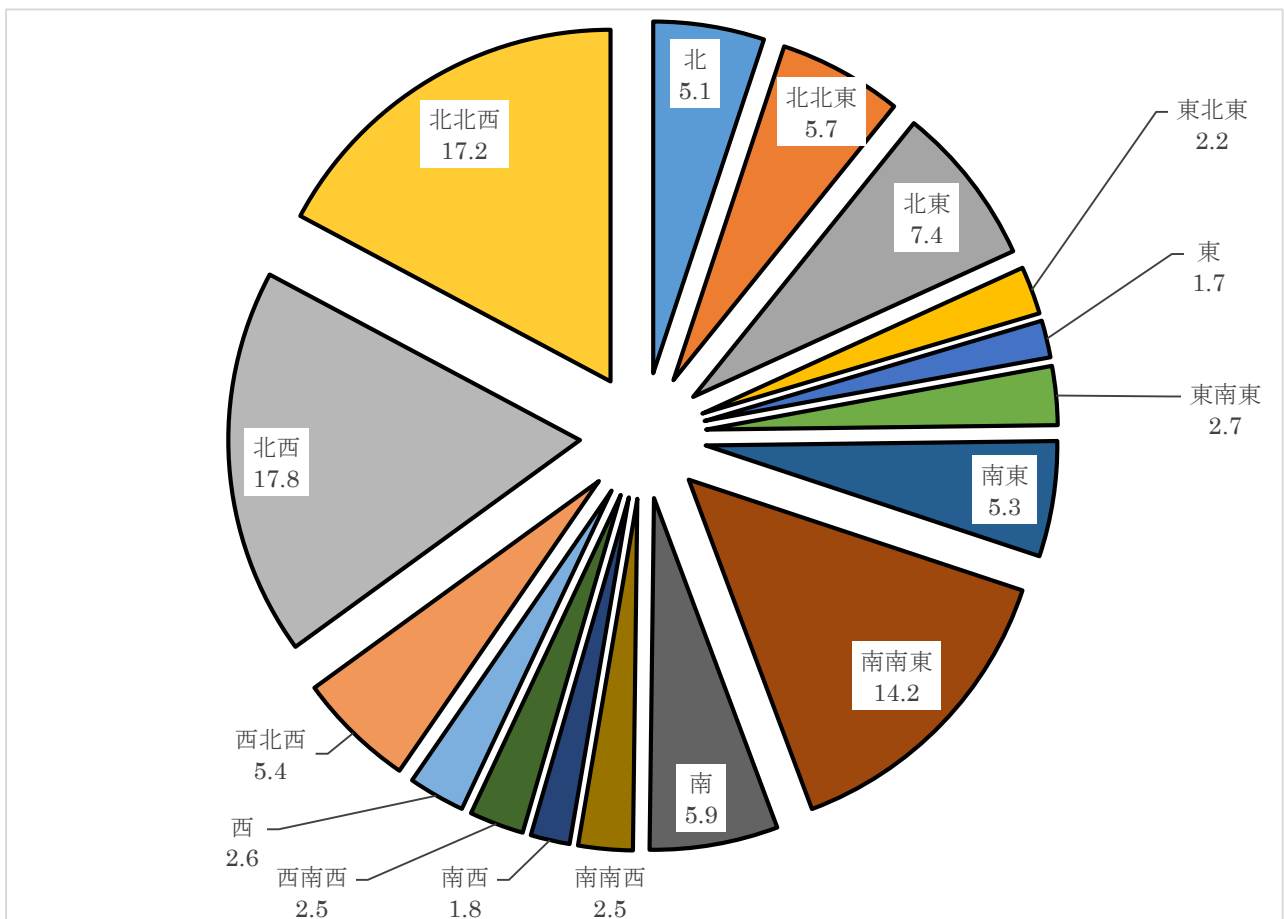

気象状況（南足柄市）

（1）温度と湿度

（平成 26 年中）

区分 月別	気 温（℃）			湿 度（％）			実効湿度（％）		
	最 高	最 低	平 均	最 高	最 低	平 均	最 高	最 低	平 均
年 間	35.7	-2.9	15.6	99.9	14.7	70.5	90.7	42.2	70.5
1 月	16.1	-2.4	5.7	95.0	17.0	60.4	79.5	47.8	60.0
2 月	19.1	-2.9	5.1	96.8	16.5	66.3	77.3	50.0	66.3
3 月	21.7	-2.2	9.5	99.9	14.7	63.1	84.8	42.2	63.8
4 月	24.8	1.9	13.4	97.6	19.3	66.3	87.3	50.0	65.6
5 月	28.8	10.6	18.9	97.4	19.4	67.1	81.9	51.6	67.7
6 月	30.4	16.0	22.1	96.6	30.6	77.4	90.7	63.5	76.7
7 月	35.4	18.8	25.6	98.6	42.1	78.5	87.8	69.4	79.1
8 月	35.7	18.9	26.6	99.5	47.3	77.4	87.7	67.3	77.0
9 月	31.6	14.1	21.9	98.1	35.6	75.3	90.3	50.0	76.1
10月	30.1	9.5	18.0	99.9	32.1	77.0	87.3	67.8	76.4
11月	24.1	5.4	13.6	99.0	31.5	73.8	88.3	59.6	73.4
12月	17.9	-2.0	6.8	97.9	18.7	62.3	83.3	45.2	63.3

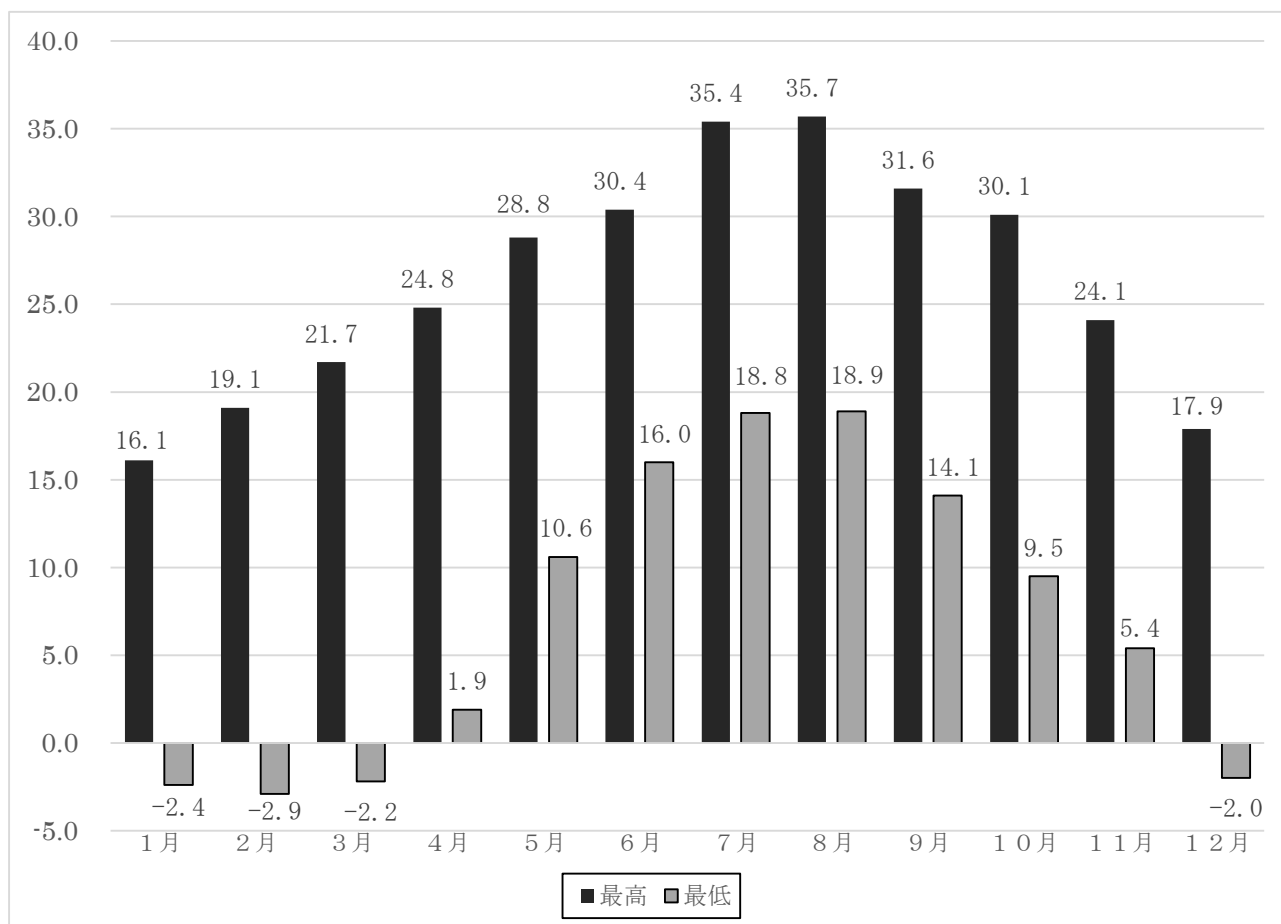

(2) 風と雨

(平成 26 年中)

区分 月別	風 速 (m/s)			降雨量 (mm)	降雨 日数	降雪 日数	日最大 雨 量 (mm)	平 均 降雨量 (mm)
	平均 風速	瞬間最大 風速	10m以上 の 強風日数					
年 間	2.2	28.3	144	1949.0	123	0	158.0	15.8
1 月	2.3	26.0	10	59.0	6	0	21.5	9.8
2 月	1.7	16.7	6	127.5	12	0	76.5	10.6
3 月	2.6	28.3	20	229.5	12	0	57.5	19.1
4 月	2.3	22.6	19	159.5	12	0	73.0	13.3
5 月	2.5	20.8	21	102.0	11	0	52.5	9.3
6 月	2.0	14.1	7	347.0	10	0	155.5	34.7
7 月	2.0	19.9	10	61.0	8	0	17.0	7.6
8 月	2.5	18.1	18	140.5	12	0	90.5	11.7
9 月	1.8	14.3	4	114.5	9	0	35.5	12.7
10月	1.7	18.3	5	442.5	12	0	158.0	36.9
11月	1.8	16.9	5	66.5	10	0	18.5	6.7
12月	2.6	24.0	19	99.5	9	0	30.0	11.1

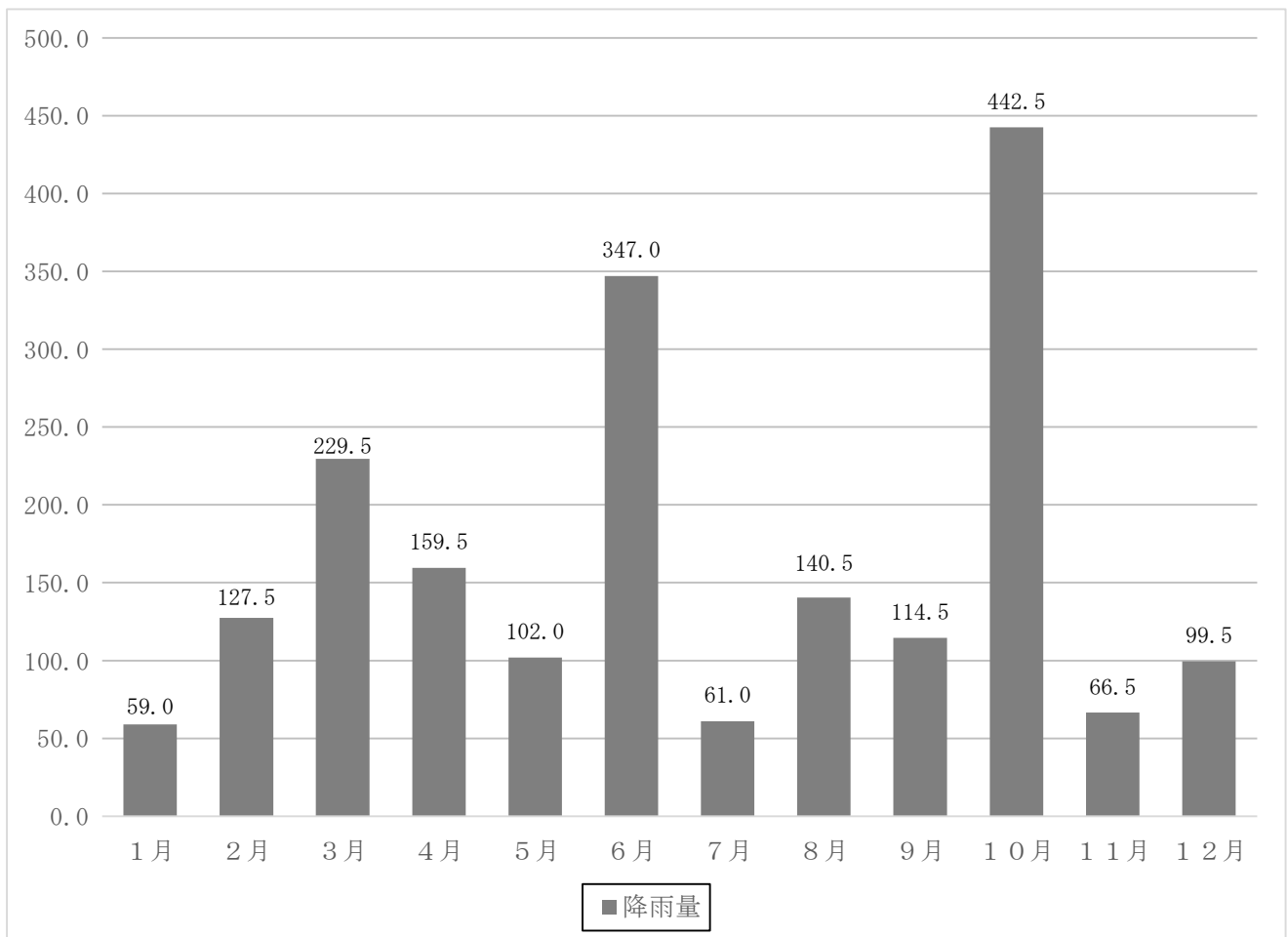

(3) 主風向

(平成 26 年中)

風向 (%) 月別	北	北北東	北東	東北東	東	東南東	南東	南南東	南	南南西	南西	西南西	西	西北西	北西	北北西
年間	3.7	1.9	1.4	1.8	3.3	4.2	8.4	9.7	5.4	2.0	1.7	3.9	6.8	15.1	18.9	11.8
1 月	4.4	2.0	1.3	1.6	4.0	3.5	5.8	6.5	4.5	1.6	1.8	4.4	7.8	17.4	19.9	13.5
2 月	3.8	1.6	1.4	1.6	2.5	3.2	6.3	10.9	6.9	2.1	1.8	2.8	9.9	22.1	15.8	7.3
3 月	3.5	1.8	1.4	1.5	2.9	3.6	7.4	11.0	5.2	2.2	2.2	4.7	7.0	13.7	19.7	12.2
4 月	2.4	1.7	1.3	1.5	2.6	4.8	11.3	12.4	4.7	1.5	1.0	3.1	5.2	14.8	21.9	9.8
5 月	2.7	1.6	1.3	1.5	3.8	5.0	13.0	9.7	3.0	2.2	1.5	3.9	6.2	12.9	19.7	12.2
6 月	3.4	1.5	1.2	1.6	4.0	5.8	13.1	11.4	4.1	1.5	1.7	3.0	7.7	13.9	15.3	10.8
7 月	3.0	2.0	1.9	2.9	4.8	6.4	14.6	14.4	6.4	1.7	1.1	1.5	5.2	11.2	13.5	9.4
8 月	4.0	2.4	1.5	1.7	3.1	3.7	6.0	6.5	6.5	3.1	2.5	5.3	6.4	10.3	20.9	16.1
9 月	3.9	2.1	1.3	2.5	3.8	4.1	7.7	12.5	7.3	2.2	1.5	2.0	5.7	16.4	17.0	10.0
10 月	4.5	2.0	1.2	1.7	2.5	3.4	6.2	9.8	8.2	2.6	2.3	2.4	5.8	16.0	20.4	11.0
11 月	5.4	2.4	1.6	2.0	2.9	4.0	4.9	6.9	5.3	2.3	1.8	2.8	5.2	16.6	22.2	13.7
12 月	3.8	2.2	1.2	1.3	2.1	2.6	4.8	5.1	3.0	1.5	1.5	10.6	9.4	15.7	20.4	14.8

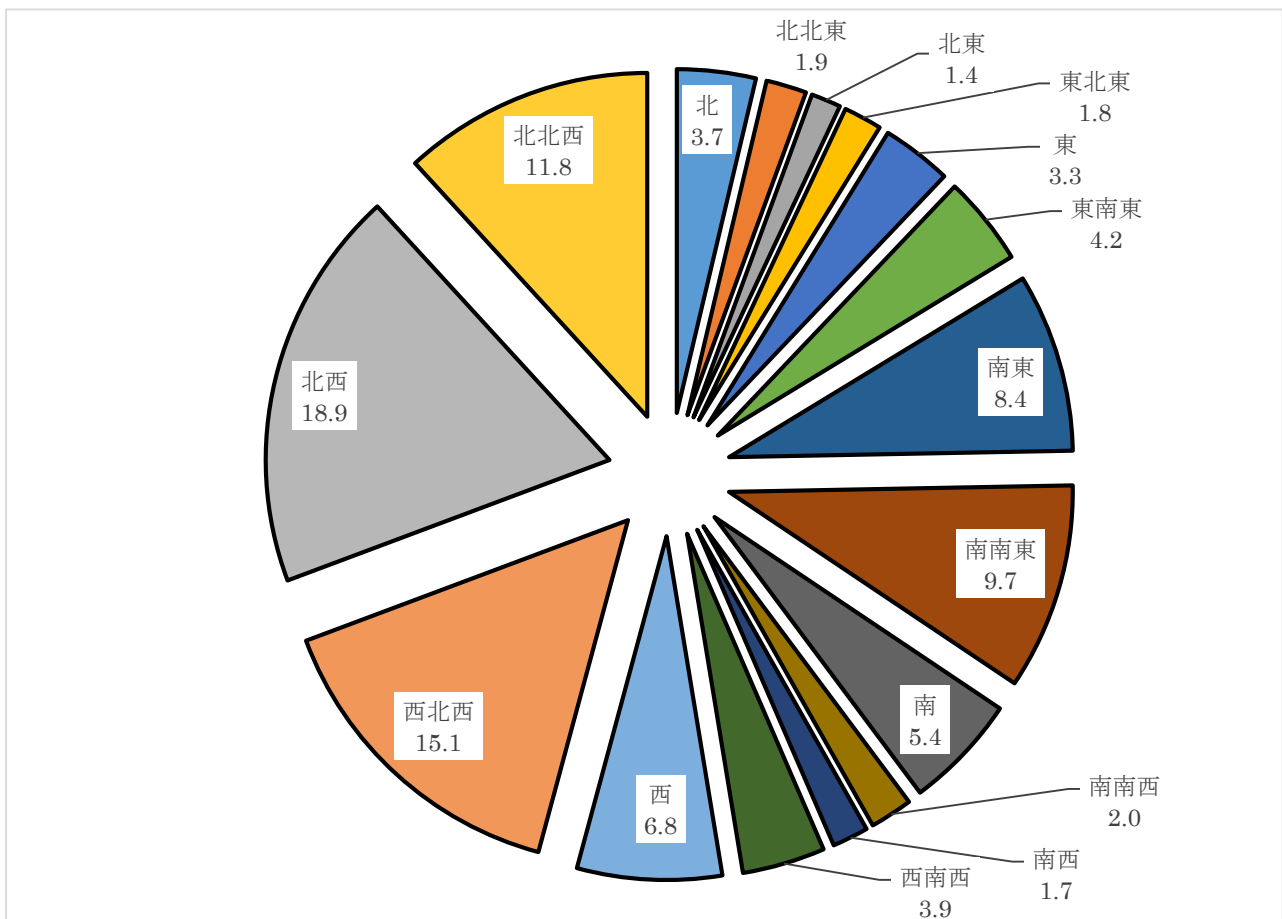

気象通報状況（小田原市のみ）

（1）警 報

（平成 26 年中）

月別 \ 通報別	大 雪	大 雨	洪 水	波 浪	暴 風
年 間	4	19	11	20	5
1 月					
2 月	4			3	
3 月					
4 月					
5 月					
6 月		9	1		
7 月		2	2	2	
8 月		4	4	9	
9 月					
10 月		4	4	6	5
11 月					
12 月					

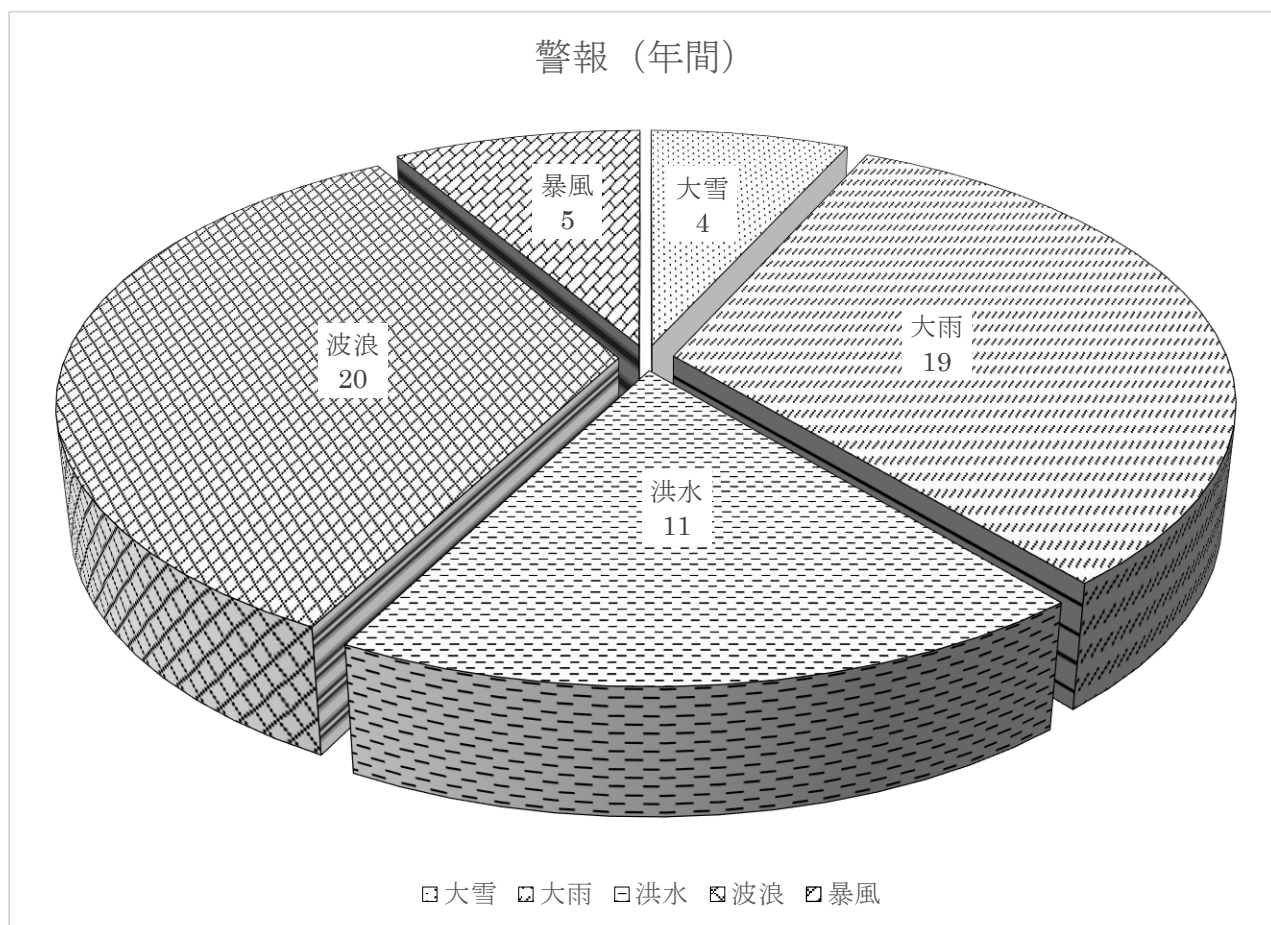

(2) 注意報

(平成 26 年中)

通報別 月別	乾 燥	強 風	波 浪	大 雪	風 雪	着 雪	低 温	大 雨	洪 水	雷	霜	濃 霧	津 波	高 潮
年 間	119	248	125	4	9	8	17	54	44	191	7	12		2
1 月	43	27	4		1		10			1				
2 月	12	21	13	4	8	8	3	3	1	8		1		
3 月	20	36	20				2	6	3	10				
4 月	12	15	10					4	2	10	7			
5 月	3	24	3					3	3	17		1		
6 月		17	6					14	16	42		3		
7 月		15	17					4	4	42		6		
8 月		23	12					5	4	19				
9 月		7	6					8	6	22				
10 月	1	16	10					6	4	10				2
11 月	4	13	2							1				
12 月	24	34	22				2	1	1	9		2		

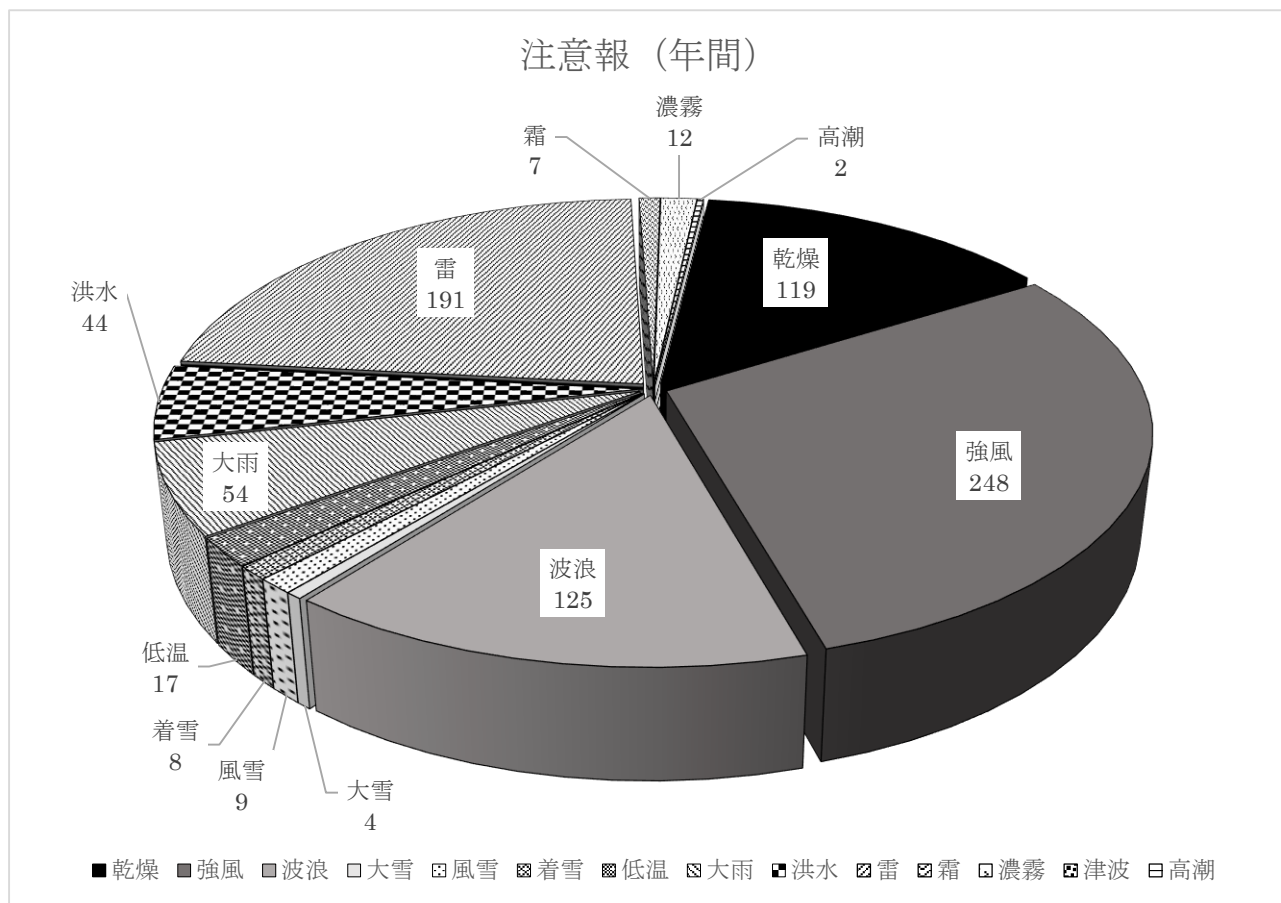

7 火 災



平成26年中の火災概要

火災件数	87 件
建物火災	47 件
焼損面積	1,740 m ²
床面積	
表面積	44 m ²
焼損棟数	56 棟
り災世帯	40 世帯
り災人員	107 人
林野火災	0 件
焼損面積	0 a
車両火災	12 件
船舶火災	0 件
その他の火災	28 件
損害見積額	186,662 千円
死者	3 人
負傷者	20 人

過去10年間の火災推移

区分 年別	火災 件数 (件)	建物火災				損害見積額 (千円)	1万人当たり の火災件数 (件)
		件数 (件)	焼損棟数 (棟)	焼損面積 (m ²)	り災世帯 (世帯)		
17	73	41	69	1,724	45	154,199	3.7
18	69	43	59	1,677	35	201,163	3.5
19	69	47	72	1,549	35	162,251	3.5
20	69	39	62	740	35	53,211	3.5
21	72	40	52	970	37	99,243	3.6
22	82	50	74	1,188	43	52,091	4.1
23	62	32	40	865	53	80,030	3.1
24	47	28	48	1,569	31	108,144	2.4
25	71	50	85	4,581	24	350,555	2.3
26	87	47	56	1,740	40	186,662	2.9
10か年平均	70	42	62	1,660	38	144,755	3.3

※ 平成25年から小田原市、南足柄市、中井町、大井町、松田町、山北町及び開成町における火災件数等を記載しています。(平成24年以前は、小田原市のみの火災件数等)

平成26年中の火災概況

区 分			小田原市消防本部	神奈川県	全 国	
火 災 件 数	合 計		87	2,366	43,632	
	種 別	建物火災	件 数	47	1,333	23,569
			構成比 (%)	54.0	56.3	54.0
		林野火災	件 数		20	1,488
			構成比 (%)		0.8	3.4
		車両火災	件 数	12	215	4,457
			構成比 (%)	13.8	9.1	10.2
		船舶火災	件 数			86
			構成比 (%)			0.2
		航空機火災	件 数			1
			構成比 (%)			0.0
		その他火災	件 数	28	798	14,031
			構成比 (%)	32.2	33.7	32.2
	建 物 り 災 状 況	焼 損 面 積 (m^2)	床 面 積	合 計	1,740	23,013
建物火災1件 あたり平均				37.0	17.3	68.3
		表 面 積	合 計	44	3,828	122,626
			建物火災1件 あたり平均	0.9	2.9	5.2
		焼損棟数	合 計	56	1,650	33,264
			建物火災1件 あたり平均	1.2	1.2	1.4
		り災世帯	合 計	40	1,238	20,557
			建物火災1件 あたり平均	0.9	0.9	0.9
林野焼損面積 (a)		合 計		208	125,600	
		林野火災1件 あたり平均		10.4	84.4	
損害見積額 (千円)		合 計	186,662	2,416,813	79,333,320	
		火災1件あた り 平 均	2145.5	1021.5	1818.2	
死 傷 者	死 者	合 計	3	63	1,675	
		火災1件あた り 平 均	0.0	0.0	0.0	
	負 傷 者	合 計	20	404	6,527	
		火災1件あた り 平 均	0.2	0.2	0.1	

市町別火災件数

(平成26年中)

	計	火災種別			
		建物火災	車両火災	林野火災	その他火災
小田原市	49	26	3		20
南足柄市	8	6	1		1
中井町	6	3	2		1
大井町	12	8	1		3
松田町	4		1		3
山北町	6	2	4		
開成町	2	2			
合計	87	47	12		28

市町別火災件数

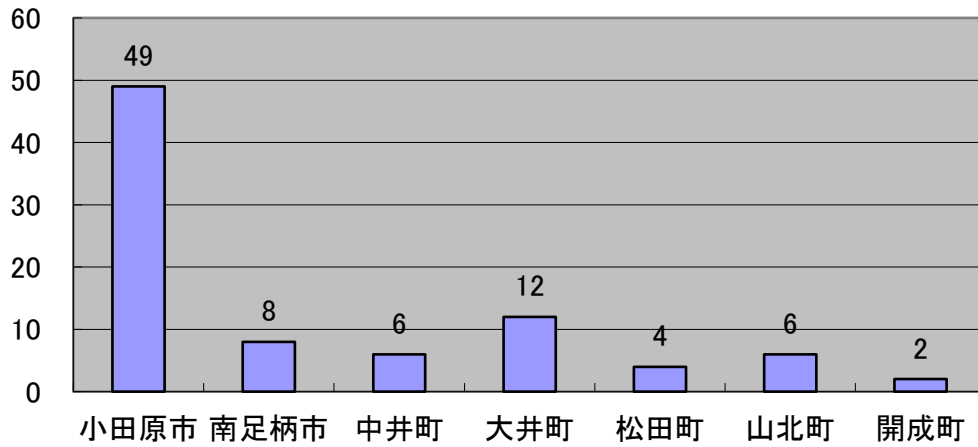

月別火災状況

(平成26年中)

区分 月別	火災件数					建物り災状況										林野 焼損面積 (a)	損害 見積額 (千円)	死傷者		
	合 計	種別					焼損面積 (㎡)		焼損棟数				り災世帯数					り 災 人 員	者	負 傷 者
		建	林	車	船	航	床 面 積	表 面 積	合 計	規模別			規模別							
		物	野	両	機	空 の 他				全 焼	半 焼	部 焼	ぼ や	合 計	全 損					
1月	12	8	1		3	653	2	9	4	1	2	2	5	1	4	11	13,865	1	7	
2月	7	4			3	76	2	11	2		1	8	9	1	8	28	8,490	1	4	
3月	9	4	1		4	76		5	2	1	1	1	2	1	1	4	949	1	2	
4月	5	3	1		1	5		3			2	1	2	1	1	5	22,083			
5月	10	4	2		4	71		4		2	1	1	3		2	1	8,775		1	
6月	7	5	1		1			5			1	4	2		2	6	4,061			
7月	5	3	1		1	780		3	2		1		3	2	1	12	113,443		3	
8月	11	3	3		5	21		3			2	1	2		2	5	6,262			
9月	6	5			1		9	5			1	4	5		5	12	216		1	
10月	6	1	1		4			1				1	1		1	4	2,031			
11月	4	3			1	48	15	3	1			2	4	2	2	6	4,434		1	
12月	5	4	1			10	16	4			3	1	2		2	6	2,053		1	
合計	87	47	12		28	1,740	44	56	11	4	15	26	40	8	2	30	186,662	3	20	

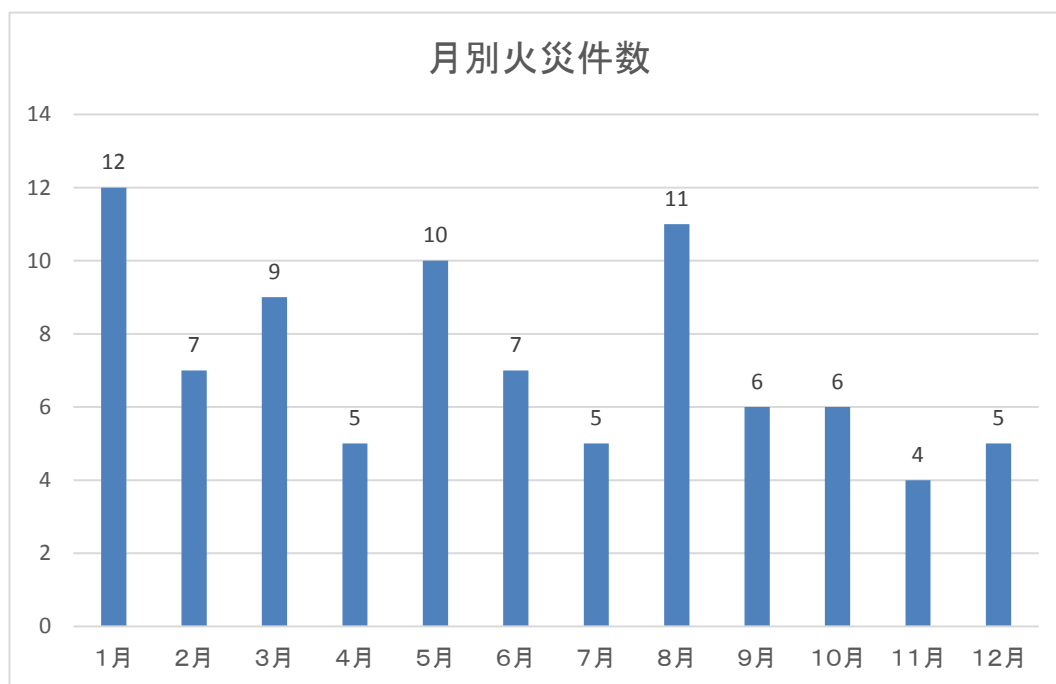

受持署別火災状況

(平成26年中)

区分 署別	火災件数						建物り災状況										林野 焼損面積 (a)	損害見 積額 (千円)	死傷者		
	合 計	種別					焼損面積 (㎡)		焼損棟数				り災世帯数			り 災 人 員			死	負 傷 者	
		建	林	車	船	航	床 面 積	表 面 積	合 計	規模別			規模別								
		物	野	両	機	空 の 他				全	半	部	ぼ	全	半						小
小田原 消防署	13	9	1			3	98	2	16	2	1	2	11	13	1	1	11	33	9,484	1	6
南町分 署	14	7	1			6	5	25	7	1	3	3		1			1	1	406		2
荻窪出 張所	9	2	1			6			1				1	1			1	1	213		
国府津 出張所	3	2				1	48	15	2	1			1	6	2		4	12	4,408		1
栢山出 張所	6	3				3	27		3			2	1	1			1	5	2,613		
西大友 出張所	4	3				1	70		4	2	1	1		1			1	1	1,751		
足柄消 防署	6	5	1				186		4		1	1	2	4	1		3	14	10,633	2	3
山北出 張所	6	2	4				61	2	5	3		1	1	2	1		1	5	5,815		2
岡本出 張所	4	3				1	4		3			2	1	3			3	9	702		1
松田分 署	16	8	2			6	50		8		1	2	5	5		1	4	14	12,051		1
中井出 張所	6	3	2			1	1,191		3	2		1		3	3			12	138,586		4
合 計	87	47	12			28	1,740	44	56	11	4	15	26	40	8	2	30	107	186,662	3	20

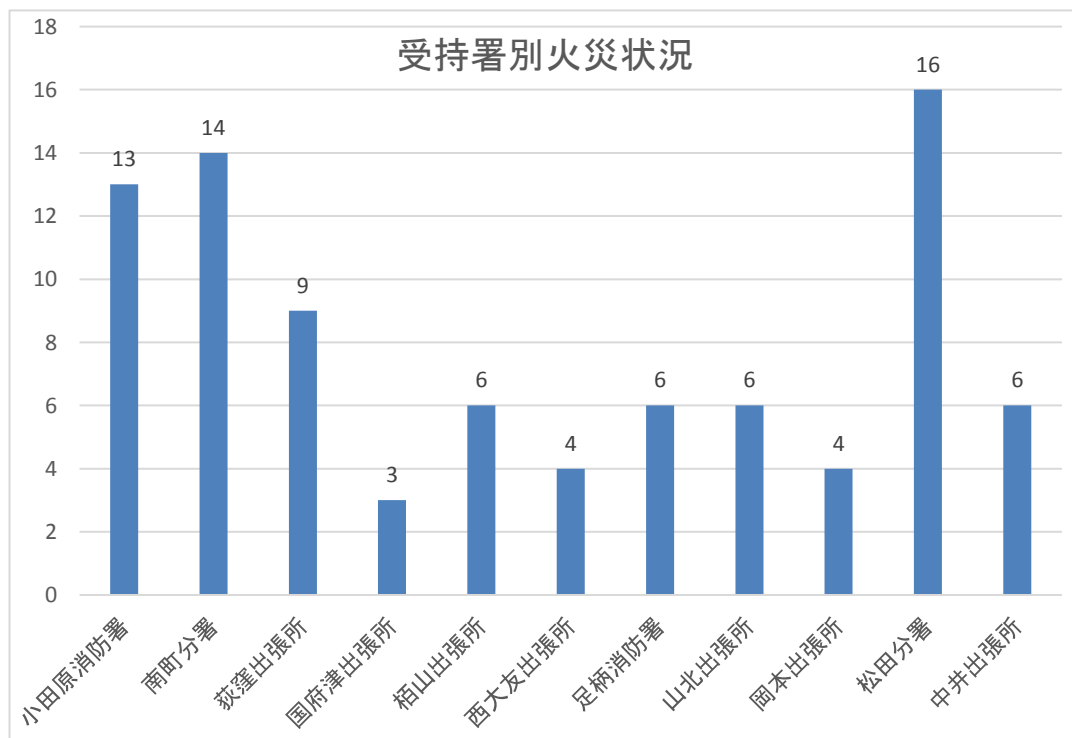

出火原因別火災状況

(平成26年中)

区分 出火原因	火災件数						建物り災状況										林野 焼損面積 (a)	損害 見積額 (千円)	死傷者		
	合 計	種別					焼損面積 (㎡)		焼損棟数				り災世帯数			り 災 人 員			死	負 傷 者	
		建	林	車	船	航	床 面 積	表 面 積	合 計	規模別			合 計	規模別							
		物	野	両	機	空				の	全	半		部	ぼ						全
計	物	野	両	機	他	積	積	計	焼	焼	焼	や	計	損	損	損	員	者	者		
放火の疑い	3					3													30		
こんろ	8	8					781	7	1	3	3	8	2	6	23			113,890	4		
かまど																					
放火	9	3				6		9	3		1	2	1		1	2		271			
炉																					
たばこ	14	6	1			7	66	2	9	3	3	3	7	1	6	17		1,411	3		
火あそび	1					1															
こたつ																					
ボイラー																					
排気管																					
マッチ・ライター	2	2					22	2		1		1	1		1	2		444	2		
電気機器																					
電気装置	1		1															200			
電灯・電話等の配線	2	2					416	2	1			1						3,878	1		
煙突・煙道																					
たき火	2	1				1	19	1		1								839			
内燃機関	1		1															311			
取灰																					
風呂かまど																					
焼却炉																					
ストーブ	6	6					58	15	6	1	3	2	7	2	5	17		6,548	5		
衝突の火花	1		1															2,001			
配線器具	2	2						1	2				2					7			
火入れ	1	1					17		1		1							661			
溶接・溶断機	1	1							1				1					25			
灯火																					
その他	12	6	3			3	46		7	2	1	4	5	1	4	13		25,344	1		
不調査中	21	9	5			7	315	17	15	3	2	3	7	11	2	1	8	33	3	4	
合計	87	47	12			28	1,740	44	56	11	4	15	26	40	8	2	30	107	186,662	3	20

月別・原因別火災状況

(平成26年中)

月別 出火原因	1月	2月	3月	4月	5月	6月	7月	8月	9月	10月	11月	12月	合計
たばこ	3			1	2	2		2	2	2			14
こんろ	1				1	1	2	1		1	1		8
かまど													
風呂かまど													
炉													
焼却炉													
ストーブ	2	1									1	2	6
こたつ													
ボイラー													
煙突・煙道													
排気管													
電気機器													
電気装置					1								1
電灯・電話等の配線	1			1									2
内燃機関							1						1
配線器具					1							1	2
火あそび		1											1
マッチ・ライター			1		1								2
たき火	1		1										2
溶接・溶断機											1		1
灯火													
衝突の火花										1			1
取灰													
火入れ								1					1
放火	1		1			1		2	2	1	1		9
放火の疑い				1	1		1						3
その他		1	3	1	1	2		2	2				12
不明・不調査中	3	4	3	1	2	1	1	3		1		2	21
合計	12	7	9	5	10	7	5	11	6	6	4	5	87

出火時刻別火災状況

(平成26年中)

区分 出火時刻	火災件数						建物り災状況										林野 焼損面積 (a)	損害 見積額 (千円)	死傷者		
	合 計	種別					焼損面積 (㎡)		焼損棟数				り災世帯数			り 災 人 員			死	負 傷 者	
		建	林	車	船	航	床 面 積	表 面 積	合 計	規模別			合 計	規模別							
		物	野	両	舶	空				全	半	部		ぼ	全						半
計	物	野	両	舶	機 他	積	積	計	焼	焼	焼	や	計	損	損	損	員	者	者		
0:00 ~ 0:59	5	5					34	1	5		1	1	3	3	1	2	7		1,517	1	1
1:00 ~ 1:59	4	1		1		2	76		6	1			5	4		4	13		2,945		1
2:00 ~ 2:59	3	1				2	61	2	4	3		1		2	1	1	5		431		2
3:00 ~ 3:59	1			1															3,846		
4:00 ~ 4:59	4	3				1	775	11	5	2		2	1	6	3	3	19		117,707	1	5
5:00 ~ 5:59	1			1																	
6:00 ~ 6:59	2	2							2			2		2		2	6		400		2
7:00 ~ 7:59	4	2		2					2				2	3		3	7		838		1
8:00 ~ 8:59	7	5				2	48		6	2		2	2	3		3	3		425		1
9:00 ~ 9:59	4	3				1		15	2			1	1	1		1	1		111		1
10:00 ~ 10:59	3	2		1			48	15	2	1			1	4	2	2	7		4,719		
11:00 ~ 11:59	5	4				1	47		4		1	1	2	3	1	1	1	11	28,615		
12:00 ~ 12:59	5	2				3	22		2		1	1		2		1	1	6	1,877		1
13:00 ~ 13:59	1			1															291		
14:00 ~ 14:59	6	2		1		3	17		2			1	1	1		1	3		708		1
15:00 ~ 15:59	5	2				3			2				2	1		1	3		14		
16:00 ~ 16:59	5	1		1		3			1				1						35		
17:00 ~ 17:59	2	1				1			1				1						19		
18:00 ~ 18:59	7	5				2	445		5	1	1	1	2	2		2	9		6,675		2
19:00 ~ 19:59	3	3					5		3			2	1	2		2	6		522		1
20:00 ~ 20:59	5	2		1		2	157		1				1	1		1	1		12,716	1	1
21:00 ~ 21:59	2			1		1													2,001		
22:00 ~ 22:59	1	1					5		1	1											
23:00 ~ 23:59	2			1		1													250		
出火時刻不明																					
合計	87	47		12		28	1,740	44	56	11	4	15	26	40	8	2	30	107	186,662	3	20

火元建物の用途別火災状況（建物火災のみ）

（平成26年中）

出火建物の用途	区分	建物 火災 件数	焼損面積 (㎡)		焼損棟数				り災世帯数			り 災 人 員	損害見積額 (千円)	死傷者			
					合 計	規模別				合 計	規模別			死 者	負 傷 者		
						全 焼	半 焼	部 焼	ぼ や		全 損					半 損	小 損
住宅		17	323	4	20	5	3	6	6	20	4	2	14	53	45,059	3	10
併用住宅		4	795		4	1	1	1	1	3	2		1	10	112,556		3
共同住宅		5	5		5			2	3	4			4	8	2,161		
劇場																	
公会堂																	
キャバレー																	
遊技場		1			1				1						1		
料理店																	
飲食店																	
物品販売店舗		1		9	1			1							171		
旅館																	
病院																	
福祉施設																	
幼稚園																	
学校																	
図書館																	
特殊浴場																	
公衆浴場																	
停車場																	
神社・寺院																	
工場		3			3				3						37		1
スタジオ																	
駐車場																	
倉庫		1	76		6	1			5	4			4	13	2,649		1
事務所		2	416		2	1			1						3,878		2
複合用途（特定）		3		1	3				3						37		
複合用途（非特定）		1		15	1			1							111		
地下街																	
文化財																	
その他		1	46		2	2									190		
建物以外が火元		8	79	15	8	1		4	3	9	2		7	23	7,538		2
合計		47	1,740	44	56	11	4	15	26	40	8	2	30	107	174,388	3	19

昭和23年以降の火災記録

区分		順位		
		1位	2位	3位
火災件数	1日	6件 (昭和37年11月8日) (昭和60年5月16日)	5件 (昭和38年1月9日) (昭和38年12月27日) (昭和49年12月19日)	4件 (昭和40、41、43、46、 51、58年に各1回) (昭和49年に2回) (昭和45年に3回)
	1か月	37件 (昭和45年1月)	30件 (昭和49年1月)	28件 (昭和48年12月) (昭和51年1月)
	1年	157件 (昭和46年)	156件 (昭和45年)	146件 (昭和42年)
建物焼損面積	1日	14,335㎡ (昭和26年11月28日)	4,120㎡ (昭和48年10月7日)	2,672㎡ (昭和45年1月19日)
	1か月	14,365㎡ (昭和26年11月)	4,123㎡ (昭和48年10月)	3,825㎡ (昭和49年1月)
	1年	16,229㎡ (昭和26年)	10,019㎡ (昭和48年)	7,586㎡ (昭和45年)
死傷者	死者	9人 (平成25年)	7人 (平成3年、平成13年)	6人 (平成6年)
	負傷者	27人 (昭和48年)	23人 (昭和63年)	21人 (平成22年)

※ 平成25年から小田原市、南足柄市、中井町、大井町、松田町、山北町及び開成町における火災記録を記載しています。(平成24年以前は、小田原市のみを記載)

119番通報受付状況

(平成26年中)

通報別 月別	火災	救急	救助	警戒	救急支援	風水害	同報	問合せ	誤報	訓練等	いたずら	転送	その他	総数
年間	146	12,660	91	66	417	15	476	2,109	338	986	188	446	1,705	19,643
1月	20	1,166	6	2	43		54	202	34	52	26	20	138	1,763
2月	15	929	3	4	42		41	137	24	66	22	38	155	1,476
3月	15	1,059	9	6	44		35	163	16	126	28	26	178	1,705
4月	14	1,004	3	7	35		41	150	29	72	15	26	128	1,524
5月	10	1,031	10	8	21		43	200	43	73	18	34	151	1,642
6月	12	1,006	14	5	28		27	142	29	100	9	36	142	1,550
7月	9	1,078	4	4	29		46	182	36	66	16	38	138	1,646
8月	14	1,073	8	3	33	2	44	205	19	44	16	48	149	1,658
9月	13	960	10	10	27	3	32	166	27	96	11	30	150	1,535
10月	10	983	10	7	25	9	33	154	20	113	9	56	134	1,563
11月	9	1,063	8	6	44		40	188	26	93	12	46	121	1,656
12月	5	1,308	6	4	46	1	40	220	35	85	6	48	121	1,925

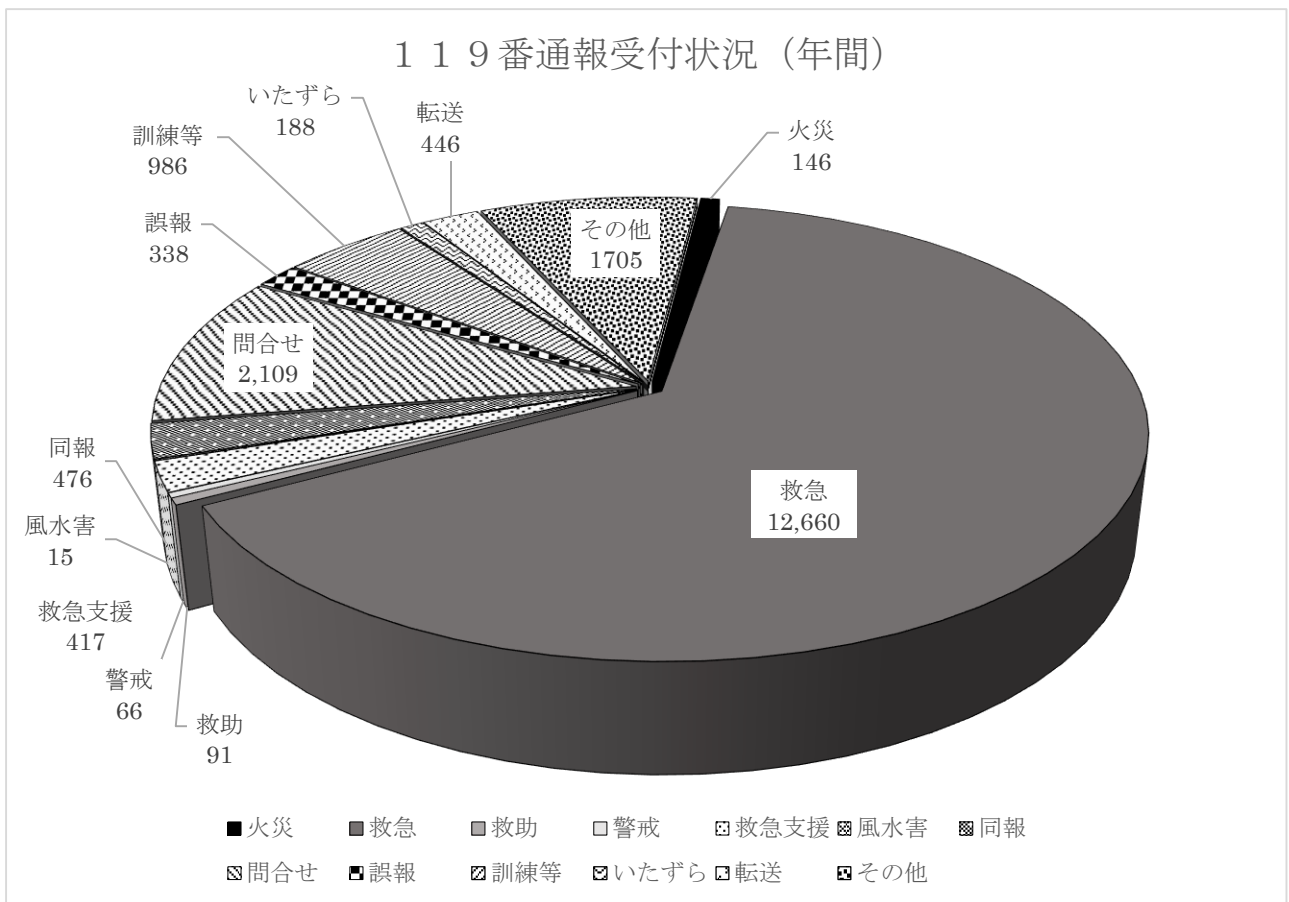

消防車出場状況

(平成26年中)

区分	所属 車両名	計	小田原消防署							南町分署					荻窪出張所		国府津出張所		栢山出張所		西大友出張所	
			小田原1	小田原2	小田原資機材1	小田原救助1	小田原梯子1	小田原化学1	小田原支援1	南町1	南町2	南町救助1	南町梯子1	南町水難1	荻窪1	荻窪2	国府津1	国府津2	栢山1	栢山2	西大友1	西大友2
計	回	4,562	577	56	55	367	31	22	35	430	160	448	104	61	633	128	308	157	268	273	346	103
	人員	16,709	2,226	143	111	1,543	67	80	153	1,677	545	1,685	219	122	2,317	417	1,176	564	1,030	1,016	1,294	324
火災	回	394	48	3	1	38	11	2		30	5	13	5		44	4	49	3	63	5	65	5
	人員	1,545	194	10	2	166	22	8		124	19	54	10		168	16	196	10	246	21	259	20
誤認・誤報	回	143	17		1	12	3	1		13	1	11	6		17	4	13	1	23		20	
	人員	547	71		2	55	6	4		53	4	37	12		69	15	49	4	87		79	
応援	回	8	1			4				1							2					
	人員	39	4			23				4							8					
救	交通事故	回	105	7		5	40			7	1	30			6	1	2	1	1		2	2
	人員	465	31		10	188				29	2	144			24	4	8	4	5		8	8
助	水難事故	回	64	1		9	10			1	6	1	10		11	6	1	3		3		2
	人員	180	4		18	32			2	22	4	26		22	14	4	12		12		8	
その他	回	111	7		4	25	2			10	1	28		1	14	3	5	1	3	3	4	
	人員	464	29		8	116	4			43	4	128		2	57	11	19	4	11	12	16	
風水害	回	22	3							3					4	1	1		3	3	3	1
	人員	58	11							10					8	2	2		11	6	6	2
警戒	回	9	5			3					1											
	人員	39	23			12					4											
訓練指導	回	321	60	1		1				49	57	1	1		49	8	27	11	10	8	32	6
	人員	1,107	238	4		2				156	181	5	2		163	26	104	38	36	31	103	18
調査	回	1,001	167	8	2	81	3	5		63	50	114	1	1	111	59	29	83	41	94	35	54
	人員	3,533	575	21	4	364	6	22		233	167	452	2	2	379	173	115	276	143	317	121	161
演習訓練	回	424	20	5	12	37	2	1	23	33	3	128	61	32	33	8	1	4	5	3	10	3
	人員	1,458	84	23	24	132	7	2	127	133	13	450	133	64	131	32	4	18	21	12	38	10
その他	回	1,960	241	39	21	116	10	13	11	215	40	113	30	16	349	39	176	53	116	157	173	32
	人員	7,274	962	85	43	453	22	44	24	870	147	389	60	32	1,304	134	659	210	458	617	656	105

消防車出場状況

(平成26年中)

所属 車両名		計	足柄消防署							松田分署					岡本 出張所	中井 出張所	山北 出張所	
			足柄 1	足柄 2	足柄 梯子 1	足柄 化学 1	足柄 指揮 1	足柄 資機材 1	足柄 司令 1	松田 1	松田 2	松田 救助 1	松田 資機材 1	松田 山岳 1	岡本 1	中井 1	山北 1	
区分	回	3,215	514	70	47	55	304	43	137	519	136	366	51	90	212	246	425	
	人員	14,124	2,051	149	101	122	865	82	316	2,053	376	1,356	95	261	610	907	1,565	
火災	回	329	49	12	5	11	55	1	2	55	15	36		2	42	17	27	
	人員	1,181	197	24	10	24	160	2	7	223	52	142		4	165	66	105	
誤認・ 誤報	回	48	12	1	1	1	6		2	8	1	5		2		4	5	
	人員	165	49	2	2	2	15		4	33	2	16		4		16	20	
応援	回	6								4		2						
	人員	24								16		8						
救	交通事故	回	63	4				20		2	6	2	23		1		2	3
	人員	225	16				60		7	24	6	90		2		8	12	
助	水難事故	回	15	1			4	2		1		4	1					2
	人員	45	4				9	4		4		14	2					8
その他	回	126	9	1		1	40		10	9		27	1	21	2	2	3	
	人員	411	36	4		2	106		22	36		100	2	76	8	8	11	
風水害	回	8	2					1							3	1	1	
	人員	22	8					2							8	2	2	
警戒	回	28	2							4		2			3	3	14	
	人員	80	8							16		8			6	12	30	
訓練 指導	回	249	61		2	9	1		7	49	9	8	7	1	23	37	35	
	人員	809	240		4	18	3		14	178	20	30	14	2	62	108	116	
調査	回	602	145	41	5	10	10		11	58	30	50	1	16	38	57	130	
	人員	2,113	578	89	11	25	32		33	231	93	180	2	34	91	216	498	
演習 訓練	回	284	30	3	10	7	11	9	16	28	14	67	17	26	16	15	15	
	人員	887	121	7	20	14	29	18	34	106	32	233	34	91	34	58	56	
その他	回	1,457	199	12	24	16	157	30	87	297	65	142	24	21	85	108	190	
	人員	4,947	794	23	54	37	451	56	195	1186	171	535	41	48	236	413	707	

8 救急・救助



平成26年中の救急概要

(平成26年中)

出動件数	15,011件	
搬送件数	13,564件	
搬送人員	13,724人	
	出動件数	
	搬送人員	
急病	9,565件	8,856人
交通事故	1,353件	1,373人
一般負傷	2,208件	2,047人
加害	72件	62人
労働災害事故	134件	131人
自損行為	170件	130人
運動競技事故	101件	106人
火災事故	134件	14人
水難事故	12件	3人
自然災害事故	2件	2人
その他	1,260件	1,000人

○ 平成26年の救急出動件数は、15,011件（対前年比約2.5%増）、搬送人員は13,724人（対前年比前年比約2.6%増）で、人口1万人あたりの救急出動件数は約494件であり、平成25年中の全国平均（約462件）を上回っています。

また、管内の市町別出動件数は、小田原市10,155件（対前年比0.14%増）、南足柄市1,727件（対前年比4.2%増）、中井町505件（対前年比23.8%増）、大井町724件（対前年比12.6%増）、松田町742件（対前年比16.5%増）、山北町607件（対前年比6.9%増）、開成町522件（対前年比マイナス6.5%）となっています。

○ 平成26年中の搬送人員のうち軽症者が占める割合は、平成22年までは半数以上が軽症者でしたが、その後徐々に減少し平成26年は約42%となっています。また、搬送人員のうち高齢者の占める割合は増加傾向にあり、平成26年中は約57%となっています。

平成37年（2025年）には管内各市町における高齢化率が30%を超えると予測されていることから、引き続き救急出動件数の増加が見込まれます。

過去10年間の救急件数・搬送人員の推移

	救急件数	搬送人員	死亡	重症	中等症	軽症	その他	軽症比率	軽症比率(国)
平成17年	9,491	8,882	138	408	3,451	4,882	3	55.0%	52.1%
平成18年	8,994	8,330	129	415	3,126	4,658	2	55.9%	52.0%
平成19年	9,223	8,544	132	438	3,219	4,754	1	55.6%	51.7%
平成20年	8,892	8,276	165	422	3,134	4,555		55.0%	50.8%
平成21年	9,106	8,462	138	492	3,264	4,567	1	54.0%	50.7%
平成22年	9,356	8,678	179	543	3,343	4,613		53.2%	50.4%
平成23年	9,926	9,097	174	870	3,583	4,470		49.1%	50.4%
平成24年	10,149	9,233	189	916	3,889	4,238	1	45.9%	50.4%
平成25年	14,646	13,375	269	1,206	5,752	6,145	3	45.9%	49.9%
平成26年	15,011	13,724	263	1,290	6,403	5,768		42.0%	

※1 その他:病院以外の場所への搬送(接骨院、警察等)

※2 平成25年から小田原市、南足柄市、中井町、大井町、松田町、山北町及び開成町における救急件数等を記載しています。(平成24年以前は、小田原市のみ救急件数等)

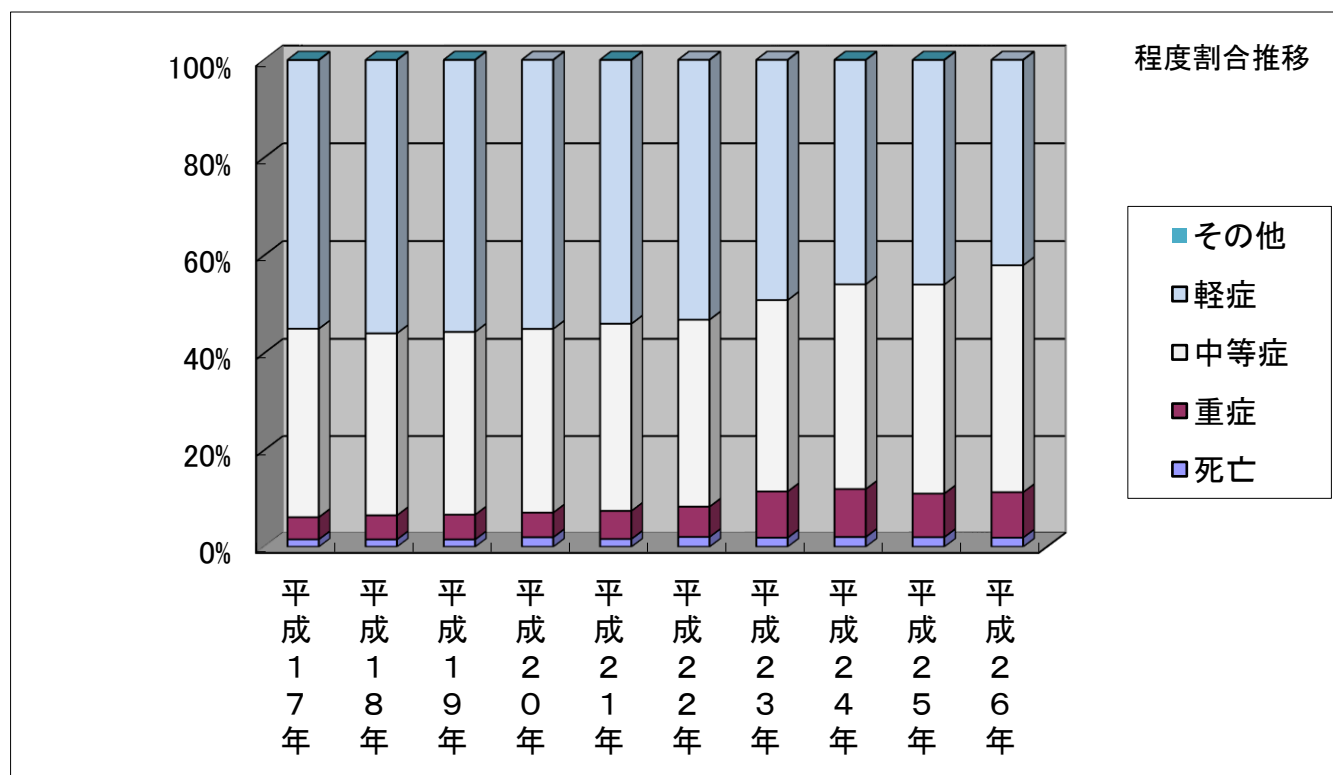
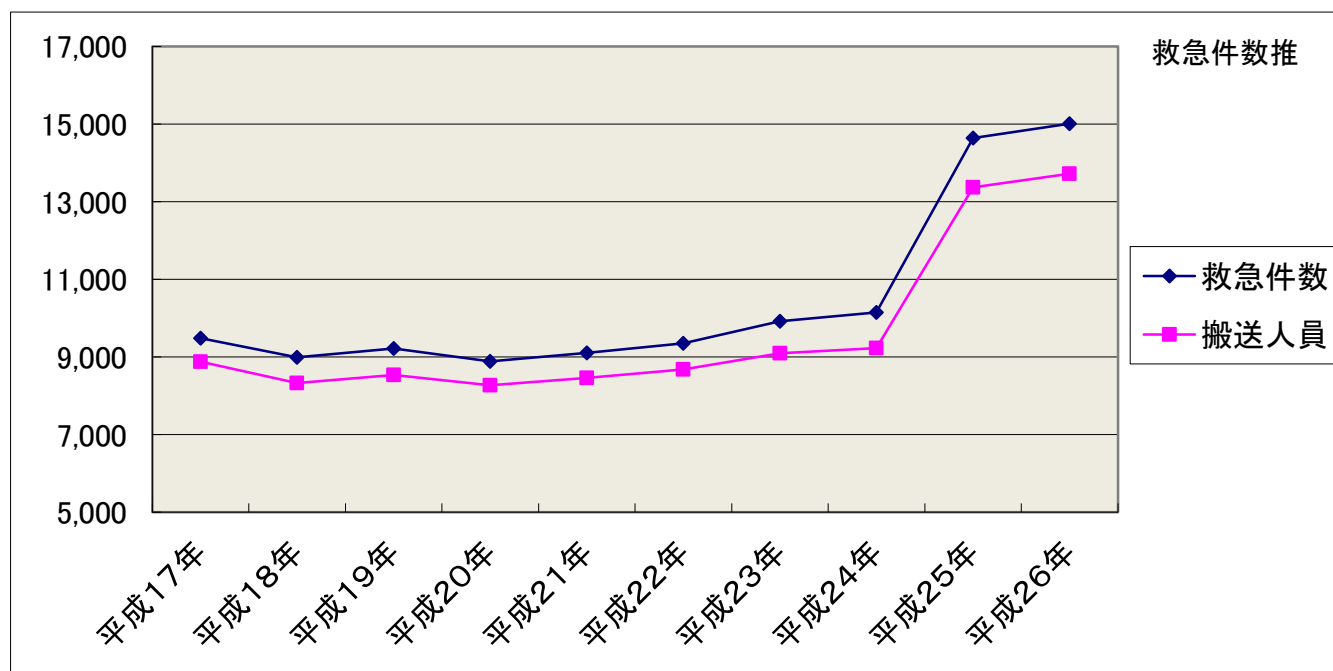

市町別救急出動件数

	救急件数	火事	災故	自災	然害	水事	難故	労災	働害	交事故	通事故	運競	動技	一般傷	加害	自行損為	急病	その他
計	15,011	134	2	12	134	1,353	101	2,208	72	170	9,565	1,260						
小田原市	10,155	83	2	9	78	891	76	1,500	52	115	6,436	913						
南足柄市	1,727	12	0	0	24	119	5	267	6	24	1,171	99						
中井町	505	8	0	0	11	58	2	85	3	5	327	6						
大井町	724	13	0	0	6	88	6	82	4	11	482	32						
松田町	742	7	0	0	2	49	2	111	6	4	432	129						
山北町	607	6	0	3	9	70	6	95	0	7	384	27						
開成町	522	2	0	0	4	55	4	68	1	4	331	53						
1市5町計	4,827	48	0	3	56	439	25	708	20	55	3,127	346						
管外	29	3	0	0	0	23	0	0	0	0	2	1						

参考 自動車専用道路別出動状況

	救急件数	火事	災故	自災	然害	水事	難故	労災	働害	交事故	通事故	運競	動技	一般傷	加害	自行損為	急病	その他
計	118	5	0	0	0	79	0	4	0	28	2							
東名高速	88	3	0	0	0	59	0	3	0	22	1							
小田原・厚木	11	2	0	0	0	7	0	0	0	2	0							
西湘バイパス	17	0	0	0	0	11	0	1	0	4	1							
小田原・箱根	0	0	0	0	0	0	0	0	0	0	0							
その他	2	0	0	0	0	2	0	0	0	0	0							

市町別救急搬送人員

	搬送人員	火事	災故	自災	然害	水事	難故	労災	働害	交事故	通事故	運競	動技	一般傷	加害	自行損為	急病	その他
計	13,724	14	2	3	131	1,373	106	2,047	62	130	8,856	1,000						
小田原市	9,258	7	2	2	76	906	81	1,383	45	88	5,957	711						
南足柄市	1,593	2	0	0	24	116	5	256	6	18	1,091	75						
中井町	474	1	0	0	11	64	2	84	2	3	303	4						
大井町	645	1	0	0	6	89	6	77	3	10	428	25						
松田町	672	0	0	0	2	47	2	97	5	2	401	116						
山北町	563	2	0	1	9	72	6	85	0	5	362	21						
開成町	492	1	0	0	3	54	4	65	1	4	312	48						
1市5町計	4,439	7	0	1	55	442	25	664	17	42	2,897	289						
管外	27	0	0	0	0	25	0	0	0	0	2	0						

救急隊別・市町別出動状況

	救急件数	発生市町別							
		小田原市	南足柄市	中井町	大井町	松田町	山北町	開成町	管外
救急隊名	15,011	10,155	1,727	505	724	742	607	522	29
小田原	2,267	2,247	6	6	7	0	0	0	1
国府津	1,503	1,457	3	35	3	0	1	0	4
南町	1,945	1,941	2	0	1	0	0	0	1
荻窪	2,242	2,228	11	0	1	1	1	0	0
栢山	1,825	1,437	128	2	173	30	10	43	2
足柄	1,360	90	788	3	49	114	52	259	5
岡本	1,162	471	637	0	16	8	6	24	0
山北	644	6	88	2	6	32	488	22	0
松田	1,359	50	62	18	440	551	49	173	16
中井	704	228	2	439	28	6	0	1	0
市町人口	305,297	194,830	43,908	9,708	17,248	11,477	11,314	16,812	
人口1万人あたり件数	491.7	521.2	393.3	520.2	419.8	646.5	536.5	310.5	

人口：平成27年4月1日現在

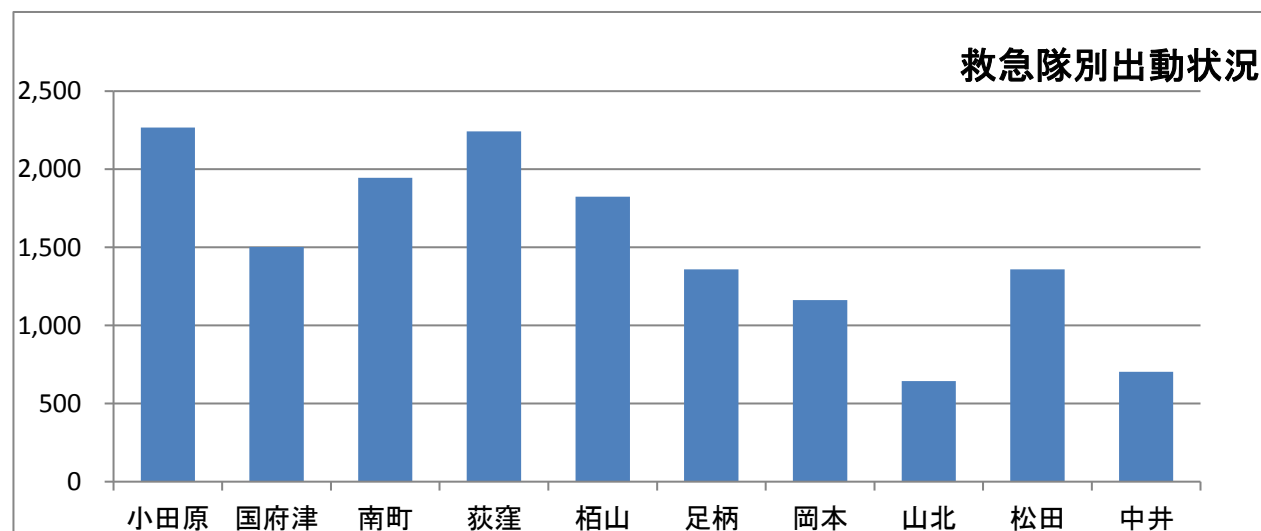
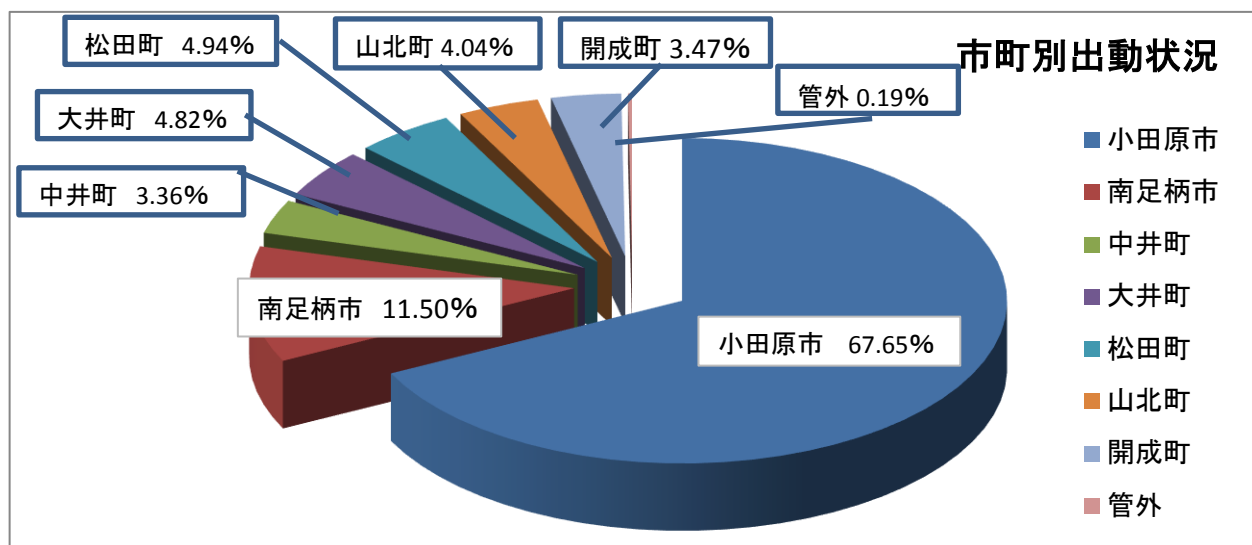

月別・曜日別出動状況

		救急件数	火災	自然災害	水事	難事故	交通事故	労働災害	運動競技	一般負傷	加害	自行損為	急病	転院送	その他
		15,011	134	2	12	1,353	134	101	2,208	72	170	9,565	993	267	
月別	1月	1,371	16	0	0	106	7	3	195	6	12	903	91	32	
	2月	1,106	11	0	0	82	13	6	137	2	19	722	83	31	
	3月	1,270	15	0	0	120	12	4	177	7	7	836	72	20	
	4月	1,187	7	0	0	132	7	9	199	7	16	704	82	24	
	5月	1,223	10	0	2	135	12	18	179	8	10	745	85	19	
	6月	1,200	8	0	0	101	5	8	165	5	20	785	81	22	
	7月	1,235	5	0	1	99	16	9	186	2	17	806	75	19	
	8月	1,314	19	0	5	115	12	13	163	11	16	842	95	23	
	9月	1,169	16	0	2	124	15	14	166	6	15	708	82	21	
	10月	1,172	9	0	1	107	13	8	182	4	14	736	77	21	
	11月	1,266	13	0	1	123	16	4	206	3	14	794	77	15	
	12月	1,498	5	2	0	109	6	5	253	11	10	984	93	20	
曜日別	月	2,211	15	0	2	191	23	8	315	13	36	1,406	168	34	
	火	2,079	25	0	1	197	17	8	296	9	17	1,328	141	40	
	水	2,086	19	1	0	180	24	15	300	7	32	1,338	138	32	
	木	2,062	16	0	0	169	22	8	321	10	15	1,338	130	33	
	金	2,178	24	0	3	208	16	13	306	6	27	1,325	198	52	
	土	2,230	14	1	4	225	18	23	322	11	15	1,402	155	40	
	日	2,165	21	0	2	183	14	26	348	16	28	1,428	63	36	

時間別出動状況

	救急件数	火事	災害	自然災害	水事	難事故	交通事故	通事故	労働災害	運動競技	一般負傷	加害	自行損為	急病	転院搬送	その他
合計	15,011	134	2	12	1,353	134	101	2,208	72	170	9,565	993	267			
0時～2時	685	11	0	1	22	2	0	75	18	15	505	17	19			
2時～4時	516	6	0	0	22	2	0	57	9	5	394	10	11			
4時～6時	533	5	0	1	21	4	0	50	2	7	421	6	16			
6時～8時	1,009	6	0	1	95	4	1	135	0	7	733	10	17			
8時～10時	1,700	13	1	1	163	16	5	266	1	17	1,085	109	23			
10時～12時	1,796	16	0	0	165	40	17	263	1	17	1,025	227	25			
12時～14時	1,788	13	1	3	160	17	31	286	5	18	1,010	226	18			
14時～16時	1,559	13	0	2	162	17	23	246	6	18	912	125	35			
16時～18時	1,621	21	0	1	206	18	11	258	6	22	919	135	24			
18時～20時	1,579	16	0	0	174	7	6	271	8	13	987	65	32			
20時～22時	1,276	7	0	2	86	4	7	175	6	19	910	37	23			
22時～0時	949	7	0	0	77	3	0	126	10	12	664	26	24			

居住地別(管内・管外)搬送人員

		管内出動			管外出動	搬送人員 計
		管内居住	管外居住	その他		
平成22年	搬送人員	7,307	1,300	71		8,678
	割合	84.2%	15.0%	0.8%		
平成23年	搬送人員	7,841	1,216	40		9,097
	割合	86.2%	13.4%	0.4%		
平成24年	搬送人員	7,867	1,325	41		9,233
	割合	85.2%	14.4%	0.4%		
平成25年	搬送人員	11,653	1,646	41	35	13,375
	割合	87.1%	12.3%	0.3%	0.3%	
平成26年	搬送人員	12,106	1,537	54	27	13,724
	割合	88.2%	11.2%	0.4%	0.2%	

※ 参考(平成22年～平成25年全国データ)

	管内居住	管外居住	その他
平成22年全国統計	88.3%	11.2%	0.5%
平成23年全国統計	88.6%	11.0%	0.4%
平成24年全国統計	88.7%	10.9%	0.4%
平成25年全国統計	88.9%	10.7%	0.4%

年齢区分別・程度別搬送人員

	搬送人員		割合		男女別人員		死亡	割合		重症	割合		中等症	割合		軽症	割合		その他	割合
	搬送人員	割合	男	女	死亡	割合	重症	割合	中等症	割合	軽症	割合	その他	割合						
合計	13,724	100.0%	男計	7,281	140	1.0%	707	5.2%	3,362	24.5%	3,072	22.4%	0	0.0%						
			女計	6,443	123	0.9%	583	4.2%	3,041	22.2%	2,696	19.6%	0	0.0%						
			男女	13,724	263	1.9%	1,290	9.4%	6,403	46.7%	5,768	42.0%	0	0.0%						
新生児	29	0.2%	男	14	1		4		8		1		0							
			女	15	0	3.4%	8	41.4%	5	44.8%	2	10.3%	0	0.0%						
			小計	29	1		12		13		3		0							
乳幼児	512	3.7%	男	317	0		7		73		237		0							
			女	195	0	0.0%	4	2.1%	39	21.9%	152	76.0%	0	0.0%						
			小計	512	0		11		112		389		0							
少年	579	4.2%	男	362	0		12		114		236		0							
			女	217	0	0.0%	3	2.6%	83	34.0%	131	63.4%	0	0.0%						
			小計	579	0		15		197		367		0							
成人	4,735	34.5%	男	2,748	26		195		1,143		1,384		0							
			女	1,987	23	1.0%	118	6.6%	769	40.4%	1,077	52.0%	0	0.0%						
			小計	4,735	49		313		1,912		2,461		0							
老人	7,869	57.3%	男	3,840	113		489		2,024		1,214		0							
			女	4,029	100	2.7%	450	11.9%	2,145	53.0%	1,334	32.4%	0	0.0%						
			小計	7,869	213		939		4,169		2,548		0							

年代別・市町別搬送人員

	搬送状況		発生市町別搬送人員							
	搬送人員	割合	小田原市	南足柄市	中井町	大井町	松田町	山北町	開成町	管外
合計	13,724	100.0%	9,258	1,593	474	645	672	563	492	27
新生児(～28日)	29	0.2%	20	1	0	1	6	1	0	0
0歳～9歳 (新生児除く)	622	4.5%	417	76	20	28	31	16	34	0
10歳～19歳	609	4.4%	397	70	18	40	30	22	30	2
20歳～29歳	702	5.1%	510	61	14	25	43	23	20	6
30歳～39歳	815	5.9%	542	78	53	50	29	33	25	5
40歳～49歳	1,082	7.9%	734	113	48	53	37	46	47	4
50歳～59歳	1,191	8.7%	829	120	44	62	51	43	38	4
60歳～69歳	1,769	12.9%	1,178	217	71	91	77	77	56	2
70歳～79歳	2,811	20.5%	1,869	361	75	118	169	119	96	4
80歳～89歳	3,048	22.2%	2,057	386	85	129	147	136	108	0
90歳以上	1,046	7.6%	705	110	46	48	52	47	38	0

応急手当普及啓発活動状況

	普通救命講習		上級救命講習		救命講習計		応急手当普及員講習	
	回数	受講者	回数	受講者	回数	受講者	回数	受講者
平成6年度	9	267			9	267		
平成7年度	11	298			11	298		
平成8年度	14	325			14	325		
平成9年度	21	533			21	533		
平成10年度	26	641			26	641		
平成11年度	87	2,194	1	45	88	2,239		
平成12年度	71	1,446	1	52	72	1,498		
平成13年度	74	1,739	0	0	74	1,739		
平成14年度	44	1,524	1	42	45	1,566		
平成15年度	80	2,183	2	32	82	2,215		
平成16年度	95	2,027	3	65	98	2,092		
平成17年度	92	1,881	4	60	96	1,941		
平成18年度	77	1,360	4	78	81	1,438		
平成19年度	98	2,018	4	73	102	2,091	1	7
平成20年度	113	1,936	4	71	117	2,007	1	8
平成21年度	129	2,084	6	128	135	2,212	1	19
平成22年度	105	1,718	6	110	111	1,828	1	9
平成23年度	100	1,642	4	92	104	1,734	1	23
平成24年度	134	2,242	6	137	140	2,379	2	37
平成25年度	171	2,741	7	141	178	2,882	2	31
平成26年度	161	2,262	7	167	168	2,429	2	37
合計	1,712	33,061	60	1,293	1,772	34,354	11	171

参考 応急手当普及員による普通救命講習

	普通救命講習開催数		普及員による講習開催及び割合			
	回数	受講者	回数	割合	受講者	割合
平成21年度	129	2,084	12	9.3%	144	6.9%
平成22年度	105	1,718	9	8.6%	102	5.9%
平成23年度	100	1,642	16	16.0%	115	7.0%
平成24年度	134	2,242	35	26.1%	386	17.2%
平成25年度	171	2,741	49	28.7%	456	16.6%
平成26年度	161	2,262	54	33.5%	346	15.3%
合計	800	12,689	175	21.9%	1,549	12.2%

平成 26 年中の救助概要

(平成 26 年中)

出動件数	171 件
活動件数	98 件
救助人員	92 名
	出動件数 活動件数 救助人員
火災事故	2 件 2 件 1 名
交通事故	54 件 21 件 19 名
水難事故	10 件 6 件 4 名
風水害等自然災害	0 件 0 件 0 名
機械による事故	1 件 1 件 2 名
建物等による事故	33 件 24 件 21 名
ガス及び酸欠事故	4 件 3 件 2 名
破裂事故	0 件 0 件 0 名
その他の事故	67 件 41 件 43 名

救助人員傷病程度

(平成 26 年中)

事故種別	救助人員	負傷程度				
		負傷なし	軽症	中等症	重症	死亡
火災事故	1					1
交通事故	19	1	6	11	1	
水難事故	4			1		3
風水害等自然災害						
機械による事故	2	1		1		
建物等による事故	21	3	2	8	3	5
ガス及び酸欠事故	2			1		1
破裂事故						
その他の事故	43	17	5	10	6	5

過去 5 年間の救助件数推移

年別	出動件数	活動件数	救助人員
平成 22 年	57	29	24
平成 23 年	49	32	32
平成 24 年	81	53	35
平成 25 年	153	105	116
平成 26 年	171	98	92

※ 平成 25 年から小田原市、南足柄市、中井町、大井町、松田町、山北町及び開成町における救助件数等を記載しています。(平成 24 年以前は、小田原市のみの救助件数等)

市町別 救助件数

(平成26年中)

区分 \ 市町別	小田原市	南足柄市	中井町	大井町	松田町	山北町	開成町	東名高速道路	管轄外	合計
出動件数	95	14	6	3	10	31	5	6	1	171
活動件数	48	4	4	1	6	30	2	2	1	98
救助人員	44	4	2	1	7	30	1	2	1	92

市町別 救助出動状況

(平成26年中)

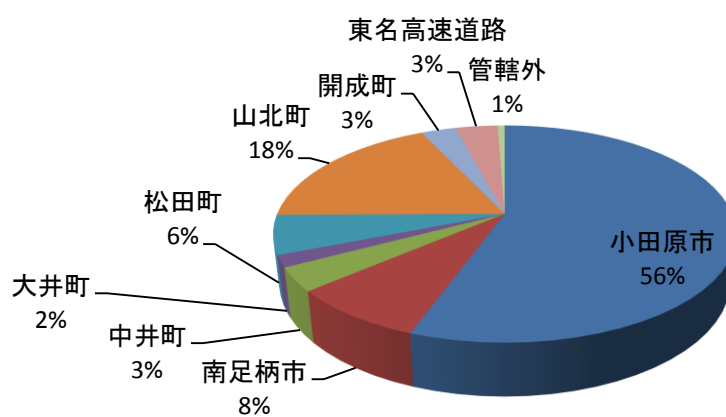

市町別 事故種別出動状況

(平成26年中)

事故種別 \ 市町別	小田原市	南足柄市	中井町	大井町	松田町	山北町	開成町	東名高速道路	管轄外	合計
火災事故	2									2
交通事故	32	4	2	1	2	4	3	6		54
水難事故	9					1				10
風水害等自然災害										
機械による事故	1									1
建物等による事故	22	4	2	2		2	1			33
ガス及び酸欠事故	2	1			1					4
破裂事故										
その他の事故	27	5	2		7	24	1		1	67
うち山岳事故		1				18			1	20
合計	95	14	6	3	10	31	5	6	1	171

9 消防団（小田原市）



歴代消防団長

代名	氏名	就任・退任年月		
初代	原 徳太郎	昭和 2 3 年 4 月	～	昭和 2 7 年 3 月
2	林 栄太郎	昭和 2 7 年 4 月	～	昭和 3 1 年 3 月
3	渡辺 郷作	昭和 3 1 年 4 月	～	昭和 3 3 年 3 月
4	池田 六郎	昭和 3 3 年 4 月	～	昭和 3 5 年 3 月
5	柳川 万太郎	昭和 3 5 年 4 月	～	昭和 3 7 年 3 月
6	杉崎 二郎	昭和 3 7 年 4 月	～	昭和 4 3 年 3 月
7	古宮 俊夫	昭和 4 3 年 4 月	～	昭和 4 5 年 3 月
8	遠藤 武	昭和 4 5 年 4 月	～	昭和 4 7 年 3 月
9	青木 好太郎	昭和 4 7 年 4 月	～	昭和 5 1 年 4 月
1 0	野地 博	昭和 5 1 年 5 月	～	昭和 5 3 年 3 月
1 1	小澤 隆	昭和 5 3 年 4 月	～	昭和 5 5 年 3 月
1 2	原 正廣	昭和 5 5 年 4 月	～	昭和 5 7 年 3 月
1 3	竹井 善作	昭和 5 7 年 4 月	～	昭和 5 9 年 3 月
1 4	奥津 喜代治	昭和 5 9 年 4 月	～	平成 4 年 3 月
1 5	大木 清	平成 4 年 4 月	～	平成 8 年 3 月
1 6	久保寺 實夫	平成 8 年 4 月	～	平成 1 2 年 3 月
1 7	若林 清光	平成 1 2 年 4 月	～	平成 1 4 年 3 月
1 8	押田 光泰	平成 1 4 年 4 月	～	平成 1 8 年 3 月
1 9	三邊 和夫	平成 1 8 年 4 月	～	平成 2 0 年 3 月
2 0	釧持 久資	平成 2 0 年 4 月	～	平成 2 4 年 3 月

消防団の組織図

(平成27年4月1日現在)

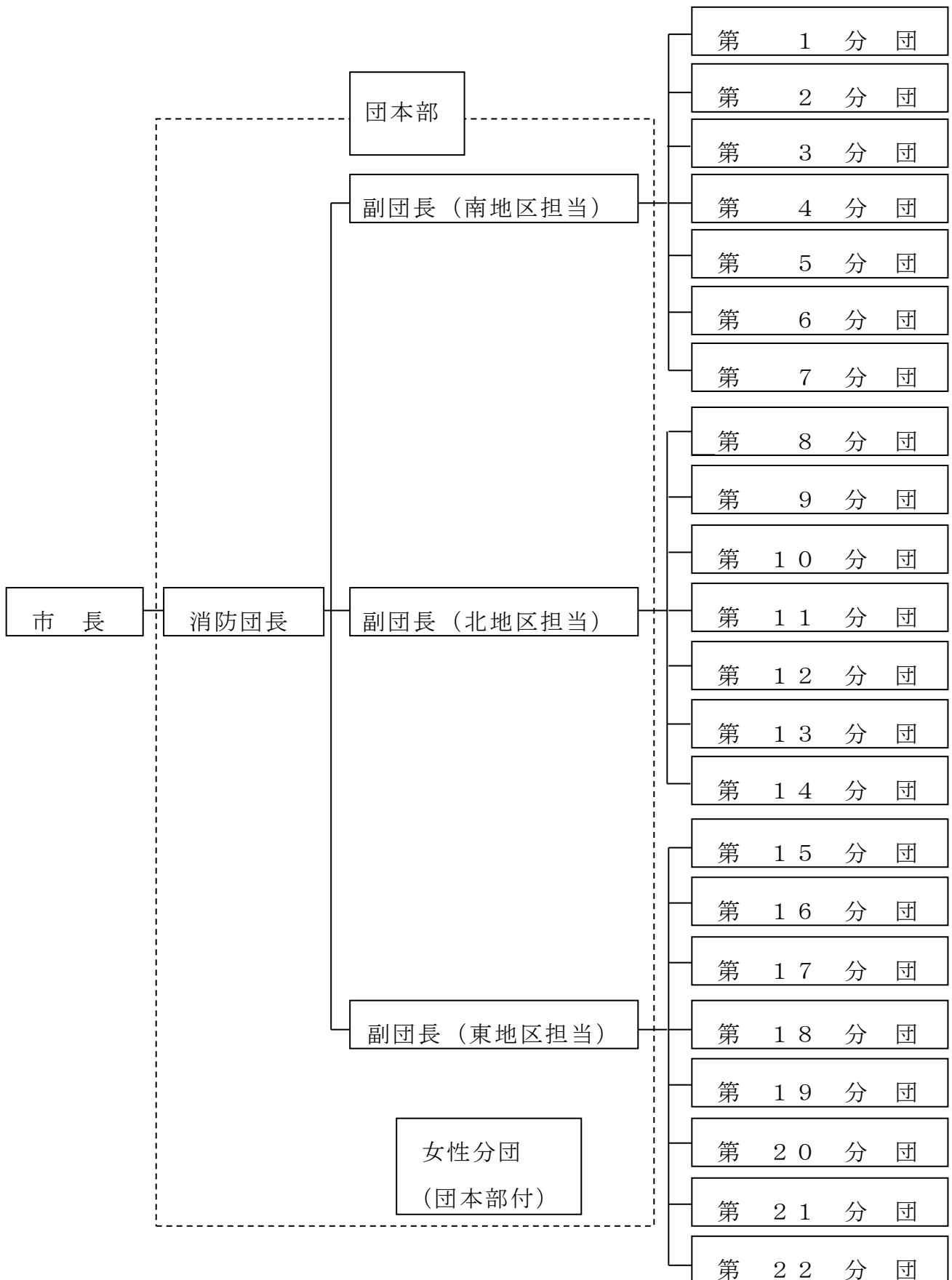

消防勢力

(平成 27 年 4 月 1 日現在)

種別 区分	消 防 団 員		
現況※	(男性) 732 人		
細 別	(男性) 消防団員 1 人当たり		
区 分	面積 (k m ²)	人 口	世 帯
平均値	0.16	265.43	109.97

※ 女性消防分団は災害活動を行わないため、現況数からは除きます。

消防の概況

(平成 27 年 4 月 1 日現在)

消 防 団						
消 防 団 数	分 団 数	部 数	班 数	団 員 数	積 載 車 数 用	小 型 動 力 ポ ン プ 数
1	23	23	59	620	54	57

消防団員現況

(平成 27 年 4 月 1 日現在)

区分 分団別	計	団 長	副団長	分団長	副 団 分 長	部 長	班 長	団 員
定 員	752	1	3	23	23	23	59	620
実 員	752	1	3	23	23	23	59	620
団本部	4	1	3					
第 1 分団	20			1	1	1	1	16
第 2 分団	15			1	1	1	1	11
第 3 分団	15			1	1	1	1	11
第 4 分団	30			1	1	1	2	25
第 5 分団	60			1	1	1	4	53
第 6 分団	30			1	1	1	2	25
第 7 分団	20			1	1	1	1	16
第 8 分団	20			1	1	1	1	16
第 9 分団	20			1	1	1	1	16
第 10 分団	30			1	1	1	2	25
第 11 分団	40			1	1	1	3	34
第 12 分団	35			1	1	1	3	29
第 13 分団	30			1	1	1	3	24
第 14 分団	40			1	1	1	3	34
第 15 分団	25			1	1	1	3	19
第 16 分団	30			1	1	1	3	24
第 17 分団	30			1	1	1	2	25
第 18 分団	40			1	1	1	4	33
第 19 分団	25			1	1	1	3	19
第 20 分団	50			1	1	1	5	42
第 21 分団	30			1	1	1	3	24
第 22 分団	93			1	1	1	7	83
女性分団	20			1	1	1	1	16

消防団員分団別年齢

(平成 27 年 4 月 1 日現在)

区分 分団別	計	20 歳 未満	20 歳 ～ 24 歳	25 歳 ～ 29 歳	30 歳 ～ 34 歳	35 歳 ～ 39 歳	40 歳 ～ 44 歳	45 歳 ～ 49 歳	50 歳 ～ 54 歳	55 歳 ～ 59 歳	60 歳 以上	平均 年齢
計	752		25	49	104	148	179	148	72	20	7	41.0
団本部	4								1	2	1	57.8
第 1 分団	20		2	1	3	4	5	5				38.5
第 2 分団	15		2	3	4	5	1					32.8
第 3 分団	15		2	2	4		2	2	3			37.1
第 4 分団	30				13	8	9					36.6
第 5 分団	60			3	7	12	11	23	4			42.4
第 6 分団	30			1	5	8	10	5	1			40.6
第 7 分団	20			2	3	3	5	4	3			41.7
第 8 分団	20		1	1	2	1	4	7	4			42.9
第 9 分団	20		2		2	4	5	7				40.5
第 10 分団	30		1	2	1	6	6	9	4	1		42.9
第 11 分団	40				1	9	13	8	4	2	3	45.2
第 12 分団	35		1	1	4	3	15	6	1	3	1	42.6
第 13 分団	30			1	5	5	4	3	11	1		44.1
第 14 分団	40		1	2	5	10	8	9	4	1		41.1
第 15 分団	25			1	4	2	8	5	5			42.4
第 16 分団	30			3	4	5	7	7	3	1		41.6
第 17 分団	30		5	2		5	3	4	7	4		42.3
第 18 分団	40		4	3	3	6	9	9	4	1	1	41.0
第 19 分団	25			2		7	6	5	5			42.2
第 20 分団	50			4	11	14	17	4				38.4
第 21 分団	30			3	8	14	4	1				36.0
第 22 分団	93			12	13	13	26	18	6	4	1	40.4
女性分団	20		4		2	4	1	7	2			39.1

消防団員分団別勤続年数

(平成 27 年 4 月 1 日現在)

区 分 分団別	計	1 年 未 満	1 年 ～ 5 年 未 満	5 年 ～ 10 年 未 満	10 年 ～ 15 年 未 満	15 年 ～ 20 年 未 満	20 年 ～ 25 年 未 満	25 年 ～ 30 年 未 満	30 年 以 上	平均 勤続 年数
計	752	44	197	199	157	92	42	18	3	8.9
団本部	4						1	2	1	26.0
第 1 分団	20	1	3	5	7	3	1			9.5
第 2 分団	15	2	2	7	4					7.0
第 3 分団	15		3	3	3	2	3		1	13.1
第 4 分団	30	2	10	10	7	1				6.7
第 5 分団	60		11	16	13	16	4			12.2
第 6 分団	30	1	8	8	6	3	2	2		10.4
第 7 分団	20	1	1	7	4	4	2	1		11.2
第 8 分団	20		7	4	3	3	3			9.6
第 9 分団	20	2	5	2	3	6	2	1		11.4
第 10 分団	30	3	7	5	8	5	2			9.4
第 11 分団	40	2	9	13	11	4	1			8.7
第 12 分団	35	1	9	15	7	2	1			7.7
第 13 分団	30	1	9	8	8	2	1			11.3
第 14 分団	40	4	7	7	11	8	3			10.0
第 15 分団	25		8	7	4	6				9.0
第 16 分団	30	2	4	8	6	5	3	2		11.5
第 17 分団	30	3	8	2	6	3	1	7		12.0
第 18 分団	40	2	7	11	6	6	6	2		11.2
第 19 分団	25	1	6	10	6	2				7.8
第 20 分団	50	5	17	17	10	1				5.8
第 21 分団	30	5	16	7	2					3.5
第 22 分団	93	5	21	27	22	10	6	1	1	8.5
女性分団	20	1	19							1.0

消防団員分団別就業状況

(平成27年4月1日現在)

区分 分団別	計	農 業	漁 業	建 設 業	製 造 業	電気 ガス 熱供給 水道	運輸 通信	卸売 小売業 飲食店	金融 保険	不 動 産 業	サ ー ビ ス 業	国 家 公 務 員	地 方 公 務 員	特 殊 法 人 等	そ の 他
計	752	24	6	110	180	16	46	102	15	5	170	23	33	2	20
団本部	4							2				1	1		
第1分団	20			3	5			7			5				
第2分団	15				3	1	1	1	1		5				3
第3分団	15			2	6				1		6				
第4分団	30	2	1	4	6		1	3			8		5		
第5分団	60	5	3	5	12	1	1	8			17	2	4		2
第6分団	30	1		4	10		1	6		1	6		1		
第7分団	20			3	4	1	2	3			5		2		
第8分団	20			10	4						6				
第9分団	20			3	3	2	1	7			4				
第10分団	30			1	4		3	7	3		12				
第11分団	40	2		10	9		3	5			2	1	5		3
第12分団	35	2	1	9	6		2	6			5	1	1	1	1
第13分団	30	2		7	12			3	1		5				
第14分団	40			7	12	1	3	8	1		7		1		
第15分団	25			3	8		2	5			7				
第16分団	30			4	7	2	2	4	1		7	3			
第17分団	30			4	3		4	3			5	11			
第18分団	40		1	8	11	1	3		2		8	1	3	1	1
第19分団	25			5	5	2	2	2			4		5		
第20分団	50	2		6	10	3	3	5	1		18	1	1		
第21分団	30	2		3	6		3	5	1	1	7		1		1
第22分団	93	6		9	33	1	7	8	3	3	16	1	3		3
女性分団	20				1	1	2	4			5	1			6

消防団員報酬等

報酬（年額） * 機関員報酬は、小型動力ポンプ専用積載車1台につき4名

(単位 円)

団 長	副団長	分団長	副分団長	部 長	班 長	団 員	機関員
77,200	67,600	46,100	37,900	31,000	28,400	27,200	5,500

費用弁償

(単位 円)

区 分	支給額	
災害出場	1回(3時間未満)	2,900
	1回(3時間以上)	4,300
警戒出場	1回	2,300
訓練等出場	1回	2,300

分団交付金

(単位 円)

分団割	1個分団当たり	75,000
人員割	1人当たり	7,100

消防団員貸与品

*印は、正副団長のみ貸与

品 名	数量	貸与期間	摘要	品 名	数量	貸与期間	摘要
制服	1	在職中消耗 等に応じて 交換	*	保安帽	1	在職中消耗 等に応じて 交換	個人
制帽	1		*	編上靴	1		個人
活動服	1		個人	雨衣	1		個人
活動帽	1		個人	階級章	1		個人
ベルト	1		個人				

消防団装備状況

デジタル 簡易無線機	受令機	投光機一式	担架	拡声器	ホース	防火衣一式	防塵めがね	防塵マスク
135機	84機	58個	58個	58個	580本	580着	270個	108個
各分団 班長以上に 配布	1分団 2~8機	1班 1個	1班 1個	1班 1個	1班 10本	1班 10着	1台 5個	1台 2個

分団別ポンプ一覧表

総数 57 台

(平成 27 年 4 月 1 日現在)

区分 分団別	種類	機関名	出力 k w	級別	ポンプ種別	型式	交付年月日
1	小型	トーハツ	30	B 3	1 段タービン	V C 42 A S	H24. 12. 19
2	〃	〃	〃	〃	〃	〃	H25. 12. 18
3	〃	〃	〃	〃	〃	〃	H24. 12. 19
4	〃	〃	〃	〃	〃	〃	H21. 2. 20
	〃	〃	〃	〃	〃	V C 52 A	H12. 9. 1
5	〃	〃	〃	〃	〃	V C 42 A S	H25. 12. 18
	〃	〃	〃	〃	〃	V C 52 A	H15. 9. 4
	〃	〃	〃	〃	〃	〃	H13. 9. 20
	〃	〃	〃	〃	〃	V C 52 B	H17. 11. 18
6	〃	〃	〃	〃	〃	V C 42 A S	H27. 2. 9
	〃	〃	〃	〃	〃	〃	H25. 12. 18
7	〃	〃	〃	〃	〃	〃	H23. 2. 16
8	〃	〃	〃	〃	〃	〃	H23. 12. 7
9	〃	〃	〃	〃	〃	V C 52 A	H12. 9. 1
1 0	〃	〃	〃	〃	〃	〃	H12. 9. 1
	〃	〃	〃	〃	〃	V C 42 A S	H23. 12. 7
1 1	〃	〃	〃	〃	〃	V C 52 B	H17. 2. 25
	〃	〃	〃	〃	〃	〃	H15. 2. 17
	〃	〃	〃	〃	〃	V C 42 A S	H24. 12. 19
1 2	〃	〃	〃	〃	〃	V C 52 B	H19. 12. 18
	〃	〃	〃	〃	〃	V C 42 A S	H22. 1. 25
	〃	〃	〃	〃	〃	V C 52 A	H13. 9. 20
1 3	〃	〃	〃	〃	〃	〃	H15. 2. 17
	〃	〃	〃	〃	〃	V C 52 B	H17. 11. 18
	〃	〃	〃	〃	〃	V C 42 A S	H22. 1. 25
1 4	〃	〃	〃	〃	〃	V C 52 A	H15. 9. 4
	〃	〃	〃	〃	〃	V C 42 A S	H23. 2. 16
	〃	〃	〃	〃	〃	V C 52 B	H19. 12. 18

(平成27年4月1日現在)

区分 分団別	種類	機関名	出力 k w	級別	ポンプ種別	型式	交付年月日
1 5	小型	トーハツ	30	B 3	1 段タービン	V C 52 B	H17. 2. 25
	〃	〃	〃	〃	〃	V C 42 A S	H23. 12. 7
	〃	〃	〃	〃	〃	V C 52 A	H13. 9. 20
1 6	〃	〃	〃	〃	〃	〃	H15. 9. 4
	〃	〃	〃	〃	〃	〃	H12. 9. 1
	〃	〃	〃	〃	〃	V C 52 B	H19. 12. 18
1 7	〃	〃	〃	〃	〃	V C 52 A	H15. 9. 4
	〃	〃	〃	〃	〃	V C 42 A S	H27. 2. 9
1 8	〃	〃	30	〃	〃	V C 52 B	H18. 12. 19
	〃	〃	〃	〃	〃	V C 52 A	H15. 2. 17
	〃	〃	〃	〃	〃	V C 42 A S	H21. 2. 20
	〃	〃	〃	〃	〃	V C 52 B	H17. 2. 25
1 9	〃	〃	〃	〃	〃	〃	〃
	〃	〃	〃	〃	〃	V C 42 A S	H23. 12. 7
	〃	〃	〃	〃	〃	V C 52 A	H13. 9. 20
2 0	〃	〃	〃	〃	〃	V C 52 B	H17. 2. 25
	〃	〃	〃	〃	〃	V C 52 A	H15. 2. 17
	〃	〃	〃	〃	〃	V C 42 A S	H23. 2. 16
2 1	〃	〃	〃	〃	〃	V C 52 B	H17. 11. 18
	〃	〃	〃	〃	〃	V C 52 A	H13. 9. 20
	〃	〃	〃	〃	〃	〃	H15. 9. 4
2 2	〃	〃	〃	〃	〃	V C 52 B	H18. 12. 19
	〃	〃	〃	〃	〃	V C 42 A S	H23. 2. 16
	〃	〃	〃	〃	〃	V C 52 A	H15. 2. 17
	〃	〃	〃	〃	〃	V C 42 A S	H22. 1. 25
	〃	〃	〃	〃	〃	〃	H21. 2. 20
	〃	〃	〃	〃	〃	〃	H23. 12. 7
	〃	〃	〃	〃	〃	〃	H24. 12. 19
	〃	〃	〃	〃	〃	〃	H24. 12. 19

消防団車両状況

団司令車

(平成27年4月1日現在)

分団別	車名	車両番号	排気量 (cc)	型式	定員	交付年月日
団本部	三菱	湘南800 す 772	2,970	LA-V73W	7	H16.3.23

分団別小型動力ポンプ専用積載車一覧表

総数 54台

(平成27年4月1日現在)

区分 分団別	車名	車両番号	排気量 (cc)	型式	乗車 定員	交付年月日
1	マツダ	湘南800 す 245	1,780	TC-SK82L	5	H15.11.26
2	マツダ	湘南830 そ 20	1,790	ABF-SKP2L	5	H23.1.21
3	マツダ	湘南830 ち 30	1,790	ABF-SKP2L	5	H25.12.4
4	ニッサン	湘南800 す8982	1,790	ABF-SKP2LN	5	H26.11.26
5	マツダ	湘南830 さ8051	1,780	ABF-SK82L	5	H21.1.21
	ニッサン	湘南800 す1904	1,780	TC-SK82LN	5	H17.3.8
	ニッサン	湘南830 す 53	1,780	ABF-SKP2LN	5	H23.10.26
	マツダ	湘南800 さ7172	1,780	GE-SK82L	5	H13.10.22
6	ニッサン	湘南800 さ5389	1,780	GE-SK82LN	5	H12.11.17
	マツダ	湘南830 せ 62	1,790	ABF-SKP2L	5	H24.12.12
7	マツダ	湘南830 た 70	1,790	ABF-SKP2L	5	H24.12.12
8	マツダ	湘南830 の 80	1,790	ABF-SKP2L	5	H23.1.21
9	マツダ	湘南830 せ 90	1,790	ABF-SKP2L	5	H23.1.21
10	ニッサン	湘南830 そ 101	1,780	ABF-SKP2LN	5	H23.10.26
	ニッサン	湘南830 さ9102	1,780	ABF-SK82LN	5	H22.2.25
11	マツダ	湘南800 む 111	1,790	ABF-SKP2L	5	H25.12.4
	ニッサン	湘南830 さ5112	1,780	TC-SK82L	5	H18.1.23
	マツダ	湘南800 さ8724	1,780	TC-SK82L	5	H14.11.22
12	マツダ	湘南830 せ 121	1,790	ABF-SKP2L	5	H23.1.21
	ニッサン	湘南800 さ5390	1,780	GE-SK82LN	5	H12.11.17
	ニッサン	湘南800 す1905	1,780	TC-SK82LN	5	H17.3.8

(平成27年4月1日現在)

区分 分団別	車名	車両番号	排気量 (cc)	型式	乗車 定員	交付年月日
13	ニッサン	湘南 800 さ 5 3 9 1	1,780	GE-SK82LN	5	H12. 11. 17
	マツダ	湘南 830 さ 6 1 3 2	1,780	TC-SK82L	5	H18. 11. 29
	マツダ	湘南 830 さ 1 3 3	1,790	ABF-SKP2L	5	H23. 1. 21
14	マツダ	湘南 830 せ 1 4 1	1,790	ABF-SKP2L	5	H 25. 12. 5
	マツダ	湘南 800 さ 8 7 2 5	1,780	TC-SK82L	5	H14. 11. 22
	マツダ	湘南 830 さ 6 1 4 3	1,780	TC-SK82L	5	H18. 11. 29
15	ニッサン	湘南 800 す 1 9 0 6	1,780	TC-SK82LN	5	H17. 3. 8
	ニッサン	湘南 800 さ 5 3 9 2	1,780	GE-SK82LN	5	H12. 11. 17
	マツダ	湘南 830 さ 7 1 5 3	1,780	ABF-SK82L	5	H20. 2. 12
16	ニッサン	湘南 830 さ 5 1 6 1	1,780	TC-SK82LN	5	H18. 1. 23
	マツダ	湘南 830 さ 1 6 2	1,790	ABF-SKP2L	5	H 25. 12. 6
	マツダ	湘南 830 す 1 6 3	1,790	ABF-SKP2L	5	〃
17	ニッサン	湘南 800 す 8 9 8 3	1,790	ABF-SKP2LN	5	H26. 11. 26
18	マツダ	湘南 800 す 2 4 6	1,780	TC-SK82L	5	H15. 11. 26
	マツダ	湘南 830 さ 1 8 3	1,790	ABF-SKP2L	5	H25. 12. 5
	ニッサン	湘南 800 す 8 9 8 4	1,790	ABF-SKP2LN	5	H26. 11. 26
19	マツダ	湘南 830 さ 6 1 9 1	1,780	TC-SK82L	5	H18. 11. 29
	ニッサン	湘南 800 さ 5 3 9 3	1,780	GE-SK82LN	5	H12. 11. 17
	マツダ	湘南 830 さ 8 1 9 3	1,780	ABF-SK82L	5	H21. 1. 21
20	マツダ	湘南 800 さ 7 1 7 3	1,780	GE-SK82L	5	H13. 10. 22
	ニッサン	湘南 830 さ 9 2 0 2	1,780	ABF-SK82LN	5	H22. 2. 25
	ニッサン	湘南 800 す 1 9 0 7	1,780	TC-SK82LN	5	H17. 3. 8
21	マツダ	湘南 800 す 2 4 7	1,780	TC-SK82L	5	H15. 11. 26
	マツダ	湘南 830 た 2 1 2	1,790	ABF-SKP2L	5	H23. 1. 21
	マツダ	湘南 800 さ 7 1 7 4	1,780	GE-SK82L	5	H13. 10. 22
22	マツダ	湘南 800 さ 8 7 2 6	1,780	TC-SK82L	5	H14. 11. 22
	マツダ	湘南 800 ち 2 2 2	1,790	ABF-SKP2L	5	H23. 1. 21
	マツダ	湘南 800 す 2 4 8	1,780	TC-SK82L	5	H15. 11. 26
	マツダ	湘南 830 す 2 2 4	1,790	ABF-SKP2L	5	H23. 1. 21
	マツダ	湘南 800 さ 8 7 2 7	1,780	TC-SK82L	5	H14. 11. 22
	マツダ	湘南 800 さ 7 1 7 5	1,780	GE-SK82L	5	H13. 10. 22
	ニッサン	湘南 800 す 8 9 8 5	1,790	ABF-SKP2LN	5	H26. 11. 26
	マツダ	湘南 830 さ 7 2 2 7	1,780	ABF-SK82L	5	H20. 2. 12

受持分団別火災状況

(平成26年中)

区分 分団別	火災件数						建物り災状況										林野 焼損 面積 (a)	損害 見積 額 (千円)	死傷者					
	合 計	種別					焼損面積 (㎡)		焼損棟数				り災世帯数			り 災 人 員			死	負 傷 者				
		建	林	車	船	航	床 面 積	表 面 積	合 計	規模別			規模別											
		物	野	両	機	空 の 他				全	半	部	ぼ	合 計	全						半	小		
第1分団	5	5					433	6	2	1	3	4	3	1	3		9,907	1	1					
第2分団	4	4					969	45	8	3	1	2	2	9	3	2	4	22		119,675	2	1		
第3分団																								
第4分団	3	1		1		1			1												56		1	
第5分団	1	1							2	1			1	1				1	5				1	
第6分団																								
第7分団	1	1					78	8	2			1	1	2				2	4		57,488		2	
第8分団																								
第9分団	7	6				1	1,481	1	15	6		2	7	9	3		6	23		54,070				
第10分団	2	1				1			1					1				1	3		10			
第11分団	3	2				1	55		2			1	1	2	1			1	9		82	2	4	
第12分団	3	3					96	6	8	1	1	1	5	8	1	1	6	29		9,154			1	
第13分団	2	1		1			68		1	1											9,713			
第14分団	3	1				2			1					1				1	5		147			
第15分団	3	2		1			24	18	3	1		1	1	1			1	2		2,877			1	
第16分団	5	4				1			4				4	2				2	2		96			1
第17分団	2			1		1															10			
第18分団	1	1							1												1,200			
第19分団																								
第20分団																								
第21分団	2	1		1			20	2	1			1									150			1
第22分団	2	2					63		4	2			2	2				2	10		1			
合計	49	36		5		8	3,288	80	60	17	3	9	31	42	11	4	27	117		264,636	7		12	

受持分団出場件数

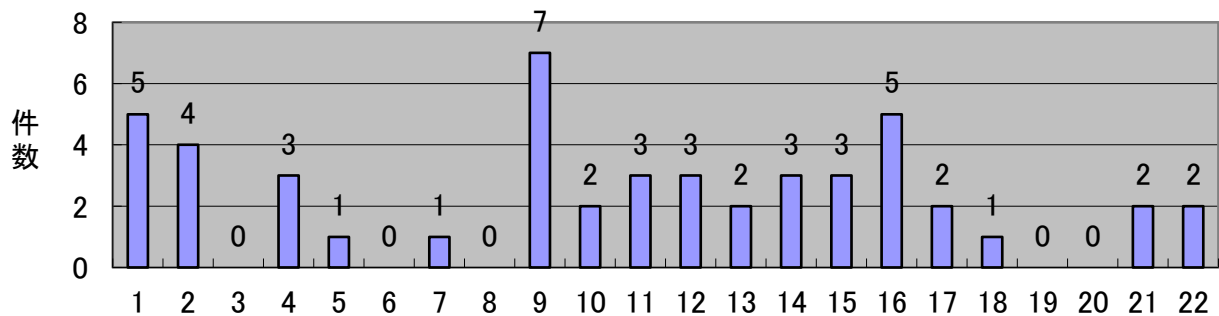

消 防 本 部	〒256-0813	小田原市前川 1 8 3 - 1 8	TEL 0465-49-4410
小田原消防署	〒256-0813	小田原市前川 1 8 3 - 1 8	TEL 0465-49-4410
南 町 分 署	〒250-0013	小田原市南町 1 - 9 - 3 6	TEL 0465-23-1251
荻窪出張所	〒250-0042	小田原市荻窪 3 0 0	TEL 0465-34-4024
国府津出張所	〒256-0812	小田原市国府津 2 4 9 3	TEL 0465-47-2540
栢山出張所	〒250-0852	小田原市栢山 3 0 1 7 - 2	TEL 0465-37-4192
西大友出張所	〒250-0212	小田原市西大友 9	TEL 0465-36-4727
足柄消防署	〒256-0106	南足柄市怒田 4 0 - 1	TEL 0465-74-0119
松 田 分 署	〒258-0003	松田町松田惣領 2 0 7 3	TEL 0465-84-0332
岡本出張所	〒250-0113	南足柄市岩原 1 0 2 5 - 5	TEL 0465-73-2331
山北出張所	〒258-0113	山北町山北 2 0 5 6 - 1	TEL 0465-75-2121
中井出張所	〒259-0148	中井町雑色 1 2 0 - 1	TEL 0465-81-0858



小田原市消防公式マスコットキャラクター

『ファイヤーけしまる』

2015年

消 防 年 報

平成27年 8月発行

編集発行 小田原市前川 1 8 3 - 1 8

小田原市消防本部消防総務課 TEL 0465-49-4415

<http://www.city.odawara.kanagawa.jp/f-fight/index.html>