

平成 2 6 年小田原市議会 6 月定例会

小田原市 一般会計 補正予算
特別会計

小田原地下街事業特別会計予算

目

次

各会計予算集計表	1
一般会計補正予算	3
下水道事業特別会計補正予算	7
地下街事業特別会計	9

各会計の予算に関する説明書

一 般 会 計

歳 入	14
歳 出	16
給与費明細書	22
債務負担行為調書	23
地方債調書	23

特 別 会 計

下水道事業特別会計	25
地下街事業特別会計	33

平成26年度各会計予算集計表

(単位 千円)

会 計 名		補 正 前 の 額	補 正 額	計
一 般 会 計		63,800,000	265,048	64,065,048
特 別 会 計	競 輪 事 業 特 別 会 計	12,600,000		12,600,000
	天 守 閣 事 業 特 別 会 計	186,000		186,000
	下 水 道 事 業 特 別 会 計	8,276,000	2,039	8,278,039
	国 民 健 康 保 険 事 業 特 別 会 計	22,758,000		22,758,000
	国 民 健 康 保 険 診 療 施 設 事 業 特 別 会 計	35,000		35,000
	公 設 地 方 卸 売 市 場 事 業 特 別 会 計	124,000		124,000
	介 護 保 険 事 業 特 別 会 計	12,810,000		12,810,000
	宿 泊 等 施 設 事 業 特 別 会 計	240,000		240,000
	後 期 高 齢 者 医 療 事 業 特 別 会 計	3,897,000		3,897,000
	公 共 用 地 先 行 取 得 事 業 特 別 会 計	242,000		242,000
	広 域 消 防 事 業 特 別 会 計	4,673,000		4,673,000
	地 下 街 事 業 特 別 会 計		※ 136,000	136,000
	計	65,841,000	138,039	65,979,039
企 業 会 計	水 道 事 業 会 計	5,301,847		5,301,847
	病 院 事 業 会 計	13,132,158		13,132,158
	計	18,434,005		18,434,005
合 計		148,075,005	403,087	148,478,092

※地下街事業特別会計は、新設による予算額

平成26年度小田原市一般会計補正予算

平成26年度小田原市一般会計の補正予算は、次に定めるところによる。

(歳入歳出予算の補正)

- 第1条 歳入歳出予算の総額に歳入歳出それぞれ 265,048千円を追加し、歳入歳出予算の総額を歳入歳出それぞれ 64,065,048千円とする。
- 2 歳入歳出予算の補正の款項の区分及び当該区分ごとの金額並びに補正後の歳入歳出予算の金額は、「第1表 歳入歳出予算補正」による。

(債務負担行為の補正)

- 第2条 債務負担行為の追加は、「第2表 債務負担行為補正」による。

平成26年6月5日提出

小田原市長 加藤 憲一

第1表 歳入歳出予算補正

歳 入

款	項	補正前の額	補正額	計
		千円	千円	千円
14 国庫支出金		11,255,871	49,348	11,305,219
	2 国庫補助金	2,722,006	49,348	2,771,354
15 県支出金		3,957,309	31,450	3,988,759
	2 県補助金	1,110,525	31,450	1,141,975
17 寄附金		1,004	107	1,111
	1 寄附金	1,004	107	1,111
19 繰越金		1,100,000	169,643	1,269,643
	1 繰越金	1,100,000	169,643	1,269,643
20 諸収入		1,724,487	14,500	1,738,987
	5 雑収入	845,209	14,500	859,709
歳入合計		63,800,000	265,048	64,065,048

歳 出

款	項	補正前の額	補正額	計
		千円	千円	千円
2 総務費		6,798,051	36,662	6,834,713
	1 総務管理費	4,559,016	16,756	4,575,772
	7 市民生活費	968,647	19,906	988,553
3 民生費		25,890,655	30,464	25,921,119
	1 社会福祉費	6,467,827	30,464	6,498,291
4 衛生費		6,519,843	142	6,519,985
	1 保健衛生費	2,185,441	142	2,185,583
6 農林水産業費		726,883	16,000	742,883
	3 水産業費	224,113	16,000	240,113
7 商工費		935,809	8,910	944,719
	1 商工費	546,017	8,910	554,927
8 土木費		9,654,435	50,682	9,705,117
	4 都市計画費	5,766,465	48,570	5,815,035
	6 公園費	393,493	2,112	395,605
10 教育費		4,633,377	122,188	4,755,565
	5 社会教育費	1,201,808	122,188	1,323,996
歳出合計		63,800,000	265,048	64,065,048

第2表 債務負担行為補正

追 加

事 項	期 間	限 度 額
防 犯 灯 E S C O 事 業 費	平 成 26 年 度	千円 (予 算 計 上 額 18,646)
	平 成 27 年 度	37,291
	平 成 28 年 度	37,291
	平 成 29 年 度	37,291
	平 成 30 年 度	37,291
	平 成 31 年 度	37,291
	平 成 32 年 度	37,291
	平 成 33 年 度	37,291
	平 成 34 年 度	37,291
	平 成 35 年 度	37,291
	平 成 36 年 度	18,646
	計	354,265

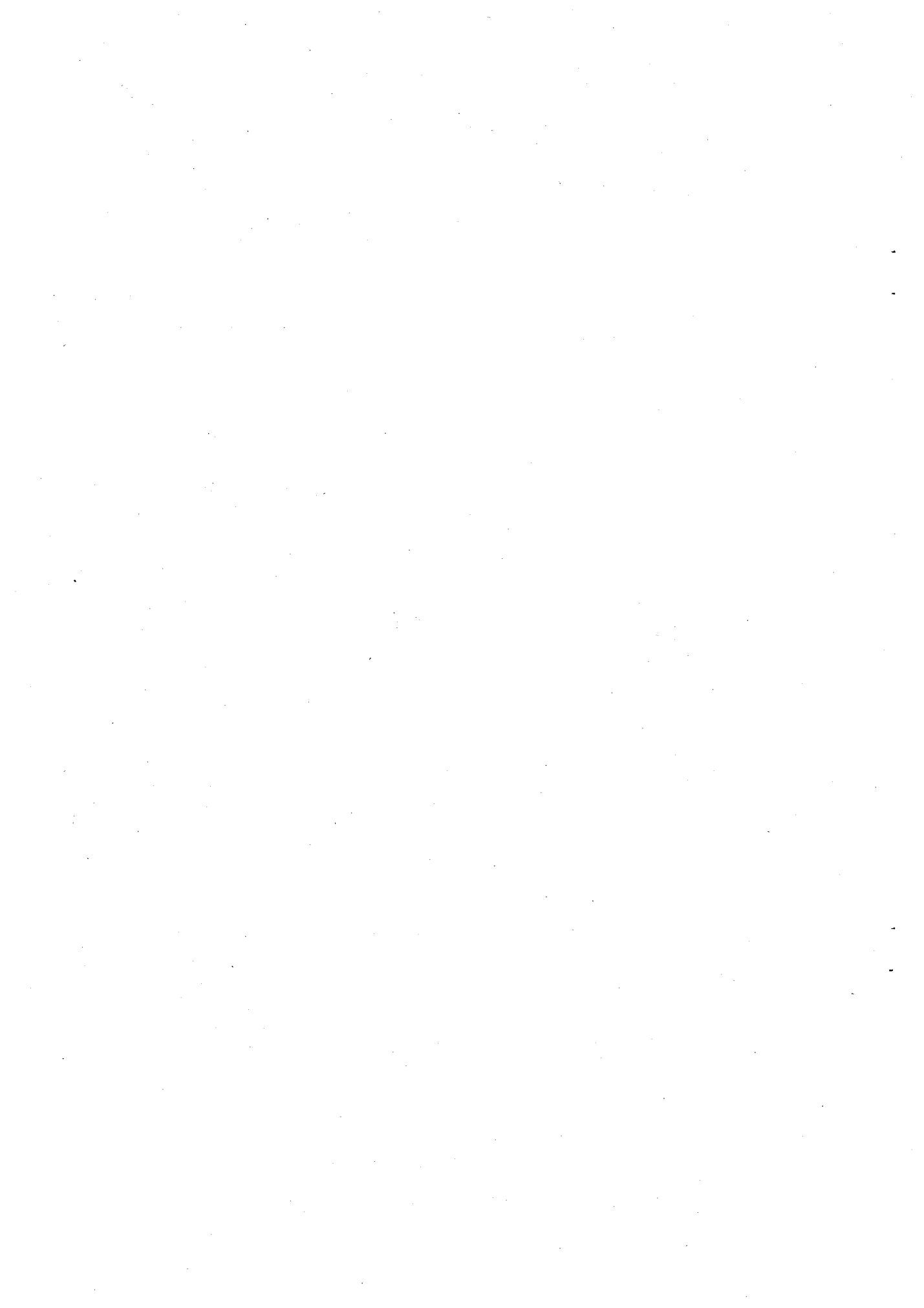

平成26年度小田原市下水道事業特別会計補正予算

平成26年度小田原市下水道事業特別会計の補正予算は、次に定めるところによる。

(歳入歳出予算の補正)

- 第1条 歳入歳出予算の総額に歳入歳出それぞれ 2,039千円を追加し、歳入歳出予算の総額を歳入歳出それぞれ 8,278,039千円とする。
- 2 歳入歳出予算の補正の款項の区分及び当該区分ごとの金額並びに補正後の歳入歳出予算の金額は、「第1表 歳入歳出予算補正」による。

平成26年6月5日提出

小田原市長 加藤 憲一

第1表 歳入歳出予算補正

歳 入

款	項	補正前の額	補正額	計
6 繰越金		千円 93,072	千円 2,039	千円 95,111
	1 繰越金	93,072	2,039	95,111
歳入合計		8,276,000	2,039	8,278,039

歳 出

款	項	補正前の額	補正額	計
1 総務費		千円 1,092,821	千円 2,039	千円 1,094,860
	1 下水道総務費	1,092,821	2,039	1,094,860
歳出合計		8,276,000	2,039	8,278,039

議案第70号

平成26年度小田原地下街事業特別会計予算

平成26年度小田原地下街事業特別会計の予算は、次に定めるところによる。

(歳入歳出予算)

第1条 歳入歳出予算の総額は、歳入歳出それぞれ 136,000千円と定める。

2 歳入歳出予算の款項の区分及び当該区分ごとの金額は、「第1表 歳入歳出予算」による。

平成26年 6 月 5 日提出

小田原市長 加藤 憲一

第1表 歳入歳出予算

歳 入

款	項	金 額
1 事 業 収 入		千円 62,818
	1 事 業 収 入	62,818
2 財 産 収 入		1
	1 財 産 運 用 収 入	1
3 繰 入 金		73,181
	1 他 会 計 繰 入 金	57,480
	2 基 金 繰 入 金	15,701
歳 入 合 計		136,000

歳 出

款	項	金 額
1 総 務 費		千円 52,344
	1 地 下 街 総 務 費	52,344
2 事 業 費		66,721
	1 地 下 街 運 営 費	66,721
3 公 債 費		3,604
	1 公 債 費	3,604
4 予 備 費		13,331
	1 予 備 費	13,331
歳 出 合 計		136,000

各会計の予算に関する説明書

平成26年度小田原市一般会計
歳入歳出補正予算事項別明細書

1 総括
(歳入)

款	補正前の額	補正額	計
	千円	千円	千円
14 国庫支出金	11,255,871	49,348	11,305,219
15 県支出金	3,957,309	31,450	3,988,759
17 寄附金	1,004	107	1,111
19 繰越金	1,100,000	169,643	1,269,643
20 諸収入	1,724,487	14,500	1,738,987
歳入合計	63,800,000	265,048	64,065,048

(歳出)

款	補正前の額	補正額	計
	千円	千円	千円
2 総務費	6,798,051	36,662	6,834,713
3 民生費	25,890,655	30,464	25,921,119
4 衛生費	6,519,843	142	6,519,985
6 農林水産業費	726,883	16,000	742,883
7 商工費	935,809	8,910	944,719
8 土木費	9,654,435	50,682	9,705,117
10 教育費	4,633,377	122,188	4,755,565
歳出合計	63,800,000	265,048	64,065,048

補正額の財源内訳			
特 定 財 源			一 般 財 源
国 県 支 出 金	地 方 債	そ の 他	
千円	千円	千円	千円
1,179		87	35,396
30,271		20	173
			142
		14,500	1,500
			8,910
			50,682
49,348			72,840
80,798		14,607	169,643

2 歳 入

(款) 14 国庫支出金

(項) 2 国庫補助金

款	項	目	補正前の額	補正額	計
14	国	庫 支 出 金	千円 11,255,871	千円 49,348	千円 11,305,219
	2	国 庫 補 助 金	2,722,006	49,348	2,771,354
		6 教 育 費 補 助 金	278,038	49,348	327,386
15	県	支 出 金	3,957,309	31,450	3,988,759
	2	県 補 助 金	1,110,525	31,450	1,141,975
		1 総 務 費 補 助 金	859	1,179	2,038
		2 民 生 費 補 助 金	793,545	900	794,445
		7 雇 用 対 策 事 業 費 補 助 金	39,594	29,371	68,965
17	寄	附 金	1,004	107	1,111
	1	寄 附 金	1,004	107	1,111
		2 総 務 費 寄 附 金	2	87	89
		3 民 生 費 寄 附 金	1	20	21
19	繰	越 金	1,100,000	169,643	1,269,643
	1	繰 越 金	1,100,000	169,643	1,269,643
		1 繰 越 金	1,100,000	169,643	1,269,643
20	諸	収 入	1,724,487	14,500	1,738,987
	5	雑 入	845,209	14,500	859,709
		6 農 林 水 産 業 費 雑 入	129,003	14,500	143,503
歳 入 合 計			63,800,000	265,048	64,065,048

節		金額	説明
区分	千円		
5 社会教育費補助金	49,348		社会資本整備総合交付金
1 市民生活費補助金	1,179		地方消費者行政活性化事業交付金(国)
1 社会福祉費補助金	900		介護基盤緊急整備等臨時特例交付金事業費補助金(国)
1 雇用対策事業費補助金	29,371		緊急雇用創出事業臨時特例基金市町村補助金(国)
1 総務管理費寄附金	87		ふるさと文化基金寄附金
1 社会福祉費寄附金	20		社会福祉基金寄附金
1 繰越金	169,643		
2 水産業費雑入	14,500		漁具倉庫移転補償費

3 歳 出

(款) 2 総務費

(項) 1 総務管理費

款	項	目	補正前の額	補 正 額	計	補 正 額 の 財 源 内 訳			
						特 定 財 源			一般財源
						国県支出金	地方債	その他	
千円	千円	千円	千円	千円	千円	千円	千円	千円	
2	総	務 費	6,798,051	36,662	6,834,713	1,179		87	35,396
	1	総 務 管 理 費	4,559,016	16,756	4,575,772			87	16,669
		7 財 産 管 理 費	417,512	16,000	433,512				16,000
		9 文 化 行 政 費	382,853	226	383,079			87	139
		11 防 災 対 策 費	151,861	530	152,391				530
	7	市 民 生 活 費	968,647	19,906	988,553	1,179			18,727
		1 市 民 生 活 総 務 費	608,768	19,906	628,674	1,179			18,727
3	民	生 費	25,890,655	30,464	25,921,119	30,271		20	173
	1	社 会 福 祉 費	6,467,827	30,464	6,498,291	30,271		20	173
		1 社 会 福 祉 総 務 費	1,158,666	193	1,158,859			20	173
		2 老 人 福 祉 費	180,412	30,271	210,683	30,271			
4	衛	生 費	6,519,843	142	6,519,985				142
	1	保 健 衛 生 費	2,185,441	142	2,185,583				142

節		金額	説明	明
区分	千円			
17	公有財産購入費	16,000	財産管理経費 庁舎等維持管理事業 市庁舎用地購入費 A=264.55㎡	
25	積立金	226	一般経費 内部事務 ふるさと文化基金積立金 (寄附金充当 4件)	
25	積立金	530	一般経費 内部事務 防災対策基金積立金 (寄附金充当 3件)	
1	報酬	63	地域防犯対策経費 地域防犯灯整備事業 防犯灯E S C O事業者選定委員会委員報酬 (3人) 費用弁償 防犯灯E S C O事業費 (平成26年度債務負担行為設定)	18,727
9	旅費	18		
11	需用費	1,179		
13	委託料	18,646		
			暮らしの相談体制整備経費	1,179
			消費生活啓発事業 啓発用消耗品費	
25	積立金	193	一般経費 内部事務 社会福祉基金積立金 (寄附金充当 5件)	
13	委託料	29,371	高齢者福祉介護推進経費 介護保険施設等整備費補助事業 介護基盤緊急整備等臨時特例交付金事業費補助金 社会福祉法人 小田原福祉会 介護人材確保育成支援事業 人材育成・就業支援委託料	900 29,371
19	負担金補助及び交付金	900		

(款) 4 衛生費

(項) 1 保健衛生費

款	項	目	補正前の額	補正額	計	補正額の財源内訳			
						特定財源			一般財源
						国県支出金	地方債	その他	
千円	千円	千円	千円	千円	千円	千円	千円		
		2 予 防 費	1,087,589	142	1,087,731				142
6		農 林 水 産 業 費	726,883	16,000	742,883			14,500	1,500
		3 水 産 業 費	224,113	16,000	240,113			14,500	1,500
		2 水産業振興費	73,292	16,000	89,292			14,500	1,500
7		商 工 費	935,809	8,910	944,719				8,910
		1 商 工 費	546,017	8,910	554,927				8,910
		2 商工業振興費	436,180	8,910	445,090				8,910
8		土 木 費	9,654,435	50,682	9,705,117				50,682
		4 都 市 計 画 費	5,766,465	48,570	5,815,035				48,570
		1 都市計画総務費	3,766,343	48,570	3,814,913				48,570
		6 公 園 費	393,493	2,112	395,605				2,112
		1 公園総務費	130,951	2,112	133,063				2,112
10		教 育 費	4,633,377	122,188	4,755,565	49,348			72,840
		5 社 会 教 育 費	1,201,808	122,188	1,323,996	49,348			72,840
		3 文化財保護費	151,484	24,068	175,552	9,720			14,348
		5 図 書 館 費	192,376	7,400	199,776	2,989			4,411

節		金額	説明
区分	金額		
1 報酬	千円 122	保健予防経費 予防接種事業 予防接種健康被害調査委員会委員報酬(5人) 122 費用弁償等 20	
9 旅費	20		
15 工事請負費	14,500	漁業生産基盤整備経費 漁港等管理事業 土留工事請負費 浜の活力再生プラン策定事業費等負担金	
19 負担金補助 及び交付金	1,500		
28 繰出金	8,910	小田原地下街事業特別会計繰出金	
28 繰出金	48,570	小田原地下街事業特別会計繰出金	
25 積立金	2,112	一般経費 内部事務 ふるさとみどり基金積立金 (寄附金充当 2件)	
15 工事請負費	24,068	文化財保存活用経費 歴史的風致維持向上計画推進事業 清閑亭保存整備活用事業費 壁改修等工事請負費	
13 委託料	7,400	文学館運営経費 歴史的風致維持向上計画推進事業 小田原文学館整備活用事業費 建物構造調査等委託料	

(款) 10 教育費

(項) 5 社会教育費

款	項	目	補正前の額	補正額	計	補正額の財源内訳			
						特定財源			一般財源
						国県支出金	地方債	その他	
		6 郷土文化館費	千円 25,085	千円 90,720	千円 115,805	千円 36,639	千円	千円	千円 54,081
歳出合計			63,800,000	265,048	64,065,048	80,798		14,607	169,643

節		説明
区分	金額	
13 委託料	3,132 <small>千円</small>	郷土文化館運営経費 歴史的風致維持向上計画推進事業 松永記念館整備活用事業費 本館・収蔵庫改修工事請負費等
15 工事請負費	87,588	

給 与 費 明 細 書

1 特 別 職

(単位 千円)

区分	職員数 (人)	給 与 費							
		報 酬	給 料	期末手当 (月分)	地域手当	寒冷地 手 当	その他 の 手当	計	
補 正 後	長 等	3		26,152	9,114 (2.80月)	785		175	36,226
	議 員	27	155,664		59,250 (3.15月)				214,914
	その他	2,385	345,268						345,268
	計	2,415	500,932	26,152	68,364	785		175	596,408
補 正 前	長 等	3		26,152	9,114 (2.80月)	785		175	36,226
	議 員	27	155,664		59,250 (3.15月)				214,914
	その他	2,377	345,083						345,083
	計	2,407	500,747	26,152	68,364	785		175	596,223
比 較	長 等								
	議 員								
	その他	8	185						185
計	8	185						185	

区分	共済費	合 計	備 考	
補 正 後	長 等	7,750	43,976	
	議 員	89,944	304,858	
	その他	32,285	377,553	
	計	129,979	726,387	
補 正 前	長 等	7,750	43,976	
	議 員	89,944	304,858	
	その他	32,285	377,368	
	計	129,979	726,202	
比 較	長 等			
	議 員			
	その他		185	
計		185		

- 備考 1 「長等」欄は、市長及び副市長について示す。
 2 「議員」欄は、議会の議員について示す。
 3 「その他」欄は、1及び2以外の特別職について示す。

債務負担行為で翌年度以降にわたるものについての
前年度末までの支出額又は支出額の見込み
及び当該年度以降の支出予定額等に関する調書

(単位 千円)

事項	限度額	負担額	前年度末までの支出(見込)額		当該年度以降の支出予定額		左の財源内訳			一般財源
			期間	金額	期間	金額	特定財源			
							国県支出金	地方債	その他	
防犯灯ESCO事業費	354,265	354,265			平成26年度から平成36年度まで	354,265				354,265
合計	補正前の額 (30,000,000) 22,459,695	20,814,985		5,841,646		14,973,339	10,677	5,108,000		9,854,662
	補正額	354,265				354,265				354,265
	補正後の額 (30,000,000) 22,813,960	21,169,250		5,841,646		15,327,604	10,677	5,108,000		10,208,927

注：()は、債務保証の限度額を外書した。

地方債の前前年度末における現在高並びに
前年度末及び当該年度末における現在高の
見込みに関する調書

(単位 千円)

区分	前前年度末 現在高	前年度末 現在高見込額	当該年度中増減見込み		当該年度末 現在高見込額
			当該年度中 起債見込額	当該年度中 元金償還見込額	
1 普通債	19,700,098	20,344,529	3,987,400	2,822,677	21,509,252
(6) 土木	9,087,235	8,527,033	3,589,600	1,255,241	10,861,392
計	45,065,096	46,386,966	6,287,400	4,874,778	47,799,588

注：地下街事業特別会計の設置に伴い、一般会計から地方債を移行しており、前年度末現在高見込額及び当該年度末現在高見込額を139,000千円減額した。

平成26年度小田原市下水道事業特別会計
歳入歳出補正予算事項別明細書

1 総括
(歳入)

款	補正前の額	補正額	計
	千円	千円	千円
6 繰越金	93,072	2,039	95,111
歳入合計	8,276,000	2,039	8,278,039

(歳出)

款	補正前の額	補正額	計
1 総務費	千円 1,092,821	千円 2,039	千円 1,094,860
歳出合計	8,276,000	2,039	8,278,039

補 正 額 の 財 源 内 訳

特 定 財 源			一 般 財 源
国 県 支 出 金	地 方 債	そ の 他	
千円	千円	千円	千円
			2,039
			2,039

2 歳 入

(款) 6 繰越金

(項) 1 繰越金

款	項	目	補正前の額	補正額	計
	6	繰越金	千円 93,072	千円 2,039	千円 95,111
	1	繰越金	93,072	2,039	95,111
	1	繰越金	93,072	2,039	95,111
歳入合計			8,276,000	2,039	8,278,039

節		説明
区分	金額 千円	
1 繰越金	2,039	

3 歳 出

(款) 1 総務費

(項) 1 下水道総務費

款	項	目	補正前の額	補 正 額	計	補 正 額 の 財 源 内 訳			
						特 定 財 源			一般財源
						国県支出金	地方債	その他	
千円	千円	千円	千円	千円	千円	千円	千円	千円	
1	総	務 費	1,092,821	2,039	1,094,860				2,039
	1	下 水 道 総 務 費	1,092,821	2,039	1,094,860				2,039
		1 一 般 管 理 費	504,173	2,039	506,212				2,039
歳 出 合 計			8,276,000	2,039	8,278,039				2,039

節		説明
区分	金額	
	千円	千円
13 委託料	1,589	一般経費 システム改修等委託料
19 負担金補助 及び交付金	450	県営水道システム改修費負担金

平成26年度小田原地下街事業特別会計
歳入歳出予算事項別明細書

1 総括
(歳入)

款	本年度予算額	前年度予算額	比較
	千円	千円	千円
1 事業収入	62,818		62,818
2 財産収入	1		1
3 繰入金	73,181		73,181
歳入合計	136,000		136,000

(歳 出)

款	本 予 年 算 度 額	前 予 年 算 度 額	比 較
	千円	千円	千円
1 総 務 費	52,344		52,344
2 事 業 費	66,721		66,721
3 公 債 費	3,604		3,604
4 予 備 費	13,331		13,331
歳 出 合 計	136,000		136,000

本年度予算額の財源内訳			
特定財源			一般財源
国県支出金	地方債	その他	
千円	千円	千円	千円
		19,514	32,830
		34,373	32,348
		3,604	
			13,331
		57,491	78,509

2 歳 入

(款) 1 事業収入

(項) 1 事業収入

款	項	目	本 年 度	前 年 度	比 較
			千円	千円	千円
1	事	業 収 入	62,818		62,818
	1	事 業 収 入	62,818		62,818
		1 財 産 運 用 収 入	62,808		62,808
		2 諸 収 入	10		10
2	財	産 収 入	1		1
	1	財 産 運 用 収 入	1		1
		1 利 子 及 び 配 当 金	1		1
3	繰	入 金	73,181		73,181
	1	他 会 計 繰 入 金	57,480		57,480
		1 一 般 会 計 繰 入 金	57,480		57,480
	2	基 金 繰 入 金	15,701		15,701
		1 小 田 原 地 下 街 事 業 基 金 繰 入 金	15,701		15,701
歳 入 合 計			136,000		136,000

節		金額 千円	説明
区分			
1 店舗貸付収入	61,877		
2 自動販売機等 貸付収入	931		
1 雑入	10		入館証等紛失弁済金
1 利子及び配当金	1		小田原地下街事業基金積立金利子
1 一般会計繰入金	57,480		
1 小田原地下街 事業基金繰入金	15,701		

3 歳 出

(款) 1 総務費

(項) 1 地下街総務費

款	項	目	本 年 度	前 年 度	比 較	本 年 度 の 財 源 内 訳			
						特 定 財 源			一 般 財 源
						国 県 支 出 金	地 方 債	そ の 他	
			千 円	千 円	千 円	千 円	千 円	千 円	
1	総	務 費	52,344		52,344			19,514	32,830
	1	地 下 街 総 務 費	52,344		52,344			19,514	32,830
		1 一 般 管 理 費	13,015		13,015			75	12,940
		2 施 設 管 理 費	39,329		39,329			19,439	19,890
2	事	業 費	66,721		66,721			34,373	32,348
	1	地 下 街 運 営 費	66,721		66,721			34,373	32,348
		1 地 下 街 運 営 費	66,721		66,721			34,373	32,348
3	公	債 費	3,604		3,604			3,604	
	1	公 債 費	3,604		3,604			3,604	
		1 利 子	3,604		3,604			3,604	

節		説明
区分	金額	
	千円	千円
1 報酬	123	一般経費
8 報償費	300	地下街運営評価委員会委員報酬 (6人) 123
9 旅費	187	地下街運営戦略アドバイザー謝礼 300
11 需用費	324	土地借上料 9,102
12 役務費	945	小田原地下街事業基金積立金 1
14 使用料及び賃借料	9,135	電話料等 3,489
18 備品購入費	2,000	
25 積立金	1	
11 需用費	38,901	施設維持管理経費
12 役務費	68	光熱水費 36,888
13 委託料	360	維持修繕料 1,800
		建物保険料等 641
13 委託料	64,332	商業施設運営経費 54,411
14 使用料及び賃借料	972	運営管理等委託料 52,022
19 負担金補助及び交付金	1,417	広告案内板使用料 972
		テナント会負担金 1,417
		タウンカウンター等運営経費 12,310
		委託料
		タウンカウンター・イベント広場運営
		イベント管理等
23 償還金利息及び割引料	3,604	

節		説明
区分	金額	
	千円	千円

給 与 費 明 細 書

1 特 別 職

(単位 千円)

区分	職員数 (人)	給 与 費						計
		報 酬	給 料	期末手当 (月分)	地域手当	寒冷地 手 当	その他 の手当	
本 年 度	長 等							
	議 員							
	その他	6	123					123
	計	6	123					123
前 年 度	長 等							
	議 員							
	その他							
	計							
比 較	長 等							
	議 員							
	その他	6	123					123
	計	6	123					123

区分	共済費	合 計	備 考
本 年 度	長 等		
	議 員		
	その他		123
	計		123
前 年 度	長 等		
	議 員		
	その他		
	計		
比 較	長 等		
	議 員		
	その他		123
	計		123

- 備考 1 「長等」欄は、市長及び副市長について示す。
 2 「議員」欄は、議会の議員について示す。
 3 「その他」欄は、1及び2以外の特別職について示す。

地方債の前前年度末における現在高並びに
前年度末及び前当該年度末における現在高の
見込みに関する調書

(単位: 千円)

区 分	前前年度末 現在高	前年度末 現在高見込額	当該年度中増減見込み		当該年度末 現在高見込額
			当該年度中 当起債見込額	当該年度中 元金償還額	
1 普通債		139,000			139,000
(1) 地下街		139,000			139,000

注：地下街事業特別会計の設置に伴い、一般会計から地方債を移行している。

