

令和3年度

市 税 概 要

小 田 原 市

目 次

第1章 総 括

1	沿革	1
2	小田原市行政機構図	2
3	税務機構、職員数及び税務事務分掌	4
4	令和3年度一般会計・特別会計・企業会計当初予算	5
5	令和3年度一般会計当初予算額及び構成比	6
6	市税当初予算額比較	6
7	年度別市税決算額(収入済額)	7
8	年度別市税収納状況	8
9	令和2年度市税決算額一覧表	10
10	市税(現年課税分)の推移(平成3年度以降)	12

第2章 賦 課

1 市 民 税

(1)	令和3年度市民税の納税義務者に関する調	14
(2)	令和3年度個人市民税の所得区分別納税義務者等に関する調	15
(3)	令和3年度所得区分別所得割額調	16
(4)	令和3年度分に係る所得控除等の人員等に関する調	18
(5)	市民税年度別調定額(現年課税分)に関する調	19
(6)	市民税年度別調定額(現年課税分)に関する調の推移(平成3年度以降)	20

2 固 定 資 産 税

(1)	土地の決定価格等に関する調(法定免税点以上のもの)	21
(2)	土地に関する概要調書(総括表)	23
(3)	宅地介在農地等に関する調	25
(4)	宅地に関する調(法定免税点以上のもの)	27
(5)	土地に係る負担調整措置等による軽減額に関する調	28
(6)	家屋に関する概要調書(総括表)	29
(7)	木造家屋に関する調	29
(8)	木造以外の家屋に関する調	31
(9)	新增分家屋に関する調	33
(10)	減少分家屋に関する調	34
(11)	家屋の決定価格等に関する調(法定免税点以上のもの)	34
(12)	軽減税額等に関する調(家屋)	35
(13)	償却資産の価格等に関する調	36
(14)	償却資産の課税標準の特例規定を受けるものに関する調	37
(15)	固定資産税・都市計画税年度別調定額(現年課税分)の推移(平成3年度以降)	38

3	軽自動車税（種別割）	
(1)	年度別当初課税台数及び調定額の推移	39
(2)	令和3年度軽自動車税(種別割)課税状況	40
4	市たばこ税	
(1)	年度別種類別の売渡本数及び税額	41
5	入湯税	
(1)	課税対象入湯客数に関する調	42
(2)	年度別調定額に関する調	42
(3)	特別徴収義務者数	42
(4)	入湯税の使途	42
6	都市計画税	
(1)	都市計画区域及び課税区域に関する調	43
(2)	納税義務者に関する調	43
(3)	地積及び床面積等に関する調(法定免税点以上のもの)	43
(4)	決定価格及び課税標準額に関する調(法定免税点以上のもの)	43
7	特別土地保有税	43

第3章 徴収

1	市税収納率の推移	44
2	年度別市税滞納処分(差押え・公売)状況	45
3	年度別督促状発付状況	45
4	市税の滞納に対する特別措置に関する条例	45
5	市税滞納審査会	45
6	市税の納付方法別の件数及び割合	46
7	市税の納期内納付率(前年度比較)	46
8	年度別市税延滞金徴収状況	47
9	市税不納欠損額の推移(欠損事由別)	47
10	納税貯蓄組合の組織状況	47

第4章 その他の資料

1	市税の負担額比較表	48
2	市税調定額比較表	48
3	税証明手数料等	49
4	納税義務者等に関する調	49
5	固定資産評価審査委員会への審査申出状況	50
6	市税の賦課・徴収に要する経費調	50
7	令和2年家屋建築状況調	51
8	令和2年登記済通知書に関する調	51
9	電算処理業務の現況	51
10	市税の税率表	52
11	市税税率の推移	55
12	税制一覧	66

第1章 総括

1 沿 革

(1) 沿 革

小田原の地名は、一説には、原野に小田を開墾したことから起こったと言われ、歴史上、平安時代末から鎌倉時代にかけての古文書にその地名が見られる。

古く縄文時代から人々が住み着いていたらしく、各所の遺跡から当時の石器や土器が出土している。

中世に入ると、大森氏が築城居住し、その後北条氏によって約100年間にわたり、関東の政治・経済・文化の中心都市として大いに繁栄した。

北条氏の後、江戸時代には東海道の箱根越えを控えた宿場町として賑わった。

明治4年には、廃藩置県により小田原県、さらに足柄県となり、明治9年には神奈川県在所管となり、県庁の支庁が置かれた後、明治22年の町村制の施行により小田原町となり、昭和15年には市制を施行し、小田原市となった。

さらに平成12年には特例市の指定を受け、神奈川県西部の中心都市として発展を続けている。

(2) 位置及び市勢

小田原市は、神奈川県西部に位置し、東京から南西へ約80kmの距離にある。

市域は、東西17.5km、南北16.9km。面積は113.60km²で、市としては横浜市、相模原市、川崎市について県内19市中4番目の広さを有している。

南西部は真鶴町、湯河原町、箱根町と、北部は南足柄市、開成町、大井町と、東部は中井町、二宮町と接している。

中央部には酒匂川が南北に流れ足柄平野を形成し、南部は相模湾に面している。

鉄道は、東海道本線を始め、東海道新幹線、小田急線、大雄山線、箱根登山線が走り、市内に18の駅を有している。

道路は、東西に国道1号、西湘バイパス、小田原厚木道路(国道271号)が、また、南には国道135号、北には東名高速道路へと接続する国道255号が走り、交通の便に恵まれている。

< 市域・人口・世帯数の推移 >

年	区分	世帯数 (世帯)	人口 (人)	面積 (km ²)	備 考
昭和15年		10,749	54,699	57.54	12月20日市制施行
〃 23年		15,175	73,638	61.27	下府中村合併(8月1日常住人口調査時点)
〃 25年		15,465	75,334	65.00	桜井村合併
〃 29年		17,374	85,899	100.95	国府津町他合併
〃 31年		23,074	116,698	105.94	曾我村分村合併
〃 46年		42,492	166,211	114.24	橘町合併
平成 10年		70,087	200,329	114.06	
〃 12年		71,532	200,173	〃	特例市指定
〃 17年		74,291	198,741	〃	
〃 22年		77,793	198,327	〃	
〃 27年		79,120	194,086	〃	4月1日特例市制度廃止
〃 28年		79,872	193,313	113.81	面積計測方法変更(国土地理院)
〃 29年		80,642	192,407	〃	
〃 30年		81,087	191,181	〃	
令和元年		81,748	190,109	〃	
〃 2年		82,309	189,014	〃	
〃 3年		83,331	188,401	113.60	国土地理院の地図データ更新に伴い令和3年1月1日から113.60km ² へ変更。

(注)備考欄に注記しない限り、10月1日現在の世帯数・人口を示す。

2 小田原市行政機構図

(令和3年4月1日現在)

市長 局長
市 副市長

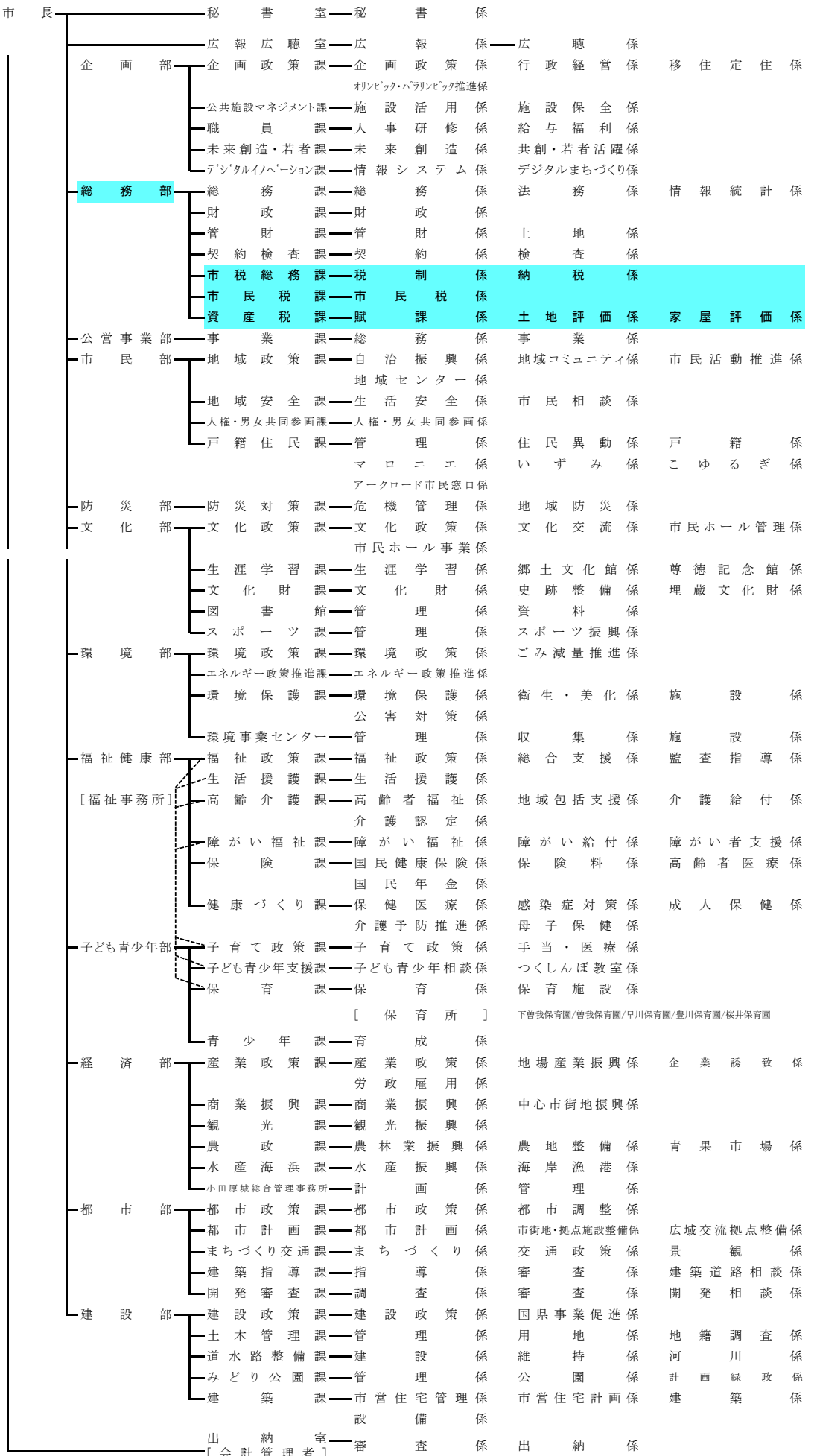

市立病院
病院事業管理者

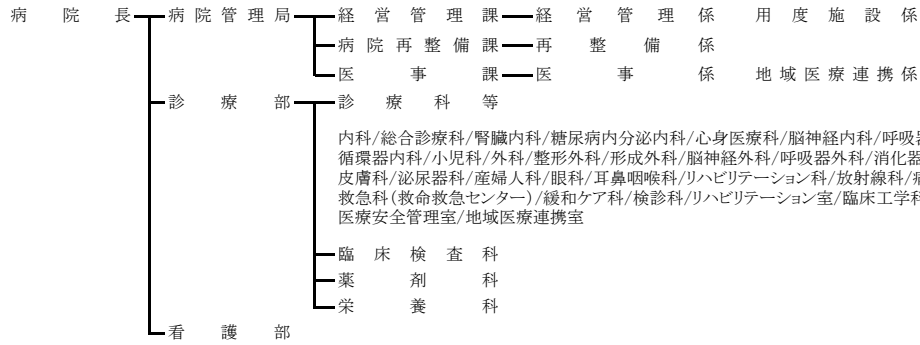

消 防

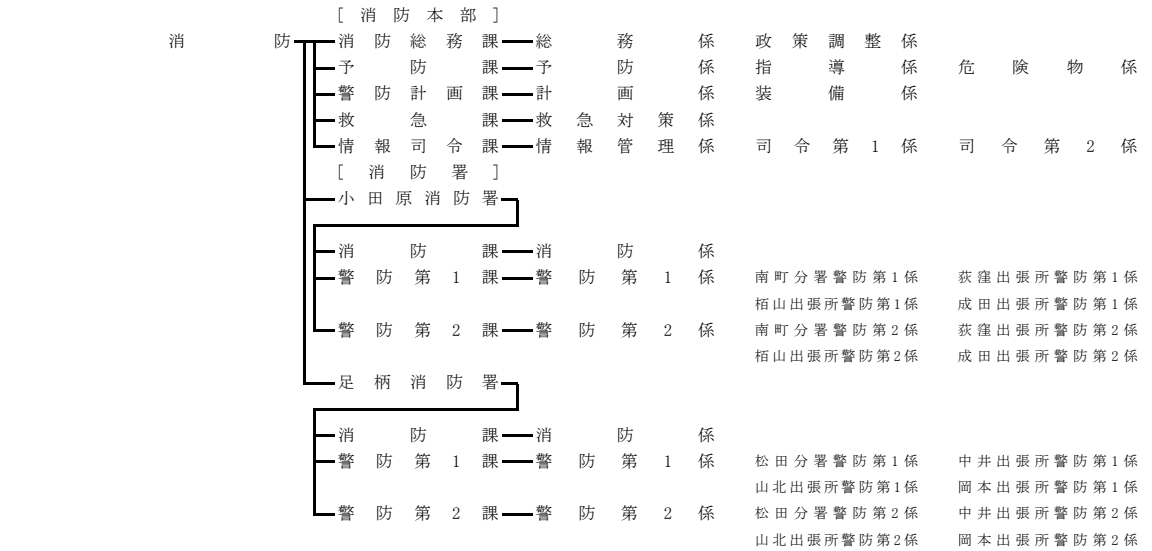

上 下 水 道

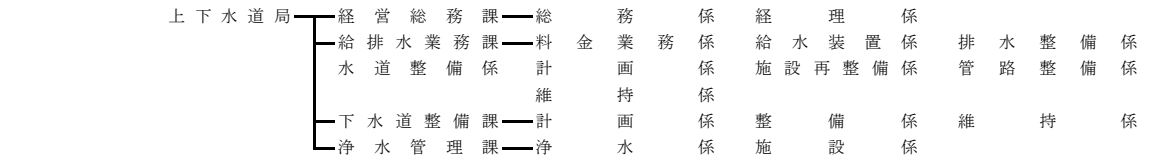

教育委員会

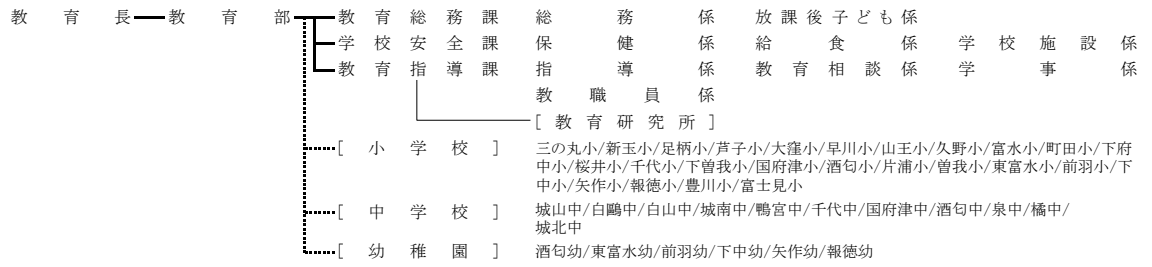

選挙管理委員会

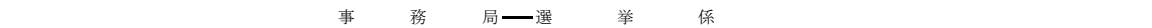

公平委員会



監査委員会



農業委員会



固定資産評価審査委員会

市 議 会

区 分	部・部相当	課・課相当	係	
市 長 部 局	12(13)	56(57)	143(147)	* 保育所、教育研究所、小学校、中学校、幼稚園は、左記の数に含まれていない。 * 市立病院の数は、診療部、看護部を除く。 * 消防署の課の数は、消防署を除く。 * ()内は、令和2年4月1日の数 (市長部局の係数には、令和3年1月25日設置の「感染症対策係」を含む)
市 立 病 院	1	3	5	
消 防	1	11	35	
上 下 水 道	1	5(4)	14(9)	
教 育 委 員 会	1	3	9	
選 挙 管 理 委 員 会	—	1	1	
公 平 委 員 会	—	—	—	
監 査 事 務 局	1	—	1	
農 業 委 員 会	—	1	1	
固 定 資 産 評 価 審 査 委 員 会	—	—	—	
市 議 会	1	1	2	
計	18(19)	81	211(210)	

3 税務機構、職員数及び税務事務分掌

(令和3年4月1日現在)

部	課	係	職 名	事 務 分 掌		
総務部	市税総務課	課	長	1	1 税務事務の総合的企画に関する事 2 税制の調査及び研究に関する事 3 軽自動車税及び市たばこ税の賦課、調定及び調査に関する事 4 入湯税に関する事 5 市税及び個人の県民税(以下「市税等」という。)の収納管理に関する事 6 自動車の臨時運行許可に関する事 7 固定資産評価審査委員会に関する事 8 納税意識の啓発に関する事 9 市税等の口座振替及び口座振替に係る他の課との連絡調整に関する事 10 市税等の督促及び滞納処分に関する事 11 市税等の欠損処分及び滞納処分の執行停止に関する事 12 市税等の付帯金及び軽自動車税の減免に関する事 13 市税等の過誤納金の還付又は充当に関する事 14 市税等の徴収嘱託及び受託に関する事 15 市税滞納審査会に関する事 16 税務関係の予算調整及び執行管理に関する事 17 他の課に属さない税務事務に関する事	
		副課	長	1		
		税制係	係	長		2
			主査	4		
			主任	0		
			主事	2		
			主事	2		
			主事	0		
			主事	0		
		計	8			
		納税係	係	長		4
			主査	5		
			主任	3		
			主事	3		
			主事	0		
	計	15				
	徴収指導員		1			
	計	26				
	市民税課	課	長	1	1 市民税の調定に関する事 2 個人の市民税及び県民税(以下「市県民税」という。)並びに法人の市民税の賦課に関する事 3 市県民税及び法人の市民税の課税資料等の調査に関する事 4 市県民税及び法人の市民税の減免に関する事	
		副課	長	2		
		市民税係 (普通徴収)	係	長		1
			主査	3		
			主任	4		
			主事	3		
			主事	3		
		計	11			
市民税係 (特別徴収・法人)		係	長	0		
		主査	1			
		主任	1			
		主事	1			
計		3				
計		17				
資産税課		課	長	1		1 固定資産税、特別土地保有税及び都市計画税の課税資料の調査に関する事 2 固定資産税、特別土地保有税及び都市計画税の賦課及び調定に関する事 3 固定資産の評価及び価格の決定に関する事 4 固定資産課税台帳等の整備及び保管に関する事 5 固定資産課税台帳の縦覧に関する事 6 固定資産税及び都市計画税の減免に関する事 7 市税等に係る証明に関する事 8 固定資産に係る証明及び公簿等の閲覧に関する事 9 国有資産等所在市町村に係る交付金に関する事
		副課	長	1		
		賦課係	係	長		
	主査		2			
	主任		1			
	主事		3			
	主事		1			
	主事		0			
	計	9				
	土地評価係	係	長	2		
		主査	3			
		主任	3			
主事		1				
計	9					
家屋評価係	係	長	1			
	主査	2				
	主任	3				
	主事	3				
計	9					
計	29					
合計		72				

4 令和3年度一般会計・特別会計・企業会計当初予算

(単位:千円)

会 計 名		予 算 額	構 成 比 (%)
一 般 会 計		69,400,000	42.68
特 別 会 計	競 輪 事 業 特 別 会 計	14,540,000	8.94
	天 守 閣 事 業 特 別 会 計	121,000	0.07
	国 民 健 康 保 険 事 業 特 別 会 計	19,925,000	12.25
	国 民 健 康 保 険 診 療 施 設 事 業 特 別 会 計	33,000	0.02
	公 設 地 方 卸 売 市 場 事 業 特 別 会 計	143,000	0.09
	介 護 保 険 事 業 特 別 会 計	16,292,000	10.02
	後 期 高 齢 者 医 療 事 業 特 別 会 計	4,853,000	2.98
	公 共 用 地 先 行 取 得 事 業 特 別 会 計	772	0.00
	広 域 消 防 事 業 特 別 会 計	4,325,000	2.66
	地 下 街 事 業 特 別 会 計	423,000	0.26
	計	60,655,772	37.31
企 業 会 計	水 道 事 業 会 計	5,444,335	3.35
	病 院 事 業 会 計	14,676,171	9.03
	下 水 道 事 業 会 計	12,415,709	7.64
	計	32,536,215	20.01
合 計		162,591,987	100.00

5 令和3年度一般会計当初予算額及び構成比

(単位:千円)

入			出		
款	予算額	構成比(%)	款	予算額	構成比(%)
1 市 税	31,002,000	44.67	1 議 会 費	455,370	0.66
2 地方譲与税	373,841	0.54	2 総 務 費	8,185,100	11.79
3 利子割交付金	30,000	0.04	3 民 生 費	30,222,638	43.55
4 配当割交付金	140,000	0.20	4 衛 生 費	7,169,033	10.33
5 株式等譲渡所得割交付金	100,000	0.14	5 労 働 費	144,750	0.21
6 法人事業税金	260,000	0.37	6 農林水産業費	934,506	1.35
7 地方消費税	3,900,000	5.62	7 商 工 費	1,494,795	2.15
8 ゴルフ場利用税	12,000	0.02	8 土 木 費	6,416,564	9.25
9 環境性能割金	130,000	0.19	9 消 防 費	2,540,171	3.66
10 地方特例金	547,000	0.79	10 教 育 費	7,160,139	10.32
11 地方交付税	1,200,000	1.73	11 公 債 費	4,646,934	6.70
12 交通安全対策金	25,290	0.04	12 予 備 費	30,000	0.04
13 分担金及び負担金	437,660	0.63			
14 使用料及び手数料	1,557,728	2.24			
15 国庫支出金	12,754,314	18.38			
16 県支出金	5,068,500	7.30			
17 財産収入	202,977	0.29			
18 寄附金	701,006	1.01			
19 繰入金	2,870,397	4.14			
20 繰越金	300,000	0.43			
21 諸収入	2,393,987	3.45			
22 市 債	5,393,300	7.77			
合 計	69,400,000	100.00	合 計	69,400,000	100.00

6 市税当初予算額比較

(単位:千円)

税 目	令和2年度予算額	構成比 (%)	令和3年度予算額	構成比 (%)	
現 年 課 税 分	市民税(個人)	11,229,730	34.67	10,788,073	34.80
	市民税(法人)	1,957,826	6.05	1,465,365	4.73
	固定資産税	15,360,710	47.43	14,777,012	47.66
	国有資産等所在 市町村交付金	27,010	0.08	26,818	0.09
	軽自動車税 (環境性能割)	23,000	0.07	13,000	0.04
	軽自動車税 (種別割)	367,723	1.14	379,998	1.23
	市たばこ税	1,236,935	3.82	1,265,211	4.08
	入湯税	22,375	0.07	21,955	0.07
	都市計画税	1,902,839	5.88	1,847,105	5.96
	計	32,128,148	99.20	30,584,537	98.65
滞納繰越分	258,852	0.80	417,463	1.35	
合 計	32,387,000	100.00	31,002,000	100.00	

7 年度別市税決算額(収入済額)

歳入・
市税総額
(億円)

税目別
決算額
(億円)

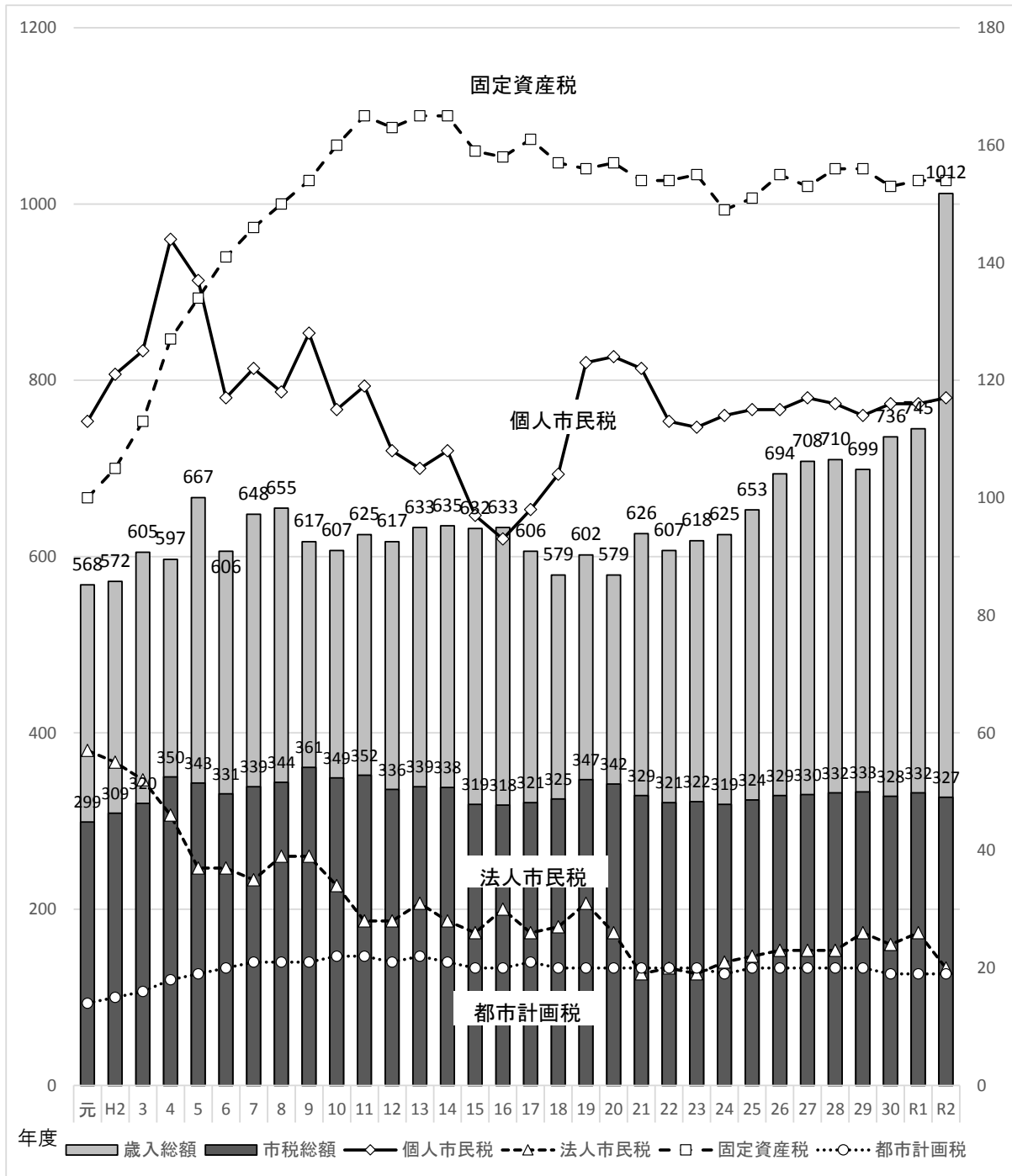

8 年度別市税収納状況

	平成 28 年度			平成 29 年度		
	調定額	収入額	収納率	調定額	収入額	収納率
市 税	34,474,619,050	33,207,024,396	96.32	34,455,187,189	33,268,654,483	96.56
現年課税分	33,080,627,233	32,757,374,002	99.02	33,291,485,558	32,978,954,595	99.06
滞納繰越分	1,393,991,817	449,650,394	32.26	1,163,701,631	289,699,888	24.89
市民税	14,597,430,333	13,929,251,305	95.42	14,645,066,242	14,051,216,311	95.95
現年課税分	13,877,958,413	13,710,636,309	98.79	14,046,388,536	13,893,864,035	98.91
個人	11,550,977,113	11,386,711,429	98.58	11,374,119,936	11,232,627,662	98.76
普通徴収	2,670,583,155	2,519,382,406	94.34	2,389,569,285	2,257,706,141	94.48
特別徴収	8,880,393,958	8,867,329,023	99.85	8,984,550,651	8,974,921,521	99.89
年金	531,102,969	529,253,414	99.65	566,797,897	564,722,679	99.63
給与	8,349,290,989	8,338,075,609	99.87	8,417,752,754	8,410,198,842	99.91
法人	2,326,981,300	2,323,924,880	99.87	2,672,268,600	2,661,236,373	99.59
滞納繰越分	719,471,920	218,614,996	30.39	598,677,706	157,352,276	26.28
個人	681,125,005	210,998,623	30.98	571,633,028	150,305,528	26.29
法人	38,346,915	7,616,373	19.86	27,044,678	7,046,748	26.06
固定資産税	16,117,887,558	15,597,844,815	96.77	16,125,446,220	15,611,919,415	96.82
現年課税分	15,529,567,400	15,396,138,818	99.14	15,634,078,400	15,497,186,502	99.12
純固定資産税	15,499,264,300	15,365,835,718	99.14	15,604,267,100	15,467,375,202	99.12
土地	6,592,885,800	6,536,129,597	99.14	6,556,033,300	6,498,519,042	99.12
家屋	5,771,606,200	5,721,920,149	99.14	5,962,640,300	5,910,331,714	99.12
償却資産	3,134,772,300	3,107,785,972	99.14	3,085,593,500	3,058,524,446	99.12
国有資産等所在市町村交付金	30,303,100	30,303,100	100.00	29,811,300	29,811,300	100.00
滞納繰越分	588,320,158	201,705,997	34.29	491,367,820	114,732,913	23.35
軽自動車税	337,323,606	324,221,819	96.12	351,306,485	337,202,428	95.99
現年課税分	326,343,100	320,681,387	98.27	340,097,300	334,168,898	98.26
環境性能割(令和元年度から)	-	-	-	-	-	-
種別割(令和元年度から)	-	-	-	-	-	-
滞納繰越分	10,980,506	3,540,432	32.24	11,209,185	3,033,530	27.06
市たばこ税	1,373,254,770	1,373,254,771	100.00	1,294,083,772	1,294,083,772	100.00
現年課税分	1,373,254,770	1,373,254,771	100.00	1,294,083,772	1,294,083,772	100.00
入湯税	17,247,150	17,247,150	100.00	17,791,950	17,791,950	100.00
現年課税分	17,247,150	17,247,150	100.00	17,791,950	17,791,950	100.00
都市計画税	2,031,475,633	1,965,204,536	96.74	2,021,492,520	1,956,440,607	96.78
現年課税分	1,956,256,400	1,939,415,567	99.14	1,959,045,600	1,941,859,438	99.12
土地	1,197,815,000	1,187,503,365	99.14	1,181,752,100	1,171,384,918	99.12
家屋	758,441,400	751,912,202	99.14	777,293,500	770,474,520	99.12
滞納繰越分	75,219,233	25,788,969	34.29	62,446,920	14,581,169	23.35

(単位：円、%)

平成30年度			令和元年度			令和2年度		
調定額	収入額	収納率	調定額	収入額	収納率	調定額	収入額	収納率
33,924,339,250	32,828,825,928	96.77	34,267,812,179	33,196,668,898	96.87	33,874,237,470	32,673,098,400	96.45
32,809,941,536	32,516,121,263	99.10	33,218,907,224	32,918,235,076	99.09	32,864,201,681	32,369,345,755	98.49
1,114,397,714	312,704,665	28.06	1,048,904,955	278,433,822	26.55	1,010,035,789	303,752,645	30.07
14,498,410,358	13,955,721,750	96.26	14,745,289,810	14,218,835,995	96.43	14,227,867,789	13,671,651,458	96.09
13,950,368,659	13,808,774,911	98.99	14,232,404,528	14,089,041,504	98.99	13,739,662,736	13,530,957,720	98.48
11,556,286,459	11,416,043,011	98.79	11,606,732,328	11,471,006,704	98.83	11,656,122,736	11,544,760,797	99.04
2,493,857,748	2,362,851,214	94.75	2,495,500,023	2,362,536,090	94.67	2,453,187,712	2,350,577,805	95.82
9,062,428,711	9,053,191,797	99.90	9,111,232,305	9,108,470,614	99.97	9,202,935,024	9,194,182,992	99.90
576,185,563	574,101,466	99.64	577,003,644	575,045,319	99.66	575,893,389	573,731,142	99.62
8,486,243,148	8,479,090,331	99.92	8,534,228,661	8,533,425,295	99.99	8,627,041,635	8,620,451,850	99.92
2,394,082,200	2,392,731,900	99.94	2,625,672,200	2,618,034,800	99.71	2,083,540,000	1,986,196,923	95.33
548,041,699	146,946,839	26.81	512,885,282	129,794,491	25.31	488,205,053	140,693,738	28.82
514,128,816	139,633,526	27.16	483,517,296	122,724,915	25.38	455,712,866	134,775,860	29.57
33,912,883	7,313,313	21.56	29,367,986	7,069,576	24.07	32,492,187	5,917,878	18.21
15,793,240,147	15,316,074,597	96.98	15,861,661,381	15,392,601,101	97.04	16,002,531,779	15,443,017,648	96.50
15,301,934,700	15,172,066,624	99.15	15,398,594,700	15,263,933,133	99.13	15,552,299,200	15,301,779,537	98.39
15,272,301,200	15,142,433,124	99.15	15,369,058,300	15,234,396,733	99.12	15,525,385,900	15,274,866,237	98.39
6,438,162,000	6,383,415,063	99.15	6,372,475,500	6,316,640,749	99.12	6,315,777,100	6,213,864,892	98.39
5,793,106,000	5,743,844,299	99.15	5,913,912,800	5,862,095,913	99.12	6,056,595,800	5,958,865,776	98.39
3,041,033,200	3,015,173,762	99.15	3,082,670,000	3,055,660,071	99.12	3,153,013,000	3,102,135,569	98.39
29,633,500	29,633,500	100.00	29,536,400	29,536,400	100.00	26,913,300	26,913,300	100.00
491,305,447	144,007,973	29.31	463,066,681	128,667,968	27.79	450,232,579	141,238,111	31.37
366,262,249	350,728,924	95.76	386,525,429	369,664,540	95.64	409,548,135	393,855,975	96.17
353,252,900	347,164,154	98.28	371,714,500	365,848,563	98.42	394,258,400	389,699,150	98.84
-	-	-	4,970,700	4,970,700	100.00	14,842,700	14,842,700	100.00
-	-	-	366,743,800	360,877,863	98.40	379,415,700	374,856,450	98.80
13,009,349	3,564,770	27.40	14,810,929	3,815,977	25.76	15,289,735	4,156,825	27.19
1,269,949,677	1,269,949,677	100.00	1,277,323,646	1,277,323,646	100.00	1,239,606,945	1,239,606,945	100.00
1,269,949,677	1,269,949,677	100.00	1,277,323,646	1,277,323,646	100.00	1,239,606,945	1,239,606,945	100.00
21,141,700	21,141,700	100.00	23,566,850	23,566,850	100.00	12,758,100	12,758,100	100.00
21,141,700	21,141,700	100.00	23,566,850	23,566,850	100.00	12,758,100	12,758,100	100.00
1,975,335,119	1,915,209,280	96.96	1,973,445,063	1,914,676,766	97.02	1,981,924,722	1,912,208,274	96.48
1,913,293,900	1,897,024,197	99.15	1,915,303,000	1,898,521,380	99.12	1,925,616,300	1,894,544,303	98.39
1,159,240,000	1,149,396,322	99.15	1,145,607,800	1,135,570,143	99.12	1,136,325,400	1,117,989,504	98.39
754,053,900	747,627,875	99.15	769,695,200	762,951,237	99.12	789,290,900	776,554,799	98.39
62,041,219	18,185,083	29.31	58,142,063	16,155,386	27.79	56,308,422	17,663,971	31.37

9 令和2年度市税決算額一覧表

税 目	予算現額	調定額	収入済額
市 税	32,387,000,000	33,874,237,470	32,673,098,400
現年課税分	32,128,148,000	32,864,201,681	32,369,345,755
滞納繰越分	258,852,000	1,010,035,789	303,752,645
市 民 税	13,306,170,000	14,227,867,789	13,671,651,458
現年課税分	13,187,556,000	13,739,662,736	13,530,957,720
個 人	11,229,730,000	11,656,122,736	11,544,760,797
普通徴収	—	2,453,187,712	2,350,577,805
特別徴収	—	9,202,935,024	9,194,182,992
年金	—	575,893,389	573,731,142
給与	—	8,627,041,635	8,620,451,850
法 人	1,957,826,000	2,083,540,000	1,986,196,923
滞納繰越分	118,614,000	488,205,053	140,693,738
個 人	111,976,000	455,712,866	134,775,860
法 人	6,638,000	32,492,187	5,917,878
固 定 資 産 税	15,508,891,000	16,002,531,779	15,443,017,648
現年課税分	15,387,720,000	15,552,299,200	15,301,779,537
純固定資産税	15,360,710,000	15,525,385,900	15,274,866,237
土 地	6,248,836,000	6,315,777,100	6,213,864,892
家 屋	5,996,394,000	6,056,595,800	5,958,865,776
償却資産	3,115,480,000	3,153,013,000	3,102,135,569
国有資産等所在 市町村交付金	27,010,000	26,913,300	26,913,300
滞納繰越分	121,171,000	450,232,579	141,238,111
軽 自 動 車 税	394,548,000	409,548,135	393,855,975
現年課税分	390,723,000	394,258,400	389,699,150
環境性能割(令和元年度から)	23,000,000	14,842,700	14,842,700
種別割(令和元年度から)	367,723,000	379,415,700	374,856,450
滞納繰越分	3,825,000	15,289,735	4,156,825
市 た ば こ 税	1,236,935,000	1,239,606,945	1,239,606,945
現年課税分	1,236,935,000	1,239,606,945	1,239,606,945
入 湯 税	22,375,000	12,758,100	12,758,100
現年課税分	22,375,000	12,758,100	12,758,100
都 市 計 画 税	1,918,081,000	1,981,924,722	1,912,208,274
現年課税分	1,902,839,000	1,925,616,300	1,894,544,303
土 地	1,121,427,000	1,136,325,400	1,117,989,504
家 屋	781,412,000	789,290,900	776,554,799
滞納繰越分	15,242,000	56,308,422	17,663,971

(単位：円、%)

不納欠損額	収入未済額	収入歩合		前年度収入歩合		収入済額の構成比(%)
		対予算(%)	対調定(%)	対予算(%)	対調定(%)	
55,094,347	1,146,044,723	100.88	96.45	101.66	96.87	100
1,331,791	493,524,135	100.75	98.49	101.69	99.09	99.07
53,762,556	652,520,588	117.35	30.07	98.67	26.55	0.93
18,004,686	538,211,645	102.75	96.09	102.45	96.43	41.84
20,291	208,684,725	102.60	98.48	102.47	98.99	41.41
20,291	111,341,648	102.81	99.04	101.14	98.83	35.33
0	102,609,907	—	95.82	—	94.67	7.19
20,291	8,731,741	—	99.90	—	99.97	28.14
0	2,162,247	—	99.62	—	99.66	1.76
20,291	6,569,494	—	99.92	—	99.99	26.38
0	97,343,077	101.45	95.33	108.75	99.71	6.08
17,984,395	329,526,920	118.61	28.82	100.42	25.31	0.43
16,685,795	304,251,211	120.36	29.57	101.38	25.38	0.41
1,298,600	25,275,709	89.15	18.21	86.22	24.07	0.02
32,143,299	527,370,832	99.58	96.50	100.66	97.04	47.27
1,149,973	249,369,690	99.44	98.39	100.69	99.13	46.83
1,149,973	249,369,690	99.44	98.39	100.70	99.12	46.75
467,818	101,444,390	99.44	98.39	99.98	99.12	19.02
448,587	97,281,437	99.37	98.39	100.43	99.12	18.24
233,568	50,643,863	99.57	98.39	102.74	99.12	9.49
0	0	99.64	100.00	99.67	100.00	0.08
30,993,326	278,001,142	116.56	31.37	97.01	27.79	0.43
927,549	14,764,611	99.82	96.17	101.79	95.64	1.21
18,900	4,540,350	99.74	98.84	101.74	98.42	1.19
0	0	64.53	100.00	—	—	0.04
18,900	4,540,350	101.94	98.80	101.78	98.40	1.15
908,649	10,224,261	108.68	27.19	106.24	25.76	0.01
0	0	100.22	100.00	107.56	100.00	3.79
0	0	100.22	100.00	107.56	100.00	3.79
0	0	57.02	100.00	128.14	100.00	0.04
0	0	57.02	100.00	128.14	100.00	0.04
4,018,813	65,697,635	99.69	96.48	99.97	97.02	5.85
142,627	30,929,370	99.56	98.39	100.00	99.12	5.80
84,167	18,251,729	99.69	98.39	100.03	99.12	3.42
58,460	12,677,641	99.38	98.39	99.95	99.12	2.38
3,876,186	34,768,265	115.89	31.37	96.59	27.79	0.05

※端数処理のため、各欄の合計は一致しない場合がある。

10 市税(現年課税分)の推移(平成3年度以降)

	市税現年課税分		世帯数及び人口(10月1日)				1世帯あたり (円)
	調定額(円)	前年比 (%)	世帯数 (世帯)	前年比 (%)	人口(人)	前年比 (%)	
H3	32,247,475,877	103.94	62,480	101.83	194,916	100.78	516,125
4	35,373,160,874	109.69	63,678	101.92	196,011	100.56	555,501
5	34,478,571,375	97.47	65,060	102.17	197,460	100.74	529,950
6	33,229,000,077	96.38	66,649	102.44	199,165	100.86	498,567
7	34,170,533,271	102.83	67,916	101.90	200,103	100.47	503,129
8	34,879,595,036	102.08	68,664	101.10	200,290	100.09	507,975
9	36,503,851,063	104.66	69,267	100.88	200,171	99.94	527,002
10	35,300,853,234	96.70	70,087	101.18	200,329	100.08	503,672
11	35,484,705,695	100.52	71,081	101.42	200,692	100.18	499,215
12	33,951,016,838	95.68	71,532	100.63	200,173	99.74	474,627
13	34,176,837,105	100.67	72,221	100.96	199,886	99.86	473,226
14	34,074,965,090	99.70	72,905	100.95	199,616	99.86	467,389
15	32,107,987,955	94.23	73,588	100.94	199,290	99.84	436,321
16	32,011,107,386	99.70	74,303	100.97	198,851	99.78	430,819
17	32,218,522,706	100.65	74,291	99.98	198,741	99.94	433,680
18	32,679,178,494	101.43	75,581	101.74	198,951	100.11	432,373
19	34,950,923,128	106.95	76,520	101.24	198,881	99.96	456,755
20	34,574,540,024	98.92	77,266	100.97	198,698	99.91	447,474
21	33,191,002,262	96.00	78,013	100.97	198,341	99.82	425,455
22	32,268,949,029	97.22	77,793	99.72	198,327	99.99	414,805
23	32,223,820,353	99.86	78,305	100.66	197,733	99.70	411,517
24	31,976,994,557	99.23	78,981	100.86	196,880	99.57	404,869
25	32,266,987,794	100.91	79,656	100.85	196,073	99.59	405,079
26	32,842,258,743	101.78	80,289	100.79	195,125	99.52	409,051
27	32,913,987,927	100.22	79,120	98.54	194,086	99.47	416,001
28	33,080,627,233	100.51	79,872	100.95	193,313	99.60	414,171
29	33,291,485,558	100.64	80,642	100.96	192,407	99.53	412,831
30	32,809,941,536	98.55	81,087	100.55	191,181	99.36	404,626
R1	33,218,907,224	101.25	81,748	100.82	190,109	99.44	406,357
2	32,864,201,681	98.93	82,309	100.69	189,014	99.42	399,278

税 負 担 額			住 民 所 得				
前年比 (%)	1人当り(円)	前年比 (%)	所得総額(千円)	1世帯あたり(円)	前年比 (%)	1人当り(円)	前年比 (%)
102.08	165,443	103.14	321,318,763	5,142,746	108.48	1,648,499	109.61
107.63	180,465	109.08	363,431,806	5,707,337	110.98	1,854,140	112.47
95.40	174,610	96.76	337,699,890	5,190,592	90.95	1,710,219	92.24
94.08	166,842	95.55	346,363,908	5,196,836	100.12	1,739,080	101.69
100.92	170,765	102.35	350,608,385	5,162,383	99.34	1,752,140	100.75
100.96	174,145	101.98	348,886,706	5,081,072	98.42	1,741,908	99.42
103.75	182,363	104.72	352,753,049	5,092,657	100.23	1,762,259	101.17
95.57	176,214	96.63	349,811,333	4,991,102	98.01	1,746,184	99.09
99.12	176,812	100.34	359,253,386	5,054,141	101.26	1,790,073	102.51
95.07	169,608	95.93	333,297,607	4,659,420	92.19	1,665,048	93.02
99.70	170,982	100.81	328,739,799	4,551,859	97.69	1,644,636	98.77
98.77	170,703	99.84	331,749,898	4,550,441	99.97	1,661,940	101.05
93.35	161,112	94.38	302,259,158	4,107,452	90.26	1,516,680	91.26
98.74	160,980	99.92	295,731,042	3,980,069	96.90	1,487,199	98.06
100.66	162,113	100.70	298,915,249	4,023,573	101.09	1,504,044	101.13
99.70	164,257	101.32	305,274,314	4,039,035	100.38	1,534,420	102.02
105.64	175,738	106.99	307,503,012	4,018,597	99.49	1,546,166	100.77
97.97	174,005	99.01	308,989,641	3,999,038	99.51	1,555,072	100.58
95.08	167,343	96.17	306,729,431	3,931,773	98.32	1,546,475	99.45
97.50	162,706	97.23	288,712,316	3,711,289	94.39	1,455,739	94.13
99.21	162,966	100.16	286,550,358	3,659,413	98.60	1,449,178	99.55
98.38	162,419	99.66	284,615,018	3,603,588	98.47	1,445,627	99.75
100.05	164,566	101.32	283,294,467	3,556,474	98.69	1,444,842	99.95
100.98	168,314	102.28	286,090,273	3,563,256	100.19	1,466,190	101.48
101.70	169,585	100.75	287,893,214	3,638,691	102.12	1,483,328	101.17
99.56	171,125	100.91	288,310,605	3,609,658	99.20	1,491,419	100.55
99.68	173,026	101.11	292,611,258	3,628,522	100.52	1,520,793	101.97
98.01	171,617	99.19	295,872,125	3,648,823	100.56	1,547,602	101.76
100.43	174,736	101.82	298,076,504	3,646,285	99.93	1,567,924	101.31
98.26	173,872	99.51	304,023,832	3,693,689	101.30	1,608,473	102.59

第2章 賦 課

1 市民税

(1) 令和3年度市民税の納税義務者に関する調

(令和3年7月1日現在)

個人	均等割	市内に住所を有する個人 (法第294条第1項第1号)	96,856	人
		市内に事務所、事業所又は家屋敷を有する個人で、市内に住所を有しない者 (法第294条第1項第2号)	40	
		計	96,896	
	所得割	市内に住所を有する個人 (法第294条第1項第1号)	91,917	
法人	均等割	資本等の金額が50億円を超える法人で、市内事業所等の従業者数が50人を超えるもの (法第312条第1項第9号)	41	社
		資本等の金額が10億円を超え50億円以下の法人で、市内事業所等の従業者数が50人を超えるもの (法第312条第1項第8号)	20	
		資本等の金額が10億円を超える法人で、市内事業所等の従業者数が50人以下であるもの (法第312条第1項第7号)	275	
		資本等の金額が1億円を超え10億円以下の法人で、市内事業所等の従業者数が50人を超えるもの (法第312条第1項第6号)	24	
		資本等の金額が1億円を超え10億円以下の法人で、市内事業所等の従業者数が50人以下であるもの (法第312条第1項第5号)	204	
		資本等の金額が1千万円を超え1億円以下の法人で、市内事業所等の従業者数が50人を超えるもの (法第312条第1項第4号)	73	
		資本等の金額が1千万円を超え1億円以下の法人で、市内事業所等の従業者数が50人以下であるもの (法第312条第1項第3号)	713	
		資本等の金額が1千万円以下である法人で、市内事業所等の従業者数が50人を超えるもの (法第312条第1項第2号)	39	
		上記以外の法人等 (法第312条第1項第1号)	4,056	
		計	5,445	
	法人税割	市内に事務所又は事業所を有する法人 (法第294条第1項第3号)	5,393	
		うち連結申告法人	123	

(2) 令和3年度個人市民税の所得区分別納税義務者等に関する調

(令和3年7月1日現在)

区分 所得者区分	均等割のみを納める者		均等割と所得割を納める者			合 計				
	納税義務者数 (A) (人)	均等割額 (B) (千円)	納税義務者数 (C) (人)	均等割額 (D) (千円)	所得割額 (E) (千円)	均等割を納める者		所得割を納める者		納税義務者数 (A)+(C) (人)
						納税義務者数 (F) (A)+(C) (人)	均等割額 (G) (B)+(D) (千円)	納税義務者数 (H) (C) (人)	所得割額 (I) (E) (千円)	
給与所得者	2,080	7,280	72,073	252,256	9,055,754	74,153	259,536	72,073	9,055,754	74,153
営業等所得者	464	1,624	3,238	11,333	451,770	3,702	12,957	3,238	451,770	3,702
農業所得者	30	105	100	350	8,507	130	455	100	8,507	130
その他の所得者	2,365	8,278	16,506	57,771	1,339,796	18,871	66,049	16,506	1,339,796	18,871
家屋敷等のみ	40	140				40	140			40
計	4,979	17,427	91,917	321,710	10,855,827	96,896	339,137	91,917	10,855,827	96,896

注(1)「家屋敷等のみ」欄は、地方税法第294条第1項第2号に該当する者に係る数である。

上記の所得区分別構成図(現年度課税分)

納税義務者数の構成図(所得割)

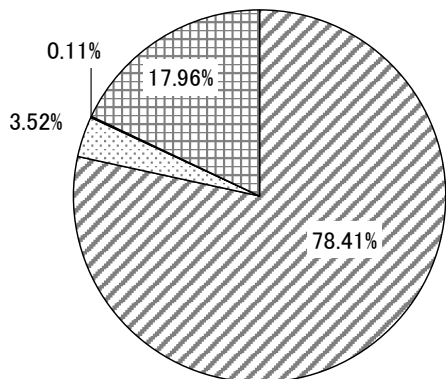

- 給与所得者…… 78.41%
- 営業等所得者…… 3.52%
- 農業所得者…… 0.11%
- その他の所得者…… 17.96%

納税義務者数 91,917人

所得割額の構成図

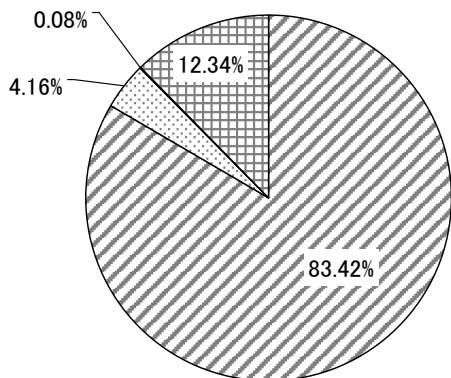

- 給与所得者…… 83.42%
- 営業等所得者…… 4.16%
- 農業所得者…… 0.08%
- その他の所得者…… 12.34%

所得割額 10,855,827千円

(3) 令和3年度所得区分別所得割額調

(令和3年7月1日現在)

課税標準額の段階 区分	給 与 所 得 者			
	納税義務者数 人	総所得金額 千円	所得割額 千円	1人当たり 所得額 千円
10万円 以下 の 金 額	2,250	1,541,683	3,959	685
10万円 を超え 100万円 以下の金額	19,693	29,152,405	640,155	1,480
100万円 " 200万円 "	21,964	57,081,437	1,787,133	2,599
200万円 " 300万円 "	12,505	48,696,996	1,697,765	3,894
300万円 " 400万円 "	6,421	33,437,577	1,263,305	5,208
400万円 " 550万円 "	4,798	31,923,538	1,269,401	6,654
550万円 " 700万円 "	1,668	13,927,749	577,709	8,350
700万円 " 1,000万円 "	1,355	14,148,400	625,708	10,442
1,000万円 を 超 え る 金 額	948	19,759,123	985,053	20,843
合 計	71,602	249,668,908	8,850,188	3,487

課税標準額の段階 区分	営 業 所 得 者			
	納税義務者数 人	総所得金額 千円	所得割額 千円	1人当たり 所得額 千円
10万円 以下 の 金 額	151	140,298	296	929
10万円 を超え 100万円 以下の金額	1,126	1,818,039	31,760	1,615
100万円 " 200万円 "	760	2,076,569	61,466	2,732
200万円 " 300万円 "	480	1,815,409	66,716	3,782
300万円 " 400万円 "	244	1,221,589	49,241	5,007
400万円 " 550万円 "	177	1,132,868	47,681	6,400
550万円 " 700万円 "	93	734,715	33,240	7,900
700万円 " 1,000万円 "	72	751,685	33,783	10,440
1,000万円 を 超 え る 金 額	103	2,322,922	115,333	22,553
合 計	3,206	12,014,094	439,516	3,747

課税標準額の段階 区分	農 業 所 得 者			
	納税義務者数 人	総所得金額 千円	所得割額 千円	1人当たり 所得額 千円
10万円 以下 の 金 額	6	8,512	13	1,419
10万円 を超え 100万円 以下の金額	37	73,360	1,028	1,983
100万円 " 200万円 "	30	86,732	2,521	2,891
200万円 " 300万円 "	10	37,784	1,428	3,778
300万円 " 400万円 "	12	59,003	2,378	4,917
400万円 " 550万円 "	4	24,339	1,034	6,085
550万円 " 700万円 "	0	0	0	0
700万円 " 1,000万円 "	0	0	0	0
1,000万円 を 超 え る 金 額	0	0	0	0
合 計	99	289,730	8,402	2,927

課税標準額の段階	区 分	そ の 他 の 所 得 者			
		納税義務者数 人	総所得金額 千円	所得割額 千円	1人当たり 所得額 千円
10万円 以 下 の 金 額		1,004	928,952	1,819	925
10万円 を超え 100万円 以下の金額		9,355	13,607,234	256,826	1,455
100万円 " 200万円 "		3,584	8,772,662	281,475	2,448
200万円 " 300万円 "		864	3,189,074	119,917	3,691
300万円 " 400万円 "		352	1,703,974	69,795	4,841
400万円 " 550万円 "		277	1,731,489	73,802	6,251
550万円 " 700万円 "		122	943,286	43,036	7,732
700万円 " 1,000万円 "		125	1,244,694	59,648	9,958
1,000万円 を 超 え る 金 額		121	2,931,717	152,061	24,229
合 計		15,804	35,053,082	1,058,379	2,218

課税標準額の段階	区 分	土地等に係る事業所得等並びに長期譲渡所得、短期譲渡所得、株式等に係る譲渡所得等及び先物取引に係る雑所得等について分離課税をした者に係る分			
		納税義務者数 人	総所得金額 千円	所得割額 千円	1人当たり 所得額 千円
10万円 以 下 の 金 額		203	59,947	50,412	295
10万円 を超え 100万円 以下の金額		192	314,891	31,344	1,640
100万円 " 200万円 "		209	555,379	52,113	2,657
200万円 " 300万円 "		131	536,243	30,986	4,093
300万円 " 400万円 "		108	562,436	38,896	5,208
400万円 " 550万円 "		102	671,554	41,642	6,584
550万円 " 700万円 "		55	444,054	29,169	8,074
700万円 " 1,000万円 "		77	800,182	49,878	10,392
1,000万円 を 超 え る 金 額		129	3,053,332	173,582	23,669
合 計		1,206	6,998,018	498,022	5,803

課税標準額の段階	区 分	合 計			
		納税義務者数 人	総所得金額 千円	所得割額 千円	1人当たり 所得額 千円
10万円 以 下 の 金 額		3,614	2,679,392	56,499	741
10万円 を超え 100万円 以下の金額		30,403	44,965,929	961,113	1,479
100万円 " 200万円 "		26,547	68,572,779	2,184,708	2,583
200万円 " 300万円 "		13,990	54,275,506	1,916,812	3,880
300万円 " 400万円 "		7,137	36,984,579	1,423,615	5,182
400万円 " 550万円 "		5,358	35,483,788	1,433,560	6,623
550万円 " 700万円 "		1,938	16,049,804	683,154	8,282
700万円 " 1,000万円 "		1,629	16,944,961	769,017	10,402
1,000万円 を 超 え る 金 額		1,301	28,067,094	1,426,029	21,573
合 計		91,917	304,023,832	10,854,507	3,308

(4) 令和3年度分に係る所得控除等の人員等に関する調

(令和3年7月1日現在)

所得控除を行った 納税義務者数	雑損控除	医療費控除	社会保険料控除	小規模企業共済等掛金控除	生命保険料控除	地震保険料控除	
	(人)	(人)	(人)	(人)	うち個人年金分 (人)	うち長期分 (人)	
	5	11,736	88,478	6,653	65,022	15,189	24,025
	障害者控除			寡婦控除	ひとり親控除	勤労学生控除	
	普通 (人)	特別障害者 (人)	実人員 (人)	(人)	(人)	(人)	
	1,634	1,436	3,036	746	1,252	9	
	配偶者控除			配偶者特別控除			
	一般 (70歳未満) (人)	老人配偶者 (70歳以上) (人)	計 (人)	(人)			
	13,836	5,046	18,882	4,021			
	扶養控除					配偶者及び扶養親族のうち同居特障加算分(23万円)にかかる者	
一般 (16歳～18歳) (23歳～69歳) (人)	特定扶養親族 (19歳～22歳) (人)	老人扶養親族 (70歳以上) (人)	同居老親等 (70歳以上) (人)	実人員 (人)	(人)		
6,492	3,837	815	2,501	11,724	735		

障害者控除の 対象となった 人員	納税義務者数			扶養親族及び控除対象配偶者		
	一般 (人)	特別 (人)	計 (人)	一般 (人)	特別 (人)	計 (人)
	791	599	1,390	903	867	1,770

特定支出控除 の対象となった 納税義務者数	住民税の課税の対象となった 配当所得に係る納税義務者数等		住民税の課税の対象となった 利子所得に係る納税義務者数等	
	納税義務者数 (人)	配当所得の金額 (千円)	納税義務者数 (人)	利子所得の金額 (千円)
1	1,863	1,410,137	23	9,454

税額控除を行った 納税義務者数	配当控除	住宅借入金等特別税額控除	寄附金税額控除	外国税額控除	配当割額の控除	株式等譲渡所得割額 の控除
	(人)	(人)	(人)	(人)	(人)	(人)
	1,382	4,129	8,021	52	1,258	427

(5) 市民税年度別調定額(現年課税分)に関する調

年度			平成 28 年度		平成 29 年度		平成 30 年度		令和元 年度		令和 2 年度	
			調 定 額	前 年 比	調 定 額	前 年 比	調 定 額	前 年 比	調 定 額	前 年 比	調 定 額	前 年 比
区 分			(千円)	(%)	(千円)	(%)	(千円)	(%)	(千円)	(%)	(千円)	(%)
	個 人	普 通 徴 収	均 等 割	92,705	85.2	87,965	94.9	87,745	99.7	87,004	99.2	85,464
所 得 割			2,576,902	82.3	2,301,604	89.3	2,406,113	104.5	2,408,496	100.1	2,367,723	98.3
計			2,669,607	82.4	2,389,569	89.5	2,493,858	104.4	2,495,500	100.1	2,453,188	98.3
特 別 徴 収		均 等 割	240,014	108.3	247,333	103.0	250,646	101.3	252,903	100.9	256,237	101.3
		所 得 割	8,506,359	104.7	8,628,489	101.4	8,698,366	100.8	8,753,885	100.6	8,835,779	100.9
		計	8,746,373	104.8	8,875,822	101.5	8,949,012	100.8	9,006,788	100.6	9,092,016	100.9
計		均 等 割	332,719	100.7	335,298	100.8	338,391	100.9	339,907	100.4	341,701	100.5
		所 得 割	11,083,261	98.4	10,930,093	98.6	11,104,479	101.6	11,162,381	100.5	11,203,502	100.4
		計	11,415,980	98.5	11,265,391	98.7	11,442,870	101.6	11,502,288	100.5	11,545,203	100.4
		分 離 課 税 (退 職 所 得)	205,742	193.9	108,729	52.8	113,416	104.3	104,444	92.1	110,919	106.2
法 人		均 等 割	621,956	101.9	618,463	99.4	599,365	96.9	610,141	101.8	583,503	95.6
		法 人 税 割	1,705,025	99.3	2,053,806	120.5	1,794,718	87.4	2,015,531	112.3	1,500,037	74.4
	計	2,326,981	99.9	2,672,269	114.8	2,394,083	89.6	2,625,672	109.7	2,083,540	79.4	
合 計			13,948,703	99.5	14,046,389	100.7	13,950,369	99.3	14,232,404	102.0	13,739,663	96.5

※端数処理のため、各欄の合計は一致しない場合がある。

(6) 市民税年度別調定額(現年課税分)に関する調の推移(平成3年度以降)

調定額 (億円)

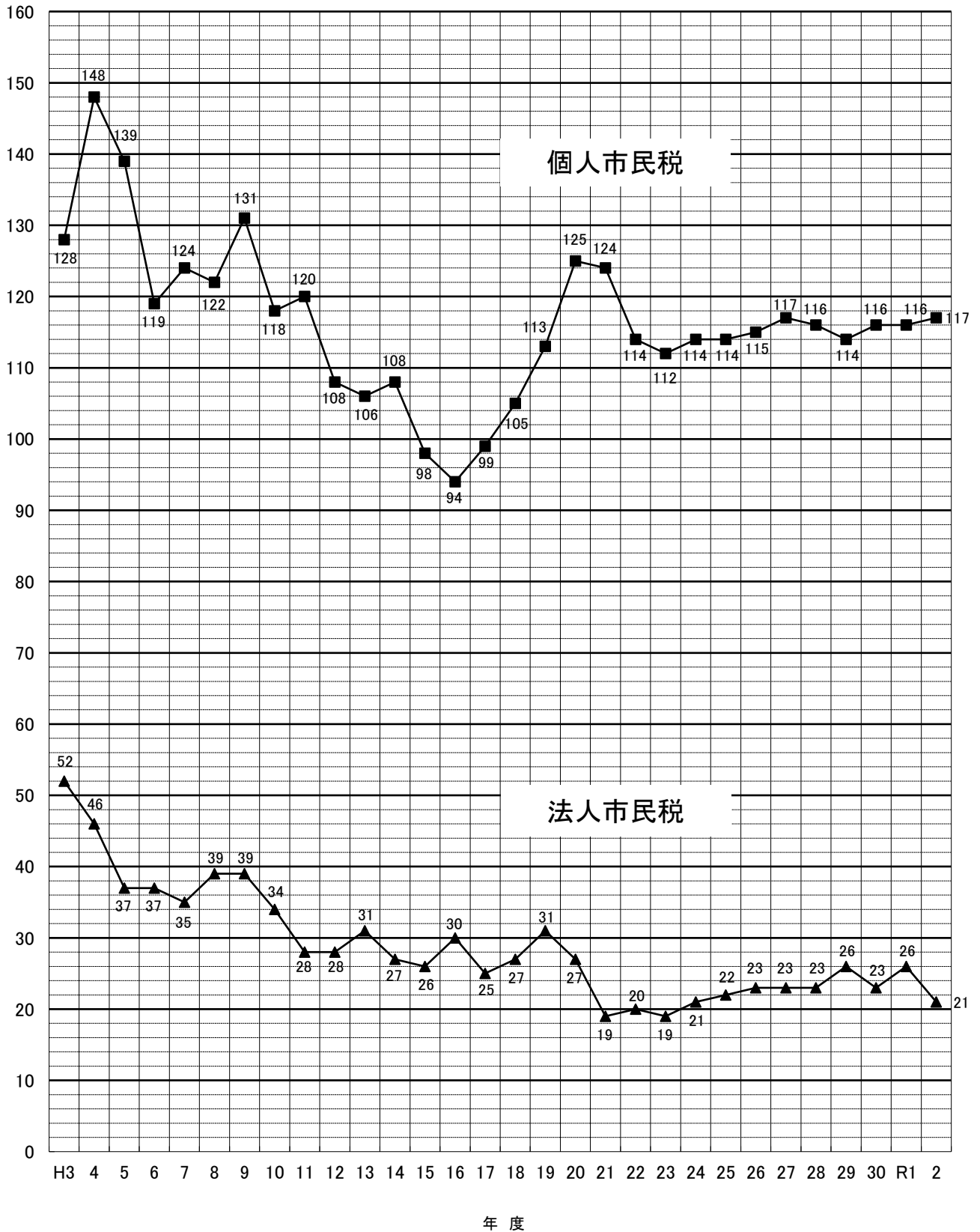

2 固定資産税

(1) 土地の決定価格等に関する調（法定免税点以上のもの）

年 度		平 成 30 年 度				令 和 元 年 度					
地 目	区 分	地 積	決定価格	単 位 地 積	課税標準額	地 積	決定価格	単 位 地 積	課税標準額		
		(イ) (㎡)	(ロ) (千円)	(ハ) (円)	(ニ) (千円)	(イ) (㎡)	(ロ) (千円)	(ハ) (円)	(ニ) (千円)		
田	一 般 田	5,010,921	521,143	124	521,143	4,959,802	515,631	124	515,631		
	勸 告 遊 休 田	0	0	0	0	0	0	0	0		
	介在田・市街化区域田	196,354	10,166,647	85,372	3,498,545	188,561	9,716,006	84,028	3,434,863		
畑	一 般 畑	16,936,370	1,043,191	90	1,043,191	16,879,084	1,039,439	90	1,039,439		
	勸 告 遊 休 畑	0	0	0	0	0	0	0	0		
	介在畑・市街化区域畑	575,947	27,631,536	132,798	10,082,696	562,239	25,985,426	132,078	9,597,722		
宅 地	小規模住宅用地	10,462,585	696,550,957	464,436	116,067,410	10,507,071	689,353,855	464,436	114,888,152		
	一 般 住 宅 用 地	3,116,512	166,868,869	257,635	55,606,567	3,112,850	163,497,258	257,635	54,497,301		
	商業地等(非住宅用地)	4,907,844	283,895,798	571,194	194,165,664	4,813,734	278,893,620	571,194	190,887,959		
	小 計	18,486,941	1,147,315,624	571,194	365,839,641	18,433,655	1,131,744,733	571,194	360,273,412		
塩 田											
鉱 泉 地		0	0	0	0	0	0	0	0		
池 沼		8,009	276,854	52,630	193,837	8,009	270,053	51,337	189,076		
山 林	一 般 山 林	14,679,217	553,525	215	553,519	14,694,967	554,006	215	554,001		
	介 在 山 林	175,752	459,425	49,050	320,085	175,370	447,326	48,550	311,727		
牧 場		40,597	2,192	54	2,192	40,597	2,192	54	2,192		
原 野		2,279,838	49,058	296	48,852	2,279,805	49,051	296	48,847		
種 地	ゴ ル フ 場	216,988	581,610	2,730	385,595	216,988	581,610	2,730	385,595		
	遊 園 地	0	0	0	0	0	0	0	0		
	鉄 軌 道 用 地	単体利用	1,240,540	21,487,419	67,600	14,576,536	1,240,272	21,282,715	67,600	14,465,154	
		複 合 利 用	小規模住宅用地	0	0	0	0	0	0	0	0
			一般住宅用地	0	0	0	0	0	0	0	0
			住宅用地以外	21,336	1,401,323	235,800	950,817	21,514	1,403,078	235,800	956,501
			計	21,336	1,401,323	235,800	950,817	21,514	1,403,078	235,800	956,501
	そ の 他 雑 種 地	2,651,976	92,868,880	344,253	64,203,489	2,801,196	95,623,427	344,253	66,232,712		
	計	4,130,840	116,339,232	344,253	80,116,437	4,279,970	118,890,830	344,253	82,039,962		
	そ の 他										
合 計		62,520,786	1,304,358,427		462,220,138	62,502,059	1,289,214,693		458,006,872		

(各年 1月1日現在)

令和 2 年 度				令和 3 年 度			
地 積 (イ) (㎡)	決定価格 (ロ) (千円)	単 位 地 積 当たり最高額 (ハ) (円)	課税標準額 (ニ) (千円)	地 積 (イ) (㎡)	決定価格 (ロ) (千円)	単 位 地 積 当たり最高額 (ハ) (円)	課税標準額 (ニ) (千円)
4,880,104	507,020	124	507,020	4,851,376	503,956	124	503,956
0	0	0	0	0	0	0	0
188,534	8,904,277	82,684	3,376,795	145,763	7,250,837	80,322	2,581,963
16,785,918	1,033,767	90	1,033,767	16,732,946	1,030,770	90	1,030,770
0	0	0	0	0	0	0	0
544,031	24,499,302	132,078	8,998,145	524,943	22,586,454	131,657	8,351,184
10,569,034	682,409,852	464,436	113,733,017	10,624,600	671,290,082	482,090	111,717,522
3,117,386	160,485,166	257,635	53,494,242	3,125,703	156,177,058	261,800	52,003,223
4,843,931	278,108,760	571,194	190,564,579	4,798,689	277,548,846	600,635	187,543,147
18,530,351	1,121,003,778	571,194	357,791,838	18,548,992	1,105,015,986	600,635	351,263,892
0	0	0	0	0	0	0	0
8,009	261,283	49,668	182,937	8,008	239,641	45,542	167,788
14,732,050	555,355	215	555,352	14,740,211	555,691	215	555,687
174,899	436,871	48,550	304,409	175,472	415,263	49,050	289,212
40,597	2,192	54	2,192	40,597	2,192	54	2,192
2,280,438	49,067	296	48,863	2,286,634	49,258	296	49,055
216,988	581,610	2,730	385,595	216,988	582,554	2,700	382,778
0	0	0	0	0	0	0	0
1,240,384	21,095,283	67,600	14,350,012	1,240,384	21,252,189	70,800	14,227,746
0	0	0	0	0	0	0	0
0	0	0	0	0	0	0	0
21,514	1,395,298	235,800	952,207	21,514	1,391,917	245,450	940,277
21,514	1,395,298	235,800	952,207	21,514	1,391,917	245,450	940,277
2,822,667	94,128,967	344,253	65,185,657	2,852,589	94,571,658	355,505	64,805,608
4,301,553	117,201,158	344,253	80,873,471	4,331,475	117,798,318	355,505	80,356,409
62,466,484	1,274,454,070		453,674,789	62,386,417	1,255,448,366		445,152,108

(2) 土地に関する概要調書(総括表)

区 分 地 目		地 積				決 定			
		非課税 地 積 (イ) (㎡)	評価総 地 積 (ロ) (㎡)	法定免税点 未満のもの (ロ)-(ニ) (ハ) (㎡)	法定免税点 以上のもの (ニ) (㎡)	総 額 (ホ) (千円)	法定免税点 未満のもの (ホ)-(ト) (ヘ) (千円)		
田	一 般 田	11,409	5,271,096	419,720	4,851,376	547,835	43,879		
	勸 告 遊 休 田	0	0	0	0	0	0		
	介在田・市街化区域田	2,915	145,817	54	145,763	7,252,567	1,730		
畑	一 般 畑	196,620	17,880,611	1,147,665	16,732,946	1,101,959	71,189		
	勸 告 遊 休 畑	0	0	0	0	0	0		
	介在畑・市街化区域畑	7,310	525,188	245	524,943	22,589,170	2,716		
宅 地	小規模住宅用地		10,633,694	9,094	10,624,600	671,642,972	352,890		
	一 般 住 宅 用 地		3,126,763	1,060	3,125,703	156,211,796	34,738		
	商業地等(非住宅用地)		4,799,966	1,277	4,798,689	277,556,896	8,050		
	小 計	1,248,117	18,560,423	11,431	18,548,992	1,105,411,664	395,678		
塩 田		0							
鉱 泉 地		0	0	0	0	0	0		
池 沼		7,996	8,450	442	8,008	239,669	28		
山 林	一 般 山 林	1,956,791	16,111,459	1,371,248	14,740,211	607,750	52,059		
	介 在 山 林	59,758	186,782	11,310	175,472	418,486	3,223		
牧 場		0	40,597	0	40,597	2,192	0		
原 野		10,778,144	2,555,123	268,489	2,286,634	54,697	5,439		
雑 種 地	ゴ ル フ 場	687,489	216,988	0	216,988	582,554	0		
	遊 園 地	0	0	0	0	0	0		
	鉄 軌 道 用 地	単体利用	41,978	1,240,400	16	1,240,384	21,252,210	21	
		複 合 利 用	小規模住宅用地		0	0	0	0	0
			一般住宅用地		0	0	0	0	0
			住宅用地以外		21,514	0	21,514	1,391,917	0
	計	0	21,514	0	21,514	1,391,917	0		
その 他 雑 種 地	1,556,695	2,886,194	33,605	2,852,589	94,680,485	108,827			
計	2,286,162	4,365,096	33,621	4,331,475	117,907,166	108,848			
そ の 他		22,829,329							
合 計		39,384,551	65,650,642	3,264,225	62,386,417	1,256,133,155	684,789		

(令和3年1月1日現在)

総数(人)	法定免税点未満のもの(人)	法定免税点以上のもの(人)
55,121	3,820	51,301

価 格		筆 数				単位当たり価格	
法定免税点 以上のもの (ト) (千円)	(ト)に係る 課税標準額 (チ) (千円)	非課税 地筆数 (リ) (筆)	評 価 総筆数 (ヌ) (筆)	法定免税点 未満のもの (ヌ)-(ヲ) (ル) (筆)	法定免税点 以上のもの (ヲ) (筆)	平均価格 (ホ)/(ロ) (ワ) (円)	最高価格 (カ) (円)
503,956	503,956	74	9,362	876	8,486	104	124
0	0	0	0	0	0	0	0
7,250,837	2,581,963	17	366	4	362	49,737	80,322
1,030,770	1,030,770	406	29,435	2,371	27,064	62	90
0	0	0	0	0	0	0	0
22,586,454	8,351,184	42	2,195	14	2,181	43,012	131,657
671,290,082	111,717,522		79,721	672	79,049	63,162	482,090
156,177,058	52,003,223		29,555	215	29,340	49,960	261,800
277,548,846	187,543,147		13,755	53	13,702	57,825	600,635
1,105,015,986	351,263,892	1,935	123,031	940	122,091	59,557	600,635
		0					
0	0	0	0	0	0	0	0
239,641	167,788	15	11	2	9	28,363	45,542
555,691	555,687	337	12,057	1,677	10,380	38	215
415,263	289,212	76	563	53	510	2,241	49,050
2,192	2,192	0	54	0	54	54	54
49,258	49,055	263	874	189	685	21	296
582,554	382,778	5	55	0	55	2,685	2,700
0	0	0	0	0	0	0	0
21,252,189	14,227,746	298	3,199	1	3,198	17,133	70,800
0	0		0	0	0	0	0
0	0		0	0	0	0	0
1,391,917	940,277		43	0	43	64,698	245,450
1,391,917	940,277	0	43	0	43	64,698	245,450
94,571,658	64,805,608	2,524	11,667	864	10,803	32,805	355,505
117,798,318	80,356,409	2,827	14,964	865	14,099	27,011	355,505
		77,454					
1,255,448,366	445,152,108	83,446	192,912	6,991	185,921	19,134	

(3) 宅地介在農地等に関する調

区 分		地 積			決 定 価 格				
		評 価 総地積 (㎡)	法定免税点 未満のもの (㎡)	法定免税点 以上のもの (㎡)	総 額 (千円)	法定免税点 未満のもの (千円)	法定免税点 以上のもの (千円)		
介 在 田		12,231	0	12,231	537,397	0	537,397		
介 在 畑		80,087	160	79,927	2,491,263	898	2,490,365		
宅地介在山林		186,782	11,310	175,472	418,486	3,223	415,263		
農地介在山林		0	0	0	0	0	0		
市 街 化 区 域 農 地	通 常 市 街 化 区 域 農 地	田	特定市農 (平28以前参入分)	129,159	54	129,105	6,533,322	1,730	6,531,592
		田	特定市農 (平29以後参入分)	4,427	0	4,427	181,848	0	181,848
		田	上 記 以 外	0	0	0	0	0	0
		田	小 計	133,586	54	133,532	6,715,170	1,730	6,713,440
	通 常 市 街 化 区 域 農 地	畑	特定市農 (平28以前参入分)	432,591	74	432,517	19,606,248	1,610	19,604,638
		畑	特定市農 (平29以後参入分)	12,510	11	12,499	491,659	208	491,451
		畑	上 記 以 外	0	0	0	0	0	0
		畑	小 計	445,101	85	445,016	20,097,907	1,818	20,096,089
	通 常 市 街 化 区 域 農 地	計	特定市農 (平28以前参入分)	561,750	128	561,622	26,139,570	3,340	26,136,230
		計	特定市農 (平29以後参入分)	16,937	11	16,926	673,507	208	673,299
		計	上 記 以 外	0	0	0	0	0	0
		計	計	578,687	139	578,548	26,813,077	3,548	26,809,529

(令和3年1月1日現在)

単位当たり 最高価格 (円/㎡)	課 税 標 準 額			筆 数		
	総 額 (千円)	法定免税点 未満のもの (千円)	法定免税点 以上のもの (千円)	総 数 (筆)	法定免税点 未満のもの (筆)	法定免税点 以上のもの (筆)
72,420	375,372	0	375,372	35	0	35
102,200	1,737,490	628	1,736,862	369	7	362
49,050	291,467	2,255	289,212	563	53	510
0	0	0	0	0	0	0
80,322	2,176,899	577	2,176,322	325	4	321
64,328	30,269	0	30,269	6	0	6
0	0	0	0	0	0	0
80,322	2,207,168	577	2,206,591	331	4	327
131,657	6,527,442	537	6,526,905	1,780	6	1,774
69,228	87,464	47	87,417	46	1	45
0	0	0	0	0	0	0
131,657	6,614,906	584	6,614,322	1,826	7	1,819
131,657	8,704,341	1,114	8,703,227	2,105	10	2,095
69,228	117,733	47	117,686	52	1	51
0	0	0	0	0	0	0
131,657	8,822,074	1,161	8,820,913	2,157	11	2,146

(4) 宅地に関する調(法定免税点以上のもの)

(令和3年1月1日現在)

		納税義務者数 (人)	地 積 (㎡)	決定価格 (千円)	最高価格地の所在地番	課税標準額 (千円)	筆数 (筆)	単位当たり 最高価格 (円/㎡)
商業地区	繁 華 街	0	0	0	-	0	0	0
	高度商業地区Ⅰ	0	0	0	-	0	0	0
	高度商業地区Ⅱ	139	50,458	17,242,702	栄町2丁目554番13	10,897,496	347	600,635
	普通商業地区	1,112	758,122	73,299,121	栄町2丁目554番45	38,591,408	2,191	243,646
	計	1,251	808,580	90,541,823		49,488,904	2,538	600,635
住宅地区	併用住宅地区	3,266	1,316,167	107,773,071	城山1丁目575番7	44,656,916	6,393	166,160
	高級住宅地区	129	66,051	6,209,143	南町3丁目724番13	1,668,746	216	122,309
	普通住宅地区	39,021	11,431,202	757,360,464	城山1丁目578番1	190,046,309	65,856	139,230
	計	42,416	12,813,420	871,342,678		236,371,971	72,465	166,160
工業地区	大工場地区	118	1,442,849	51,634,560	国府津2880番6	34,145,231	825	53,428
	中小工場地区	252	212,856	10,087,886	前川153番1	5,735,834	520	99,673
	家内工業地区	0	0	0	-	0	0	0
	計	370	1,655,705	61,722,446		39,881,065	1,345	99,673
村落地区	集 団 地 区	0	0	0	-	0	0	0
	村 落 地 区	6,740	3,202,764	81,196,316	荻窪487番3	25,410,849	12,709	68,400
	計	6,740	3,202,764	81,196,316		25,410,849	12,709	68,400
観 光 地 区	0	0	0	-	0	0	0	
農業用施設の用に 供する宅地	213	65,919	204,752	曾比326番(01)	106,945	355	4,907	
生産緑地地区内 の宅地	5	2,604	7,971	曾比2258番1	4,158	9	3,061	
合 計	50,995	18,548,992	1,105,015,986		351,263,892	89,421	600,635	

(5) 土地に係る負担調整措置等による軽減額に関する調

(令和3年1月1日現在)

区 分	評価総地積 (イ) (㎡)	決 定 価 格			軽 減 額				提示平均 価額 (ウ) (円)
		総 額 (ロ) (千円)	法定免税点 未満のもの (ウ)-(ニ) (ハ) (千円)	法定免税点 以上のもの (ニ) (千円)	課税標準額の 特例によるもの (ホ)	負担調整措置 によるもの (ヘ)	特定市街化区域 農地に係るもの (ト)	合 計 (ハ)+(ホ)+(ヘ)+(ト) (チ) (千円)	
一 般 田	5,271,096	547,835	43,879	503,956	0	0		43,879	103,920
一 般 畑	17,880,611	1,101,959	71,189	1,030,770	0	0		71,189	61,625
宅 地 (宅地A・Bを除く)	18,490,719	1,105,195,312	392,049	1,104,803,263	664,630,989	89,019,485		754,042,523	59,713
一 般 山 林	16,111,459	607,750	52,059	555,691	0	4		52,063	37,726
小 計	57,753,885	1,107,452,856	559,176	1,106,893,680	664,630,989	89,019,489		754,209,654	
宅地A(農業用施設用 地・農地+造成費)	67,100	208,381	3,629	204,752	0	97,807		101,436	
宅地B(生産緑地区内の 宅地・農地等+造成費)	2,604	7,971	0	7,971	0	3,813		3,813	
上記以外の 地目の計	7,827,053	148,463,947	121,984	148,341,963	268,450	38,298,152	17,977,558	56,666,144	
小 計	7,896,757	148,680,299	125,613	148,554,686	268,450	38,399,772	17,977,558	56,771,393	
合 計	65,650,642	1,256,133,155	684,789	1,255,448,366	664,899,439	127,419,261	17,977,558	810,981,047	

(注) 提示平均価額は、宅地(宅地A・Bを除く)にあつては1㎡当たり、一般田、一般畑及び一般山林にあつては1,000㎡当たりの価額である。

(6) 家屋に関する概要調書(総括表)

(令和3年1月1日現在)

区 分		納税義務者数 (人)	棟 数	床面積 (㎡)	決定価格 (千円)	単位当たり 価 格 (円)
木 造	総 数		60,616	6,332,777	165,813,592	26,183
	法定免税点未満のもの		3,505	123,202	537,984	4,367
	法定免税点以上のもの		57,111	6,209,575	165,275,608	26,616
木 造 以 外	総 数		15,960	5,403,845	273,154,344	50,548
	法定免税点未満のもの		433	172,841	8,438,649	48,823
	法定免税点以上のもの		15,527	5,231,004	264,715,695	50,605
計	総 数	60,616	76,576	11,736,622	438,967,936	37,402
	法定免税点未満のもの	2,977	3,938	296,043	8,976,633	30,322
	法定免税点以上のもの	57,639	72,638	11,440,579	429,991,303	37,585
非 課 税 家 屋			850	504,948		

(7) 木造家屋に関する調

区 分 家屋の種類	棟 数			床 面 積			
	総 数 (イ)	法定免税点 未満のもの (ロ)	法定免税点 以上のもの (イ)-(ロ) (ハ)	総 数 (ニ) (㎡)	法定免税点 未満のもの (ホ) (㎡)	法定免税点 以上のもの (ニ)-(ホ) (ヘ) (㎡)	
専 用 住 宅	45,082	868	44,214	5,044,248	41,174	5,003,074	
共 同 住 宅・寄 宿 舎	2,284	16	2,268	488,514	3,533	484,981	
併 用 住 宅	住 宅 部 分 1	2,179	70	2,109	198,802	3,856	194,946
	その他の用の部分 2	2,179	70	2,109	100,113	2,263	97,850
	計(棟数については 1の数値を記入)	2,179	70	2,109	298,915	6,119	292,796
旅 館・料 亭・ホ テ ル	47	6	41	7,045	1,375	5,670	
事 務 所・銀 行・店 舗	775	56	719	82,054	3,836	78,218	
劇 場・病 院	56	2	54	11,616	192	11,424	
工 場・倉 庫	803	121	682	76,342	7,855	68,487	
土 蔵	178	17	161	8,774	799	7,975	
附 属 家	9,212	2,349	6,863	315,269	58,319	256,950	
合 計	60,616	3,505	57,111	6,332,777	123,202	6,209,575	

(参考)

実際免税点の額
200,000円

(令和3年1月1日現在)

決 定 価 格			単 位 当 たり 価 格		
総 額	法定免税点 未満のもの	法定免税点 以上のもの	(ト) / (ニ)	(チ) / (ホ)	(リ) / (ヘ)
(ト)	(チ)	(ト)-(チ) (リ)	(ヌ)	(ル)	(ヲ)
(千円)	(千円)	(千円)	(円)	(円)	(円)
142,185,675	162,967	142,022,708	28,188	3,958	28,387
14,789,003	114,796	14,674,207	30,273	32,492	30,257
3,367,264	41,767	3,325,497	16,938	10,832	17,059
1,491,019	22,233	1,468,786	14,893	9,825	15,011
4,858,283	64,000	4,794,283	16,253	10,459	16,374
112,696	13,984	98,712	15,997	10,170	17,410
1,603,822	65,983	1,537,839	19,546	17,201	19,661
405,672	633	405,039	34,924	3,297	35,455
428,748	23,377	405,371	5,616	2,976	5,919
25,730	1,915	23,815	2,933	2,397	2,986
1,403,963	90,329	1,313,634	4,453	1,549	5,112
165,813,592	537,984	165,275,608	26,183	4,367	26,616

(8) 木造以外の家屋に関する調

家屋の種類	区分 構造別	棟数					
		総数		法定免税点未満のもの		法定免税点以上のもの	
		棟数 (イ)	主たる用途以外の棟数	棟数 (ロ)	主たる用途以外の棟数	棟数 (ハ)	主たる用途以外の棟数
事務所・店舗・百貨店	鉄骨鉄筋コンクリート造	28	11	1	0	27	11
	鉄筋コンクリート造	306	200	14	6	292	194
	鉄骨造	1,034	621	48	17	986	604
	軽量鉄骨造	255	147	9	4	246	143
	れんが造・コンクリートブロック造	20	2	1	0	19	2
	その他	0	0	0	0	0	0
	計	1,643	981	73	27	1,570	954
住宅・アパート	鉄骨鉄筋コンクリート造	26	4	1	0	25	4
	鉄筋コンクリート造	1,144	68	13	2	1,131	66
	鉄骨造	1,346	202	13	8	1,333	194
	軽量鉄骨造	6,282	15	23	1	6,259	14
	れんが造・コンクリートブロック造	71	7	0	0	71	7
	その他	1	0	0	0	1	0
	計	8,870	296	50	11	8,820	285
病院・ホテル	鉄骨鉄筋コンクリート造	4	0	0	0	4	0
	鉄筋コンクリート造	55	19	5	1	50	18
	鉄骨造	53	18	2	0	51	18
	軽量鉄骨造	12	6	0	0	12	6
	れんが造・コンクリートブロック造	1	0	0	0	1	0
	その他	0	0	0	0	0	0
	計	125	43	7	1	118	42
工場・倉庫・市場	鉄骨鉄筋コンクリート造	13	1	0	0	13	1
	鉄筋コンクリート造	187	21	4	0	183	21
	鉄骨造	965	102	52	1	913	101
	軽量鉄骨造	392	20	29	1	363	19
	れんが造・コンクリートブロック造	187	7	13	0	174	7
	その他	0	0	0	0	0	0
	計	1,744	151	98	2	1,646	149
その他	鉄骨鉄筋コンクリート造	4	1	0	0	4	1
	鉄筋コンクリート造	938	52	21	0	917	52
	鉄骨造	552	117	19	1	533	116
	軽量鉄骨造	1,095	31	79	0	1,016	31
	れんが造・コンクリートブロック造	978	9	86	0	892	9
	その他	11	0	0	0	11	0
	計	3,578	210	205	1	3,373	209
合計	鉄骨鉄筋コンクリート造	75	17	2	0	73	17
	鉄筋コンクリート造	2,630	360	57	9	2,573	351
	鉄骨造	3,950	1,060	134	27	3,816	1,033
	軽量鉄骨造	8,036	219	140	6	7,896	213
	れんが造・コンクリートブロック造	1,257	25	100	0	1,157	25
	その他	12	0	0	0	12	0
	計	15,960	1,681	433	42	15,527	1,639

(令和3年1月1日現在)

床面積			決定価格			単位当たり価格		
総数 (ニ) (㎡)	法定免税点 未満のもの (ホ) (㎡)	法定免税点 以上のもの (ニ)-(ホ) (ヘ) (㎡)	総額 (ト) (千円)	法定免税点 未満のもの (チ) (千円)	法定免税点 以上のもの (ト)-(チ) (リ) (千円)	(ト)/(ニ) (ヌ) (円)	(チ)/(ホ) (ル) (円)	(リ)/(ヘ) (ロ) (円)
227,843	17,546	210,297	13,493,070	740,043	12,753,027	59,221	42,177	60,643
340,650	8,980	331,670	20,940,356	533,157	20,407,199	61,472	59,372	61,529
620,461	38,479	581,982	35,249,121	2,295,111	32,954,010	56,811	59,646	56,624
32,403	962	31,441	865,251	26,727	838,524	26,703	27,783	26,670
2,021	53	1,968	42,401	362	42,039	20,980	6,830	21,361
17	0	17	283	0	283	16,647	0	16,647
1,223,395	66,020	1,157,375	70,590,482	3,595,400	66,995,082	57,700	54,459	57,885
99,779	3,033	96,746	6,741,497	140,965	6,600,532	67,564	46,477	68,225
838,913	7,989	830,924	55,046,147	426,473	54,619,674	65,616	53,383	65,734
354,693	6,367	348,326	18,167,943	327,166	17,840,777	51,222	51,385	51,219
950,039	4,101	945,938	35,947,452	98,053	35,849,399	37,838	23,910	37,898
6,125	24	6,101	84,190	375	83,815	13,745	15,625	13,738
240	0	240	3,515	0	3,515	14,646	0	14,646
2,249,789	21,514	2,228,275	115,990,744	993,032	114,997,712	51,556	46,157	51,608
61,174	0	61,174	10,288,948	0	10,288,948	168,192	0	168,192
72,038	3,705	68,333	5,629,760	203,362	5,426,398	78,150	54,889	79,411
39,792	6,228	33,564	3,753,757	829,428	2,924,329	94,334	133,177	87,127
3,633	0	3,633	168,658	0	168,658	46,424	0	46,424
50	0	50	1,320	0	1,320	26,400	0	26,400
0	0	0	0	0	0	0	0	0
176,687	9,933	166,754	19,842,443	1,032,790	18,809,653	112,303	103,976	112,799
75,026	59	74,967	3,411,693	1,748	3,409,945	45,473	29,627	45,486
196,405	840	195,565	5,085,976	19,766	5,066,210	25,895	23,531	25,906
1,055,421	31,645	1,023,776	43,220,417	1,033,931	42,186,486	40,951	32,673	41,207
46,748	3,542	43,206	459,502	38,932	420,570	9,829	10,992	9,734
10,143	356	9,787	95,316	1,730	93,586	9,397	4,860	9,562
20	0	20	279	0	279	13,950	0	13,950
1,383,763	36,442	1,347,321	52,273,183	1,096,107	51,177,076	37,776	30,078	37,984
16,056	4	16,052	1,706,301	146	1,706,155	106,272	36,500	106,289
69,442	1,646	67,796	3,491,568	120,623	3,370,945	50,280	73,283	49,722
221,121	33,773	187,348	8,686,309	1,580,480	7,105,829	39,283	46,797	37,929
44,443	2,353	42,090	377,056	11,883	365,173	8,484	5,050	8,676
18,850	1,156	17,694	190,383	8,188	182,195	10,100	7,083	10,297
299	0	299	5,875	0	5,875	19,649	0	19,649
370,211	38,932	331,279	14,457,492	1,721,320	12,736,172	39,052	44,214	38,445
479,878	20,642	459,236	35,641,509	882,902	34,758,607	74,272	42,772	75,688
1,517,448	23,160	1,494,288	90,193,807	1,303,381	88,890,426	59,438	56,277	59,487
2,291,488	116,492	2,174,996	109,077,547	6,066,116	103,011,431	47,601	52,073	47,362
1,077,266	10,958	1,066,308	37,817,919	175,595	37,642,324	35,105	16,024	35,302
37,189	1,589	35,600	413,610	10,655	402,955	11,122	6,705	11,319
576	0	576	9,952	0	9,952	17,278	0	17,278
5,403,845	172,841	5,231,004	273,154,344	8,438,649	264,715,695	50,548	48,823	50,605

(9) 新增分家屋に関する調
=木造家屋=

(令和2年1月2日～令和3年1月1日)

家屋の種類		棟数		床面積		決定価格		単位当たり 価格 (円)/(イ) (円)
		総数	うち 増築分	総数(イ)		総額(ロ)		
				(㎡)	うち 増築分	(千円)	うち 増築分	
新 増 分	専用住宅	607	11	65,746	532	5,258,212	42,811	79,978
	共同住宅・寄宿舎	41	0	12,459	0	1,004,328	0	80,611
	併用住宅	10	1	1,197	161	87,174	10,815	72,827
	旅館・料亭・ホテル	0	0	0	0	0	0	0
	事務所・銀行・店舗	9	1	955	12	54,477	1,084	57,044
	劇場・病院	1	0	276	0	21,377	0	77,453
	工場・倉庫	2	0	101	0	3,749	0	37,119
	土蔵	0	0	0	0	0	0	0
附属家	4	0	107	0	6,542	0	61,140	
合計		674	13	80,841	705	6,435,859	54,710	79,611

=木造以外の家屋=

家屋の種類		棟数		床面積		決定価格		単位当たり 価格 (円)/(イ) (円)		
		総数	うち 増築分	総数(イ)		総額(ロ)				
				(㎡)	うち 増築分	(千円)	うち 増築分			
新 増 分	事務所・ 百貨・ 店舗・ .	鉄骨鉄筋コンクリート造	0	0	0	0	0	0	0	
		鉄筋コンクリート造	2	0	482	0	85,358	0	177,091	
		鉄骨造	6	1	3,543	24	472,261	2,725	133,294	
		軽量鉄骨造	2	0	238	0	19,575	0	82,248	
		れんが造・コンクリートブロック造	0	0	0	0	0	0	0	
		その他	0	0	0	0	0	0	0	
		計	10	1	4,263	24	577,194	2,725	135,396	
	住宅・ アパート	鉄骨鉄筋コンクリート造	0	0	0	0	0	0	0	
		鉄筋コンクリート造	2	0	6,912	0	936,667	0	135,513	
		鉄骨造	12	0	5,322	0	542,780	0	101,988	
		軽量鉄骨造	77	0	11,995	0	1,171,521	0	97,667	
		れんが造・コンクリートブロック造	0	0	0	0	0	0	0	
		その他	1	1	9	9	312	311	34,667	
		計	92	1	24,238	9	2,651,280	311	109,385	
	増 分	病院・ ホテル	鉄骨鉄筋コンクリート造	0	0	0	0	0	0	0
			鉄筋コンクリート造	0	0	0	0	0	0	0
			鉄骨造	2	1	3,429	867	509,211	116,890	148,501
			軽量鉄骨造	0	0	175	0	15,650	0	89,429
			れんが造・コンクリートブロック造	0	0	0	0	0	0	0
			その他	0	0	0	0	0	0	0
			計	2	1	3,604	867	524,861	116,890	145,633
	分	工場・ 倉庫・ 市場	鉄骨鉄筋コンクリート造	0	0	0	0	0	0	0
			鉄筋コンクリート造	0	0	0	0	0	0	0
			鉄骨造	13	0	6,112	0	539,804	0	88,319
			軽量鉄骨造	3	0	438	0	30,431	0	69,477
			れんが造・コンクリートブロック造	1	0	16	0	1,166	0	72,875
			その他	0	0	0	0	0	0	0
			計	17	0	6,566	0	571,401	0	87,024
	その他	.	鉄骨鉄筋コンクリート造	0	0	0	0	0	0	0
			鉄筋コンクリート造	0	0	0	0	0	0	0
鉄骨造			1	1	15	15	2,350	2,350	156,667	
軽量鉄骨造			11	0	388	0	12,979	0	33,451	
れんが造・コンクリートブロック造			0	0	0	0	0	0	0	
その他			0	0	0	0	0	0	0	
計			12	1	403	15	15,329	2,350	38,037	
合計		133	4	39,074	915	4,340,065	122,276	111,073		

(10) 減少分家屋に関する調

=木造家屋=

区分 家屋の種類	棟数	床面積	決定価格	単位当たり 価格 (円) (口)/(イ)
	総数	総数 (イ) (㎡)	総額 (口) (千円)	
専用住宅	395	36,573	524,398	14,338
共同住宅・寄宿舍	16	3,092	43,432	14,047
併用住宅	32	4,354	45,529	10,457
旅館・料亭・ホテル	0	0	0	0
事務所・銀行・店舗	5	384	4,959	12,914
劇場・病院	0	0	0	0
工場・倉庫	4	462	3,921	8,487
土蔵	2	114	293	2,570
附属家	121	3,964	12,310	3,105
合計	575	48,943	634,842	12,971

=木造以外の家屋=

区分 家屋の種類	棟数	床面積	決定価格	単位当たり 価格 (円) (口)/(イ)
	総数	総数 (イ) (㎡)	総額 (口) (千円)	
事務所・店舗・百貨店	14	12,327	554,977	45,021
住宅・アパート	31	13,700	581,300	42,431
病院・ホテル	1	2,144	71,051	33,139
工場・倉庫・市場	43	49,821	1,310,406	26,302
その他	45	4,766	108,519	22,769
合計	134	82,758	2,626,253	31,734

(11) 家屋の決定価格等に関する調(法定免税点以上のもの)

(各年1月1日現在)

年度	区分	床面積 (イ) (㎡)	決定価格 (口) (千円)	単位当たり 評価額 (口)/(イ) (円)	課税標準額 (千円)
平成31年度	木造	6,162,999	167,249,485	27,138	167,228,132
	木造以外	5,415,258	274,584,374	50,706	274,006,941
	計	11,578,257	441,833,859	38,161	441,235,073
令和2年度	木造	6,193,978	173,082,362	27,944	173,061,010
	木造以外	5,435,355	277,907,932	51,130	277,446,244
	計	11,629,333	450,990,294	38,780	450,507,254
令和3年度	木造	6,209,575	165,275,608	26,616	164,999,366
	木造以外	5,231,004	264,715,695	50,605	260,747,985
	計	11,440,579	429,991,303	37,585	425,747,351

(12) 軽減税額等に関する調(家屋)

(令和3年1月1日現在)

区 分	減額割合	総 数			令和3年度に新たに軽減			令和3年度で軽減終了		
		個 数	床面積 (㎡)	軽減税額 (千円)	個 数	床面積 (㎡)	軽減税額 (千円)	個 数	床面積 (㎡)	軽減税額 (千円)
法第352条の3第1項 震災等代替家屋等	1/2	0	0	0	0	0	0	0	0	0
法附則第15条の6第1項 新築住宅	1/2	1,965	173,150	90,548	619	56,099	31,352	642	57,892	28,214
法附則第15条の6第2項 新築住宅(中高層耐火建築物)	1/2	793	49,772	31,758	195	12,610	10,212	90	5,911	2,875
法附則第15条の7第1項 認定長期優良住宅	1/2	1,029	111,432	60,724	193	20,730	12,644	194	20,949	10,365
法附則第15条の7第2項 認定長期優良住宅(中高層耐火建築物)	1/2	39	4,195	2,410	5	600	399	8	784	412
法附則 第15条の8 第1項 市街地 再開発 事業	第1種 住宅(居住部分)	2/3	0	0	0	0	0	0	0	0
	第1種 住宅(非居住部分)	1/4	0	0	0	0	0	0	0	0
	第1種 住宅以外	1/4	0	0	0	0	0	0	0	0
	第2種 住宅(居住部分)	2/3	0	0	0	0	0	0	0	0
	第2種 住宅(非居住部分)	1/3	0	0	0	0	0	0	0	0
	第2種 住宅以外	1/3	0	0	0	0	0	0	0	0
法附則第15条の8第2項 サービス付き高齢者向け住宅	-	47	1,937	1,009	12	622	390	0	0	0
法附則 第15条の8 第3項 防災街区 整備事業	住宅(居住部分)	2/3	0	0	0	0	0	0	0	0
	住宅(非居住部分)	1/3	0	0	0	0	0	0	0	0
	住宅以外	1/3	0	0	0	0	0	0	0	0
法附則 第15条の8 第4項 高規格堤防 整備事業	住宅(特定居住用部分)	2/3	0	0	0	0	0	0	0	0
	住宅(非特定居住用部分)	1/3	0	0	0	0	0	0	0	0
	住宅以外	1/3	0	0	0	0	0	0	0	0
法附則第15条の9第1項 耐震改修(住宅)	1/2	6	360	39	6	360	39	6	360	39
法附則第15条の9第4項 バリアフリー改修(区分所有以外)	1/3	10	964	96	10	964	96	10	964	96
法附則第15条の9第5項 バリアフリー改修(区分所有)	1/3	0	0	0	0	0	0	0	0	0
法附則第15条の9第9項 省エネ改修(区分所有以外)	1/3	5	518	52	5	518	52	5	518	52
法附則第15条の9第10項 省エネ改修(区分所有)	1/3	0	0	0	0	0	0	0	0	0
法附則第15条の9の2第1項 耐震改修(認定長期優良住宅化)	2/3	0	0	0	0	0	0	0	0	0
法附則第15条の9の2第1項 耐震改修(通行障害・認定長期優良住宅化:1年目)	2/3	0	0	0	0	0	0	0	0	0
法附則第15条の9の2第1項 耐震改修(通行障害・認定長期優良住宅化:2年目)	1/2	0	0	0	/	/	/	0	0	0
法附則第15条の9の2第4項 省エネ改修(区分所有以外・認定長期優良住宅化)	2/3	0	0	0	0	0	0	0	0	0
法附則第15条の9の2第5項 省エネ改修(区分所有・認定長期優良住宅化)	2/3	0	0	0	0	0	0	0	0	0
法附則第15条の10第1項 耐震改修(住宅以外)	1/2	0	0	0	0	0	0	0	0	0
法附則第15条の11第1項 改修実演芸術公演施設	1/3	0	0	0	0	0	0	0	0	0
法附則第16条の2第10項 平成28年熊本地震 被災代替家屋	1/2	0	0	0	/	/	/	0	0	0
平成30年附則第20条第8項 特定市街化区域農地の貸家住宅	1/2	0	0	0	/	/	/	0	0	0
合 計		3,894	342,328	186,636	1,045	92,503	55,184	955	87,378	42,053

(13) 償却資産の価格等に関する調

(令和3年1月1日現在)

総括表		(法定免税点以上のもの)			
		納税義務者数 2,026人			
種類		決定価格 (千円)	課税標準額 (千円)	課税標準額の内訳	
				法第349条の3 又は法附則第15 条の規定の適用 を受けるもの (イ) (千円)	(イ)以外のもの (千円)
市 町 村 長 が 価 格 等 を 決 定 し た も の	構 築 物	35,233,175	34,245,188	991,067	33,254,121
	機 械 及 び 装 置	55,540,077	54,454,895	940,237	53,514,658
	船 舶	82,281	42,542	39,740	2,802
	航 空 機	0	0	0	0
	車 両 及 び 運 搬 具	460,346	456,978	3,368	453,610
	工 具 ・ 器 具 及 び 備 品	19,808,403	19,535,318	259,711	19,275,607
	調 整 額	0	0		0
	小 計 (ハ)	111,124,282	108,734,921	2,234,123	106,500,798
法 第 3 8 9 条 関 係	総務大臣が価格等を 決定し、配分したもの	97,866,914	95,372,745		
	道府県知事が価格等を 決定し、配分したもの	7,521,120	6,225,714		
	小 計 (ニ)	105,388,034	101,598,459		
法第743条第1項の規定に より道府県知事が価格等を 決定したもの (ホ)		-	-		
合 計 (ハ)+(ニ)+(ホ)		216,512,316	210,333,380		
同 上 内 訳	市町村分の額		210,333,380		
	道府県分の額		-		

(14) 償却資産の課税標準の特例規定を受けるものに関する調

(単位:千円)

区 分 (法定免税点以上のもの)		決定価格	特例率	課税標準額	
法第349条の3	第2項 (取得後5年間)	ガス事業用資産	2,387	1 / 3	796
	第2項 (その後5年間)	ガス事業用資産	16,626	2 / 3	11,084
	第5項	内航船舶	55,068	1 / 2	27,534
	第9項	日本放送協会	25,237	1 / 2	12,618
	第20項	科学技術振興機構	8,135	1 / 2	4,068
法附則第15条	第2項 (平成11年3月31日以前取得)	公共の危害防止施設等	1,187	1 / 6	198
	第2項 (平成26年4月1日~ 平成30年3月31日取得)	公共の危害防止施設等 (産業廃棄物処理施設)	3,907	1 / 3	1,302
	第2項5号	公共の危害防止施設等 (下水道除害設備)	8,658	3 / 4	6,494
	旧第41項	先端設備等	162,222	0	0
	旧第43項	経営力向上設備等	73,319	1 / 2	36,660
法第63条	第1項2号	コロナウイルス感染症等に係る 中小企業者等の償却資産	4,266,737	1 / 2	2,133,370

(15) 固定資産税・都市計画税年度別調定額(現年課税分)の推移(平成3年度以降)

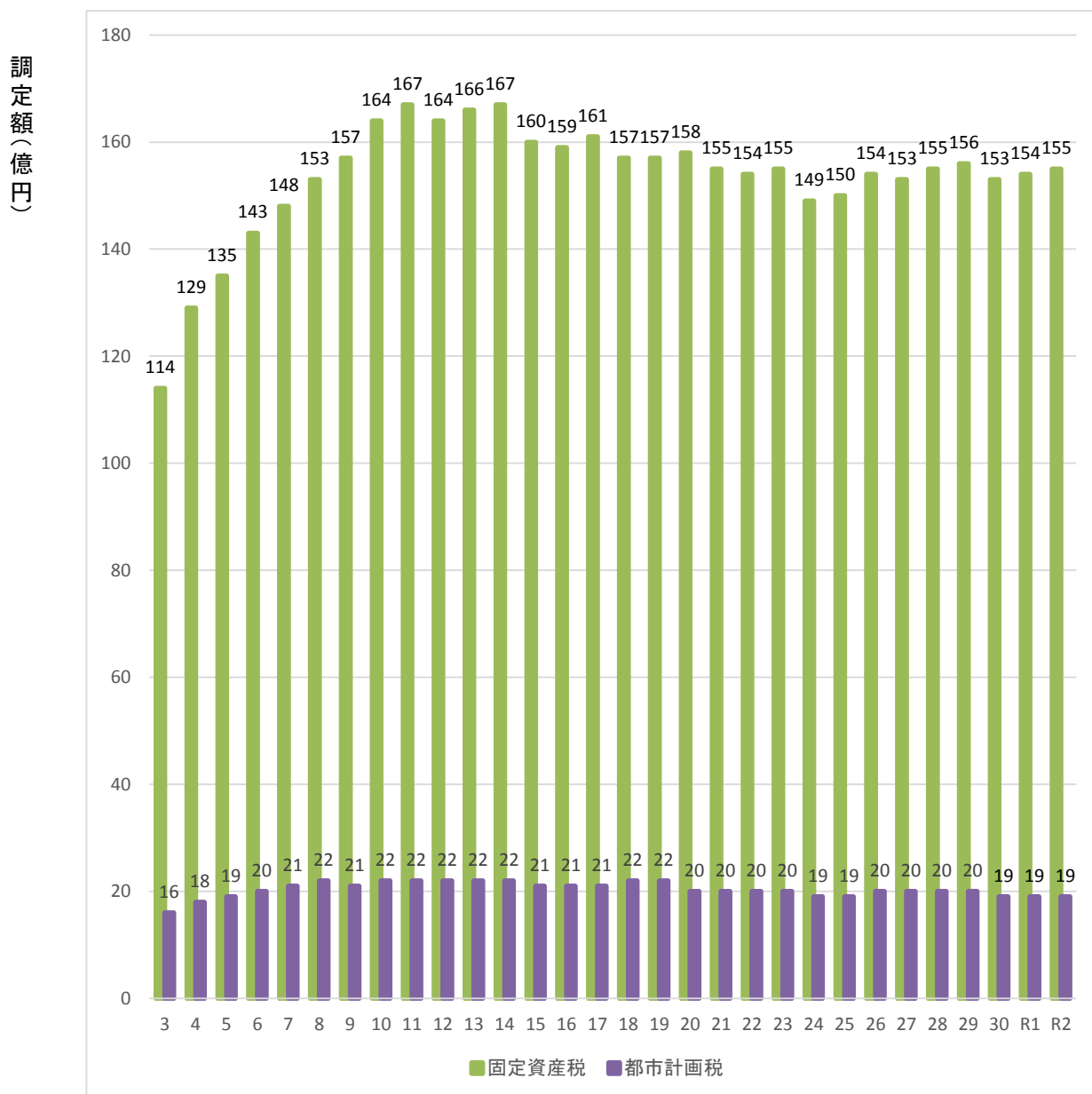

3 軽自動車税(種別割)

(1) 年度別当初課税台数及び調定額の推移

車種		年度		平成30年度	令和元年度	令和2年度	令和3年度	前年比(%)
		台	台	(台)	(台)	(台)		
原動機付自転車	50 cc 以下		10,077	9,687	9,358	9,021	96.40	
	90 cc 以下		790	783	758	766	101.06	
	90cc を超えるもの		2,657	2,750	2,832	2,903	102.51	
	ミニカー		185	187	188	206	109.57	
	小計		13,709	13,407	13,136	12,896	98.17	
軽自動車	二輪車		2,799	2,801	2,880	2,853	99.06	
	三輪車	新税率	旧税率	0	0	0	0	-
			軽課なし	0	0	0	0	-
			75%減	0	0	0	0	-
			50%減	0	0	0	0	-
			25%減	0	0	0	0	-
			重課	1	1	1	1	100.00
	乗用	営業用	旧税率	0	0	0	0	-
			軽課なし	1	1	1	2	200.00
			75%減	0	0	0	0	-
			50%減	0	0	0	0	-
			25%減	0	0	0	0	-
		重課	0	0	0	0	-	
		自家用	旧税率	17,531	15,709	13,653	11,970	87.67
			軽課なし	4,311	6,141	7,980	10,034	125.74
			75%減	1	0	0	0	-
			50%減	425	351	331	181	54.68
	25%減		654	751	882	787	89.23	
	重課	5,425	5,886	6,367	6,808	106.93		
	四輪車	営業用	旧税率	196	179	159	145	91.19
			軽課なし	66	123	153	201	131.37
			75%減	0	0	0	2	-
			50%減	0	0	0	0	-
			25%減	12	14	7	0	0.00
		重課	45	45	46	69	150.00	
		自家用	旧税率	4,812	4,144	3,527	3,036	86.08
			軽課なし	1,492	2,040	2,619	3,132	119.59
75%減			0	0	0	0	-	
50%減			0	0	0	0	-	
25%減	99		95	97	61	62.89		
重課	3,026	3,086	3,117	3,180	102.02			
小計		40,896	41,367	41,820	42,462	101.54		
小型特殊自動車	農耕作業用		685	695	698	701	100.43	
	特殊作業用		388	381	379	374	98.68	
	小計		1,073	1,076	1,077	1,075	99.81	
二輪の小型自動車		2,340	2,418	2,456	2,492	101.47		
合計		58,018	58,268	58,489	58,925	100.75		
当初調定額		353,532 千円	366,987 千円	379,862 千円	394,787 千円	103.93		

※非課税、課税保留及び減免車両を除く。

※従前の「軽自動車税」は、令和元年10月1日から「軽自動車税(種別割)」に名称変更された。

(2) 令和3年度軽自動車税(種別割)課税状況

(令和3年4月1日現在)

区 分 車 種		賦課期日現在台数			非課税台数 (官公署分) (D)	減免台数 (E)	差引台数 (F) =(C)-(D)-(E)	税率 (円)	調定額 (千円)			
		一般 (A)	官公署(B)	計(C)=(A)+(B)								
原動機付自転車	50 cc 以下	9,032	23	9,055	23	11	9,021	2,000	18,042			
	90 cc 以下	767	5	772	5	1	766	2,000	1,532			
	90cc を超えるもの	2,905	40	2,945	40	2	2,903	2,400	6,967			
	ミニカー	207	0	207	0	1	206	3,700	762			
	小 計	12,911	68	12,979	68	15	12,896		27,303			
軽自動車	二 輪 車		2,854	0	2,854	0	1	2,853	3,600	10,271		
		三輪車	旧税率	0	0	0	0	0	0	3,100	0	
	軽課なし		0	0	0	0	0	0	3,900	0		
	新税率		75%減	0	0	0	0	0	0	1,000	0	
			50%減	0	0	0	0	0	0	2,000	0	
			25%減	0	0	0	0	0	0	3,000	0	
	重課		1	0	1	0	0	1	4,600	5		
	乗用	営業用	旧税率	0	0	0	0	0	0	5,500	0	
			軽課なし	2	0	2	0	0	2	6,900	14	
			新税率	75%減	0	0	0	0	0	0	1,800	0
				50%減	0	0	0	0	0	0	3,500	0
				25%減	0	0	0	0	0	0	5,200	0
		重課	0	0	0	0	0	0	8,200	0		
		自家用	旧税率	12,233	6	12,239	6	263	11,970	7,200	86,184	
			軽課なし	10,232	3	10,235	3	198	10,034	10,800	108,367	
			新税率	75%減	0	0	0	0	0	0	2,700	0
				50%減	183	0	183	0	2	181	5,400	977
	25%減			802	0	802	0	15	787	8,100	6,375	
	重課	6,947	2	6,949	2	139	6,808	12,900	87,823			
	四輪車	営業用	旧税率	147	0	147	0	2	145	3,000	435	
			軽課なし	207	0	207	0	6	201	3,800	764	
			新税率	75%減	2	0	2	0	0	2	1,000	2
				50%減	0	0	0	0	0	0	1,900	0
				25%減	0	0	0	0	0	0	2,900	0
		重課	69	0	69	0	0	69	4,500	311		
		自家用	旧税率	3,067	13	3,080	13	31	3,036	4,000	12,144	
			軽課なし	3,156	16	3,172	16	24	3,132	5,000	15,660	
新税率			75%減	0	0	0	0	0	0	1,300	0	
			50%減	0	0	0	0	0	0	2,500	0	
	25%減		61	0	61	0	0	61	3,800	232		
重課	3,202	17	3,219	17	22	3,180	6,000	19,080				
小 計	43,165	57	43,222	57	703	42,462		348,643				
小型特殊自動車	農 耕 作 業 用	701	0	701	0		701	2,400	1,682			
	特 殊 作 業 用	374	2	376	2		374	5,900	2,207			
	小 計	1,075	2	1,077	2	0	1,075		3,889			
二輪の小型自動車		2,495	14	2,509	14	3	2,492	6,000	14,952			
合 計		59,646	141	59,787	141	721	58,925		394,787			

※課税保留を除く。

※端数処理のため、各欄の合計は一致しない場合がある。

4 市たばこ税

(1) 年度別種類別の売渡本数及び税額

内 訳 年 度	種 別	本 数					税 額 (円)	前年比 (%)	備 考
		売渡本数 (ア)	課税免除 (イ)	返還控除 (ウ)	差引 (ア)-(イ)-(ウ)	前年比 (%)			
平成26年度	旧3級品の紙巻たばこ を除く製造たばこ	265,896,527	0	1,762,445	264,134,082	94.63	1,389,873,522	95.62	
	旧3級品の紙巻たばこ	12,240,500	0	4,460	12,236,040	103.80	30,528,919	104.82	
	計	278,137,027	0	1,766,905	276,370,122	93.65	1,420,402,441	95.67	
平成27年度	旧3級品の紙巻たばこ を除く製造たばこ	261,512,370	0	1,541,391	259,970,979	98.42	1,367,967,271	98.42	
	旧3級品の紙巻たばこ	12,848,600	0	7,220	12,841,380	104.95	32,039,246	104.95	
	計	274,360,970	0	1,548,611	272,812,359	98.71	1,400,006,517	98.56	
平成28年度	旧3級品の紙巻たばこ を除く製造たばこ	255,302,324	0	1,137,713	254,164,611	97.77	1,337,414,160	97.77	税率改正(H28年4月から)
	旧3級品の紙巻たばこ	12,422,040	0	6,540	12,415,500	96.68	35,685,835	111.38	
	手持ち品課税(旧3級品)	360,020	0	0	360,020	—	154,775	—	平成28年度増税分 430円/1,000本
	計	268,084,384	0	1,144,253	266,940,131	97.85	1,373,254,770	98.09	
平成29年度	旧3級品の紙巻たばこ を除く製造たばこ	240,905,700	0	1,384,081	239,521,619	94.24	1,260,362,729	94.24	税率改正(H29年4月から)
	旧3級品の紙巻たばこ	10,186,020	0	16,740	10,169,280	81.91	33,597,307	94.15	
	手持ち品課税(旧3級品)	286,301	0	0	286,301	—	123,736	—	平成29年度増税分 430円/1,000本
	計	251,378,021	0	1,400,821	249,977,200	93.65	1,294,083,772	94.23	
平成30年度	旧3級品の紙巻たばこ を除く製造たばこ	228,642,801	0	1,239,273	227,403,528	94.94	1,233,517,201	97.87	税率改正(H30年4月から)
	旧3級品の紙巻たばこ	7,962,260	0	21,940	7,940,320	78.08	31,179,722	92.80	税率改正(H30年10月から)
	手持ち品課税(一般品目)	11,822,299	0	0	11,822,299	—	5,083,537	—	平成30年度増税分 430円/1,000本
	手持ち品課税(旧3級品)	262,402	0	0	262,402	—	169,217	—	平成30年度増税分 645円/1,000本
	計	248,689,762	0	1,261,213	247,428,549	98.98	1,269,949,677	98.14	
令和元年度	旧3級品の紙巻たばこ を除く製造たばこ	222,673,433	0	1,213,818	221,459,615	97.39	1,260,548,106	100.01	
	旧3級品の紙巻たばこ	4,217,600	0	46,720	4,170,880	52.53	16,641,898	49.53	税率改正(R元年10月から)
	手持ち品課税(旧3級品)	79,000	0	0	79,000	—	133,642	—	令和元年度増税分 1,692円/1,000本
	計	226,970,033	0	1,260,538	225,709,495	91.22	1,277,323,646	103.55	
令和2年度	製造たばこ	212,252,054	0	1,274,382	210,977,672	95.27	1,235,291,723	98.00	税率改正(R2年10月から)
	旧3級品の紙巻たばこ								旧3級品の特例税率廃止
	手持ち品課税	10,035,505	0	0	10,035,505	—	4,315,222	—	令和2年度増税分 430円/1,000本
	手持ち品課税(旧3級品)								旧3級品の特例税率廃止
計	222,287,559	0	1,274,382	221,013,177	97.92	1,239,606,945	97.05		

5 入湯税

(1) 課税対象入湯客数に関する調

税率:1人1日につき 150円(宿泊を伴う者)
100円(日帰りの者)

(2) 年度別調定額に関する調

(単位:人・円)

	入湯客数	課税対象者	調定額	前年度比較	
				調定額	
				増減額	前年比(%)
平成23年度	323,857	84,498	12,674,700	405,900	103.31
		17,768	1,776,800	△ 330,700	84.31
平成24年度	327,174	83,756	12,563,400	△ 111,300	99.12
		15,666	1,566,600	△ 210,200	88.17
平成25年度	307,055	83,223	12,483,450	△ 79,950	99.36
		13,331	1,333,100	△ 233,500	85.10
平成26年度	346,746	92,593	13,888,950	1,405,500	111.26
		13,641	1,364,100	31,000	102.33
平成27年度	362,749	98,569	14,785,350	896,400	106.45
		16,089	1,608,900	244,800	117.95
平成28年度	337,840	104,283	15,642,450	857,100	105.80
		16,047	1,604,700	4,200	99.74
平成29年度	361,113	108,691	16,303,650	661,200	104.23
		14,883	1,488,300	△ 116,400	92.75
平成30年度	375,320	109,752	16,462,800	159,150	100.98
		46,789	4,678,900	3,190,600	314.38
令和元年度	390,733	118,003	17,700,450	1,237,650	107.52
		58,664	5,866,400	1,187,500	125.38
令和2年度	208,677	72,372	10,855,800	△ 6,844,650	61.33
		19,023	1,902,300	△ 3,964,100	32.43

(3) 特別徴収義務者数:6施設(令和3年4月1日現在)

※ ただし、1施設は入湯税が課税免除となる料金設定である。

(4) 入湯税の用途

入湯税は目的税であり、観光振興の目的で、令和2年度は観光パンフレット等作成、観光客回遊性向上事業、観光案内所運営事業の費用に充てられた。

6 都市計画税

(令和3年1月1日現在)

(1) 都市計画区域及び課税区域に関する調

(単位:千㎡)

区 分	面 積	市街化 区 域 (イ)	市街化 調整区域 (ロ)	その他 (ハ)	計 (イ)+(ロ)+(ハ)	都市計画 事業の認 可の有無
課税区域 の面積		18,614	0	0	18,614	
都市計画 区域の面積	113,600	28,220	85,580	0	113,800	有

(2) 納税義務者に関する調

(単位:人)

区 分	土 地	家 屋	実 数
総 数 (イ)	45,374	52,174	66,023
法定免税点未満のもの (ロ)	1,095	1,753	2,306
法定免税点以上のもの (イ)-(ロ)	44,279	50,421	63,717

(3) 地積及び床面積等に関する調(法定免税点以上のもの)

区 分	土 地 の 地 積 (千㎡)				家 屋 の 床 面 積 (㎡)			
	宅 地 等			農 地	計	木造家屋	木造以外 の家屋	計
	宅 地	その他	小 計					
市街化区域	15,084	2,332	17,416	1,142	18,558	5,192,332	4,757,907	9,950,239

区 分	土 地 の 筆 数 (筆)				家 屋 の 棟 数 (棟)			
	宅 地 等			農 地	計	木造家屋	木造以外 の家屋	計
	宅 地	その他	小 計					
市街化区域	76,099	9,609	85,708	3,299	89,007	46,849	13,384	60,233

(4) 決定価格及び課税標準額に関する調(法定免税点以上のもの)

区 分	決 定 価 格				課 税 標 準 額					
	市街化区域 (千円)	市街化 調整区域 (千円)	その他 (千円)	計 (千円)	市街化区域 (千円)	市街化 調整区域 (千円)	その他 (千円)	計 (千円)		
土 地	宅 地	住宅 小規模住宅用地	630,233,068	0	0	630,233,068	209,761,831	0	0	209,761,831
		住宅 一般住宅用地	126,221,135	0	0	126,221,135	84,049,392	0	0	84,049,392
	非住宅用地	258,841,823	0	0	258,841,823	174,535,535	0	0	174,535,535	
	小 計	1,015,296,026	0	0	1,015,296,026	468,346,758	0	0	468,346,758	
地	農 地	26,854,292	0	0	26,854,292	17,686,595	0	0	17,686,595	
	そ の 他	108,841,807	0	0	108,841,807	74,177,155	0	0	74,177,155	
	計	1,150,992,125	0	0	1,150,992,125	560,210,508	0	0	560,210,508	
家 屋	木 造 家 屋	141,589,843	0	0	141,589,843	141,337,624	0	0	141,337,624	
	木造以外 の家屋	238,884,433	0	0	238,884,433	235,390,206	0	0	235,390,206	
	計	380,474,276	0	0	380,474,276	376,727,830	0	0	376,727,830	
合 計	1,531,466,401	0	0	1,531,466,401	936,938,338	0	0	936,938,338		

7 特別土地保有税

※税制改正により平成15年度以降の新たな課税は停止されている。

第3章 徵 収

1 市税収納率の推移

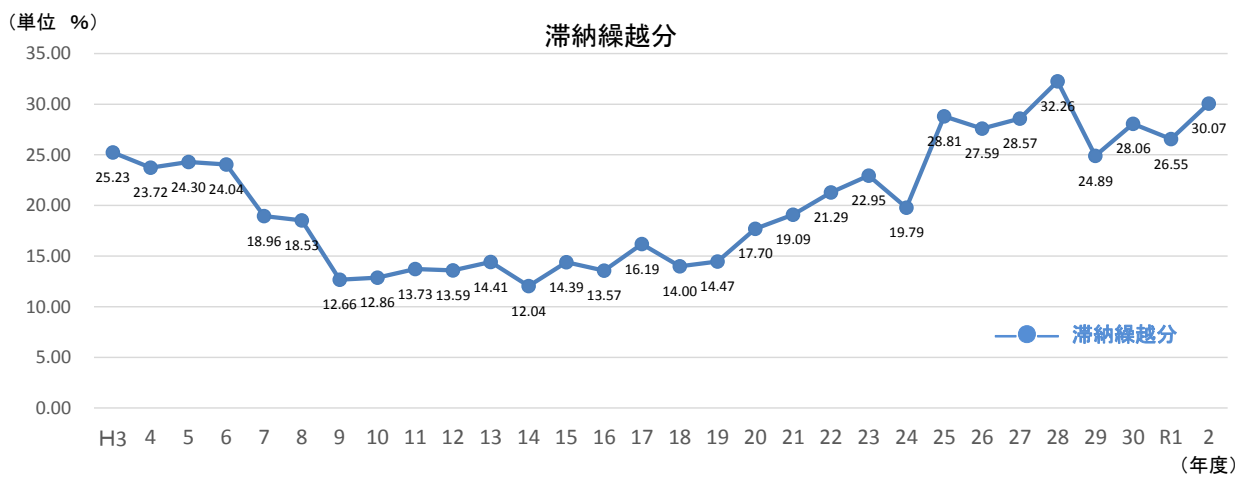
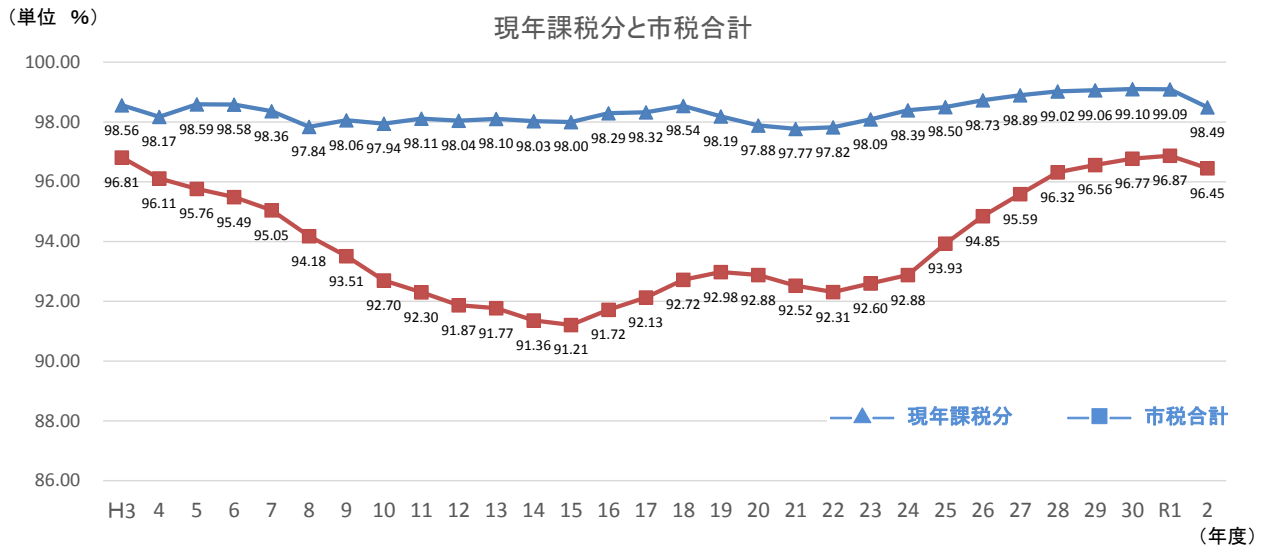

(単位: %)

年度	H3	4	5	6	7	8	9	10	11	12	13	14	15	16	17
現年課税分	98.56	98.17	98.59	98.58	98.36	97.84	98.06	97.94	98.11	98.04	98.10	98.03	98.00	98.29	98.32
滞納繰越分	25.23	23.72	24.30	24.04	18.96	18.53	12.66	12.86	13.73	13.59	14.41	12.04	14.39	13.57	16.19
市税合計	96.81	96.11	95.76	95.49	95.05	94.18	93.51	92.70	92.30	91.87	91.77	91.36	91.21	91.72	92.13

(単位: %)

年度	18	19	20	21	22	23	24	25	26	27	28	29	30	R1	2
現年課税分	98.54	98.19	97.88	97.77	97.82	98.09	98.39	98.50	98.73	98.89	99.02	99.06	99.10	99.09	98.49
滞納繰越分	14.00	14.47	17.70	19.09	21.29	22.95	19.79	28.81	27.59	28.57	32.26	24.89	28.06	26.55	30.07
市税合計	92.72	92.98	92.88	92.52	92.31	92.60	92.88	93.93	94.85	95.59	96.32	96.56	96.77	96.87	96.45

2 年度別市税滞納処分(差押え・公売)状況

	平成29年度		平成30年度		令和元年度		令和2年度			
	件数	金額(円)	件数	金額(円)	件数	金額(円)	件数	金額(円)		
差押え	債権	587	169,815,335	718	157,711,385	593	170,921,912	745	142,454,119	
	動産	0	0	3	3,740,700	0	0	0	0	
	不動産	68	49,100,858	144	150,464,692	147	135,786,867	164	82,450,686	
		655	218,916,193	865	311,916,777	740	306,708,779	909	224,904,805	
公売	不動産	公売公告	7		9		12		16	
		公売実施	7		8		11		14	
		落札	3	23,091,111	2	18,789,001	1	66,819,000	5	70,330,000
	動産	公売公告	0		0		0		3	
		公売実施	0		0		0		3	
		落札	0	0	0	0	0	0	3	601,000

※公売の落札欄の金額は、落札額を記載

3 年度別督促状発付状況

税目	平成29年度		平成30年度		令和元年度		令和2年度	
	件数	金額(円)	件数	金額(円)	件数	金額(円)	件数	金額(円)
個人市民税	24,742	752,837,541	24,950	768,611,091	24,942	778,553,010	21,286	678,498,160
法人市民税	321	20,472,200	384	39,511,500	347	26,331,800	309	21,152,200
固定資産税・都市計画税	22,797	742,094,298	22,549	701,775,999	24,098	733,737,510	21,292	720,385,012
軽自動車税	7,043	41,801,900	6,701	40,940,000	7,038	44,148,200	5,970	37,671,700
計	54,903	1,557,205,939	54,584	1,550,838,590	56,425	1,582,770,520	48,857	1,457,707,072

4 市税の滞納に対する特別措置に関する条例

- (1) 公布 平成12年3月31日
- (2) 施行 平成12年7月1日

5 市税滞納審査会

- (1) 設置 平成12年7月1日
- (2) 構成 委員 6名(会長 1、副会長 1、委員 4)
 - 市民代表 1名
 - 学識経験者 5名
- (3) 任期 2年
- (4) 開催実績 26回

年度	H13	H14	H15	H16	H17	H18	H19	H20	H21	H22
回数	1	3	3	2	2	1	1	1	1	1
年度	H23	H24	H25	H26	H27	H28	H29	H30	R1	R2
回数	1	1	1	1	1	1	1	0	0	0

※平成30年6月30日の任期満了後、7月1日以降は新たに委員会委員を委嘱せず、諮問の必要が生じた場合に委嘱の上、審査会を開催することとした。

6 市税の納付方法別の件数及び割合

(令和3年5月31日現在)

(令和2年度における令和2年度分の納付件数及び割合)

税目	納付方法	納付件数	割合	計
個人市民税 (普通徴収)	金融機関・住民窓口等	36,541 件	30.95 %	118,049 件
	コンビニエンスストア	49,376 件	41.83 %	
	口座振替	32,132 件	27.22 %	
固定資産税・ 都市計画税	金融機関・住民窓口等	75,227 件	24.61 %	305,643 件
	コンビニエンスストア	73,709 件	24.12 %	
	口座振替	156,707 件	51.27 %	
軽自動車税 (種別割)	金融機関・住民窓口等	17,870 件	30.30 %	58,970 件
	コンビニエンスストア	33,872 件	57.44 %	
	口座振替	7,228 件	12.26 %	
合計	金融機関・住民窓口等	129,638 件	26.86 %	482,662 件
	コンビニエンスストア	156,957 件	32.52 %	
	口座振替	196,067 件	40.62 %	

7 市税の納期内納付率(前年度比較)

税目	期別	令和元年度	令和2年度	前年度比
個人市民税 (普通徴収)	第1期	79.17 %	82.95 %	3.78 %
	第2期	78.16 %	82.12 %	3.96 %
	第3期	77.09 %	78.34 %	1.25 %
	第4期	78.24 %	78.83 %	0.59 %
固定資産税・ 都市計画税	第1期	92.91 %	91.29 %	▲ 1.62 %
	第2期	92.26 %	90.70 %	▲ 1.56 %
	第3期	91.91 %	91.95 %	0.04 %
	第4期	91.76 %	93.47 %	1.71 %
軽自動車税 (種別割)	全期	79.14 %	81.16 %	2.02 %

※納期内納付率は、各納期の納期限日における収納率(収入額/調定額×100)を示す。

8 年度別市税延滞金徴収状況

	平成28年度	平成29年度	平成30年度	令和元年度	令和2年度
金額(円)	127,470,199	106,717,052	98,487,503	80,698,888	81,381,466
前年度比 (円)	17,652,157	△ 20,753,147	△ 8,229,549	△ 17,788,615	682,578
前年度比 (%)	16.1	△ 16.3	△ 7.7	△ 18.1	0.8

9 市税不納欠損額の推移(欠損事由別)

(単位 円)

	平成29年度	平成30年度	令和元年度	令和2年度
法第15条の7第5項 即時消滅によるもの	4,538,289	10,272,730	19,072,655	17,425,692
法第15条の7第4項 執行停止後3年経過のもの	17,912,539	7,600,907	16,127,505	20,935,369
法第18条第1項 執行停止処分がされていたもの	9,314,258	8,249,018	10,978,673	6,972,558
法第18条第1項 消滅時効によるもの	33,715,622	14,536,238	12,673,865	9,760,728
合計	65,480,708	40,658,893	58,852,698	55,094,347

10 納税貯蓄組合の組織状況

年度	平成18年度		平成19年度		平成20年度		平成21年度		平成22年度	
	組合数	組合員数	組合数	組合員数	組合数	組合員数	組合数	組合員数	組合数	組合員数
地域別組合	28	1,613	27	1,563	26	1,489	26	1,489	26	1,489
勤務先	0	0	0	0	0	0	0	0	0	0
業種	1	18	1	18	1	18	1	18	1	18
窓口	0	0	0	0	0	0	0	0	0	0
その他	0	0	0	0	0	0	0	0	0	0
合計	29	1,631	28	1,581	27	1,507	27	1,507	27	1,507

小田原市納税貯蓄組合連合会・平成22年5月26日解散

第4章 その他の資料

1 市税の負担額比較表

	人口数(人)	世帯数(世帯)
平成31年1月1日現在	190,999	81,260
令和2年1月1日現在	190,022	81,917

区 分 税 目	令和元年度			令和2年度			比較増減	
	決算額 千円	1世帯 当たり 円	人口 1人当たり 円	決算額 千円	1世帯 当たり 円	人口 1人当たり 円	1世帯 当たり 円	人口 1人当たり 円
市 税	33,196,668	408,524	173,805	32,673,098	398,856	171,944	△9,668	△1,861
現年課税分	32,918,234	405,098	169,252	32,369,346	395,148	170,344	△9,950	1,092
市民税	14,089,040	173,382	73,765	13,530,957	165,179	71,207	△8,203	△2,558
固定資産税	15,263,933	187,841	78,974	15,301,780	186,796	80,526	△1,045	1,552
軽自動車税	365,849	4,502	1,915	389,699	4,757	2,051	255	136
市たばこ税	1,277,324	15,719	6,688	1,239,607	15,132	6,523	△587	△165
入湯税	23,567	290	123	12,758	156	67	△134	△56
都市計画税	1,898,521	23,364	9,940	1,894,545	23,128	9,970	△236	30
滞納繰越分	278,434	3,426	1,458	303,752	3,708	1,599	282	141

2 市税調定額比較表

(令和3年10月31日現在)

区 分 税 目	令和元年度 調定額 (千円)	令和2年度 調定額 (千円)	前年度比 (%)	令和3年度 調定見込額 (千円)	前年度比 (%)
市 税	34,267,812	33,874,237	98.85	32,503,899	95.95
現年課税分	33,218,907	32,864,202	98.93	31,383,475	95.49
市民税	14,232,403	13,739,663	96.54	12,851,377	93.53
個人	11,606,732	11,656,123	100.43	11,381,601	97.64
法人	2,625,671	2,083,540	79.35	1,469,776	70.54
固定資産税	15,398,595	15,552,299	101.00	14,969,543	96.25
純固定資産税	15,369,059	15,525,386	101.02	14,942,811	96.25
国有資産等所在市町村交付金 及び納付金	29,536	26,913	91.12	26,732	99.33
軽自動車税	371,715	394,259	106.06	410,798	104.19
環境性能割	4,971	14,843	-	16,202	109.16
種別割	366,744	379,416	102.07	394,596	104.00
市たばこ税	1,277,324	1,239,607	97.05	1,278,565	103.14
入湯税	23,567	12,758	54.14	16,647	130.48
特別土地保有税	0	0	0.00	0	-
都市計画税	1,915,303	1,925,616	100.54	1,856,545	96.41
滞納繰越分	1,048,905	1,010,035	96.29	1,120,424	110.93

3 税証明手数料等

年度	証明手数料		閲覧手数料		臨時運行許可申請手数料		試乗標識交付手数料		合計	
	件	円	件	円	件	円	件	円	件	円
平成23年度	35,079	12,255,000	3,368	685,700	1,416	1,062,000	50	25,000	39,913	14,027,700
平成24年度	38,515	13,414,500	3,399	696,000	1,333	999,750	38	19,000	43,285	15,129,250
平成25年度	36,488	12,817,900	3,486	716,100	1,259	944,250	41	20,500	41,274	14,498,750
平成26年度	40,310	13,813,900	3,230	660,600	1,065	798,750	48	24,000	44,653	15,297,250
平成27年度	39,942	13,564,200	3,361	677,800	1,012	759,000	45	22,500	44,360	15,023,500
平成28年度	40,105	13,476,000	3,200	650,000	1,008	756,000	54	27,000	44,367	14,909,000
平成29年度	39,496	13,434,200	3,199	960,600	1,001	750,750	48	24,000	43,744	15,169,550
平成30年度	36,797	12,536,000	3,069	920,700	1,079	809,250	49	24,500	40,994	14,290,450
令和元年度	31,231	10,803,800	2,868	860,400	1,106	829,500	42	21,000	35,247	12,514,700
令和2年度	29,366	10,307,200	2,991	897,300	1,148	861,000	55	27,500	33,560	12,093,000

備考： 証明手数料(土地・家屋等) 1件 300円 (2筆・棟まで300円、3筆・棟以上は1筆増すごとに100円を追加)
 証明手数料(住宅用家屋証明) 1件 1,300円
 閲覧手数料 1件 300円
 臨時運行許可申請手数料 1件 750円
 試乗標識交付手数料 1件 500円
 督促手数料 昭和38年10月廃止

4 納税義務者等に関する調

年度	平成29年度	平成30年度	令和元年度	令和2年度	令和3年度
個人均等割	95,486	96,284	96,973	97,200	96,896 人
個人所得割	90,589	91,301	91,940	92,156	91,917 人
特別徴収個人(給与特徴)	60,831	61,685	62,339	63,161	63,274 人
特別徴収義務者(給与特徴)	12,213	12,454	12,594	12,726	12,849 人
特別徴収個人(年金特徴)	16,929	17,291	17,369	17,604	17,936 人
特別徴収義務者(年金特徴)	9	9	9	9	9 人
法人均等割	5,387	5,333	5,396	5,403	5,445 社
法人税割	5,333	5,279	5,344	5,352	5,393 社
固定資産税	73,501	74,055	74,260	74,411	74,327 人
土地	49,712	50,141	50,558	50,923	51,301 人
家屋	56,670	56,979	57,288	57,591	57,639 人
償却資産	2,141	2,175	2,220	2,250	2,026 人
軽自動車(種別割)	57,925	58,018	58,268	58,489	58,925 台

5 固定資産評価審査委員会への審査申出状況

※ 評価替え年度

	審査申出件数	審査決定状況	審査会開催回数
平成27年度※	0件	-	2回
平成28年度	0件	-	1回
平成29年度	0件	-	2回
平成30年度※	0件	-	2回
令和元年度	家屋 1件、土地 2件	棄却2件、一部認容1件	5回
令和2年度	0件	-	3回

6 市税の賦課・徴収に要する経費調

(単位：千円)

区 分		令和元年度	令和2年度	令和3年度(見込)		
税 収 入 額	(1) 市 税	33,196,668	32,673,098	31,002,000		
	(2) 個 人 県 民 税	7,719,498	7,776,630	7,268,442		
	(3) 合 計	40,916,166	40,449,728	38,270,442		
徴 税 費	人 件 費	(4) 基 本 給	259,621	258,625	258,625	
		(5) 諸 手 当	(イ) 超 過 勤 務 手 当	27,723	28,072	28,073
			(ロ) 税 務 特 別 手 当	960	1,146	1,147
			(ハ) そ の 他 の 手 当	172,737	170,915	172,856
			(6) そ の 他	97,332	109,020	112,595
		(7) 小 計	558,373	567,778	573,296	
		需 用 費	(8) 旅 費	60	7	96
	(9) 賃 金		12,046	0	0	
	(10) そ の 他		112,301	72,922	81,635	
	(11) 小 計		124,407	72,929	81,731	
	奨 励 金 及 び こ れ に 類 す る 経 費	(12) 納 税 貯 蓄 組 合 補 助 金	0	0	0	
(13) そ の 他		25	25	42		
(14) 小 計		25	25	42		
(15) そ の 他	25,071	25,360	31,253			
(16) 合 計	707,876	666,092	686,322			
県 民 税 徴 収 取 扱 費 (取 扱 委 託 金)	(17) 納 税 義 務 者 数 を 基 準 に し た 金 額	313,374	314,816	311,888		
	(18) 報 奨 金 の 額 に 相 当 す る 金 額	0	0	0		
	(19) 合 計	313,374	314,816	311,888		
税 収 入 (見 込) 額 に 対 す る 徴 税 費 の 割 合	(20) (16) - (19) (徴 税 費) - (県 民 税 徴 収 取 扱 費)	394,502	351,276	374,434		
	(21) (16) / (3) (徴 税 費) / (税 収 入 額)	2%	2%	2%		
	(22) (20) / (1) (徴 税 費) - (県 民 税 徴 収 取 扱 費) / (市 税 収 入)	1%	1%	1%		
徴 税 職 員 数	徴 税 職 員	73	70	71		
	臨 時 職 員 等	11	13	13		
	合 計	84	83	84		

(「令和3年度市町村税課税状況等の調べ」第39表より)

7 令和2年家屋建築状況調

(令和3年4月1日)

区分	木造		非木造		合計	
	新築	増築その他	新築	増築その他	新築	増築その他
棟数	674	13	133	4	807	17
床面積(m ²)	80,841	705	39,074	915	119,915	1,620

8 令和2年登記済通知書に関する調

土地			家屋		
区分	筆数		区分	棟数	
表示登記	分筆	1,842	表示登記	新築	917
	合筆	481		増築	1
	地目変更	664		減失	576
	その他	452		その他	72
	計	3,439		計	1,566
所有権移転登記		9,680	所有権移転登記		5,611
名義人表示登記		1,561	名義人表示登記		491
合計		14,680	合計		7,668

9 電算処理業務の現況

税目	業務処理内容	備考
軽自動車税	(昭和45年度実施) 納税通知書	(昭和55年度実施) 収納消込処理
固定資産税	(昭和41年度実施) 土地・家屋課税標準 (昭和42年度実施) 土地・家屋課税状況調査、納税通知書、 名寄調定表、土地概要調書、土地統計 調査資料、評価調書照合表	日・月計表、納入者一覧表、過誤納一覧表 収入状況一覧表(COM) 更正データチェックリスト 還付通知書、過誤納金還付整理表 督促状・催告書、未納者一覧表 滞納整理票(現年度分)(滞納繰越分)
	(昭和42年度実施) 納税通知書 (昭和45年度実施) 宛名	※オンライン実施 市県民税(昭和61年度)、固定資産税(昭和62年度) 口座(昭和62年度)、納蓄(昭和63年度) 軽自動車税(平成元年度)、収納(平成2年度) ※市税滞納整理管理システム(平成13年11月導入) ※確定申告等の国税連携システム(平成23年1月導入)
市県民税	(昭和41年度実施) 納税通知書、課税台帳、変更決議書、 調定表、課税状況調査、銀行別合計表、 修更正、随時課税	※コンビニエンスストア収納開始(平成23年4月～) 市県民税(普通徴収)、固定資産税・都市計画税、 軽自動車税 ※基幹業務システム再構築 CP → ADWORLD(平成26年度移行)
	(昭和41年度実施) 課税台帳、指定通知書・税額通知書、 調定表、変更決議書、課税状況調査、 普通徴収繰入(年度当初)、修更正、 随時課税	※口座振替データ伝送開始(平成26年11月～) ※コンビニエンスストア及び一部郵便局で 証明書発行開始(平成31年1月15日～) 市県民税((非)課税証明書) ※地方税共通納税システム稼働(令和元年10月～)
法人市民税	(昭和57年度実施) 課税台帳、申告書、更正決定通知書、 交付税資料、調定表	※基幹業務システム更新(令和2年9月～) ADWORLD → ADWORLD ※コンビニ用バーコードを利用したスマートフォン決済 アプリによる収納開始(令和3年5月～) ※登記済通知書のデータ受取り(令和3年10月～)

10 市税の税率表(その1)

区分	市民					税																																
	個人				法人																																	
納税義務者	1. 1月1日現在、市内に住所を有する個人で、次に掲げる者 (ア) 前年中に所得がある者 (イ) 毎年1月1日以降に退職所得がある者(現年分離課税) 2. 市内に事務所、事業所又は家屋敷を有する個人で、市内に住所を有しない者					1. 市内に事務所又は事業所を有する法人 2. 市内に寮等を有する法人で、市内に事務所又は事業所を有しない法人及び事務所、事業所又は寮等を有する法人でない社団、財団																																
課税標準	前年中の総所得金額、退職所得金額、山林所得金額又は分離課税に係る譲渡所得金額 ただし、納税義務者欄の1の(イ)の者については、退職所得金額					1. 均等割 <table border="1"> <thead> <tr> <th>資本等の金額</th> <th>従業者数</th> <th>標準税率</th> </tr> </thead> <tbody> <tr> <td rowspan="2">50億円超</td> <td>50人超</td> <td>3,000,000円</td> </tr> <tr> <td>50人以下</td> <td>410,000円</td> </tr> <tr> <td rowspan="2">10億円超</td> <td>50人超</td> <td>1,750,000円</td> </tr> <tr> <td>50人以下</td> <td>410,000円</td> </tr> <tr> <td rowspan="2">1億円超</td> <td>50人超</td> <td>400,000円</td> </tr> <tr> <td>50人以下</td> <td>160,000円</td> </tr> <tr> <td rowspan="2">1千万円超</td> <td>50人超</td> <td>150,000円</td> </tr> <tr> <td>50人以下</td> <td>130,000円</td> </tr> <tr> <td rowspan="2">1千万円以下</td> <td>50人超</td> <td>120,000円</td> </tr> <tr> <td>50人以下</td> <td>50,000円</td> </tr> <tr> <td>上記以外の法人等</td> <td></td> <td>50,000円</td> </tr> </tbody> </table> H.6.4.1以降に終了する事業年度から適用		資本等の金額	従業者数	標準税率	50億円超	50人超	3,000,000円	50人以下	410,000円	10億円超	50人超	1,750,000円	50人以下	410,000円	1億円超	50人超	400,000円	50人以下	160,000円	1千万円超	50人超	150,000円	50人以下	130,000円	1千万円以下	50人超	120,000円	50人以下	50,000円	上記以外の法人等		50,000円
資本等の金額	従業者数	標準税率																																				
50億円超	50人超	3,000,000円																																				
	50人以下	410,000円																																				
10億円超	50人超	1,750,000円																																				
	50人以下	410,000円																																				
1億円超	50人超	400,000円																																				
	50人以下	160,000円																																				
1千万円超	50人超	150,000円																																				
	50人以下	130,000円																																				
1千万円以下	50人超	120,000円																																				
	50人以下	50,000円																																				
上記以外の法人等		50,000円																																				
税率	1. 均等割 市民税 3,500円(※ ² 上乗せ500円) 県民税 1,800円(※ ¹ 上乗せ300円 ※ ² 上乗せ500円) 2. 所得割 市民税 6% 県民税 4.025%(※ ¹ 上乗せ 0.025%) ※1=神奈川県は水源環境を保全・再生するための超過課税(上乗せ)を実施 (第1期)平成19年度分から平成23年度分まで (第2期)平成24年度分から平成28年度分まで (第3期)平成29年度分から令和3年度分まで (第4期)令和4年度分から令和8年度分まで ※2=東日本大震災に伴う復旧・復興事業のうち、全国の地方公共団体で行われる緊急防災・減災について、その財源を確保するために地方税の臨時特例法が制定された。 これに伴い超過課税(上乗せ)を実施。 (実施期間)平成26年度分から令和5年度分まで					2. 法人税割 <table border="1"> <thead> <tr> <th>区分</th> <th>税率</th> </tr> </thead> <tbody> <tr> <td>資本等の金額が10億円以上の法人及び相互会社</td> <td>12.1%</td> </tr> <tr> <td>資本等の金額が5億円以上10億円未満の法人</td> <td>10.9%</td> </tr> <tr> <td>資本等の金額が5億円未満の法人及び資本金出資金を有しない法人等</td> <td>9.7%</td> </tr> </tbody> </table> H26.10.1以降開始する事業年度から適用		区分	税率	資本等の金額が10億円以上の法人及び相互会社	12.1%	資本等の金額が5億円以上10億円未満の法人	10.9%	資本等の金額が5億円未満の法人及び資本金出資金を有しない法人等	9.7%																							
区分	税率																																					
資本等の金額が10億円以上の法人及び相互会社	12.1%																																					
資本等の金額が5億円以上10億円未満の法人	10.9%																																					
資本等の金額が5億円未満の法人及び資本金出資金を有しない法人等	9.7%																																					
期別	(普通徴収)				(給与徴収)	(年金特徴)	毎月																															
納期(市税条例)	1期	2期	3期	4期	6月～翌年5月(毎月)	4,6,8,10,12,翌年2月(2ヶ月ごと)	決算期後の2か月以内																															
	6月1日	8月1日	10月1日	1月1日	翌月10日まで	対象月の翌月10日まで																																
	6月30日	8月31日	10月31日	1月31日																																		

10 市税の税率表(その2)

区分	固定資産税 (土地・家屋・償却資産)	都市計画税 (土地・家屋)	軽自動車税(種別割)		
納税義務者	1月1日現在、市内に所在する固定資産を所有する者		4月1日現在における軽自動車等の所有者(使用者)		
課税標準	1月1日現在における 当該固定資産の価格	1月1日現在における 当該固定資産の価格	(1)原動機付自転車 ア 総排気量が0.05リットル以下のもの又は定格出力が0.6キロワット以下のもの(エに掲げるものを除く。) 年額2,000円 イ 二輪のもので、総排気量が0.05リットルを超え、0.09リットル以下のもの又は定格出力が0.6キロワットを超え、0.8キロワット以下のもの 年額2,000円 ウ 二輪のもので、総排気量が0.09リットルを超えるもの又は定格出力が0.8キロワットを超えるもの 年額2,400円 エ 三輪以上のもの(車室を備えず、かつ、輪距(2以上の輪距を有するものにあつては、その輪距のうち最大のもの)が0.5メートル以下であるもの及び側面が構造上開放されている車室を備え、かつ、輪距が0.5メートル以下の三輪のものを除く。)で、総排気量が0.02リットルを超えるもの又は定格出力が0.25キロワットを超えるもの 年額3,700円 (2)軽自動車及び小型特殊自動車 ア 軽自動車 二輪のもの(側車付のもの含む。) 年額3,600円 三輪のもの 年額3,900円(3,100円) 四輪以上のもの 乗用のもの(営業用) 年額6,900円(5,500円) 乗用のもの(自家用) 年額10,800円(7,200円) 貨物用のもの(営業用) 年額3,800円(3,000円) 貨物用のもの(自家用) 年額5,000円(4,000円) イ 小型特殊自動車 農耕作業用のもの 年額2,400円 その他のもの 年額5,900円 (3)二輪の小型自動車 年額6,000円 ※軽自動車のうち三輪及び四輪以上のものについて、平成27年4月1日以降に初回車両番号指定を受けた車両は()外の税率を適用し、平成27年3月31日以前に初回車両番号指定を受けた車両は()内の税率を適用する。 ※グリーン化特例(軽課及び重課)については、P65参照。		
税率等	1.4/100	0.2/100			
	免税点 土地 30万円未満 家屋 20万円未満 償却資産 150万円未満				
期別	1期	2期	3期	4期	全期
納期 (市税条例)	4月1日 } 4月30日	7月1日 } 7月31日	11月1日 } 11月30日	2月1日 } 同月末日	5月11日 } 5月31日

10 市税の税率表(その3)

区分	市たばこ税	特別土地保有税		入湯税
納税義務者	製造たばこの製造者及び 卸売販売業者等	取得後10年間を 経過しない土地 を1月1日に保有 する者	1月1日又は7月 1日前1年以内に 土地を取得した者	鉱泉浴場における入湯客
課税標準	売渡本数 従量税率 ●製造たばこ 売渡本数 × 6,122円/1,000本 (令和3年9月販売分まで) 売渡本数 × 6,552円/1,000本 (令和3年10月販売分から) ●旧3級品の紙巻たばこ 製造たばこに同じ	土地の取得価格 又は修正取得価格 のいずれか低い金額 1.4/100 免税点 5,000㎡未満	土地の取得価格 3/100 免税点 5,000㎡未満	鉱泉浴場への入湯行為 1日1人につき 宿泊 150円 日帰り 100円
税率等		平成15年度以降 課税停止 (新たな課税は行わない)		
期別	毎月	全期	全期	毎月
納期 (市税条例)	翌月末日	5月31日	2月末日 又は 8月末日	翌月末日

11 市税税率の推移（その1）

区 分		年 度		
		H15	H16	
市 民 税	個 均 等 割	2,500 円（県民税 1,000 円）		
	人 所 得 割	標 準 税 率		
	法 人 均 等 割	資本等の金額	従業者数	標準税率
		50億円超	50人超	3,000,000
			50人以下	410,000
		10億円超 50億円以下	50人超	1,750,000
			50人以下	410,000
		1億円超 10億円以下	50人超	400,000
			50人以下	160,000
		1千万円超 1億円以下	50人超	150,000
50人以下	130,000			
1千万円以下	50人超	120,000		
	50人以下	50,000		
上記以外の法人等		50,000		
※ 平成6年4月1日以後終了する事業年度分から適用				
	法人税割	資本等の金額	税率	
		10億円以上	14.7%	
		5億円以上10億円未満	13.5%	
		5億円未満	12.3%	
固定資産税		1.4%（免税点:土地 300,000円 家屋 200,000円 償却資産 1,500,000円）		
軽自動車税		原動機付自転車	軽自動車	
		50cc以下 1,000円	二輪 2,400円	
		90cc以下 1,200円	三輪 3,100円	
		125cc以下 1,600円	四輪 乗用 営業用 5,500円	
		ミニカー 2,500円	四輪 乗用 自家用 7,200円	
			四輪 貨物 営業用 3,000円	
			四輪 貨物 自家用 4,000円	
市たばこ税		平成15年7月1日から 売渡本数 × 2,997円/1,000本（旧3級品の紙巻たばこを除く製造たばこ） 1,412円/1,000本（旧3級品の紙巻たばこ）		
特別土地保有税		平成15年4月1日から 課税停止		
入湯税		-		
都市計画税		0.2%		

H17	H18	H19	H20	H21
		市民税3,000円・県民税1,300円		
		市民税6%・県民税4%(上乗せ0.025%)		
		平成18年7月1日から 売渡本数 × 3,298円/1,000本(旧3級品の紙巻たばこを除く製造たばこ) 1,564円/1,000本(旧3級品の紙巻たばこ)		
*平成17年4月1日から		宿泊	150円	
		日帰り	100円	

11 市税税率の推移（その2）

区 分		年 度		H22	H23	H24
市 民 税	個 人	均 等 割	市民税3,000円・県民税1,300円(上乘せ300円)			
		所 得 割	市民税6%・県民税4.025%(上乘せ0.025%)			
	法 人	均 等 割	資本等の金額	従 業 者 数	標 準 税 率	
			50億円超	50人超	3,000,000	
				50人以下	410,000	
			10億円超 50億円以下	50人超	1,750,000	
				50人以下	410,000	
			1億円超 10億円以下	50人超	400,000	
				50人以下	160,000	
			1千万円超 1億円以下	50人超	150,000	
50人以下	130,000					
1千万円以下	50人超	120,000				
	50人以下	50,000				
上記以外の法人等				50,000		
		※ 平成6年4月1日以後終了する事業年度分から適用				
	法 人 税 割	資本等の金額	10億円以上	14.7%		
			5億円以上 10億円未満	13.5%		
			5億円未満	12.3%		
固 定 資 産 税		1.4% (免税点:土地 300,000円 家屋 200,000円 償却資産 1,500,000円)				
軽自動車税		原動機付自転車	軽自動車		小型特殊自動車	
		50cc以下 1,000円	二輪	2,400円	農耕用 1,600円	
		90cc以下 1,200円	三輪	3,100円	特殊用 4,700円	
		125cc以下 1,600円	四輪 乗用 営業用	5,500円		
		ミニカー 2,500円	自家用	7,200円	二輪の小型自動車	
			四輪 貨物 営業用	3,000円	4,000円	
			自家用	4,000円		
市たばこ税		平成22年10月1日から 売渡本数 × 4,618円/1,000本 (旧3級品の紙巻たばこを除く製造たばこ) 2,190円/1,000本 (旧3級品の紙巻たばこ)				
特別土地保有税		平成15年4月1日から 課税停止				
入湯税		宿泊 150円 日帰り 100円				
都市計画税		0.2%				

H25	H26												
	市民税3,500円(上乗せ500円)・県民税1,800円(上乗せ800円)												
	市民税6%・県民税4.025%(上乗せ0.025%)												
	<table border="0"> <tr> <td>資本等の金額</td> <td>10億円以上</td> <td>12.1%</td> <td></td> </tr> <tr> <td></td> <td>5億円以上10億円未満</td> <td>10.9%</td> <td></td> </tr> <tr> <td></td> <td>5億円未満</td> <td>9.7%</td> <td>(平成26年10月1日以後開始する事業年度から適用)</td> </tr> </table>	資本等の金額	10億円以上	12.1%			5億円以上10億円未満	10.9%			5億円未満	9.7%	(平成26年10月1日以後開始する事業年度から適用)
資本等の金額	10億円以上	12.1%											
	5億円以上10億円未満	10.9%											
	5億円未満	9.7%	(平成26年10月1日以後開始する事業年度から適用)										
平成25年4月1日から	<table border="0"> <tr> <td>売渡本数 ×</td> <td>5,262円/1,000本 (旧3級品の紙巻たばこを除く製造たばこ)</td> </tr> <tr> <td></td> <td>2,495円/1,000本 (旧3級品の紙巻たばこ)</td> </tr> </table>	売渡本数 ×	5,262円/1,000本 (旧3級品の紙巻たばこを除く製造たばこ)		2,495円/1,000本 (旧3級品の紙巻たばこ)								
売渡本数 ×	5,262円/1,000本 (旧3級品の紙巻たばこを除く製造たばこ)												
	2,495円/1,000本 (旧3級品の紙巻たばこ)												

11 市税税率の推移 (その3)

年度		H27																																
区分																																		
市 民 税	個人	均等割	市民税3,500円(上乗せ500円)・県民税1,800円(上乗せ800円)																															
	個人	所得割	市民税6%・県民税4.025%(上乗せ0.025%)																															
	法人	均等割	<table border="1"> <thead> <tr> <th>資本等の金額</th> <th>従業者数</th> <th>標準税率</th> </tr> </thead> <tbody> <tr> <td rowspan="2">50億円超</td> <td>50人超</td> <td>3,000,000</td> </tr> <tr> <td>50人以下</td> <td>410,000</td> </tr> <tr> <td rowspan="2">10億円超 50億円以下</td> <td>50人超</td> <td>1,750,000</td> </tr> <tr> <td>50人以下</td> <td>410,000</td> </tr> <tr> <td rowspan="2">1億円超 10億円以下</td> <td>50人超</td> <td>400,000</td> </tr> <tr> <td>50人以下</td> <td>160,000</td> </tr> <tr> <td rowspan="2">1千万円超 1億円以下</td> <td>50人超</td> <td>150,000</td> </tr> <tr> <td>50人以下</td> <td>130,000</td> </tr> <tr> <td rowspan="2">1千万円以下</td> <td>50人超</td> <td>120,000</td> </tr> <tr> <td>50人以下</td> <td>50,000</td> </tr> <tr> <td>上記以外の法人等</td> <td></td> <td>50,000</td> </tr> </tbody> </table> <p>※平成6年4月1日以後終了する事業年度分から適用</p>	資本等の金額	従業者数	標準税率	50億円超	50人超	3,000,000	50人以下	410,000	10億円超 50億円以下	50人超	1,750,000	50人以下	410,000	1億円超 10億円以下	50人超	400,000	50人以下	160,000	1千万円超 1億円以下	50人超	150,000	50人以下	130,000	1千万円以下	50人超	120,000	50人以下	50,000	上記以外の法人等		50,000
	資本等の金額	従業者数	標準税率																															
50億円超	50人超	3,000,000																																
	50人以下	410,000																																
10億円超 50億円以下	50人超	1,750,000																																
	50人以下	410,000																																
1億円超 10億円以下	50人超	400,000																																
	50人以下	160,000																																
1千万円超 1億円以下	50人超	150,000																																
	50人以下	130,000																																
1千万円以下	50人超	120,000																																
	50人以下	50,000																																
上記以外の法人等		50,000																																
法人	法人税割	<table> <tr> <td>資本等の金額 10億円以上</td> <td>12.1%</td> </tr> <tr> <td>5億円以上 10億円未満</td> <td>10.9%</td> </tr> <tr> <td>5億円未満</td> <td>9.7% (平成26年10月1日以後開始する事業年度から適用)</td> </tr> </table>	資本等の金額 10億円以上	12.1%	5億円以上 10億円未満	10.9%	5億円未満	9.7% (平成26年10月1日以後開始する事業年度から適用)																										
資本等の金額 10億円以上	12.1%																																	
5億円以上 10億円未満	10.9%																																	
5億円未満	9.7% (平成26年10月1日以後開始する事業年度から適用)																																	
固定資産税		1.4% (免税点:土地 300,000円 家屋 200,000円 償却資産 1,500,000円)																																
軽自動車税		<table> <tr> <td>原動機付自転車</td> <td>軽自動車</td> <td>小型特殊自動車</td> </tr> <tr> <td>50cc以下 1,000円</td> <td>二輪 2,400円</td> <td>農耕用 1,600円</td> </tr> <tr> <td>90cc以下 1,200円</td> <td>三輪 3,900円 ① 3,100円 ②</td> <td>特殊用 4,700円</td> </tr> <tr> <td>125cc以下 1,600円</td> <td>四輪 乗用 営業用 6,900円 5,500円</td> <td>二輪の小型自動車 4,000円</td> </tr> <tr> <td>ミニカー 2,500円</td> <td>自家用 10,800円 7,200円</td> <td></td> </tr> <tr> <td></td> <td>四輪 貨物 営業用 3,800円 3,000円</td> <td></td> </tr> <tr> <td></td> <td>自家用 5,000円 4,000円</td> <td></td> </tr> </table> <p>三輪及び四輪の車両のうち ①平成27年4月1日以降に初回車両番号指定を受けた車両 ②平成27年3月31日以前に初回車両番号指定を受けた車両</p>		原動機付自転車	軽自動車	小型特殊自動車	50cc以下 1,000円	二輪 2,400円	農耕用 1,600円	90cc以下 1,200円	三輪 3,900円 ① 3,100円 ②	特殊用 4,700円	125cc以下 1,600円	四輪 乗用 営業用 6,900円 5,500円	二輪の小型自動車 4,000円	ミニカー 2,500円	自家用 10,800円 7,200円			四輪 貨物 営業用 3,800円 3,000円			自家用 5,000円 4,000円											
原動機付自転車	軽自動車	小型特殊自動車																																
50cc以下 1,000円	二輪 2,400円	農耕用 1,600円																																
90cc以下 1,200円	三輪 3,900円 ① 3,100円 ②	特殊用 4,700円																																
125cc以下 1,600円	四輪 乗用 営業用 6,900円 5,500円	二輪の小型自動車 4,000円																																
ミニカー 2,500円	自家用 10,800円 7,200円																																	
	四輪 貨物 営業用 3,800円 3,000円																																	
	自家用 5,000円 4,000円																																	
市たばこ税		平成25年4月1日から 売渡本数× 5,262円/1,000本 (旧3級品の紙巻たばこを除く製造たばこ) 2,495円/1,000本 (旧3級品の紙巻たばこ)																																
特別土地保有税		平成15年4月1日から 課税停止																																
入湯税		宿泊 150円 日帰り 100円																																
都市計画税		0.2%																																

原動機付自転車	軽自動車	小型特殊自動車
50cc以下 2,000円	二輪 3,600円	農耕用 2,400円
90cc以下 2,000円	① 三輪 3,900円	② 特殊用 5,900円
125cc以下 2,400円	③ 四輪 乗用 営業用 6,900円	④ 二輪の小型自動車 6,000円
ミニカー 3,700円	⑤ 四輪 乗用 自家用 10,800円	
	⑥ 四輪 貨物 営業用 3,800円	
	⑦ 四輪 貨物 自家用 5,000円	

三輪及び四輪の車両のうち

①平成27年4月1日以降に初回車両番号指定を受けた車両

②平成27年3月31日以前に初回車両番号指定を受けた車両

③初回車両番号指定を受けてから13年が経過した車両

※平成27年4月1日から平成28年3月31日までの間に初めて車両番号指定を受けた車両のうち、一定の排ガス基準及び燃費基準を満たすものについては、軽減税率を適用する。

平成25年4月1日から	売渡本数 ×	5,262円/1,000本 (旧3級品の紙巻たばこを除く製造たばこ)
平成28年4月1日から		2,925円/1,000本 (旧3級品の紙巻たばこ)

H30

原動機付自転車	軽自動車	小型特殊自動車
50cc以下 2,000円	二輪 3,600円	農耕用 2,400円
90cc以下 2,000円	① 三輪 3,900円	② 特殊用 5,900円
125cc以下 2,400円	③ 四輪 乗用 営業用 6,900円	④ 二輪の小型自動車 6,000円
ミニカー 3,700円	四輪 乗用 自家用 10,800円	
	四輪 貨物 営業用 3,800円	
	四輪 貨物 自家用 5,000円	
	四輪 乗用 営業用 5,500円	
	四輪 乗用 自家用 7,200円	
	四輪 乗用 営業用 8,200円	
	四輪 乗用 自家用 12,900円	
	四輪 貨物 営業用 3,000円	
	四輪 貨物 自家用 4,000円	
	四輪 貨物 営業用 4,500円	
	四輪 貨物 自家用 6,000円	

三輪及び四輪の車両のうち

①平成27年4月1日以降に初回車両番号指定を受けた車両

②平成27年3月31日以前に初回車両番号指定を受けた車両

③初回車両番号指定を受けてから13年が経過した車両

※平成29年4月1日から平成30年3月31日までの間に初回車両番号指定を受けた車両のうち、一定の排ガス基準及び燃費基準を満たすものについては、軽減税率を適用する。

平成30年10月1日から	売渡本数 × 5,692円 / 1,000本 (旧3級品の紙巻たばこを除く製造たばこ)
平成30年4月1日から	4,000円 / 1,000本 (旧3級品の紙巻たばこ)

11 市税税率の推移（その5）

年度		H31/R元																																
区分																																		
市 民 税	個人均等割	市民税3,500円(上乗せ500円)・県民税1,800円(上乗せ800円)																																
	個人所得割	市民税6%・県民税4.025%(上乗せ0.025%)																																
	法人均等割	<table border="1"> <thead> <tr> <th>資本等の金額</th> <th>従業者数</th> <th>標準税率</th> </tr> </thead> <tbody> <tr> <td rowspan="2">50億円超</td> <td>50人超</td> <td>3,000,000</td> </tr> <tr> <td>50人以下</td> <td>410,000</td> </tr> <tr> <td rowspan="2">10億円超 50億円以下</td> <td>50人超</td> <td>1,750,000</td> </tr> <tr> <td>50人以下</td> <td>410,000</td> </tr> <tr> <td rowspan="2">1億円超 10億円以下</td> <td>50人超</td> <td>400,000</td> </tr> <tr> <td>50人以下</td> <td>160,000</td> </tr> <tr> <td rowspan="2">1千万円超 1億円以下</td> <td>50人超</td> <td>150,000</td> </tr> <tr> <td>50人以下</td> <td>130,000</td> </tr> <tr> <td rowspan="2">1千万円以下</td> <td>50人超</td> <td>120,000</td> </tr> <tr> <td>50人以下</td> <td>50,000</td> </tr> <tr> <td>上記以外の法人等</td> <td></td> <td>50,000</td> </tr> </tbody> </table> <p>※平成6年4月1日以後終了する事業年度分から適用</p>		資本等の金額	従業者数	標準税率	50億円超	50人超	3,000,000	50人以下	410,000	10億円超 50億円以下	50人超	1,750,000	50人以下	410,000	1億円超 10億円以下	50人超	400,000	50人以下	160,000	1千万円超 1億円以下	50人超	150,000	50人以下	130,000	1千万円以下	50人超	120,000	50人以下	50,000	上記以外の法人等		50,000
	資本等の金額	従業者数	標準税率																															
50億円超	50人超	3,000,000																																
	50人以下	410,000																																
10億円超 50億円以下	50人超	1,750,000																																
	50人以下	410,000																																
1億円超 10億円以下	50人超	400,000																																
	50人以下	160,000																																
1千万円超 1億円以下	50人超	150,000																																
	50人以下	130,000																																
1千万円以下	50人超	120,000																																
	50人以下	50,000																																
上記以外の法人等		50,000																																
法人税割	<table border="1"> <thead> <tr> <th>資本等の金額</th> <th>税率</th> </tr> </thead> <tbody> <tr> <td>10億円以上</td> <td>8.4%</td> </tr> <tr> <td>5億円以上10億円未満</td> <td>7.2%</td> </tr> <tr> <td>5億円未満</td> <td>6.0%</td> </tr> </tbody> </table> <p>(令和元年10月1日以後開始する事業年度から適用)</p>		資本等の金額	税率	10億円以上	8.4%	5億円以上10億円未満	7.2%	5億円未満	6.0%																								
資本等の金額	税率																																	
10億円以上	8.4%																																	
5億円以上10億円未満	7.2%																																	
5億円未満	6.0%																																	
固定資産税	1.4% (免税点:土地 300,000円 家屋 200,000円 償却資産 1,500,000円)																																	
軽自動車税	<table border="1"> <thead> <tr> <th>原動機付自転車</th> <th>軽自動車</th> <th>小型特殊自動車</th> </tr> </thead> <tbody> <tr> <td>50cc以下 2,000円</td> <td>二輪 3,600円</td> <td>農耕用 2,400円</td> </tr> <tr> <td>90cc以下 2,000円</td> <td>三輪 3,900円^①</td> <td>特殊用 5,900円</td> </tr> <tr> <td>125cc以下 2,400円</td> <td>四輪 乗用 営業用 6,900円</td> <td>8,200円</td> </tr> <tr> <td>ミニカー 3,700円</td> <td>四輪 乗用 営業用 6,900円</td> <td>8,200円</td> </tr> <tr> <td></td> <td>四輪 貨物 営業用 3,800円</td> <td>3,000円 4,500円</td> </tr> <tr> <td></td> <td>四輪 貨物 家用 5,000円</td> <td>4,000円 6,000円</td> </tr> </tbody> </table> <p>三輪及び四輪の車両のうち ^①平成27年4月1日以降に初回車両番号指定を受けた車両 ^②平成27年3月31日以前に初回車両番号指定を受けた車両 ^③初回車両番号指定を受けてから13年が経過した車両 ※平成30年4月1日から平成31年3月31日までの間に初回車両番号指定を受けた車両のうち、一定の排ガス基準及び燃費基準を満たすものについては、軽減税率を適用する。</p>		原動機付自転車	軽自動車	小型特殊自動車	50cc以下 2,000円	二輪 3,600円	農耕用 2,400円	90cc以下 2,000円	三輪 3,900円 ^①	特殊用 5,900円	125cc以下 2,400円	四輪 乗用 営業用 6,900円	8,200円	ミニカー 3,700円	四輪 乗用 営業用 6,900円	8,200円		四輪 貨物 営業用 3,800円	3,000円 4,500円		四輪 貨物 家用 5,000円	4,000円 6,000円											
原動機付自転車	軽自動車	小型特殊自動車																																
50cc以下 2,000円	二輪 3,600円	農耕用 2,400円																																
90cc以下 2,000円	三輪 3,900円 ^①	特殊用 5,900円																																
125cc以下 2,400円	四輪 乗用 営業用 6,900円	8,200円																																
ミニカー 3,700円	四輪 乗用 営業用 6,900円	8,200円																																
	四輪 貨物 営業用 3,800円	3,000円 4,500円																																
	四輪 貨物 家用 5,000円	4,000円 6,000円																																
市たばこ税	平成30年10月1日から 売渡本数 5,692円/1,000本(旧3級品の紙巻たばこを除く一般の紙巻たばこ) 旧3級品の紙巻たばこは、令和元年10月1日から特例税率が廃止され、一般の紙巻たばこと同じ税率になりました。																																	
特別土地保有税	平成15年4月1日から 課税停止																																	
入湯税	宿泊 150円 日帰り 100円																																	
都市計画税	0.2%																																	

1.4% (免税点:土地 300,000円 家屋 200,000円 償却資産 1,500,000円)

原動機付自転車	軽自動車	小型特殊自動車
50cc以下 2,000円	二輪 3,600円	農耕用 2,400円
90cc以下 2,000円	三輪 ① 3,900円 ② 3,100円 ③ 4,600円	特殊用 5,900円
125cc以下 2,400円	四輪 乗用 営業用 6,900円 5,500円 8,200円	二輪の小型自動車 6,000円
ミニカー 3,700円	自家用 10,800円 7,200円 12,900円	
	四輪 貨物 営業用 3,800円 3,000円 4,500円	
	自家用 5,000円 4,000円 6,000円	

三輪及び四輪の車両のうち

①平成27年4月1日以降に初回車両番号指定を受けた車両

②平成27年3月31日以前に初回車両番号指定を受けた車両

③初回車両番号指定を受けてから13年が経過した車両

※平成31年4月1日から令和2年3月31日までの間に初回車両番号指定を受けた車両のうち、

一定の排ガス基準及び燃費基準を満たすものについては、軽減税率を適用する。

令和2年10月1日から

売渡本数 × 6,122円 / 1,000本

11 市税税率の推移 (その6)

年度		R3	
区分			
市 民 税 人	個人均等割		
	個人所得割		
	法人均等割		
	法人税割		
固定資産税		1.4% (免税点:土地 300,000円 家屋 200,000円 償却資産 1,500,000円)	
軽自動車税		<p>原動機付自転車 軽自動車 小型特殊自動車</p> <p>50cc以下 2,000円 二輪 3,600円 農耕用 2,400円</p> <p>90cc以下 2,000円 三輪 3,900円^① 3,100円^② 4,600円^③ 特殊用 5,900円</p> <p>125cc以下 2,400円 四輪 乗用 営業用 6,900円 5,500円 8,200円 二輪の小型自動車 6,000円</p> <p>ミニカー 3,700円 四輪 乗用 営業用 10,800円 7,200円 12,900円</p> <p>四輪 貨物 営業用 3,800円 3,000円 4,500円</p> <p>四輪 貨物 乗用 3,000円 4,000円 6,000円</p> <p>三輪及び四輪の車両のうち</p> <p>①平成27年4月1日以降に初回車両番号指定を受けた車両</p> <p>②平成27年3月31日以前に初回車両番号指定を受けた車両</p> <p>③初回車両番号指定を受けてから13年が経過した車両</p> <p>※令和2年4月1日から令和3年3月31日までの間に初回車両番号指定を受けた車両のうち、一定の排ガス基準及び燃費基準を満たすものについては、軽減税率を適用する。</p>	
市たばこ税		令和3年10月1日から 売渡本数 × 6,552円 / 1,000本	
特別土地保有税			
入湯税			
都市計画税			

12 税制一覽

(令和3年4月1日現在)

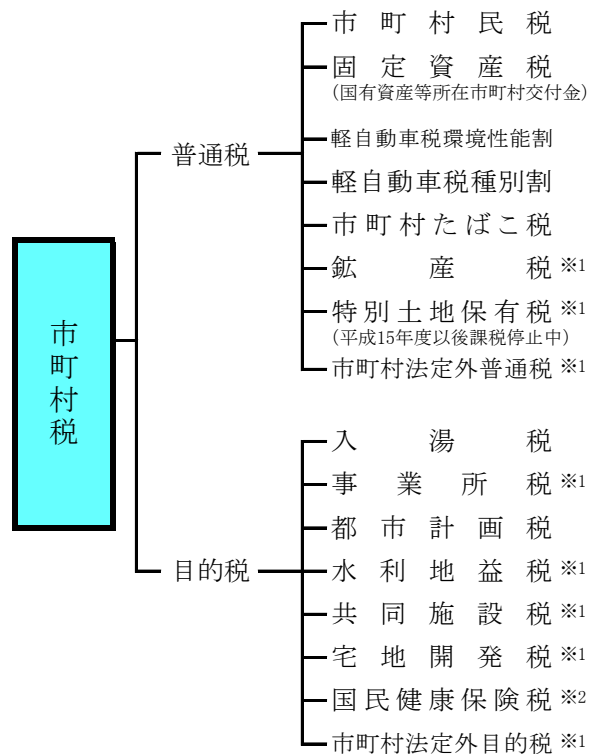
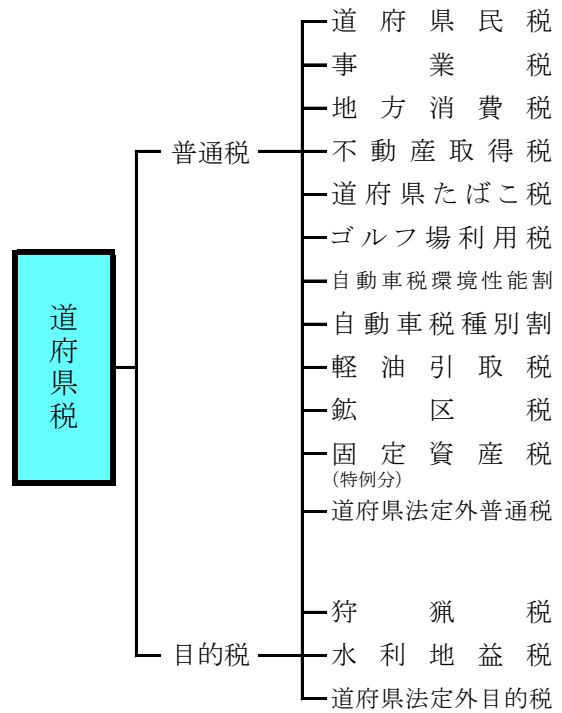
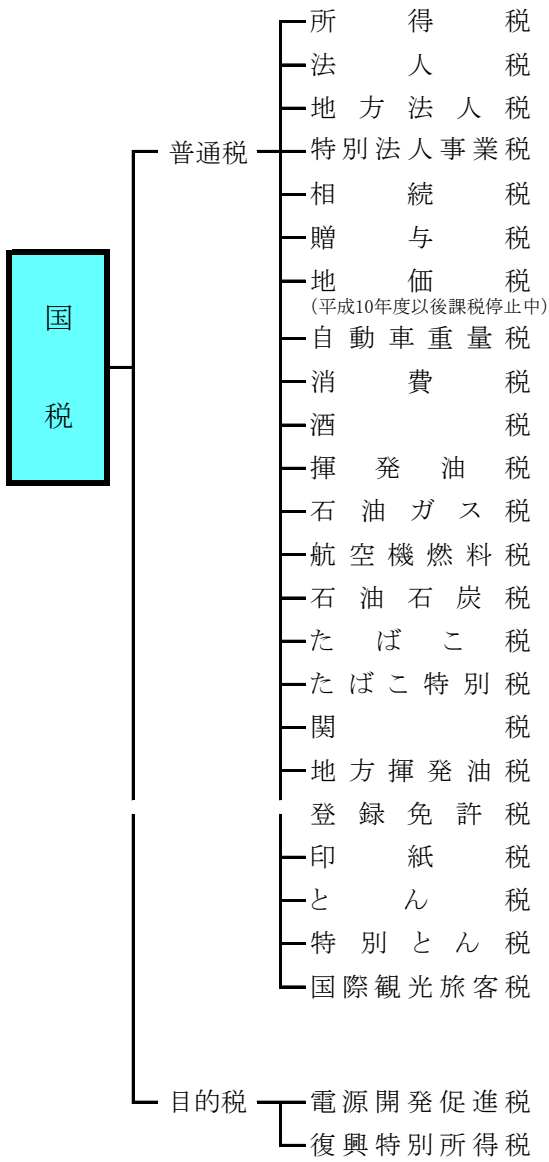

* 地方譲与税及び地方交付税を除く

※1 小田原市で課税のないもの

※2 小田原市は、料方式を採用

令和3年度 市税概要

編集・発行 令和4年3月

小田原市総務部市税総務課・市民税課・資産税課

〒250-8555 小田原市荻窪300番地

電話 0465(33)1341

FAX 0465(33)1349