

2022 消防年報



小田原市消防本部

本書の編集にあたって

この年報は、令和3年度を主とする、小田原市消防の状況を収録して、広く消防の現況を紹介し、理解していただくとともに、将来における消防業務の資料として作成したものです。

小田原市民憲章

わたくしたちは、黒潮おどる相模灘さがみなだにのぞみ、梅の香におう天守閣をあおぐ「小田原」の市民です。

わたくしたちは、先人の残した文化を誇りにし、西湘せいしやうの近代都市としての限りない発展に願いをこめて、ここに市民憲章を定めます。

- 1 健康で明るい生活を大事にし、豊かな心をそだてましょう。
- 1 元気で働くことを喜び、しあわせな家庭をきずきましょう。
- 1 隣人と仲良くし、だれにもやさしく親切にしましょう。
- 1 きまりを守り、力をあわせ、住みよいまちをつくりましょう。
- 1 緑と水を大切にし、平和な明日の繁栄につとめましょう。

市章

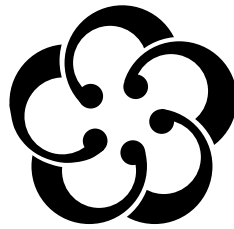

市の木ーくろまつ



市の花ーうめ



市の鳥ーコアジサシ



市の魚ーメダカ

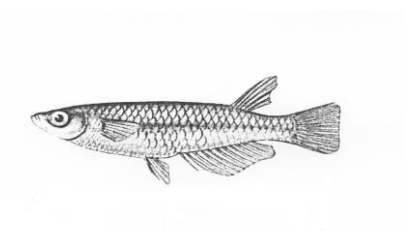

市の魚ーあじ

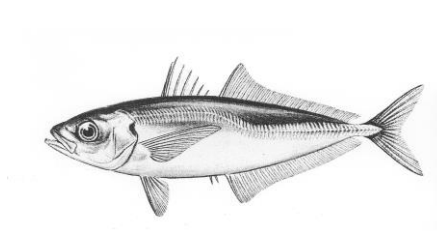

目 次

1 消防のあゆみとおもな災害

消防のあゆみ	1
消防の広域化について	2
歴代消防長	3～4
歴代消防署長	5～6
おもな災害	7～11

2 市勢と消防組織

面積・人口・世帯	12
人口・世帯数の推移	13
消防本部・消防署の組織図と事務分掌	14～17
職員の定員及び部署別・階級別実員	18
消防勢力・消防の概況	19
吏員階級別年齢・吏員階級別勤続年数	20
職員研修	21～22

3 消防予算

消防予算額及び決算額・市一般会計と 消防費の比較(予算額及び決算額)・ 職員特殊勤務手当	23
特別会計における各市町負担金及び負担割合	24

4 消防施設及び特殊器具

車両配置状況図	25
車両配置状況	26～27
建物現況	28～29
特殊機械器具保有状況	30～31
消防救急無線配置状況	32
通信系統図	33
消防水利状況	34～41
水防資材一覧表	42

5 火災予防

広報活動状況・届出書類処理状況	43
防火対象物現況	44
危険物製造所等現況	45
危険物製造所等処理状況	46
予防査察等実施状況	47
中高層及び地下建築物現況	48
用途地域別消防同意件数	49

6 気象

気象状況	50～55
気象通報状況	56～57

7 火災

令和3年中の火災概要・ 過去10年間の火災推移	58
----------------------------	----

令和3年中の火災概況	59
市町別火災件数	60
月別火災状況	61
受持署別火災状況	62
出火原因別火災状況	63
月別・原因別火災状況	64
出火時刻別火災状況	65
火元建物の用途別火災状況(建物火災のみ)	66
昭和23年以降の火災記録	67
119番通報受付状況	68
消防車出動状況	69～70

8 救急・救助

令和3年中の救急概要	71
過去10年間の救急件数・搬送人員の推移	72
市町別救急出動件数・市町別救急搬送人員	73
救急隊別・市町別出動状況	74
月別・曜日別出動状況	75
時間別出動状況・居住地別(管内・管外) 搬送人員	76
年齢区分別・程度別搬送人員・年代別・ 市町別搬送人員	77
応急手当普及啓発活動状況	78
令和3年中の救助概要・救助人員傷病程度・ 過去5年間の救助件数推移	79
市町別救助件数・市町別救助出動状況・ 市町別種別出動状況	80

9 消防団(小田原市)

歴代消防団長	81～82
消防団の組織図	83
消防勢力・消防の概況	84
消防団員現況	85
消防団員分団別年齢	86
消防団員分団別勤続年数	87
消防団員分団別就業状況	88
消防団員報酬等・消防団員貸与品・ 消防団装備状況	89
分団別ポンプ一覧表	90～91
消防団車両状況	92～93
受持分団別火災状況(小田原市のみ)	93

1 消防のあゆみとおもな災害



消防本部庁舎（平成6年開署）

小田原消防150年のあゆみ

年 代	変 遷
江戸時代	小田原藩町火消は19町の戸主が組織する。
明治2年5月	とび職による常備消防夫として組織する。(80名) ※手当15円/年、出場毎に2銭の弁当料を支給
明治11年4月	小田原町全域に町設消防組として組織する。(19組、600名)
明治17年1月11日	出初式を初めて西海子(現在の南町)で挙げる。 ※腕用ポンプ
明治27年2月9日	消防組規則制定に伴い、小田原公設消防組を組織する。(5部、580名) ※手押しポンプ
明治41年	小田原消防組を組織する。(24ヶ分隊(2ヶ分隊とび職の破壊消防含む)、組頭以下770名) ※ガソリンポンプ11台、手押しポンプ11台
昭和5年10月1日	小田原町消防組を改組し小田原町常設消防部を発足する。(組頭以下122名) ※望楼設置、フォード消防自動車3台
昭和14年4月1日	消防団令に基づき消防組を改組し、小田原町警防団として組織する。
昭和16年	前年の市制施行に伴い、小田原市警防団として組織する。(1,381名)
昭和23年3月7日	消防組織法施行に伴い、警察行政より分離して小田原市消防本部、消防署並びに消防団を設置、自治体消防を発足する。 ・組織 消防長以下37名、消防団15個分団、特設2個分団、1,237名 ・設備 消防車6台 ・設置場所 小田原市幸1-138
昭和26年7月16日	足柄出張所を設置する。 ・組織 消防職員16名 ・設備 消防車2台 ・設置場所 小田原市多古644 消防本部の係を庶務、予防、消防の3係とする。
昭和31年6月4日	川東分署を設置する。(消防職員定数82名) ・組織 消防職員16名 ・設備 消防車2台 ・設置場所 小田原市国府津2,493 足柄出張所を足柄分署に改める。
昭和35年7月1日	救急車1台を本署に配備し、救急業務を開始する。
昭和36年5月25日	西分署を設置する。 ・組織 消防職員16名 ・設備 消防車2台 ・設置場所 小田原市南板橋2-255 足柄分署を北分署に、川東分署を東分署に改める。
昭和38年4月1日	西大友分遣所を設置する。 ・組織 消防職員8名 ・設備 消防車1台 ・設置場所 小田原市西大友9
昭和46年4月1日	橋町合併に伴い、消防団を22個分団732名とする。
昭和63年4月1日	城北分署を設置する。 ・組織 消防職員20名 ・設備 消防車2台 救急車1台 連絡車1台 ・設置場所 小田原市栢山3017-2 消防職員定数を186名とする。
平成6年8月1日	消防本部を小田原市前川183-18に移転する。 ・構造 鉄筋コンクリート造 3階建塔屋付 ・延床面積 3,931.8㎡ 旧庁舎を中央分署とする。
平成18年8月1日	中央分署及び西分署を統合し南分署を設置する。 ・構造 鉄筋コンクリート造4階建 ・設置場所 小田原市南町1-9-36
平成25年3月31日	消防の広域化により南足柄市及び足柄上郡5町(中井町、大井町、松田町、山北町及び開成町)から消防事務を受託する。 ・1本部2署2分署7出張所で、職員数353名の配備態勢となる。 ・署所の名称を改める。小田原消防署、南町分署、荻窪出張所、国府津出張所、栢山出張所、西大友出張所、足柄消防署、松田分署、岡本出張所、山北出張所、中井出張所を配置する。 ・機構改革により、消防総務課を総務係と財務係とする。広域調整課(広域調整係、消防団係)を新設する。 ・警防課を警防計画課(計画係、装備係)に改める。救急課(救急対策係)を新設する。情報司令課(情報管理係、司令係)を新設する。消防署管理調査係を廃止し、消防課を新設する。警備課を警防課に改める。 ・小田原消防署に高度救助隊を発足する。
令和2年12月17日	岡本出張所を建て替える。 ・鉄筋コンクリート造 2階建 延べ面積611.83㎡
令和3年2月16日	国府津出張所及び西大友出張所を廃止し成田出張所を開設する。 ・鉄筋コンクリート造 2階建 延べ面積1,116.21㎡ ・設置場所 小田原市成田923-2



出初式の様子 (年代不明)

消防の広域化について

平成25年3月31日、小田原市消防と足柄消防組合は統合し、県西地域2市5町（小田原市、南足柄市、中井町、大井町、松田町、山北町及び開成町）を管轄する「新たな小田原市消防」としてスタートしました。

新体制のもと、災害対応力の強化や行財政運営の効率化など、消防の広域化による効果を最大限に活かし、火災などに強い安心して暮らせるまちの実現を目指して、これからも消防職員一丸となって取り組んでいきます。

～ 消防の広域化の経緯 ～

年 月	内 容	所 管
平成18年6月	「消防組織法」を一部改正	総務省消防庁
平成18年7月	「市町村の消防広域化に関する基本指針」告示	
平成19年3月	「広域消防検討分科会」を設置	県西地域広域市町村圏協議会
平成19年5月	「市町村の消防の広域化検討結果報告書」作成	神奈川県
平成19年5月	広域化のメリット・デメリットを整理(広域消防検討分科会)	県西地域広域市町村圏協議会
平成20年3月	「神奈川県消防広域化推進計画」を策定	神奈川県
平成22年3月	「広域消防グランドデザイン」作成(広域消防検討分科会)	県西地域広域市町村圏協議会
平成22年4月	「消防広域化検討部会」を設置	
平成23年2月	「消防広域化検討結果報告書」作成(消防広域化検討部会)	神奈川県西部広域行政協議会
平成23年8月	消防の広域化に向けた新たな協議組織への参画を表明	
平成23年9月	「神奈川県西部消防広域化協議会」の設置	神奈川県西部
平成24年1月	全ての協議項目を確認し各市町が参画表明	消防広域化協議会
平成24年3月	「足柄消防組合の解散に係る協議について」議決	足柄1市5町各議会
平成24年4月	「神奈川県西部広域消防運営計画」の承認 「消防事務の委託に関する規約」の承認	神奈川県西部消防広域化協議会
平成24年6月	「消防事務の委(受)託に関する協議について」議決	県西地域2市5町各議会
平成24年7月	2市5町の首長による「消防事務の委託に関する規約締結式」が挙行され、消防の広域化が正式に決定	神奈川県西部消防広域化協議会

歴代消防長

代名	氏名	就任・退任年月	
初代	永野 林次	昭和23年 3月	昭和30年 3月
2	荻窪 幸六	昭和30年 4月	昭和36年 9月
3	二見 衡平	昭和36年10月	昭和40年 6月
4	小野 菊造	昭和40年 7月	昭和44年10月
5	勝間田 熊雄	昭和44年11月	昭和47年 5月
6	遠藤 英昭	昭和47年 6月	昭和62年 3月
7	内藤 慶一	昭和62年 4月	昭和62年11月
8	中村 満	昭和62年12月	平成 5年 3月
9	中村 久雄	平成 5年 4月	平成 8年 3月
10	高橋 廣毅	平成 8年 4月	平成 9年 3月
11	塩塚 喜六	平成 9年 4月	平成13年 3月
12	大木 徹	平成13年 4月	平成14年 3月
13	二見 泰亘	平成14年 4月	平成16年 3月
14	椎野 清一	平成16年 4月	平成18年 3月
15	府川 利明	平成18年 4月	平成19年 3月
16	中村 章	平成19年 4月	平成20年 3月
17	日比野 満雄	平成20年 4月	平成22年 3月
18	木目田 和義	平成22年 4月	平成24年 3月

代名	氏名	就任・退任年月
19	鈴木 元	平成24年 4月 ~ 平成25年 8月
20	本多 高弘	平成25年 9月 ~ 平成26年 3月
21	都筑 正宏	平成26年 4月 ~ 平成27年 8月
22	守屋 伸彦	平成27年 9月 ~ 平成29年 3月
23	穂坂 明利	平成29年 4月 ~ 令和 2年 3月
24	岸 成典	令和 2年 4月 ~ 令和 4年 3月
25	渋谷 精二	令和 4年 4月 ~

歴代消防署長（小田原）

代名	氏名	就任・退任年月	
初代※	永野 林次	昭和 23 年 3 月 7 日	昭和 30 年 8 月 4 日
2※	荻窪 幸六	昭和 30 年 8 月 4 日	昭和 35 年 4 月 15 日
3※	二見 衡平	昭和 35 年 4 月 15 日	昭和 38 年 1 月 8 日
4※	小野 菊蔵	昭和 38 年 1 月 8 日	昭和 40 年 7 月 1 日
5※	勝間田 熊雄	昭和 40 年 7 月 1 日	昭和 44 年 10 月 18 日
6	遠藤 英昭	昭和 44 年 10 月 18 日	昭和 47 年 5 月 28 日
7	中根 清	昭和 47 年 5 月 28 日	昭和 57 年 11 月 1 日
8	柴崎 源次	昭和 57 年 11 月 1 日	昭和 62 年 3 月 31 日
9※	中村 満	昭和 62 年 4 月 1 日	昭和 63 年 3 月 31 日
10	高橋 廣毅	昭和 63 年 4 月 1 日	平成 8 年 3 月 31 日
11	川口 利雄	平成 8 年 4 月 1 日	平成 9 年 3 月 31 日
12	小川 暉隆	平成 9 年 4 月 1 日	平成 11 年 3 月 31 日
13	磯崎 洋三	平成 11 年 4 月 1 日	平成 13 年 3 月 31 日
14	初瀬川 洋興	平成 13 年 4 月 1 日	平成 15 年 3 月 31 日
15	府川 利明	平成 15 年 4 月 1 日	平成 16 年 3 月 31 日
16	中村 章	平成 16 年 4 月 1 日	平成 18 年 3 月 31 日
17	小関 正男	平成 18 年 4 月 1 日	平成 19 年 3 月 31 日

18	鈴木 元	平成 19 年 4 月 1 日	～	平成 21 年 3 月 31 日
19	増田 孝幸	平成 21 年 4 月 1 日	～	平成 23 年 3 月 31 日
20	大館 信雄	平成 23 年 4 月 1 日	～	平成 25 年 3 月 30 日
21	角田 貢一	平成 25 年 3 月 31 日	～	平成 26 年 3 月 31 日
22	守屋 伸彦	平成 26 年 4 月 1 日	～	平成 27 年 3 月 31 日
23	米山 喜章	平成 27 年 4 月 1 日	～	平成 29 年 3 月 31 日
24	渋谷 精二	平成 29 年 4 月 1 日	～	令和 2 年 3 月 31 日
25	小池 和宏	令和 2 年 4 月 1 日	～	令和 4 年 3 月 31 日
26	高橋 貴博	令和 4 年 4 月 1 日	～	

※ 消防長が兼務

歴代消防署長（足柄）

代名	氏名	就任・退任年月		
初代	葦山 茂	平成 25 年 3 月 31 日	～	平成 26 年 3 月 31 日
2	羽田 榮	平成 26 年 4 月 1 日	～	平成 28 年 3 月 31 日
3	岸 成典	平成 28 年 4 月 1 日	～	平成 29 年 3 月 31 日
4	久保寺 照雄	平成 29 年 4 月 1 日	～	平成 30 年 3 月 31 日
5	遠藤 正美	平成 30 年 4 月 1 日	～	令和 2 年 3 月 31 日
6	高橋 貴博	令和 2 年 4 月 1 日	～	令和 4 年 3 月 31 日
7	黒柳 幹雄	令和 4 年 4 月 1 日	～	

おもな災害

年 月 日	災害の種類	被 害 場 所	被 害
昭和 23. 9. 16	アイオン台風	市 内 全 域	死者 2, 負傷者 2, 流出家屋 36, 半流出家屋 14, 道路決壊 11, 河川堤防決壊 44
昭和 24. 5. 10	火 災	緑 1 玩 具 店	全焼 41 損害額 130, 080 千円
昭和 24. 8. 31	キティ台風	市 内 全 域	死者 1, 負傷者 26, 流出家屋及び全壊 103, 河川決壊 4, 道路堤防決壊 8
昭和 26. 11. 28	火 災	万年 1 木 工 所	全焼 282, 半焼 10 損害額 151, 440 千円
昭和 30. 2. 21	〃	荻 窪 住 宅	全焼 4, 部分焼 3 死者 4 損害額 2, 800 千円
昭和 30. 12. 29	〃	緑 4 旅 館	全焼 1, 半焼 2 損害額 8, 100 千円
昭和 35. 6. 6	〃	久 野 住 宅	全焼 1, 部分焼 1 死者 1 損害額 715 千円
昭和 38. 1. 9	〃	緑 1 家 具 店	全焼 1, 部分焼 2 損害額 15, 724 千円
昭和 41. 1. 9	〃	多 古 中 学 校	全焼 1 損害額 23, 784 千円
昭和 42. 11. 27	〃	井 細 田 工 場	半焼 1 損害額 182, 263 千円
昭和 43. 3. 27	〃	栄 町 教 会	全焼 2, 半焼 1, 部分焼 1 死者 2 損害額 19, 831 千円
昭和 43. 4. 23	〃	栄 町 2 菓 子 店	全焼 3, 半焼 4 損害額 43, 961 千円
昭和 43. 6. 2	〃	池 上 小 学 校	半焼 1, 部分焼 1 損害額 8, 063 千円
昭和 44. 7. 25	〃	栄 町 2 レストラン	全焼 1, 半焼 3, 部分焼 2 損害額 42, 358 千円
昭和 45. 1. 19	〃	城 山 3 中 学 校	全焼 4 損害額 40, 573 千円
昭和 45. 3. 14	〃	堀 之 内 電 気 店	全焼 1, 部分焼 1 死者 1 損害額 9, 275 千円
昭和 45. 7. 3	〃	高 田 工 場	部分焼 1 損害額 58, 589 千円
昭和 46. 1. 9	〃	中 曾 根 住 宅	全焼 1, 部分焼 6 死者 3 損害額 899 千円
昭和 46. 3. 5	〃	板 橋 家 具 店	全焼 1, 部分焼 5 損害額 64, 279 千円

おもな災害

年月日	災害の種類	被害場所	被害
昭和47. 3. 16	火災	扇町住宅	全焼1, 部分焼1 死者1, 負傷者1 損害額2, 630千円
昭和47. 9. 15 ~16	集中豪雨 台風20号	市内全域	死者2, 負傷者5, 家屋全壊2, 橋りょう流出損壊2
昭和48. 4. 19	火災	高田工場倉庫	全焼1 1, 472 m ² 焼損 負傷者1 損害額81, 350千円
昭和48. 8. 12	〃	蓮正寺工場倉庫	全焼1 1, 728 m ² 焼損 負傷者1 損害額207, 510千円
昭和48. 10. 7	〃	中町1材木置場	全焼27, 半焼1, 部分焼11 4, 120 m ² 焼損 損害額209, 800千円
昭和49. 1. 23	〃	曾我大沢小学校	全焼4, 部分焼1 2, 256 m ² 焼損 損害額27, 650千円
昭和50. 1. 14	〃	小八幡3工場	全焼5, 部分焼3 971 m ² 焼損 損害額15, 000千円
昭和50. 3. 24	〃	国府津3郵便局	全焼2, 半焼1, 部分焼2 460 m ² 焼損 損害額28, 387千円
昭和50. 5. 7	〃	中町3工場	全焼3, 部分焼2 431 m ² 焼損 損害額25, 897千円
昭和51. 1. 20	〃	田島寺院	全焼1 158 m ² 焼損 損害額8, 762千円
昭和51. 1. 27	〃	板橋住宅	全焼3, 部分焼2 268 m ² 焼損 損害額12, 546千円
昭和51. 11. 21	〃	久野住宅	全焼2, 半焼1, 部分焼2 255 m ² 焼損 損害額16, 652千円
昭和51. 12. 8	〃	扇町木工所	全焼5, 部分焼6 498 m ² 焼損 損害額23, 788千円
昭和53. 3. 20	〃	中町3木工所	全焼10, 半焼3, 部分焼2 1, 100 m ² 焼損 損害額66, 605千円
昭和53. 4. 11	〃	栄町1事務所	全焼1, 部分焼3 745 m ² 焼損 損害額28, 691千円
昭和53. 5. 24	〃	扇町1保護施設	全焼5, 半焼1 649 m ² 焼損 損害額19, 038千円
昭和53. 6. 23	〃	本町4製材所	全焼2 656 m ² 焼損 損害額7, 548千円
昭和54. 3. 12	〃	南町3住宅	全焼3, 半焼2, 部分焼3 1, 009 m ² 焼損 損害額112, 913千円
昭和54. 4. 11	〃	小台住宅	全焼3 267 m ² 焼損 死者1 損害額8, 997千円

おもな災害

年 月 日	災害の種類	被 害 場 所	被 害
昭和54.12.18	火 災	中町3 木工所	全焼6 761㎡焼損 損害額61,621千円
昭和55.8.15	〃	中里 住 宅	全焼2, 部分焼2 214㎡焼損 死者1 損害額22,507千円
昭和56.4.1	〃	久野 飲 食 店	全焼1 203㎡焼損 死者1 損害額10,924千円
昭和56.7.11	〃	扇町 材 木 店	全焼9, 半焼1, 部分焼7 1,290㎡焼損 負傷者3 損害額110,699千円
昭和57.3.25	〃	南町 住 宅	半焼1, 部分焼2 738㎡焼損 損害額23,695千円
昭和61.1.28	〃	久野 製 材 所	全焼1, 部分焼4 1,088㎡焼損 損害額33,321千円
昭和63.1.2	〃	下大井 工 場	全焼2, 半焼1 569㎡焼損 損害額99,622千円
昭和63.2.5	〃	城山 住 宅	全焼5, 半焼3, 部分焼8 507㎡焼損 損害額27,377千円
平成2.10.28	〃	入生田 倉 庫	全焼2 205㎡焼損 損害額33,150千円
平成3.9.4	〃	扇町 共 同 住 宅	全焼1, 半焼1, 部分焼1 1,148㎡焼損 死者1 損害額46,931千円
平成4.7.21	〃	寿町1 工 場	全焼1, 半焼1, 部分焼1 1,327㎡焼損 損害額77,559千円
平成4.12.14	〃	南町1 住 宅	全焼4, 半焼1, 部分焼2 409㎡焼損 損害額15,060千円
平成6.8.11	〃	荻窪 工 場	全焼2, 部分焼3 1,308㎡焼損 負傷者1 損害額114,459千円
平成7.10.25	〃	小八幡2 住 宅	全焼4, 半焼1, ぼや4 523㎡焼損 損害額42,989千円
平成8.3.5	〃	成田 工 場	半焼1 1,228㎡焼損 損害額267,817千円
平成9.5.23	〃	久野 寄 宿 舎	全焼1, ぼや1 487㎡焼損 損害額15,516千円
平成10.1.23	〃	久野 工 場	全焼2 533㎡焼損 損害額26,605千円
平成11.1.21	〃	府川 住 宅	全焼5 661㎡焼損 損害額17,797千円
平成11.2.1	〃	飯泉 住 宅	全焼2, 部分焼1, ぼや3 140㎡焼損 死者1 損害額16,046千円

おもな災害

年 月 日	災害の種類	被 害 場 所	被 害
平成 11. 2. 17	火 災	小 竹 住 宅	全焼 3, ぼや 2 285 m ² 焼損 死者 1, 負傷者 1 損害額 19, 650 千円
平成 12. 9. 14	〃	石 橋 住 宅	全焼 2, ぼや 2 190 m ² 焼損 死者 1, 負傷者 1 損害額 21, 624 千円
平成 13. 2. 25	〃	小 八 幡 住 宅	全焼 1, 半焼 1, 部分焼 1, ぼや 1 196 m ² 焼損 死者 5, 負傷者 3 損害額 8, 922 千円
平成 15. 2. 18	〃	本 町 2 店 舗 併 用 住 宅	全焼 1, 半焼 1 327 m ² 焼損 死者 1, 負傷者 2 損害額 17, 375 千円
平成 15. 3. 12	〃	前 川 倉 庫	全焼 4, 部分焼 2, ぼや 10 2, 608 m ² 焼損 損害額 294, 877 千円
平成 15. 8. 11	〃	飯 泉 工 場	全焼 2, ぼや 2 2, 468 m ² 焼損 負傷者 3 損害額 131, 289 千円
平成 16. 7. 3	〃	扇 町 2 住 宅	全焼 4, 部分焼 4, ぼや 2 265 m ² 焼損 損害額 11, 401 千円
平成 17. 6. 27	〃	小 船 牛 舎	全焼 3 475 m ² 焼損 乳牛 33 頭焼損 負傷者 2 損害額 24, 462 千円
平成 18. 1. 18	〃	下 大 井 住 宅	全焼 1, ぼや 3 193 m ² 焼損 死者 1 損害額 27, 456 千円
平成 19. 11. 5	〃	根 府 川 住 宅	全焼 2, 部分焼 3, ぼや 3 240 m ² 焼損 死者 1, 負傷者 1 損害額 14, 149 千円
平成 20. 12. 27	〃	曾 我 大 沢 住 宅	全焼 1 71 m ² 焼損 死者 1 損害額 1, 853 千円
平成 21. 1. 30	〃	荻 窪 店 舗 兼 事 務 所	半焼 1 82 m ² 焼損 死者 2, 負傷者 4 損害額 11, 370 千円
平成 22. 12. 28	〃	栄 町 3 住 宅	全焼 5, ぼや 5 538 m ² 焼損 損害額 18, 614 千円
平成 23. 4. 17	〃	西 大 友 併 用 住 宅	全焼 3, 半焼 1 226 m ² 焼損 損害額 28, 105 千円
平成 24. 2. 17	〃	東 町 5 住 宅	全焼 1, ぼや 2 39 m ² 焼損 死者 1, 損害額 1, 019 千円
平成 24. 7. 16	〃	小 船 倉 庫	全焼 1, ぼや 4 404 m ² 焼損 損害額 6, 499 千円
平成 25. 3. 24	〃	寿 町 2 小 学 校 体 育 館	全焼 1, ぼや 1 720 m ² 焼損 損害額 141, 602 千円
平成 25. 9. 16	〃	扇 町 2 店 舗 併 用 住 宅	全焼 4, 部分焼 1 659 m ² 焼損 損害額 103, 618 千円
平成 25. 10. 21	〃	南 町 3 住 宅	全焼 3, 半焼 1, 部分焼 1 918 m ² 焼損 損害額 11, 722 千円

おもな災害

年 月 日	災害の種類	被 害 場 所	被 害
平成 26. 7. 31	火 災	中 井 町 井 ノ 口 店 舗 併 用 住 宅	全焼 1 775 m ² 焼損 負傷者 3 損害額 111,697 千円
平成 27. 6. 30	〃	上 町 鉄 道 (新幹線車両)	損害額 17,748 千円 死者 2、負傷者 28
平成 27. 10. 18	〃	松田町寄 納屋・住宅	全焼 3、部分焼 1 306 m ² 焼損 損害額 18,276 千円
平成 27. 12. 17	〃	南 足 柄 市 大 雄 町 店 舗 併 用 住 宅	全焼 5、部分焼 1 658 m ² 焼損 負傷者 1、損害額 33,719 千円
平成 29. 7. 27	〃	南足柄市塚原 倉庫	部分焼 1 1,153 m ² 焼損 損害額 202,165 千円
平成 30. 8. 24	〃	小 田 原 市 東 町 遊 技 場 兼 寄 宿 舎	全焼 1 1,036 m ²
平成 31. 1. 9	〃	小 田 原 市 清 水 新 田 住 宅 ・ 共 同 住 宅	全焼 1、半焼 1、部分焼 1、ぼや 1 116 m ² 焼損 死者 3、負傷者 2
令和 3. 3. 1	〃	小 田 原 市 早 川 住 宅	全焼 1、部分焼 1、ぼや 2 114 m ² 焼損 死者 3

◎ 平成 25 年からの変更事項

- 1 小田原市、南足柄市、中井町、大井町、松田町、山北町及び開成町における災害記録を記載しています。
(平成 24 年以前は、小田原市のみを記載)
- 2 掲載する災害は、火災・災害等即報要領(昭和 59 年 10 月 15 日消防災第 267 号 消防庁長官)「第 2 即報基準」に基づく、火災・災害等としています。

2 市勢と消防組織



消防出初式

面積・人口・世帯

(令和4年4月1日現在)

【小田原市】

面積 km ²	人 口			世帯数	1 km ² 当たり	
	合 計	男	女		人 口	世帯数
113.6	187,510	90,547	96,963	83,180	1,651	732

【受託市町】

市町名	面積 km ²	人 口			世帯数	1 km ² 当たり	
		合 計	男	女		人 口	世帯数
南足柄市	77.12	40,628	19,975	20,653	16,382	527	212
中井町	19.99	9,064	4,526	4,538	3,413	453	171
大井町	14.38	17,158	8,503	8,655	7,230	1,193	503
松田町	37.75	10,683	5,276	5,407	4,539	283	120
山北町	224.61	9,729	4,779	4,950	4,229	43	19
開成町	6.55	18,363	8,994	9,369	7,507	2,804	1146

【管轄区域合計】

面積 km ²	人 口			世帯数	1 km ² 当たり	
	合 計	男	女		人 口	世帯数
494.00	293,135	142,600	150,535	126,480	593	256

※ 人口及び世帯数…住民基本台帳人口によるもの。(平成27年より)

※ 1 km²当たり…1 km²当たりの人口及び世帯数は人口及び世帯数を面積で割り返したものの。(小数点以下四捨五入)

人口・世帯数の推移（小田原市のみ）

（各年 4 月 1 日基準）

区 分	人 口	世 帯 数	1 km ² 当 た り	
			人 口	世 帯 数
平成 20 年	198,510	76,787	1,740	673
平成 21 年	198,259	77,580	1,738	680
平成 22 年	198,429	78,457	1,740	688
平成 23 年	197,891	77,929	1,735	684
平成 24 年	196,926	78,499	1,727	689
平成 25 年	196,274	79,219	1,721	694
平成 26 年	195,532	79,950	1,714	701
平成 27 年	194,830	84,821	1,712	745
平成 28 年	194,050	85,570	1,705	752
平成 29 年	193,414	86,427	1,699	759
平成 30 年	191,883	86,845	1,681	710
令和元年	191,012	87,526	1,673	716
令和2年	189,376	82,012	1,664	721
令和3年	188,867	82,473	1,663	725
令和4年	187,510	83,180	1,651	732

※ 人口及び世帯数…住民基本台帳人口によるもの。（平成 27 年より）

消防本部・消防署の組織図と事務分掌

(令和4年4月1日現在)

1 組織図

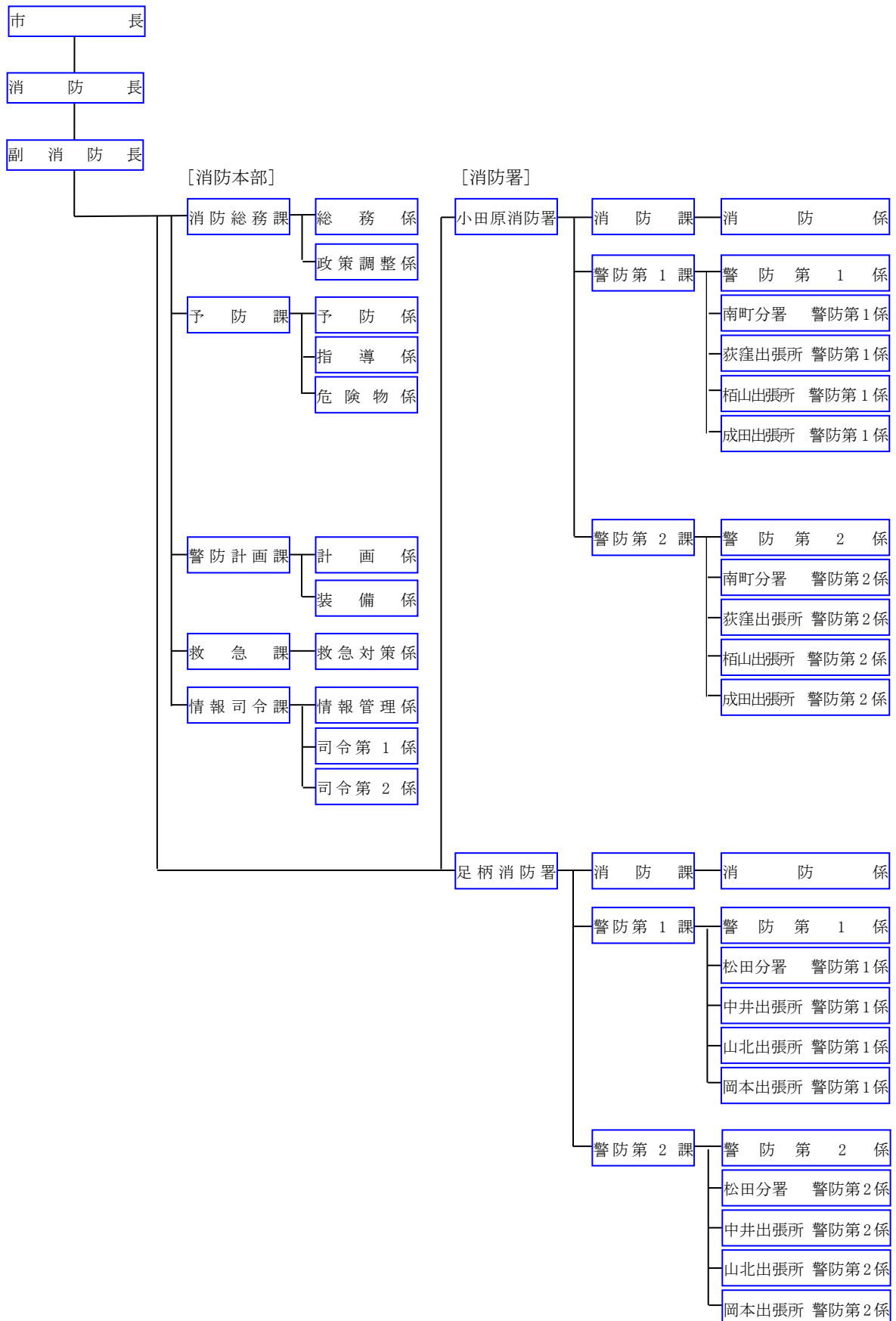

2 事務分掌

<p>消防総務課</p>	<ol style="list-style-type: none"> 1 消防の組織及び制度に関する事。 2 公印の管守に関する事。 3 文書物件の收受、発送及び保存に関する事。 4 消防職員（以下「職員」という。）の人事及び服務に関する事。 5 職員の研修及び福利厚生に関する事。 6 公務災害補償に関する事。 7 消防本部及び消防署の広報の総括に関する事。 8 褒賞及び表彰に関する事。 9 消防予算の調整及び執行管理に関する事。 10 消防の経理に関する事。 11 消防庁舎等の維持管理に関する事。 12 消防本部内の連絡調整に関する事。 13 消防職員委員会に関する事。 14 消防本部の業務改善に関する事。 15 消防関係例規の編さん等に関する事。 16 その他消防本部の他の課の主管に属しない事。 17 消防事務の広域化に関する事。 18 神奈川県西部広域消防運営協議会の運営に関する事。 19 消防事務の受託に関する事。 20 消防の重要事務事業の企画に関する事。 21 消防の事務事業の総合調整に関する事。 22 消防事務委託市町の消防団所管課との連絡調整に関する事。 23 防災関係部署等との連絡調整に関する事。
<p>予防課</p>	<ol style="list-style-type: none"> 1 火災予防計画に関する事。 2 防火・防災管理及び火災予防等の指導に関する事。 3 防火対象物の立入検査及び違反処理に関する事。 4 建築物の新築等に係る消防長の同意に関する事。 5 防火対象物使用開始届出に関する事。 6 消防用設備等に関する事。 7 防火対象物及び危険物の統計に関する事。 8 危険物の規制に関する事。 9 火災等の調査に関する事。 10 住宅防火対策の推進に関する事。 11 液化石油ガス等に関する事。 12 消防関係団体に関する事。 13 前各号に掲げるもののほか、火災予防に関する事。
<p>警防計画課</p>	<ol style="list-style-type: none"> 1 消防・救助業務の企画に関する事。 2 消防戦術及び警防の統括に関する事。 3 消防統括本部に関する事。 4 消防現場活動における監察に関する事。 5 消防救助技術の調査研究及び訓練に関する事。 6 震災、水災及び特殊災害対策に関する事。 7 災害現場の指揮支援に関する事。 8 消防広域応援に関する事。 9 緊急消防援助隊に関する事。 10 消防に係る国民保護に関する事。 11 消防用の施設、車両及び装備の研究開発及び整備に関する事。 12 消防部隊等の装備に関する事。 13 消防水利の整備に関する事。 14 水防施設の整備に関する事。

	15 前各号に掲げるもののほか、警防対策に関する事。
救急課	<ul style="list-style-type: none"> 1 救急業務の企画に関する事。 2 救急医療機関等との連絡調整に関する事。 3 救急資機材の整備に関する事。 4 救急隊員等の技能管理に関する事。 5 救急技術の調査研究に関する事。 6 メディカルコントロールに関する事。 7 応急手当の普及啓発に関する事。 8 患者等搬送事業の認定及び指導に関する事。 9 神奈川県ドクターヘリ運航事業に関する事。 10 前各号に掲げるもののほか、救急業務に関する事。
情報司令課	<ul style="list-style-type: none"> 1 情報通信業務の企画に関する事。 2 消防情報システムに関する事。 3 災害統計の総括に関する事。 4 消防通信施設の整備及び管理に関する事。 5 火災警報に関する事。 6 気象及び水象の情報の観測、収集及び伝達に関する事。 7 災害通報の受信に関する事。 8 出動指令及び部隊の管制に関する事。 9 消防防災通信に関する事。 10 災害情報及び支援情報の収集、管理及び伝達に関する事。 11 住民への災害情報等の情報提供に関する事。 12 消防職員の動員に関する事。
消防課	<ul style="list-style-type: none"> 1 公印の管守に関する事。 2 文書物件の收受、発送及び保存に関する事。 3 消防法等に基づく証明事務に関する事。 4 消防団に関する事。 5 防火対象物等の立入検査に関する事。 6 建築物の新築等に係る消防署長の同意に関する事。 7 防火管理に関する事。 8 消防用設備等に関する事。 9 小田原市火災予防条例（昭和 37 年小田原市条例第 29 号）に基づく届出に関する事。 10 消防活動阻害物質に関する事。 11 火災等の調査に関する事。 12 開発行為に伴う消防上の指導に関する事。 13 消防関係団体に関する事。 14 消防活動に関する事。 15 消防署の予算調整及び執行管理に関する事。 16 消防署内の庶務及び連絡調整に関する事。

警防第1課
警防第2課

- 1 災害現場の指揮に関する事。
- 2 消防活動の安全管理に関する事。
- 3 消防署職員の教育訓練に関する事。
- 4 火災等の調査に関する事。
- 5 消防署内の車両及び資機材の維持管理に関する事。
- 6 火災、救急、救助及び災害の統計に関する事。
- 7 消防活動に関する事。
- 8 水火災、地震等の警戒、防御及び警防訓練に関する事。
- 9 救急活動及び救助活動に関する事。
- 10 消防地理及び水利に関する事。
- 11 消防団の訓練指導等に関する事。
- 12 応急手当普及啓発の指導に関する事。
- 13 消防対象物の立入検査に関する事。
- 14 防火対象物の指導に関する事。
- 15 住民の消防訓練等の指導に関する事。
- 16 水防施設の保全に関する事。
- 17 特別警備に関する事。
- 18 前各号に掲げるもののほか、警防活動に関する事。

職員の定員及び部署別・階級別実員

(令和4年4月1日現在)

階級 区分	計	消防正監	消防監	消防司令長	消防司令	消防司令補	消防士長	消防副士長	消防士	事務職員
定員	375									
実員計	373	1	4	11	21	203	49	58	25	1
消防本部	71	1	2	5	7	33	5	2	16	0
小田原消防署	75	0	1	3	5	39	14	9	3	1
南町分署	35	0	0	0	2	16	8	9	0	0
荻窪出張所	20	0	0	0	0	10	4	5	1	0
栢山出張所	20	0	0	0	0	12	2	6	0	0
成田出張所	20	0	0	0	0	13	1	6	0	0
足柄消防署	48	0	1	3	5	25	7	6	1	0
松田分署	32	0	0	0	2	19	3	7	1	0
中井出張所	20	0	0	0	0	14	2	3	1	0
山北出張所	20	0	0	0	0	14	1	3	2	0
岡本出張所	12	0	0	0	0	8	2	2	0	0
その他(派遣等)	4	0	0	0	0	3	1	0	0	0
再任用職員	8	0	0	0	0	0	4	2	0	2
会計年度職員	3									3

※表中の「その他(派遣等)」、「再任用職員」及び「会計年度職員」の数は、実員計には含みません。

消防勢力

(令和4年4月1日現在)

種別 区分	消 防 吏 員 (実員)		
現況	372 人		
細 別	消防吏員 1 人当たり		
区 分	面積 (k m ²)	人 口	世 帯
平均値	1.33	788	340

消防の概況

(令和4年4月1日現在)

消 防 本 部 ・ 消 防 署													
消 防 本 部	消 防 署 数	分 署 数	出 張 所 数	消 防 吏 員 (実員)	消 防 ポン プ 自動 車 数	自 水 槽 付 消 防 自動 車 数	消 屈 折 は し ご 付 き 自動 車 数	は し ご 付 き 消 防 自動 車 数	化 学 消 防 ポン プ 自動 車 数	救 助 工 作 車 数	救 急 自 動 車 数	支 援 車	そ の 他 の 車 両 数
1	2	2	6	372	15	3	1	1	2	3	14	1	30

※ 水槽付消防自動車は 1,500 (L) 以上水を積載

(令和4年4月1日現在)

消 防 水 利 数			令 和 3 年 中 の 災 害 件 数		
消 火 栓	防 火 水 槽		火 災	救 急	救 助
	100m ³ 以上 (飲料水兼用型含む)	40m ³ 以上 100m ³ 未満 (飲料水兼用型含む)			
4,508	38	1,081	90	15,430	197

※ 消火栓は管径 75 mm 以上を記載。

吏員階級別年齢（実員）

（令和4年4月1日現在）

階級 年齢	計	消防 正監	消防 監	消防 司令長	消防 司令	消防 司令補	消防 士長	消防 副士長	消防 士
計	372	1	4	11	21	203	49	58	25
19歳以下	5								5
20歳～24歳	41							22	19
25歳～29歳	43						11	31	1
30歳～34歳	51					9	38	4	
35歳～39歳	35					35			
40歳～44歳	40					40			
45歳～49歳	66					66			
50歳～54歳	64			1	14	48		1	
55歳以上	27	1	4	10	7	5			
平均	39.6	59.0	57.3	56.9	53.9	45.1	30.8	26.1	21.0

吏員階級別勤続年数（実員）

（令和4年4月1日現在）

階級 勤続年数	計	消防 正監	消防 監	消防 司令長	消防 司令	消防 司令補	消防 士長	消防 副士長	消防 士
計	372	1	4	11	21	203	49	58	25
1年未満	6								6
1年～5年未満	45							26	19
5年～10年未満	53						23	30	
10年～15年未満	53					26	26	1	
15年～20年未満	29					29			
20年～25年未満	31					31			
25年～30年未満	58				1	57			
30年～35年未満	72		3	2	14	53		1	
35年以上	25	1	1	9	6	7			
平均	18.8	35.0	33.5	36.0	32.9	24.4	9.7	5.0	1.2

職員研修

(令和3年度)

研修機関	研修内容	回数	研修期間	人数
神奈川県消防学校	初任教育科	1	4月7日～9月30日	17
	救急科	1	10月25日～12月23日	15
	救助科	1	10月13日～11月10日	3
	火災調査科	1	令和4年 1月17日～1月28日	2
	予防査察科	1	令和4年 2月1日～2月15日	2
	幹部特別教育	1	5月17日～6月11日	1
	水難救助課程	1	6月14日～6月18日	2
	はしご車操作員課程	1	令和4年 2月7日～2月9日	2
	特別救助隊員研修	1	令和4年 2月14日～2月18日	2
	操法指導研修 (小型ポンプ)	1	4月27日	6
	救急救命士研修	1	令和4年 2月4日	2
	女性活躍推進研修	1	令和4年 1月20日	4
	外国人対応研修	1	令和4年 2月4日	2
	航空特別応援研修	1	令和4年 2月28日～3月4日	2
通信指令員研修	1	令和4年 3月14日～3月16日	2	
消防大学校	救助科	1	4月13日～6月4日	1
	予防科	2	8月25日～10月14日 令和4年 1月5日～2月25日	2
	査察マネジメント コース	1	8月16日～8月20日	1
	NBCコース	1	令和4年 2月1日～2月22日	1
	高度・特別高度救助 コース	1	令和4年 2月28日～3月11日	1

救急救命 東京研修所	救急救命士研修	2	4月5日～10月5日 9月2日 ～令和4年3月14日	3
小田原市立病院	救急救命士再教育実習	19	4月5日～4月16日 4月19日～4月30日 5月17日～5月28日 5月31日～6月11日 6月14日～6月25日 6月28日～7月9日 9月6日～9月17日 10月4日～10月15日 10月18日～10月29日 11月1日～11月12日 11月15日～11月26日 11月29日～12月10日 12月13日～12月24日 令和4年 1月10日～1月21日 1月24日～2月4日 2月7日～2月18日 2月21日～3月4日 3月7日～3月18日 3月21日～3月31日	24
	気管挿管実習	3	4月1日～5月2日 令和4年 1月10日～2月6日 3月7日～3月31日	3
	ビデオ喉頭鏡病院実習	3	6月3日～6月4日 6月9日～6月10日 令和4年 3月1日～3月2日	3
	救急救命士就業前病院実習	2	4月5日～4月30日 5月17日～6月11日	2
東海大学救命救急センター	救急救命士就業前病院実習	3	5月10日～6月5日 10月25日～11月20日 11月22日～12月18日	3
横浜市 救急救命士養成所	指導救命士養成	1	6月9日～6月25日	1

3 消 防 予 算

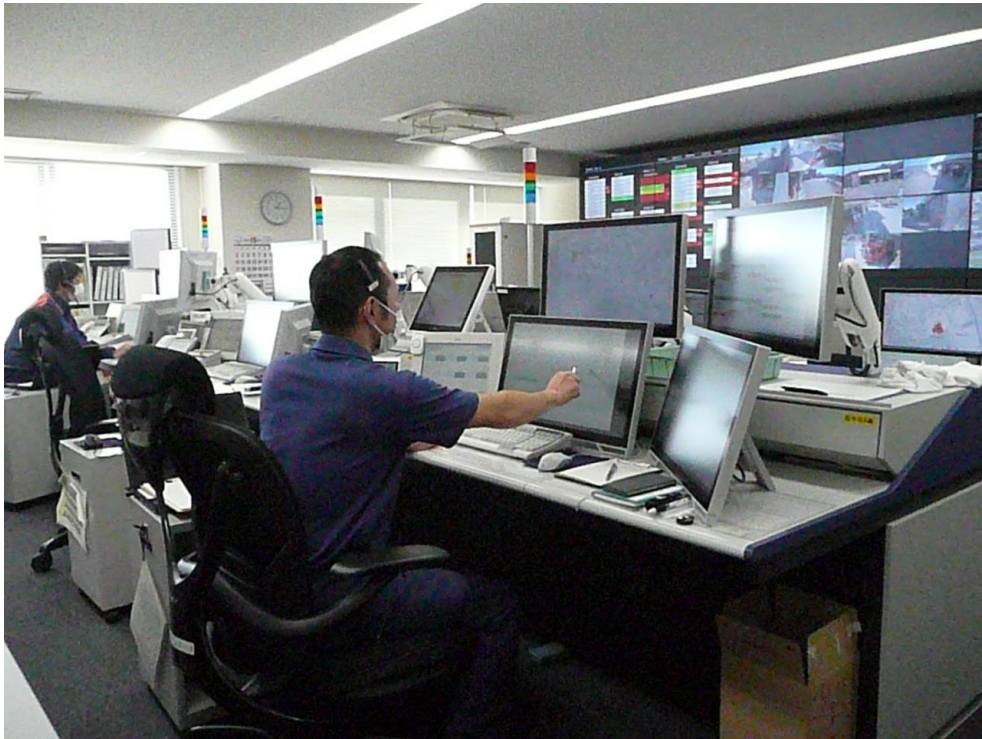

消防指令センター

消防予算額

(単位 千円)

年度	目	一般会計					特別会計					
		常備 消防費	非常備 消防費	消防 施設費	水防費	計	常備 消防費	消防 施設費	公債費	予備費	計	
2 年度	予算額	当 初	2,435,000	154,652	19,044	2,683	2,611,379	4,765,705	234,008	281,489	2,574	5,055,000
		補正等		35,590			35,590	3,009				3,009
		計	2,435,000	190,242	19,044	2,683	2,646,969	4,768,714	234,008	281,489	2,574	5,058,009
	決算額	2,200,996	177,321	18,754	1,429	2,398,500	4,499,000	221,971	248,220	0	4,969,191	
3 年度	予算額	当 初	2,360,000	160,760	16,573	2,838	2,540,171	3,851,271	194,955	275,965	2,809	4,325,000
		補正等										
		計	2,360,000	160,760	16,573	2,838	2,540,171	3,851,271	194,955	275,965	2,809	4,325,000
	決算額	2,256,094	139,751	15,635	2,477	2,413,957	3,673,308	188,127	257,637	0	4,119,072	
4 年度	予算額	当 初	2,426,000	155,490	12,340	4,568	2,598,398	3,955,666	186,950	367,001	2,383	4,512,000
		補正等										
		計	2,426,000	155,490	12,340	4,568	2,598,398	3,955,666	186,950	367,001	2,383	4,512,000
	構成比(%)	93.3	6.0	0.5	0.2	100	87.7	4.1	8.1	0.1	100	

※平成25年度より広域化し、消防施設費の一部、常備消防費、公債費及び予備費からなる特別会計が設置された。

市一般会計と消防費の比較(予算額及び決算額)

(単位 千円)

年度	区分	一般会計予算額(当初)			一般会計決算額		
		市一般会計(A)	消防費(B)	比較(B/A)%	市一般会計(A)	消防費(B)	比較(B/A)%
2年度		67,900,000	2,611,379	3.85	97,384,523	2,395,400	2.46
3年度		69,400,000	2,540,171	3.66			
4年度		71,000,000	2,598,398	3.66			

職員特殊勤務手当

(単位 円)

高所作業手当	災 害 出 動 等 手 当									
消火若しくは人命救助に従事	消防ポンプ自動車・救助工作車・その他車両の運転	消防はしご車の運転	救急業務	救急救命士による救急業務	救急救命士が厚生労働省令に定める処置を行った場合	災害発生時の救助作業	潜水器具着用潜水救助訓練	災害応急対策派遣手当	感染症接触	手当(特例)
日額 200	日額 100	日額 150	1回 150	1回 250	1回 500	1回 400	日額 400	日額 1,680	日額 4,000	

特別会計における各市町負担金及び負担割合（令和4年度）

(単位 千円)

市町名	広域消防事務委託金	広域消防事務負担金	合計	割合
小田原市	2,413,709	12,291	2,426,000	57.44
足柄上地域	1,749,869	48,007	1,797,876	42.56
南足柄市	671,075	18,411	689,466	16.32
中井町	152,239	4,176	156,415	3.70
大井町	284,004	7,791	291,795	6.91
松田町	176,911	4,854	181,765	4.30
山北町	160,463	4,402	164,865	3.90
開成町	305,177	8,373	313,550	7.43
合計	4,037,483	72,879	4,223,876	100.00

各市町の負担割合

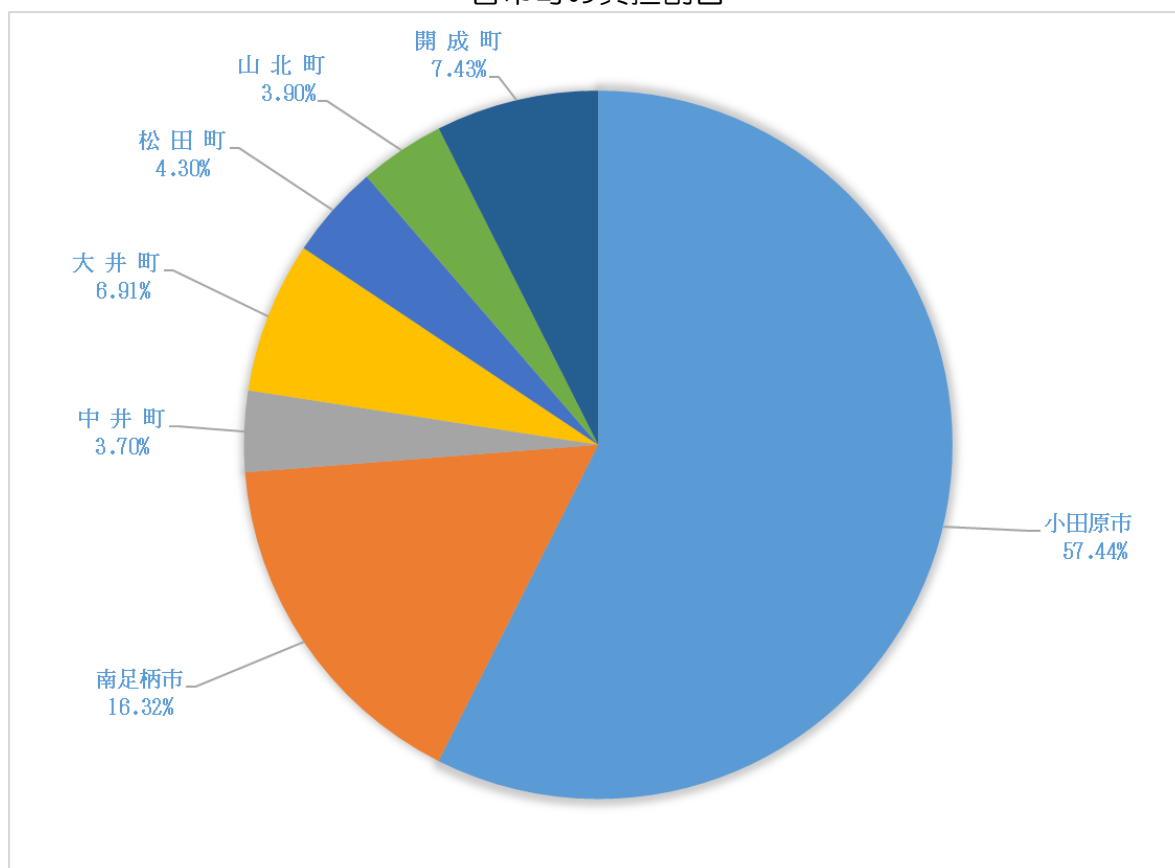

4 消防施設及び特殊器具



屈折はしご自動車（足柄梯子1）

車両配置状況図

(令和4年4月現在)



	本部	小田原	南町	萩窪	栢山	成田	足柄	松田	中井	山北	岡本	計
消防ポンプ自動車		3	2	2	1	2	2	2	1	1	2	18
化学消防ポンプ自動車		1					1					2
はしご付消防自動車		1										1
屈折はしご付消防自動車							1					1
高規格救急車		2	1	1	2	2	1	1	2	1	1	14
救助工作車		1	1					1				3
指揮車		1					1					2
支援車	1											1
資機材搬送車		3	2	1	1	1	1	3	1	1	1	15
司令車・査察車等	7	2					4					13
計	8	14	6	4	4	5	11	7	4	3	4	70

車両配置状況

消防本部・小田原消防署

配置	車種名	車名	購入年度	名称	型別	ポンプ 級別	特徴
消防本部	司令車	トヨタ	平成14年度	本部司令車			ハイブリッド
	司令車	トヨタ	平成30年度	本部司令2			ハイブリッド
	司令車	トヨタ	平成19年度	小田原本部司令1			
	広報車	日産	平成27年度	小田原本部広報1			
	広報車	日産	令和元年度	小田原本部広報2			ハイブリッド
	査察車	日産	平成25年度	小田原本部査察1			ハイブリッド
	調査車	ホンダ	平成21年度	小田原本部調査2			
	支援車	日野	平成20年度	小田原支援1	支援車Ⅰ型		リフター
小田原消防署	司令車	日産	平成23年度	小田原司令2			
	調査車	日産	平成18年度	小田原調査1			
	指揮車	トヨタ	平成28年度	小田原指揮1			
	水槽付消防ポンプ自動車	日野	平成27年度	小田原1	水Ⅰ-B	A-2	水槽1,500ℓ
	消防ポンプ自動車	日野	平成27年度	小田原2	CD-I	A-2	水槽700ℓ
	消防ポンプ自動車	日野	令和2年度	小田原3	CD-II	A-2	水槽990ℓ
	化学消防車	日野	令和3年度	小田原化学1	化学車Ⅱ型	A-2	薬液300ℓ
	高規格救急車	トヨタ	令和元年度	小田原救急1			
	高規格救急車	トヨタ	令和2年度	小田原救急2			
	救助工作車	日野	平成22年度	小田原救助1	工作車Ⅲ型		
	はしご付消防自動車	日野	平成21年度	小田原梯子1			30m級
	災害対策車	日野	平成23年度	小田原災害対応1		B-2	多目的コンテナ
	資機材搬送車	日野	平成17年度	小田原資機材1			リフター
	資機材搬送車	日産	平成27年度	小田原搬送1			リフター
南町分署	水槽付消防ポンプ自動車	いすゞ	平成22年度	南町1	水Ⅰ-B	A-2	水槽1,600ℓ
	消防ポンプ自動車	日野	平成21年度	南町2	CD-I	A-2	
	高規格救急車	日産	平成28年度	南町救急1			
	救助工作車	日野	令和元年度	南町救助1	工作車Ⅱ型		
	資機材搬送車	いすゞ	平成30年度	南町水難1			リフター
	資機材搬送車	ダイハツ	平成30年度	南町搬送1			軽トラック
荻窪出張所	消防ポンプ自動車	日野	平成24年度	荻窪1	CD-II	A-2	水槽850ℓ
	消防ポンプ自動車	日野	平成19年度	荻窪2	CD-I	A-2	水槽600ℓ
	高規格救急車	トヨタ	令和3年度	荻窪救急1			
	資機材搬送車	スズキ	平成28年度	荻窪搬送1			軽トラック
栢山出張所	消防ポンプ自動車	日野	平成30年度	栢山1	CD-I	A-2	水槽700ℓ
	高規格救急車	トヨタ	平成29年度	栢山救急1			
	高規格救急車	トヨタ	平成25年度	栢山救急2			
	資機材搬送車	日産	平成18年度	栢山搬送1			軽トラック

配置	車種名	車名	購入年度	名称	型別	ポンプ級別	特徴
成田出張所	消防ポンプ自動車	日野	平成29年度	成田1	CD-I	A-2	水槽700ℓ
	消防ポンプ自動車	三菱	平成18年度	成田2	CD-I	A-2	
	高規格救急車	トヨタ	平成30年度	成田救急1			
	高規格救急車	トヨタ	平成24年度	成田救急2			
	資機材搬送車	スズキ	令和2年度	成田搬送1			軽ワゴン

足柄消防署

配置	車種名	車名	購入年度	名称	型別	ポンプ級別	特徴
足柄消防署	司令車	三菱	平成26年度	足柄司令1			
	調査車	日産	平成21年度	足柄調査1			
	広報車	三菱	平成20年度	足柄広報1			
	査察車	日産	平成27年度	足柄査察1			
	指揮車	トヨタ	平成18年度	足柄指揮1			
	消防ポンプ自動車	日野	平成22年度	足柄1	CD-II	A-2	水槽800ℓ
	消防ポンプ自動車	日野	平成26年度	足柄2	CD-I	A-2	水槽650ℓ
	化学消防車	日野	平成15年度	足柄化学1	化学車II型	A-2	薬液500ℓ
	高規格救急車	トヨタ	平成27年度	足柄救急1			
	屈折はしご付消防自動車	日野	平成26年度	足柄梯子1			20m級
	資機材搬送車	三菱	平成26年度	足柄資機材1			クレーン付
松田分署	水槽付消防ポンプ自動車	日野	平成23年度	松田1	水I-B	A-2	水槽1,500ℓ
	消防ポンプ自動車	日野	令和2年度	松田2	CD-I	A-2	水槽600ℓ
	高規格救急車	トヨタ	平成29年度	松田救急1			
	救助工作車	日野	平成25年度	松田救助1	工作車II型	A-2	ホースカー付
	資機材搬送車	三菱	令和3年度	松田山岳1			
	資機材搬送車	いすゞ	平成25年度	松田資機材1			
中井出張所	資機材搬送車	スズキ	令和3年度	松田搬送1			軽ワゴン
	消防ポンプ自動車	日野	平成26年度	中井1	CD-I	A-2	水槽650ℓ
	高規格救急車	トヨタ	令和3年度	中井救急1			
	高規格救急車	トヨタ	平成26年度	中井救急2			
山北出張所	資機材搬送車	スズキ	平成21年度	中井搬送1			軽ワゴン
	消防ポンプ自動車	日野	平成28年度	山北1	CD-I	A-2	水槽700ℓ
	高規格救急車	トヨタ	平成27年度	山北救急1			
岡本出張所	資機材搬送車	スズキ	平成20年度	山北搬送1			軽ワゴン
	消防ポンプ自動車	日野	令和2年度	岡本1	CD-I	A-2	水槽700ℓ
	消防ポンプ自動車	日野	平成17年度	岡本2	CD-I	A-2	水槽700ℓ
	高規格救急車	トヨタ	令和2年度	岡本救急1			
岡本出張所	資機材搬送車	スズキ	平成18年度	岡本搬送1			軽ワゴン

建物現況

(令和4年4月1日現在)

消防本部・小田原消防署

種別	所在地	建物	竣工日	構造	延面積 m ²	敷地面積 m ²
消防本部・小田原消防署	前川183-18	庁舎	平成 6. 6.30	鉄筋コンクリート造3階建	3, 931.80	3,779.10
		車庫		鉄骨造	105.33	
		訓練塔		鉄筋コンクリート造5階建	185.99	
		自転車置場		鉄骨造平屋建	36.00	
		油庫		鉄骨造平屋建	8.36	
		ポンベ庫		鉄筋コンクリート造平屋建	22.00	
		自転車置場	平成 25. 6.29	軽量鉄骨造平屋建	18.48	
南町分署	南町1-9-36	庁舎	平成 18. 9.11	鉄筋コンクリート造4階建	1, 127.32	886.33
		車庫		鉄筋コンクリート造	329.55	
		訓練塔		鉄骨造	H 22.00m	
		自転車置場		鉄骨造平屋建	14.14	
荻窪出張所	荻窪 300	庁舎	平成 8. 7. 9 改修	鉄骨鉄筋コンクリート造地上5階建 一部7階建の市役所庁舎1階の一部	168.83	-
		車庫		鉄骨造平屋建市役所車庫棟の一部	110.00	
栢山出張所	栢山 3017-2	庁舎	昭和 63. 3.19	鉄筋コンクリート造2階建一部鉄骨造平屋建	795.24	1,365.23
		自転車置場		鉄骨造平屋建	14.40	
		洗濯場		鉄骨造平屋建	4.68	
		ホースタワー兼訓練塔		鉄骨造平屋建	H 16.70m	
成田出張所	成田 923-2	庁舎	令和 2. 11.16	鉄筋コンクリート造2階建	1, 116.21	1,480.02
		自転車置場		鉄骨造平屋建	33.12	
		ごみ・土嚢置場		鉄骨造平屋建	11.04	

足柄消防署

種別	所在地	建物	竣工日	構造	延面積 m ²	敷地面積 m ²
足柄消防署	南足柄市 怒田 40-1	庁舎	昭和 47. 2. 28	鉄筋コンクリート造地下1階 地上3階	1, 313.00	3, 719.26
		車庫・倉庫等	昭和 49. 9. 30	鉄筋コンクリート造1階建	135.14	
松田分署	足柄上郡松田 町松田惣領 2073	庁舎	昭和 47. 3. 20	鉄筋コンクリート造2階建	882.95	895.00
		災害対策庫	昭和 49. 3. 20	鉄筋コンクリート造2階建	203.49	
中井出張所	足柄上郡中井 町雑色 120-1	庁舎	平成 23. 2. 22	鉄骨造1階建	288.06	1, 311.00
		車庫	平成 25. 2. 25	軽量鉄骨造	41.99	
山北出張所	足柄上郡山北 町山北 2056-1	庁舎	昭和 50. 3. 20	鉄筋コンクリート造2階建	331.37	655.47
岡本出張所	南足柄市 岩原 1025-5	庁舎	令和 2. 9. 25	鉄筋コンクリート造2階建	611.83	1130.55
		ごみ・土嚢置		鉄筋コンクリート造平屋建	8.98	

特殊機械器具保有状況

2 小田原消防署警防課

(令和4年4月1日現在)

分類	品目	数量	分類	品目	数量	分類	品目	数量	
隊員保護器具	防塵マスク	136	救助器具	ガス溶断機	2	救助器具	水中ライト	8	
	防塵メガネ	138		油圧救助器具	10		水難救助器材	救命胴衣	82
	耐電衣	7		油圧ジャッキ	21			ウエットスーツ	27
	耐電手袋	13		万能斧	32			ドライスーツ	5
	耐電長靴	7		張力測定器	2			潜水用ヘルメット	14
	耐熱服	4		緩降機	2			潜水用ブーツ	30
	防毒衣	147		バスケット型担架	5			測定器具	有毒ガス測定器
	放射線防護服	2		空気式救助幕	1	可燃性ガス測定器	4		
	空気呼吸器	59		送排風機	3	放射線測定器	56		
	酸素呼吸器	4		感電者用救助フック	1	炭化深度測定器	0		
	安全帯(救助用縛帯を含む)	68		ハンマードリル	5	酸素濃度測定器	4		
救助器具	陸上救助器材	簡易呼吸器	5	エンジンカッター	14	測定器具	北川式ガス検知器		1
		梯子(2・3連含む)	16	マンホール救助器具	2		その他器具		ジェットシューター
		チェンソー	19	携帯用コンクリート破砕器具	3			ラビットシューター	9
		ロープ登降機	6	水中スクーター	0			山林火災用ポンプ	4
		ポートパワー	1	救命用ゴムボート	2			高発砲器	1
		可搬式ウインチ	4	折りたたみボート	0			低発砲器	9
		マット型空気ジャッキ	3	水上オートバイ	1			救命索発射銃	3
		エアーソー	2	船外機	2	発電機	29		
		救助器具	陸上救助器材	削岩機	3	水中スピーカー	1	水中ポンプ	3
				浮環弾頭	3	救命浮環	18	簡易画像探索機	3
						浮環弾頭	3	熱画像直視装置	4

* 兼用

特殊機械器具保有状況

2 足柄消防署警防課

(令和4年4月1日現在)

分類	品目	数量	分類	品目	数量	分類	品目	数量	
隊員保護器具	防塵マスク	92	救助器具	ガス溶断機	1	救助器具	水難救助器材	水中ライト	2
	防塵メガネ	83		油圧救助器具	2			救命胴衣	43
	耐電衣	5		油圧ジャッキ	10			ウエットスーツ	7
	耐電手袋	22		万能斧	17			ドライスーツ	6
	耐電長靴	5		張力測定器	1			潜水用ヘルメット	4
	耐熱服	*2		緩降機	1			潜水用ブーツ	10
	防毒衣	129		バスケット型担架	7			有毒ガス測定器	2
	放射線防護服	*2		空気式救助幕	0	可燃性ガス測定器	2		
	空気呼吸器	44		送排風機	3	放射線測定器	3		
	酸素呼吸器	0		感電者用救助フック	0	炭化深度測定器	0		
	安全帯(救助用縛帯を含む)	46		ハンマードリル	1	酸素濃度測定器	0		
救助器具	簡易呼吸器	0	エンジンカッター	11	測定器具	その他器具	北川式ガス検知器	1	
	梯子(2・3連含む)	21	マンホール救助器具	2			ジェットシューター	15	
	チェンソー	11	携帯用コンクリート破砕器具	3			ラビットシューター	0	
	ロープ登降機	13	水中スクーター	0			山林火災用ポンプ	6	
	ポートパワー	2	救命用ゴムボート	2			高発砲器	3	
	可搬式ウインチ	4	折りたたみボート	0			低発砲器	13	
	マット型空気ジャッキ	1	水上オートバイ	0			救命索発射銃	2	
	エアーソー	1	船外機	2			発電機	23	
	陸上救助器材	削岩機	2	水中スピーカー			0	水中ポンプ	0
				救命浮環			10	簡易画像探索機	1
				浮環弾頭			2	熱画像直視装置	1

*兼用

消防救急無線配置状況

(令和4年4月1日現在)

区 分	デジタル波(活動波・共通波)					アナログ波	
	基地局	卓上型	陸上移動局			陸上移動局	
			可搬型	車載型	携帯型	車載型	署活系
総 数	6	10	11	66	43	66	121
消防本部				4	4	4	19
小田原消防署		1	2	14	10	14	24
南町分署		1		7	5	7	12
荻窪出張所		1		4	2	4	7
栢山出張所		1		4	2	4	7
成田出張所		1		5	2	5	7
足柄消防署		1	2	10	8	10	16
松田分署		1		7	4	7	11
中井出張所		1		4	2	4	7
山北出張所		1		3	2	3	7
岡本出張所		1		4	2	4	4
小田原市役所			1				
南足柄市役所			1				
中井町役場			1				
大井町役場			1				
松田町役場			1				
山北町役場			1				
開成町役場			1				

通信系統図

(令和4年4月1日現在)

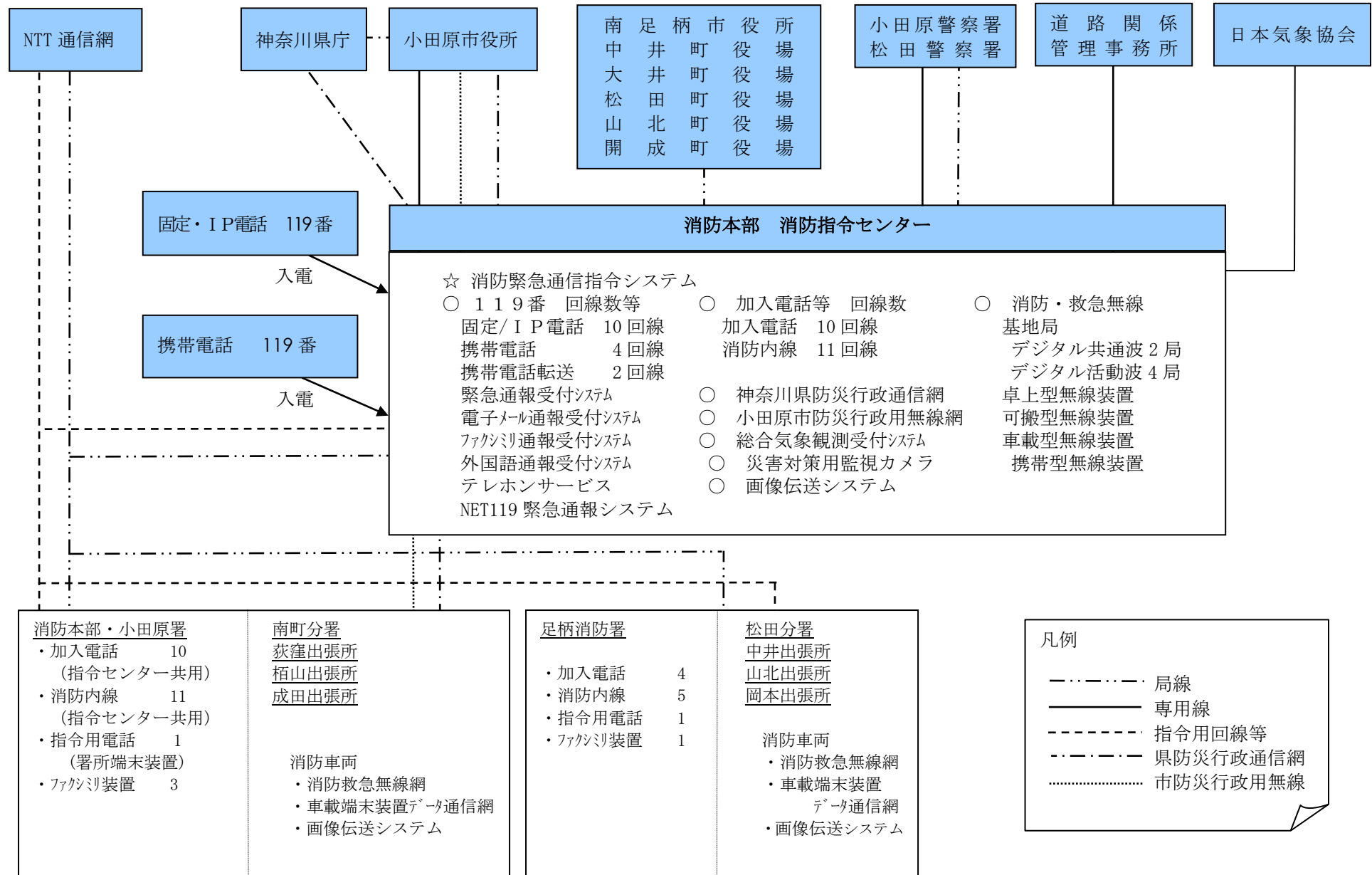

消防水利状況(消火栓)小田原消防署管内

(令和4年4月1日現在)

所属別	管径 区域別	75	100	150	200	250	300	350	400	450	500	600	800	1000	計
小田原消防署	矢作	6	5	1	8	1									21
	上新田		3		3										6
	鴨宮	10	22	9	4										45
	小八幡	6	6	10	9	1	8	1							41
	国府津	18	39	13	11	1	11	1							94
	酒匂	14	17	16	5	11									63
	下新田				2										2
	下堀	3	7		4										14
	田島	2	15	1	4		7								29
	中里	6	9	7	1	5				4					32
	西酒匂	2	4	1	3	1									11
	前川	4	31	7	6	4		3				2			57
	南鴨宮	13	17	9	3	1			1						44
	上町		6	1											7
	川匂														0
	中村原		16	12	7										35
	羽根尾		3		7		4								14
	山西		1	2											3
	東ヶ丘														0
	小竹		27	25	5										57
小船		19	4											23	
沼代		9												9	
計		84	256	118	82	25	30	5	1	4	0	2	0	0	607
南分町署	寿町	12	35	2		7									56
	栄町	1	36	35				1	5	1					79
	城内	1	2	1	1										5
	城山	19	20	15	3			6							63
	中町	2	18	1	3		3								27
	浜町	2	24	21	1	1									49
	東町	8	17	12	2	4									43
	本町		37	18	1			2							58
	南町	4	28	13	7			1							53
	石橋	3	5												8
	板橋	13	17	8	5		1								44
	入生田	8	5	4											17
	江之浦	4	8	8											20
	風祭	2	4	12	2										20
	米神	7	4												11
	十字		1												1
	根府川	11	10	5											26
	早之川	15	17	16	3										51
	水之尾		1												1
	緑														0
南板橋			3											3	
谷津														0	
計		112	289	174	28	12	4	10	5	1	0	0	0	0	635

所属別	管径 区域別	75	100	150	200	250	300	350	400	450	500	600	800	1000	計
		荻出 窪所	穴部	6	5	8	2								
穴部新田	1		2												3
新屋					2										2
飯田岡	3			2	2										7
池上															0
井細田															0
扇町	15		36	17	9	7	2		5	2		1			94
荻窪	12		19	5	3							3			42
北ノ窪	7		10		6										23
久野	52		43	31	10		1		2			1			140
小台	1														1
清水新田	1			2											3
多古	3		1	3			1								8
府川	5	4	2	4										15	
計	106	120	70	38	7	4	0	7	2	3	2	0	0	359	
栢出 山所	新屋	1	10	1	1	3									16
	飯田岡	7	13	13	4										37
	栢山	10	25	15	8		8				5		2		73
	小台	3	7		1	2					2				15
	清水新田	1	1	3	1					1					7
	曾比	5	18	5	12		1				3	1			45
	多古														0
	中曾根	5	4		6	1	2								18
	堀之内	8	3	9	1	2	3	2		2					30
	柳新田		2		3		2			1					8
蓮正寺	14	28	14	8	2	4								70	
計	54	111	60	45	10	20	2	0	4	10	1	2	0	319	
成出 田所	飯泉	19	11	13	10	2			1	1	4				61
	中新田	3	2												5
	鬼柳		7	10	4	1									22
	上曾我	2	6	8	1									3	20
	桑原	3	6	6	1	6						2			24
	下大井	2	1	5	4										12
	曾我大沢			5											5
	曾我岸	2	2	1	1							1			7
	曾我光海	6	7	2											15
	曾我原	2	8	2	2				3			1			18
	曾我別所	1	5		1		1		1						9
	曾我谷津	3	3	4	1							3			14
	千代	9	12	1	4	8			2						36
	永塚	6		8											14
	成田	16	20	6	4	14	1				1				62
	西大友	2	4	7		3						3			19
延清	1	4	3		2									10	
高田	5	6		8				6						25	
東大友		2									2			4	
別堀	2	3						1						6	
計	84	109	81	41	36	2	0	14	1	5	12	0	3	388	
総計	440	885	503	234	90	60	17	27	12	18	17	2	3	2,308	

消防水利状況(防火水槽)小田原消防署管内

(令和4年4月1日現在)

所属別	管径 区域別	20m ³ 未満	20m ³ 以上	40m ³ 以上	60m ³ 以上	100m ³ 以上	合計
		設置数	設置数	設置数	設置数	設置数	設置数
小田原消防署	矢作	1		2			3
	上新田						0
	鴨宮		1	10	1		12
	小八幡	1	4	5	2	1	13
	国府津	2	18	13	3		36
	酒匂	1		22	1		24
	下新田						0
	下堀		4				4
	田島	4	4	5	1		14
	中里		1	7	1		9
	西酒匂		1	7			8
	前川	6	3	19	2		30
	南鴨宮	1		15	1		17
	上町	2		2			4
	川匂						0
	中村原	1	3	8			12
	羽根尾			4			4
	山西		1				1
	東ヶ丘						0
	小竹	5	2	11			18
小船	4	1	5			10	
沼代	5	2	1		1	9	
計		33	45	136	12	2	228
南分町署	寿町	1	1	10		1	13
	栄町		1	26	3	2	32
	城内						0
	城山	1		18	4		23
	中町			11			11
	浜町	2		15			17
	東町	1		17	1		19
	本町	1		20	1		22
	南町			4			4
	石橋			2			2
	板橋	1	2	12			15
	入生田			5			5
	江之浦	1	1	2		1	5
	風祭			5	1		6
	米神		1	2			3
	千字						0
	根府川	2	2	5	1		10
	早川	1	1	10			12
	水之尾			2			2
	緑						0
南板橋			1			1	
谷津						0	
計		11	9	167	11	4	202

所属別	管径 区域別	20m ³ 未満	20m ³ 以上	40m ³ 以上	60m ³ 以上	100m ³ 以上	合計
		設置数	設置数	設置数	設置数	設置数	設置数
荻出 窪所	穴 部		1	3			4
	穴 部 新 田			1			1
	新 屋						0
	飯 田 岡				1		1
	池 上						0
	井 細 田						0
	扇 町	1	1	13	3		18
	荻 窪	1		16			17
	北 ノ 窪			5			5
	久 野 台	5	8	26	2		41
	小 台						0
	清 水 新 田			2			2
	多 古			4			4
府 計 川	1		4			5	
計		8	10	74	6	0	98
栢出 山所	新 屋			1			1
	飯 田 岡	2		7			9
	栢 山 台		1	18	1		20
	小 台			1			1
	清 水 新 田						0
	曾 比 古	1	1	3	1		6
	多 古						0
	中 曾 根	1	1	3			5
	堀 之 内			7			7
	柳 新 田						0
蓮 正 寺		1	15			16	
計	4	4	55	2	0	65	
成出 田所	飯 泉	1	1	13	1		16
	中 新 田				2		2
	鬼 柳		3	6			9
	上 曾 我	3	5	5			13
	桑 原		1	7			8
	下 大 井			8			8
	曾 我 大 沢			2			2
	曾 我 岸	1	1	2			4
	曾 我 光 海			3			3
	曾 我 原	1	3	6			10
	曾 我 別 所	1	6	3			10
	曾 我 谷 津	3	1	5			9
	千 代	1	3	2	1		7
	永 塚	1	1	2			4
	成 田	1	2	16	1		20
	西 大 友			1	1		2
	延 清				1		1
	高 田		1	8	1	5	15
東 大 友			1			1	
別 堀			1			1	
計	13	28	91	8	5	145	
総 計		69	96	523	39	11	738

令和4年

消防水利状況(消火栓)足柄消防署管内

(令和4年4月1日現在)

所属別	管径 区域別	75	100	150	200	250	300	350	400	450	500	600	800	1000	計
		足柄消防署	荻野	2	2	4	9		7						
	弘西寺	1	2	1	2		1								7
	福泉	4	2		4				4						14
	雨坪	8	4		4										16
	大雄町	1	1												2
	関本	10	10	15	2		9								46
	広町	4	2		8										14
	飯沢	3	11	5	4										23
	狩野	9	12	5	8				2						36
	中沼	8	7	7	1				1						24
	向田	1	6	5						3					15
	怒目	9	27	4	2		2		6						50
	班津島	9	4												13
	千壺下	3	21	4											28
	竹松	5	22	3	2	3			1						36
	小市		3												3
	矢倉沢	2	2	5											9
	内山	8	4	4											16
	牛島		7	21											28
	円通寺		1	4											5
	岡野	2	5	3											10
	金井島	5	10	11	4	2	3			2					37
	中之名	3	8	6											17
	延沢	5	21	42	6			1		1					76
	宮台		7	25											32
	吉田島	11	41	46	40	10	1	1							150
	みなみ		5	3	6										14
	計	122	255	227	102	15	23	2	17	3	0	0	0	0	766
松分	田署	松田庶子	20	17	13	3									53
		松田惣領	48	14	43	9									114
		神山	6	6	4		1								17
		寄	33	15	6										54
		金子	23	77	21	20	1								142
		上手	2	13	4	7									26
		上大井	7	6	17										30
		西大井	2	13	11										26
		赤田	2	4	3										9
		篠窪	1	4	1										6
		高尾		2											2
		柳	1		3										4
		山田	1	8	7	1									17
		計	146	179	133	40	0	2	0	0	0	0	0	0	500
中出張所	井所	井ノ口	41	47	27	12	9		3						139
		岩倉	3	2	2										7
		遠藤	5	4	2	4	2								17
		鴨沢	3	5	2										10
		北田	8	2	1	1	1								13
		久所	2	11	3	3	2								21
		古怒田	1	4	1										6
		境	7	12	4	8	7								38
		境別所	5		4										9
		雑色	2	1	3										6
		田中	4	6	4	1									15
		半分形	10		2										12
		比奈窪	3	2	11										16
		藤沢	4	1	3										8
		松本	11	4	5										20
		計	109	101	74	29	0	21	0	3	0	0	0	0	337

所属別	管径 区域別	75	100	150	200	250	300	350	400	450	500	600	800	1000	計
		山出張所	神尾田												
神繩															0
川西	6		5	1											12
岸	36		23	5	5		1								70
玄倉															0
都夫良野															0
中川	2		2												4
平山	2		15	1											18
皆瀬川	1		2												3
向原	54		17	4											75
谷峨	2														2
山市															0
山北	41		15	7	15	10	13								101
湯触		7												7	
世附														0	
計		144	86	18	20	10	14	0	0	0	0	0	0	0	292
岡出張所	和田河原	17	9	11	2	1	2								42
	駒形新宿	2	2	5			1								10
	生駒	13	5	3	1		3		1						26
	塚原	28	60	24	22		3								137
	三竹	3	10		2										15
	三岩原	15	7	13	8										43
	沼田	11	10	7	4										32
北窪														0	
計		89	103	63	39	1	9	0	1	0	0	0	0	0	305
総計		610	724	515	230	26	69	2	21	3	0	0	0	0	2,200

消防水利状況(防火水槽)足柄消防署管内

(令和4年4月1日現在)

所属別	管径 区域別	20m ³ 未満	20m ³ 以上	40m ³ 以上	60m ³ 以上	100m ³ 以上	合計
		設置数	設置数	設置数	設置数	設置数	設置数
足柄消防署	野	2		1			3
	弘西寺			1			1
	福泉			3			3
	雨坪			2			2
	大雄町	2		5		1	8
	関本	1		5	1	2	9
	広町	4		7		1	12
	飯沢	4		3			7
	狩野	1		9	4		14
	中沼	2		3		1	6
	向田			2		1	3
	怒目	6	6	13	1		26
	班津島		1	2			3
	千壙			1			1
	竹下			4			4
	小松			1			1
	小市						0
	矢倉沢	1	1	5			7
	内山	1	1	7			9
	牛島			1			1
	円通寺						0
	岡野			1			1
	金井島			2			2
	中之名			1			1
延沢台			4			4	
宮田島			1			1	
吉田島			10			10	
みなみ			2			2	
計		24	9	96	6	6	141
松分田署	松田庶子		1	16			17
	松田惣領		2	22			24
	神山		1	4			5
	寄	3	3	28		1	35
	金子手	1	1	25			27
	上大井	1	2	14			17
	西大井			8			8
	赤田	1	4	10			15
	篠窪	3		7			10
	高尾		4	3			7
	柳	4		6			10
	山田	2	3	16			21
	計	15	22	167	0	1	205
中出張所	井ノ口			40	3		43
	岩倉			5			5
	遠藤			4			4
	鴨沢			1			1
	北田			4			4
	久所			7			7
	古怒田			4			4
	境	1	1	17			19
	境別所			7		1	8
	雑所			1			1
	田中	2		5			7
	平分形		2	3			5
	比奈窪			2			2
藤沢			2			2	
松本		1	10			11	
計	3	4	112	3	1	123	

所属別	管径 区域別	20m ³ 未満	20m ³ 以上	40m ³ 以上	60m ³ 以上	100m ³ 以上	合計
		設置数	設置数	設置数	設置数	設置数	設置数
山出張所	神尾田			2			2
	神繩	1	1	1			3
	川西	2	1	10			13
	岸	1		17			18
	玄倉			3			3
	都夫良野			2			2
	中川		1	6			7
	平山	1		4			5
	皆瀬川			2			2
	向原	1	3	11		1	16
	谷峨	1		3			4
	山市場			2			2
	山北	2	2	9			13
湯触		1	2			3	
世附						0	
計		9	9	74	0	1	93
岡出張所	和田河原	1		5	1	1	8
	駒形新宿	1					1
	生駒			2	1	1	4
	塚原	3		33			36
	三竹	6		3			9
	岩原	1	2	9			12
	沼田	2	2	4		1	9
	北窪						0
計		14	4	56	2	3	79
総計		65	48	505	11	12	641

水防資材一覧表

(令和4年4月1日現在)

水防倉庫 名称及び 所在地等	蓮正寺 早川 曾比 扇町 桑原					防 災 ス テ ー シ ョ ン	小 田 原 消 防 署	南 町 分 署	荻 窪 出 張 所	栢 山 出 張 所	成 田 出 張 所	足 柄 消 防 署	松 田 分 署	中 井 出 張 所	山 北 出 張 所	岡 本 出 張 所		
	蓮正寺 108	早川 2-2-3	曾比 82	扇町 5-8-31	桑原 383													
	資材名 及び数量	コンクリートブロック造 54㎡	鉄骨造 28㎡	木造 94㎡	鉄筋コンクリート造 63㎡												木造 33㎡	
合計	H1.3	S61.12	S25.2	S47.3	S32.3													
蛇	8 m	143	20		6	101	16											
	6 m	110	26	70	4		10											
籠	提灯	55	10			45												
丸	8 m	38	4		34													
	6 m	240	31	20	80	35	74											
	5 m	45			45													
	4 m	346	80	50	53	26	137											
	2 m	272	85	20	132	2	33											
太	2m (杭)	260	26	13	210		11											
	鉄線10# (kg)	2,384	25	350	600	175	300		175	175	124	200	240	20				
	土のう	4,608						1,781	621	350	230	313	250	280	227	210	216	130
	土のう袋	16,937	450	2,991	1,905	2,730	3,625		129	877	880	775	1,685	300	190	50	170	180
ハンマー	大	65	8	3	6		6		9	11	6	6	7			1	1	1
	小	35	4	2	4		4		3	6	2	3	3				1	3
	掛矢	75	10	6	10		12		8	11	5	5	5			1	1	1
	つるはし	64	12	6	10		12		6	6	4	3	3				1	1
	唐鍬	71	9	6	11		12		5	10	7	4	4					3
	スコップ	292	41	15	28		30		30	40	16	14	23	23	12	6	9	5
	鎌	135	17	9	20		15		16	20	10	10	9			4	3	2
	鉈	131	20	8	13		15		7	15	6	6	6	14	9	3	5	4
	鋸	173	30	7	20		20		7	15	8	10	11	10	19	5	4	7
	パール	109	6	3	14		6		10	27	12	2	3		20	1	4	1
	鉄線切	79	10	4	10		8		11	13	4	4	6	5		2	2	
	ペンチ	96	28	9	13		15		10	8	3	5	5					
	しの	188	35	10	20		20		27	22	11	14	15	5	2	3	2	2
	金てこ	81	4	1	14		2		18	24	10	4	2					2
鉄くい	パイプ	2,064	1,111	150	240		232		59			65	40		120	32	15	
	鉄筋	776	653		13		50		18				38				4	
	又釘 (kg)	57	8	4	7		7		3	6	6	10	6					
ロープ	30mm	50m	6	4					2									
		40m	4	4														
	10mm	10m	35	2					33									
	マサカリ	29	8	4	5		8		3	1								
	一輪車	46	29	1	3		3		2	2	2	2	2					
	鉄線廻し	440	108	20	35		54		31	40	91	36	20	5				
	草刈り機	10							2	3	1	3	1					
	金づち	80	15	5	12		5		8	15	6	6	6					2
	Tマット	4					4											
	シューター	6					6											
	土留鋼鈑	102					102											

※鉄線10#は1コイル25kg

5 火災予防



小田原市幼年消防クラブ駅頭広報の様子

広報活動状況

(令和3年度)

種 別	区 分	対 象	回 数	備 考
防 火 ・ 防 災 広 報		一 般 市 民 ・ 学 校 事 業 所	随 時	防 火 対 策 に 関 す る 広 報 活 動
庁 舎 見 学		自 治 会 各 種 団 体 学 校 保 育 園 等	11	動 く 市 政 教 室 社 会 見 学 中 学 生 職 場 体 験
防 火 ・ 防 災 活 動 の 育 成		事 業 所 ・ 自 治 会 保 育 園 ・ 幼 稚 園 等	55	事 業 所 等 の 消 防 訓 練 指 導 自 治 会 訓 練 指 導 幼 年 消 防 ク ラ ブ 園 児 の 育 成
車 両 に よ る 広 報		一 般 市 民	224	火 災 予 防 運 動 歳 末 火 災 特 別 警 戒
防 火 ビ デ オ ・ D V D 貸 出 し		自 治 会 各 種 団 体 学 校 保 育 園 等	31	自 治 会 、 事 業 所 等 の 消 防 訓 練 幼 年 消 防 ク ラ ブ 花 火 教 室
防 火 ・ 防 災 相 談		一 般 市 民	随 時	空 家 ・ 空 地 の 相 談 老 朽 化 消 火 器 の 回 収 方 法

届出書類処理状況

(令和3年度)

種 別	届 出 件 数	種 別	届 出 件 数
消 防 訓 練 実 施 計 画 書	1416	道 路 工 事 届 出 書	621
防 火 ・ 防 災 管 理 者 選 任 (解 任) 届 出 書	478	液 化 石 油 ガ ス 等 貯 蔵 取 扱 い 開 始 届 出 書	43
統 括 防 火 ・ 防 災 管 理 者 選 任 (解 任) 届 出 書	2	火 気 使 用 設 備 等 設 置 届 出 書	23
消 防 計 画 作 成 (変 更) 届 出 書	136	水 道 断 減 水 届 出 書	106
催 物 開 催 届 出 書	1	電 気 設 備 等 設 置 届 出 書	93
煙 火 消 費 届 出 書	33	消 防 用 設 備 等 着 工 届 出 書	198
火 煙 発 生 届 出 書	895	消 防 用 設 備 等 点 検 結 果 報 告 書	2748
露 店 等 の 開 設 届 出 書	62	消 防 用 設 備 等 設 置 届 出 書	573
禁 止 行 為 の 解 除 承 認 申 請 書	60	防 火 対 象 物 使 用 開 始 届 出 書	120

防火対象物現況

(令和4年4月1日現在)

防火対象物		区 分	消防法	消防法	防火管理者
			第17条対象物	第8条対象物	届出済対象物
計			9539	1,929	1,676
1	イ	0劇場・映画館・演芸場・観覧場	11	5	5
	ロ	公会堂・集会場	194	197	161
2	イ	キャバレー・カフェー・ナイトクラブの類			
	ロ	遊技場・ダンスホール	14	13	10
	ハ	性風俗関連特殊営業を営む店舗			
	ニ	カラオケボックスその他	2	2	2
3	イ	待合・料理店の類	6	5	5
	ロ	飲食店	190	141	119
4		百貨店・マーケット・その他の物品販売店舗・展示場	334	193	168
5	イ	旅館・ホテル・宿泊所	83	46	45
	ロ	寄宿舎・下宿・共同住宅	3,444	278	190
6	イ	病院・診療所・助産所	142	38	35
	ロ	老人福祉施設等	137	92	86
	ハ	老人デイサービス・保育所等	156	71	69
	ニ	幼稚園・養護学校等	43	31	31
7		小学校・中学校・高等学校・大学・各種学校	256	86	83
8		図書館・博物館・美術館の類	23	13	13
9	イ	公衆浴場のうち・蒸気浴場・熱気浴場の類	1	1	1
	ロ	9ーイに掲げる以外の公衆浴場	4	2	2
10		車両の停車場・船舶又は航空機の発着場	9	1	1
11		神社・寺院・教会の類	163	28	21
12	イ	工場・作業場	972	104	95
	ロ	スタジオ	1		
13	イ	自動車車庫・駐車場	82	2	1
	ロ	飛行機・回転翼航空機の格納庫			
14		倉庫	719	23	21
15		前各号に該当しない事業場	1,065	165	158
16	イ	特定防火対象物が存在する複合用途防火対象物	1,078	355	318
	ロ	16ーイ以外の複合用途防火対象物	403	35	34
16の2		地下街	1	1	1
16の3		準地下街			
17		重要文化財・重要民族資料・史跡等の建造物	6	1	1
18		延長50メートル以上のアーケード			
19		市町村長の指定する山林			
20		総務省令で定める舟車			

※「消防法第17条防火対象物」とは、延べ面積150㎡以上のもので消防用設備等の設置義務のあるもの。

(同一敷地内に複数ある場合は棟数)

※「消防法第8条対象物とは、防火管理者を選任し消防計画を作成しなければならないもの)

危険物製造所等現況

(令和4年4月1日現在)

製造所等の別 区分		計	製 造 所	貯 蔵 所								取 扱 所				
				小 計	屋 内	屋 外 タンク	屋 内 タンク	地 下 タンク	簡 易 タンク	移 動 タンク	屋 外	小 計	給 油	販 売	移 送	一 般
計		841	22	581	163	183	15	128	8	66	18	238	83	2		153
類 別 分 類	第1類															
	第2類	2		1	1							1				1
	第3類	3		3	2	1										
	第4類	804	18	561	148	178	15	128	8	66	18	225	83	2		140
	第5類	2		2	2											
	第6類	5		4		4						1				1
	混在	25	4	10	10							11				11
計		841	22	581	163	183	15	128	8	66	18	238	83	2		153
数 量 別 分 類	5倍以下	257		210	59	11	11	62	7	58	2	47	2			45
	5倍を超え 10倍以下	155	8	95	34	14	3	31	1	2	10	52	11			41
	10倍を超え 50倍以下	224	4	157	47	73	1	24		6	6	63	20	2		41
	50倍を超え 100倍以下	72	6	47	8	34		5				19	8			11
	100倍を超え 150倍以下	54	1	42	11	28		3				11	9			2
	150倍を超え 200倍以下	20		11	1	9		1				9	6			3
	200倍を超え 1000倍以下	59	3	19	3	14		2				37	27			10
	1000倍を 超えるもの															

危険物製造所等処理状況

(令和3年度)

製造所等の別 区分	計	製 造 所	貯 蔵 所								取 扱 所				
			小 計	屋 内	屋 外 タ ン ク	屋 内 タ ン ク	地 下 タ ン ク	簡 易 タ ン ク	移 動 タ ン ク	屋 外	小 計	給 油	販 売	移 送	一 般
計	197	16	131	49	67	1	8	2	2	2	50	16			34
諸 届 出	廃止届	9	5		1	1	2	1			4	2			2
	譲渡 引渡届	2	2						2						
	種類 数量変更	31	8	18	16	1		1			5				5
	保安監督者 選任解任届	155	8	106	33	65		5	1		2	41	14		27
計	262	46	39	12	4		16		7		177	41			136
設 置 許 可 ・ 成 成 検 査 等 の 申 請	許 可	設置	6		4	2		1		1	2	1			1
		変更	92	18	12	3	1		5		3	62	13		49
	完 成	設置	7		5	3		1		1	2	1			1
		変更	91	17	13	3	2		6		2	61	16		45
	仮使用承認	65	11	5	1	1		3			49	9			40
	タンク検査	水圧													
水張															
N2ガス加圧		1									1	1			
立入検査	260	32	79	22	17	7	22	1	7	3	149	46		103	
仮貯蔵・仮取扱承認	7														

予防査察等実施状況

(令和3年度)

防火対象物等		立入検査数	
計		1151	
1	イ	劇場・映画館・演芸場・観覧場	3
	ロ	公会堂・集会場	41
2	イ	キャバレー・カフェー・ナイトクラブの類	
	ロ	遊技場・ダンスホール	3
	ハ	性風俗関連特殊営業を営む店舗	
	ニ	カラオケボックスその他	
3	イ	待合・料理店の類	1
	ロ	飲食店	24
4	百貨店・マーケット・その他の物品販売店舗・展示場		82
5	イ	旅館・ホテル・宿泊所	13
	ロ	寄宿舎・下宿・共同住宅	466
6	イ	病院・診療所・助産所	27
	ロ	老人福祉施設等	10
	ハ	老人デイサービス・保育所等	16
	ニ	幼稚園・養護学校等	
7	小学校・中学校・高等学校・大学・各種学校		
8	図書館・博物館・美術館の類		
9	イ	公衆浴場のうち・蒸気浴場・熱気浴場の類	2
	ロ	9ーイに掲げる以外の公衆浴場	2
10	車両の停車場・船舶又は航空機の発着場		
11	神社・寺院・教会の類		23
12	イ	工場・作業場	90
	ロ	テレビスタジオ	
13	イ	自動車車庫・駐車場	4
	ロ	飛行機・回転翼航空機の格納庫	
14	倉庫		43
15	前各号に該当しない事業場		43
16	イ	特定防火対象物が存在する複合用途防火対象物	209
	ロ	16ーイ以外の複合用途防火対象物	49
16の2	地下街		
16の3	準地下街		
17	重要文化財・重要民族資料・史跡等の建造物		

中高層及び地下建築物現況

(令和3年度)

防火対象物		階数	計	地 上										地階	
				3	4	5	6	7	8	9	10	11	12		13以上
計			2,762 (252)	1,594 (77)	666 (60)	261 (40)	95 (26)	44 (12)	26 (9)	16 (5)	21 (5)	14 (7)	5 (2)	20 (9)	114
1	イ	映画館等	4 (2)	3 (1)	1 (1)										
	ロ	公会堂等	18 (3)	11 (1)	4 (1)	3 (1)									2
2	イ	キャバレー等													
	ロ	遊技場等	3	3											1
	ハ	性風俗関連													
3	イ	待合・料理店													
	ロ	飲食店	29 (4)	21 (1)	7 (2)	1 (1)									4
4		百貨店等	20 (2)	15	3 (1)	2 (1)									
5	イ	旅館・ホテル	20 (7)	10 (3)	6 (2)	2 (1)				1			1 (1)		1
	ロ	共同住宅等	1045 (41)	578 (8)	252 (3)	111 (3)	22 (4)	16 (2)	10 (3)	9 (1)	15 (3)	12 (6)	4 (1)	16 (7)	6
6	イ	病院・診療所	50 (9)	28 (3)	9	8 (3)	2 (1)	1 (1)	1 (1)		1				2
	ロ	福祉施設等	49 (9)	26 (4)	17 (3)	3 (1)	1	2 (1)							3
	ハ	老人デイサービス等	25 (2)	20	3 (1)	1				1 (1)					2
	ニ	養護学校等	1	1											2
7		学校	136 (9)	75 (2)	55 (5)	3 (2)	1	1	1						7
8		図書館等	6 (3)	4 (2)	2 (1)										1
9	イ	蒸気浴場	1 (1)		1 (1)										
	ロ	公衆浴場													
10		駅舎													
11		神社・寺院	9	9											7
12	イ	工場・作業場	201 (20)	102 (5)	53 (7)	21 (4)	15 (2)	3 (1)	6 (1)		1				6
	ロ	スタジオ													1
13	イ	自動車車庫	9	6	3										2
	ロ	航空機格納庫													
14		倉庫	89 (1)	50 (1)	29	6	3				1				8
15		事業場等	311 (43)	191 (15)	52 (6)	36 (10)	21 (8)	5 (2)	3 (1)	1		1 (1)		1	42
16	イ	特定複合建物	559 (84)	309 (23)	143 (25)	54 (12)	26 (11)	14 (4)	4 (3)	3 (3)	2 (1)	1		3 (2)	14
	ロ	複合建物	176 (11)	131 (7)	26 (1)	10 (1)	4	2 (1)	1	1	1 (1)				3
16の2		地下街	1 (1)	1 (1)											
16の3		準地下街													

※1 ()内は地下を有する建物数

2 地階は、階数が2以上の建物で地階を有する建築物の数

用途地域別消防同意件数

(令和3年度)

地域別 月別	計	用途地域											防火地域			建築基準法 93 条第4項の通知	
		第一種 低層	第一種 中高層	第二種 住居	第二種 住居	準住居	近隣商業	商業	準工業	工業	工業専用	無指定	防火	準防火	無指定	月別	件別
計	885	25	204	415	22	50	77	17	23	23	3	26	17	759	110	計	780
4月	55	0	7	24	0	5	12	1	1	3	0	2	1	47	7	4月	57
5月	68	1	7	37	4	8	5	3	2	0	0	1	4	59	5	5月	60
6月	77	3	18	26	1	12	10	2	1	2	1	1	2	64	11	6月	67
7月	69	3	9	41	2	5	2	2	2	2	0	1	2	60	7	7月	72
8月	97	2	29	45	0	4	6	2	2	4	0	3	1	83	13	8月	78
9月	92	4	22	44	1	4	14	0	2	1	0	0	0	86	6	9月	73
10月	84	4	23	38	0	2	7	1	5	2	1	1	1	70	13	10月	64
11月	76	3	21	32	2	4	5	1	3	2	0	3	1	62	13	11月	79
12月	60	2	7	33	3	4	4	0	1	2	0	4	0	51	9	12月	69
1月	62	1	18	33	1	0	4	1	1	1	1	1	1	56	5	1月	64
2月	60	0	23	22	1	2	5	0	3	0	0	4	0	52	8	2月	24
3月	85	2	20	40	7	0	3	4	0	4	0	5	4	69	13	3月	73

6 気 象



気象観測装置（風見鶏）

気象状況（小田原市）

（1）気温と湿度

（令和3年中）

区分 月別	気温（℃）			湿度（％）		
	最高	最低	平均	最高	最低	平均
年間	35.2	-2.4	16.7	99.5	11.7	66.9
1月	17.9	-2.4	6.0	92.1	15.1	55.2
2月	21.6	-1.4	8.8	96.4	11.7	48.8
3月	22.0	3.2	12.6	98.1	19.4	64.0
4月	24.7	5.6	14.8	97.7	16.1	59.3
5月	29.3	10.2	19.5	98.4	23.9	68.8
6月	28.8	17.3	22.3	98.7	39.8	75.2
7月	33.3	19.8	25.5	99.5	43.8	81.9
8月	35.2	19.4	27.1	98.6	44.5	78.9
9月	33.1	15.3	22.8	99.5	27.5	76.2
10月	29.3	8.7	18.7	98.2	26.3	73.5
11月	22.3	1.9	13.9	98.7	24.0	62.8
12月	20.6	-2.0	8.8	98.1	13.4	58.0

気温と湿度

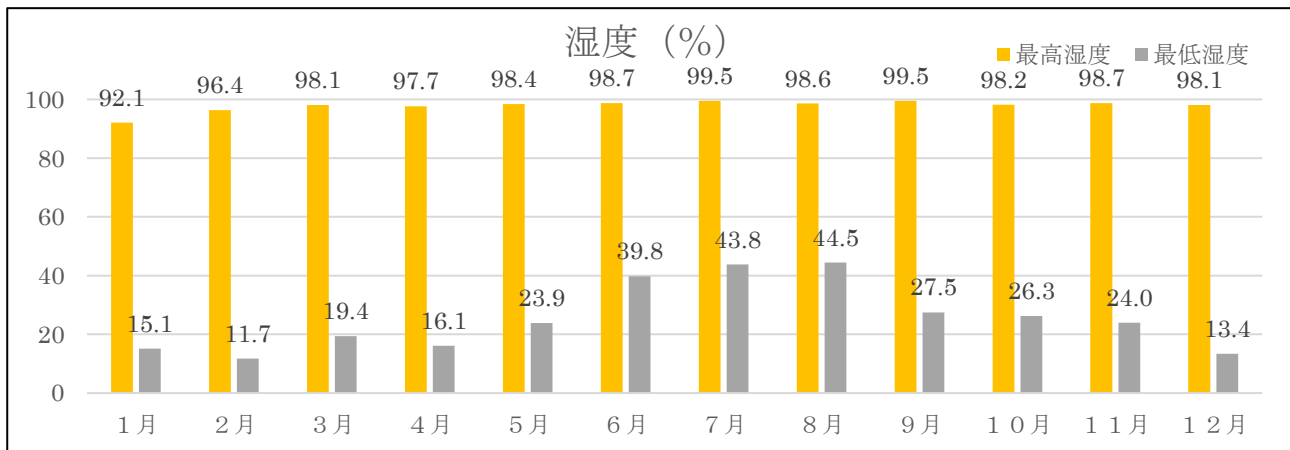
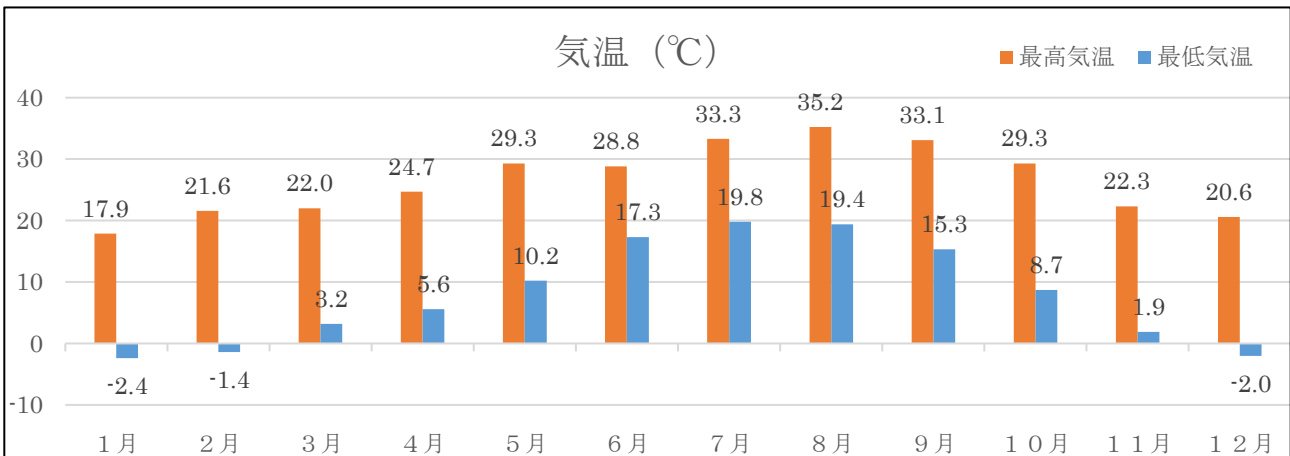

(2) 風と雨

(令和3年中)

区分 月別	風 速 (m/s)			降雨量 (mm)	降雨 日数	降雪 日数	日最大 雨 量 (mm)	平 均 降 雨 量 (mm)
	平均 風速	最大 瞬間 風速	10 m/s 以上 の 強風日数					
年 間	2.7	32.5	193	1910.0	115	0	159.0	16.6
1 月	2.6	32.5	14	38.5	7	0	13.0	5.5
2 月	3.2	25.2	19	116.0	2	0	97.5	58.0
3 月	2.8	18.8	21	163.5	11	0	49.5	14.9
4 月	3.2	19.9	24	117.0	8	0	57.5	14.6
5 月	3.0	23.6	21	168.5	10	0	61.0	16.9
6 月	2.5	17.6	13	139.5	12	0	45.0	11.6
7 月	2.2	14.7	8	409.5	11	0	159.0	37.2
8 月	2.7	27.0	16	292.5	14	0	151.0	20.9
9 月	2.4	14.9	15	203.5	14	0	79.0	14.5
10月	2.6	21.5	11	77.0	13	0	29.0	5.9
11月	2.7	19.2	13	84.0	7	0	52.5	12.0
12月	2.7	20.6	18	100.5	6	0	66.5	16.8

雨と風

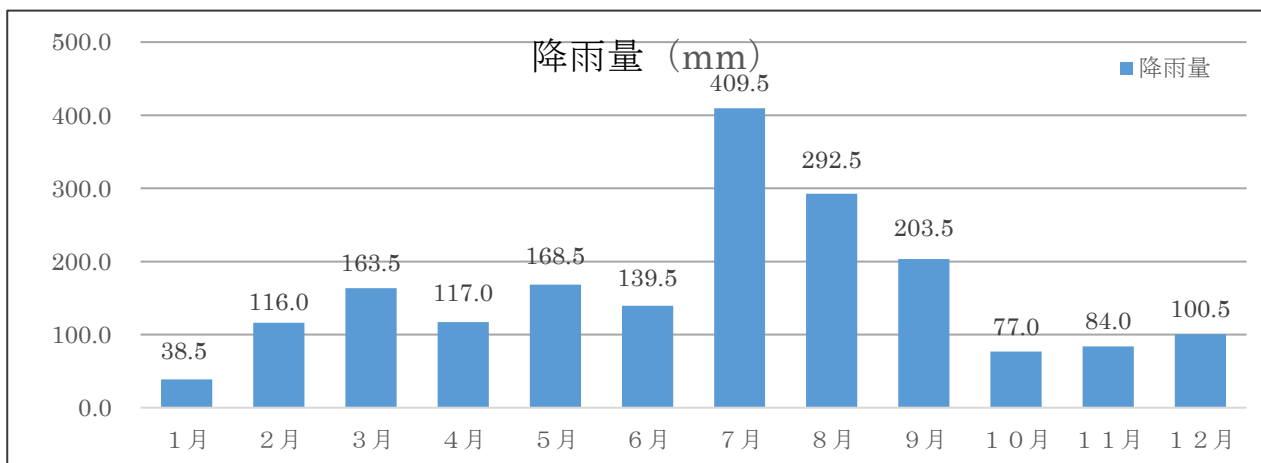
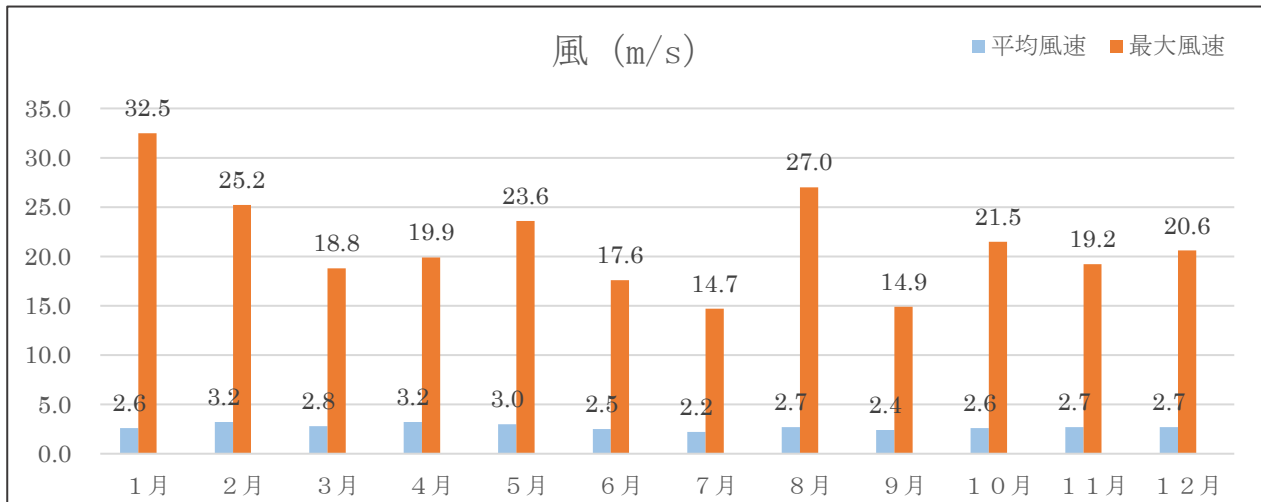

(3) 主風向

(令和3年中)

風向 頻度 (%) 月別	北	北北東	北東	東北東	東	東南東	南東	南南東	南	南南西	南西	西南西	西	西北西	北西	北北西
年間	6.0	4.4	8.5	3.3	1.8	2.2	5.1	13.6	6.8	2.9	2.3	2.8	2.5	4.3	16.2	17.2
1月	7.6	6.1	11.0	2.8	1.4	1.8	2.6	5.5	2.0	2.0	2.2	4.0	2.4	5.1	21.5	21.9
2月	5.4	3.2	6.8	2.5	1.8	2.0	4.8	9.8	3.9	2.6	3.8	7.9	3.2	4.9	20.2	17.3
3月	5.5	3.9	8.6	4.3	1.9	1.7	5.5	15.5	9.2	3.0	1.5	1.3	1.9	4.4	15.1	16.6
4月	4.2	4.0	11.5	4.9	1.3	1.7	5.5	19.0	8.9	3.2	2.1	2.6	2.1	3.0	12.4	13.6
5月	4.4	2.9	4.6	2.0	1.6	3.0	6.2	18.3	10.0	6.0	4.4	4.1	3.2	4.3	12.5	12.4
6月	4.3	3.4	3.9	2.6	1.2	2.9	6.4	25.5	9.1	1.5	0.9	1.1	1.5	3.6	15.0	17.1
7月	3.7	2.3	3.7	2.6	2.9	3.4	8.7	21.9	10.5	3.1	1.6	2.1	3.6	4.6	12.5	12.6
8月	4.5	3.2	4.2	1.7	1.4	2.2	6.4	20.9	11.9	5.6	3.8	2.8	3.0	3.9	11.6	12.9
9月	8.0	8.7	16.9	5.9	2.4	2.1	3.1	6.8	4.9	1.3	1.1	1.0	1.9	4.4	14.2	17.4
10月	10.5	6.4	14.4	4.2	2.5	2.2	3.6	7.9	3.5	0.8	1.0	0.8	1.7	4.0	16.9	19.7
11月	6.7	2.7	5.9	3.8	1.6	2.1	5.1	5.5	3.6	3.9	2.6	3.1	3.9	5.0	20.3	24.4
12月	7.2	6.0	9.8	2.5	1.8	1.7	3.1	5.8	3.5	2.3	2.8	3.0	2.3	4.9	22.3	21.0

主風向 (年間)

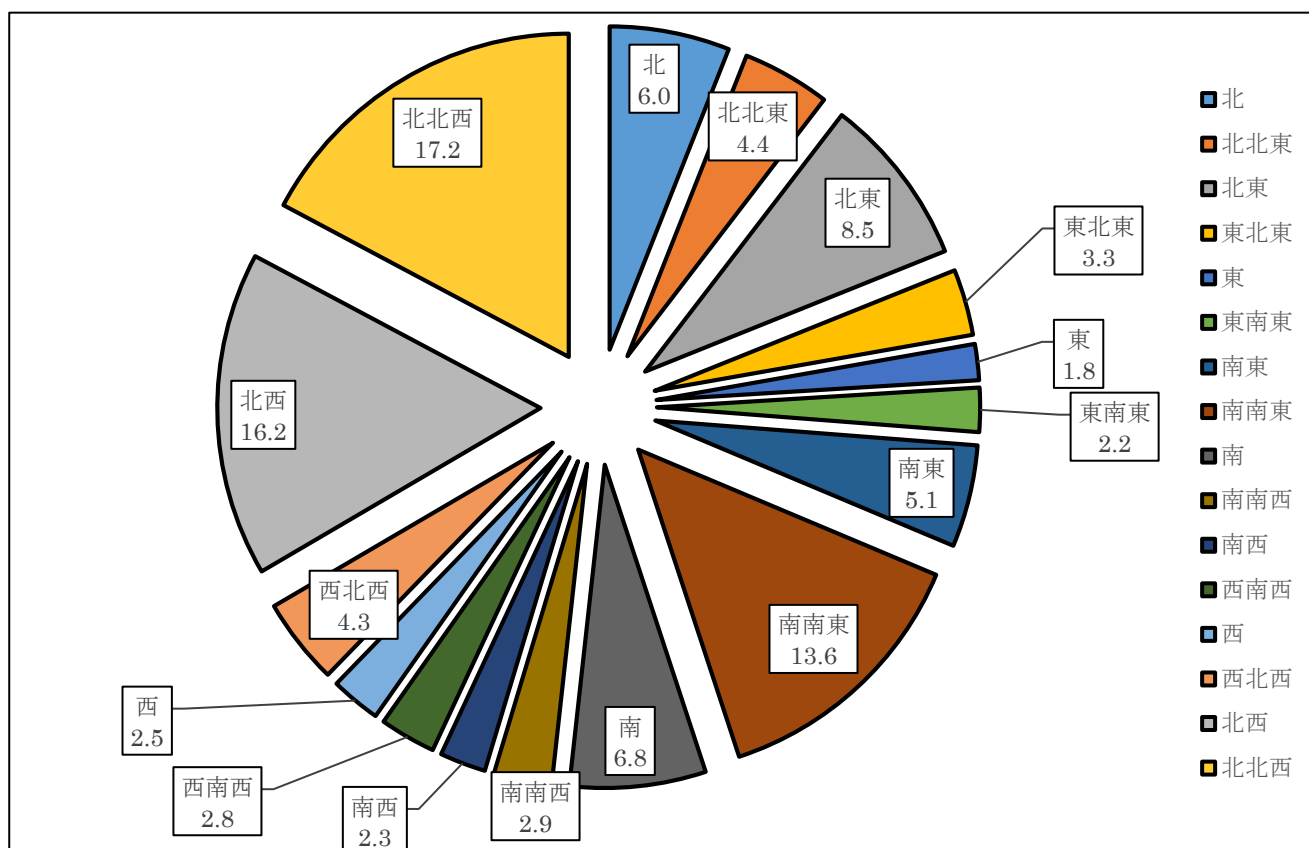

気象状況（南足柄市）

(1) 気温と湿度

(令和3年中)

区分 月別	気 温 (°C)			湿 度 (%)		
	最 高	最 低	平 均	最 高	最 低	平 均
年 間	34.9	-2.2	16.4	99.9	9.5	67.8
1 月	17.5	-2.2	5.7	95.7	12.0	57.0
2 月	21.8	-0.9	8.4	97.2	9.5	49.2
3 月	21.8	2.9	12.3	97.7	16.9	65.2
4 月	24.1	5.1	14.4	98.5	12.6	60.0
5 月	28.6	10.6	19.3	99.9	22.2	69.2
6 月	29.7	16.1	22.1	99.6	34.5	74.2
7 月	33.1	19.4	25.3	99.9	38.7	81.9
8 月	34.9	19.1	26.8	99.9	42.8	79.6
9 月	32.7	14.9	22.3	99.9	27.1	78.1
10月	30.3	7.9	18.3	99.3	22.2	75.5
11月	22.0	2.7	13.4	99.9	25.4	63.9
12月	19.5	-2.0	8.3	99.9	13.3	60.0

気温と湿度

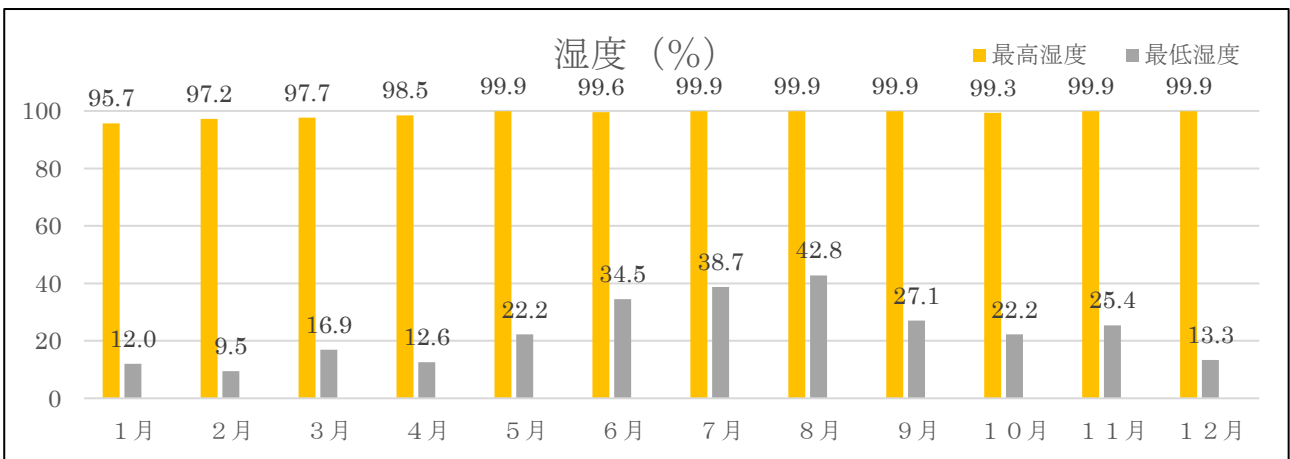
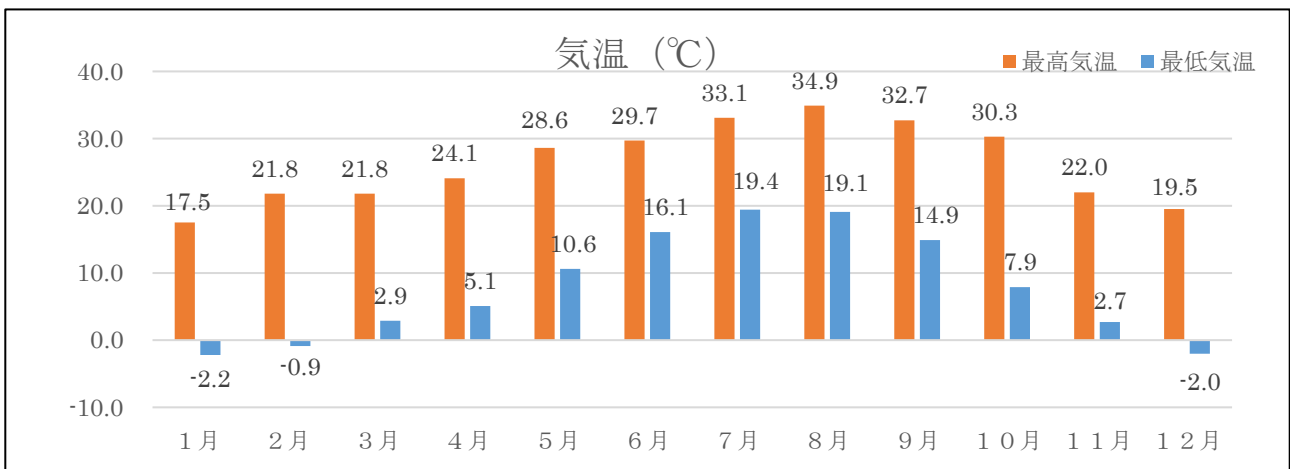

(2) 風と雨

(令和3年中)

区分 月別	風速 (m/s)			降雨量 (mm)	降雨 日数	降雪 日数	日最大 雨量 (mm)	平均 降雨量 (mm)
	平均 風速	最大 瞬間 風速	10 m/s 以上の 強風日数					
年間	2.0	25.2	113	1990.0	117	0	213.0	17.0
1月	2.0	25.2	9	46.5	6	0	16.5	7.7
2月	2.5	22.8	15	111.0	2	0	79.5	55.5
3月	2.0	17.6	11	175.5	10	0	62.5	17.5
4月	2.2	23.7	16	135.0	7	0	75.0	19.2
5月	2.2	24.1	19	164.5	11	0	62.5	14.9
6月	1.9	17.8	2	127.0	13	0	41.5	9.7
7月	1.6	14.1	6	513.0	16	0	213.0	32.0
8月	1.9	22.4	9	346.5	13	0	130.0	26.6
9月	1.5	11.4	4	118.5	17	0	31.5	6.9
10月	1.7	17.4	6	75.0	11	0	33.5	6.8
11月	2.0	18.1	7	109.5	5	0	74.0	21.9
12月	2.1	18.6	9	68.0	6	0	35.0	11.3

風と雨

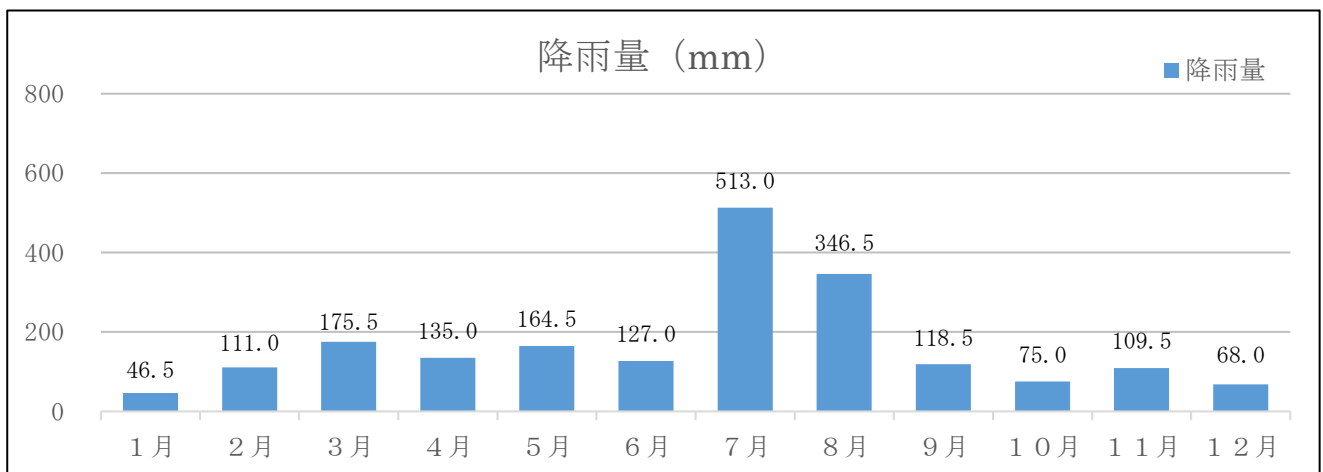
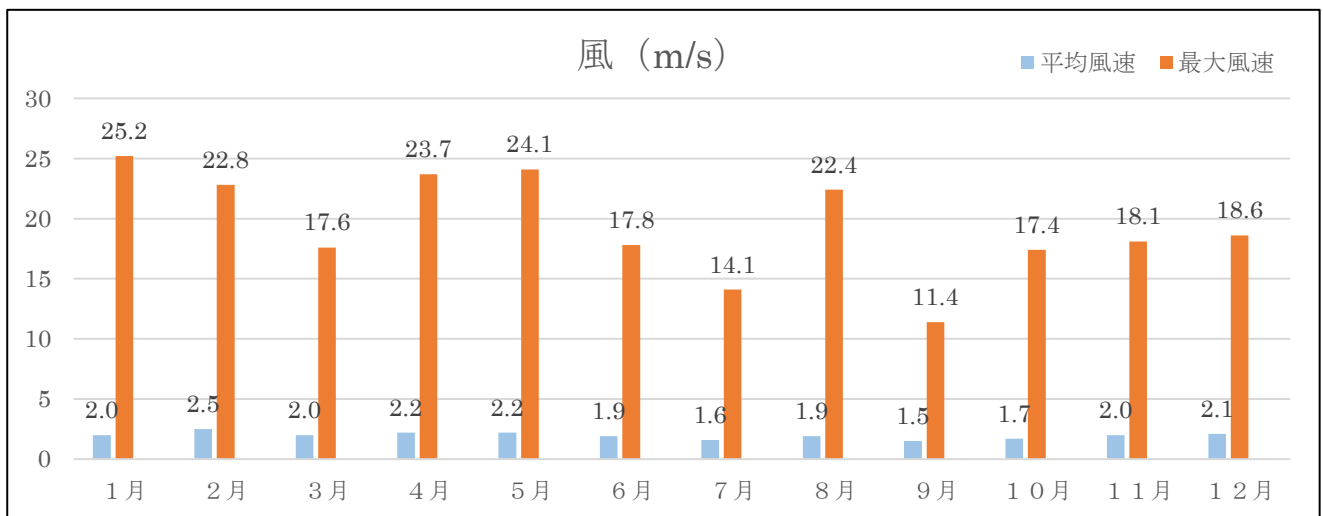

(3) 主風向

(令和3年中)

風向 頻度 (%) 月別	北	北北東	北東	東北東	東	東南東	南東	南南東	南	南南西	南西	西南西	西	西北西	北西	北北西
年間	3.9	2.1	1.5	1.9	3.5	4.4	8.8	11.3	5.9	1.9	1.6	3.6	6.3	14.5	17.6	11.3
1月	4.2	2.2	1.7	1.5	3.4	3.4	6.8	7.6	4.3	1.6	1.9	4.3	6.7	15.9	20.6	13.9
2月	3.0	1.4	1.1	1.7	4.5	3.6	6.6	7.9	3.5	1.2	1.7	8.0	10.3	15.4	18.6	11.5
3月	3.5	1.7	1.2	1.5	3.2	4.4	10.2	14.6	6.0	2.1	1.7	2.9	6.0	15.4	16.8	8.9
4月	2.9	1.8	1.9	1.8	3.5	5.0	11.0	15.9	7.7	1.9	1.7	3.1	6.6	12.8	14.1	8.4
5月	3.3	2.0	1.2	2.2	3.5	4.5	9.6	10.4	5.5	1.8	1.6	5.5	9.4	12.7	15.5	11.2
6月	3.0	1.2	1.0	1.3	3.1	4.4	12.7	17.2	6.0	1.5	1.3	1.3	3.7	14.7	18.1	9.5
7月	4.2	2.5	1.6	2.5	3.0	3.9	12.4	15.9	8.2	2.3	1.5	1.4	4.7	15.0	13.3	7.6
8月	3.1	2.6	1.9	2.4	3.7	4.9	10.0	11.5	5.6	2.4	2.5	3.9	6.3	13.5	14.6	11.0
9月	3.7	2.9	1.8	3.1	6.8	7.2	8.4	10.1	7.4	1.9	1.4	2.0	3.9	14.1	14.4	10.8
10月	4.2	2.0	1.2	1.5	3.4	4.4	7.2	10.6	9.0	2.9	1.3	2.3	4.3	15.5	20.2	10.0
11月	6.3	2.3	1.5	1.2	2.0	3.1	4.7	7.4	5.0	1.3	1.7	4.1	5.6	14.6	22.8	16.3
12月	5.2	2.1	1.6	1.5	2.4	3.5	5.6	6.0	3.0	1.5	1.5	4.4	7.7	14.7	22.5	16.8

主風向 (年間)

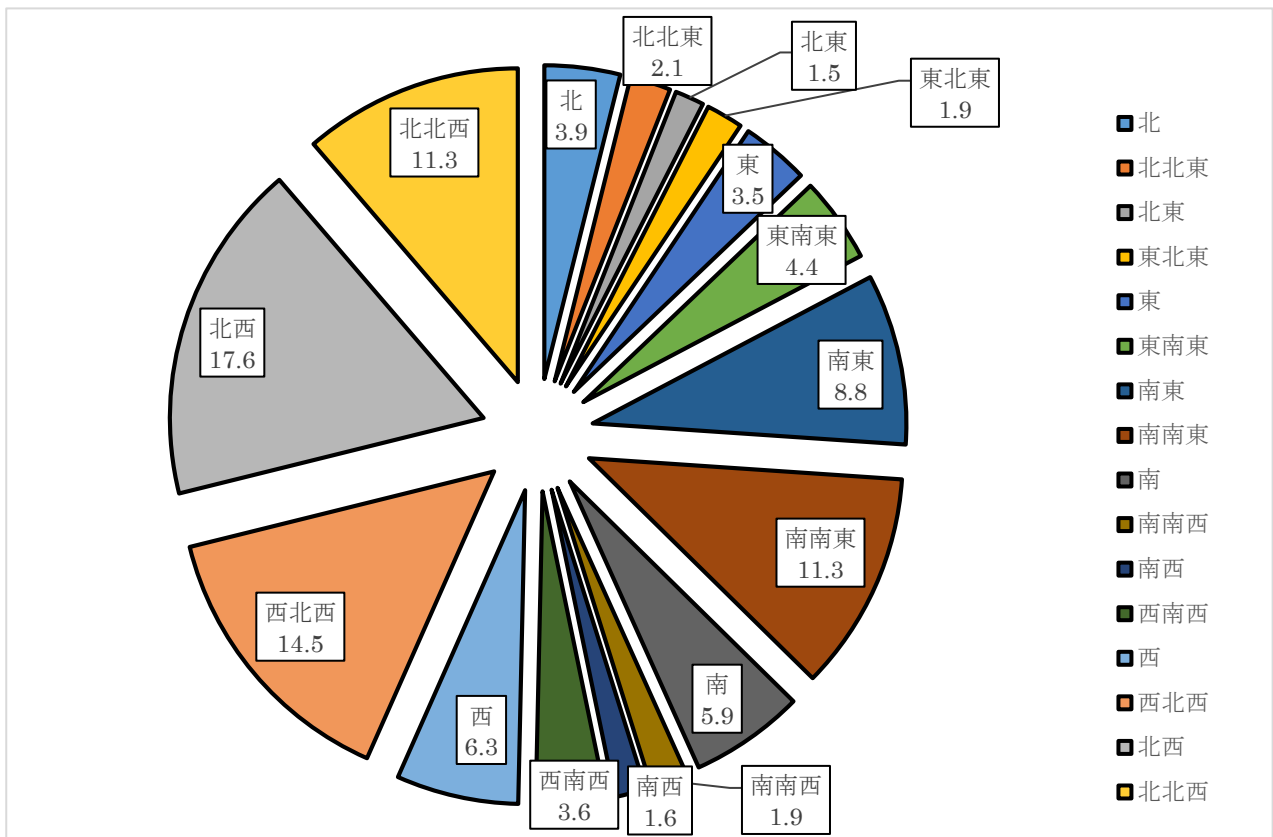

気象通報状況（小田原市のみ）

（1）警 報

（令和3年中）

月別 \ 通報別	大 雪	大 雨	洪 水	波 浪	暴 風
年 間		2	1	2	1
1 月					
2 月					
3 月					
4 月					
5 月					
6 月					
7 月		1	1		
8 月		1		1	
9 月					
10 月				1	1
11 月					
12 月					

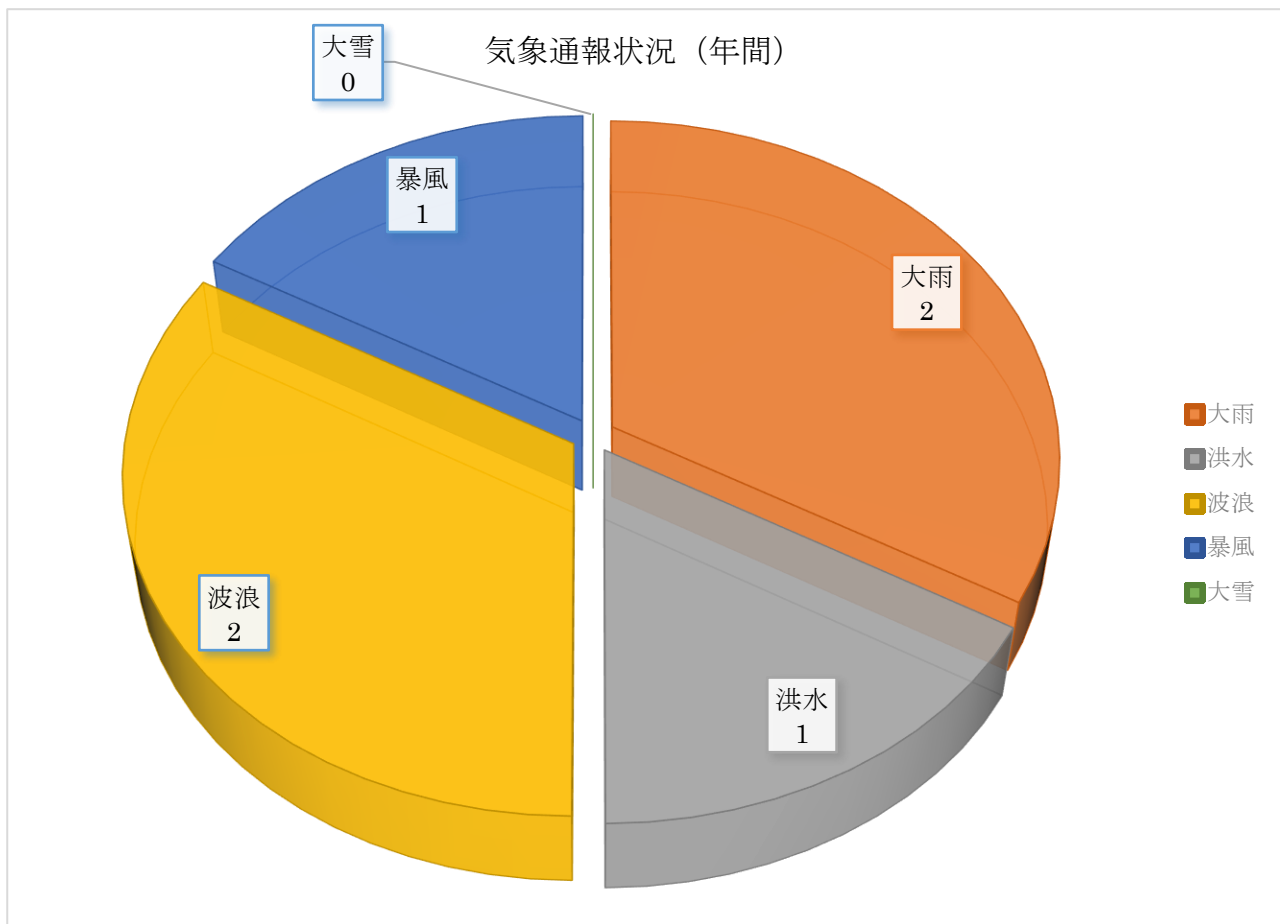

(2) 注意報

(令和3年中)

月別 \ 通報別	乾燥	強風	波浪	大雪	風雪	着雪	低温	大雨	洪水	雷	霜	濃霧	津波	高潮
年間	21	74	29				11	12	5	64		12		
1月	4	9	1				5	1	1	1				
2月	5	6	3				3	1		1				
3月	5	9	4					1		6		1		
4月	2	6	2					2		6		1		
5月	1	9	4							4		4		
6月		3	1					1		7				
7月		4	1					3	1	10		2		
8月		4	4					2	1	12		2		
9月		5	2						2	6				
10月		5	1					1		5		1		
11月	1	6	3							5		1		
12月	3	8	3				3			1				

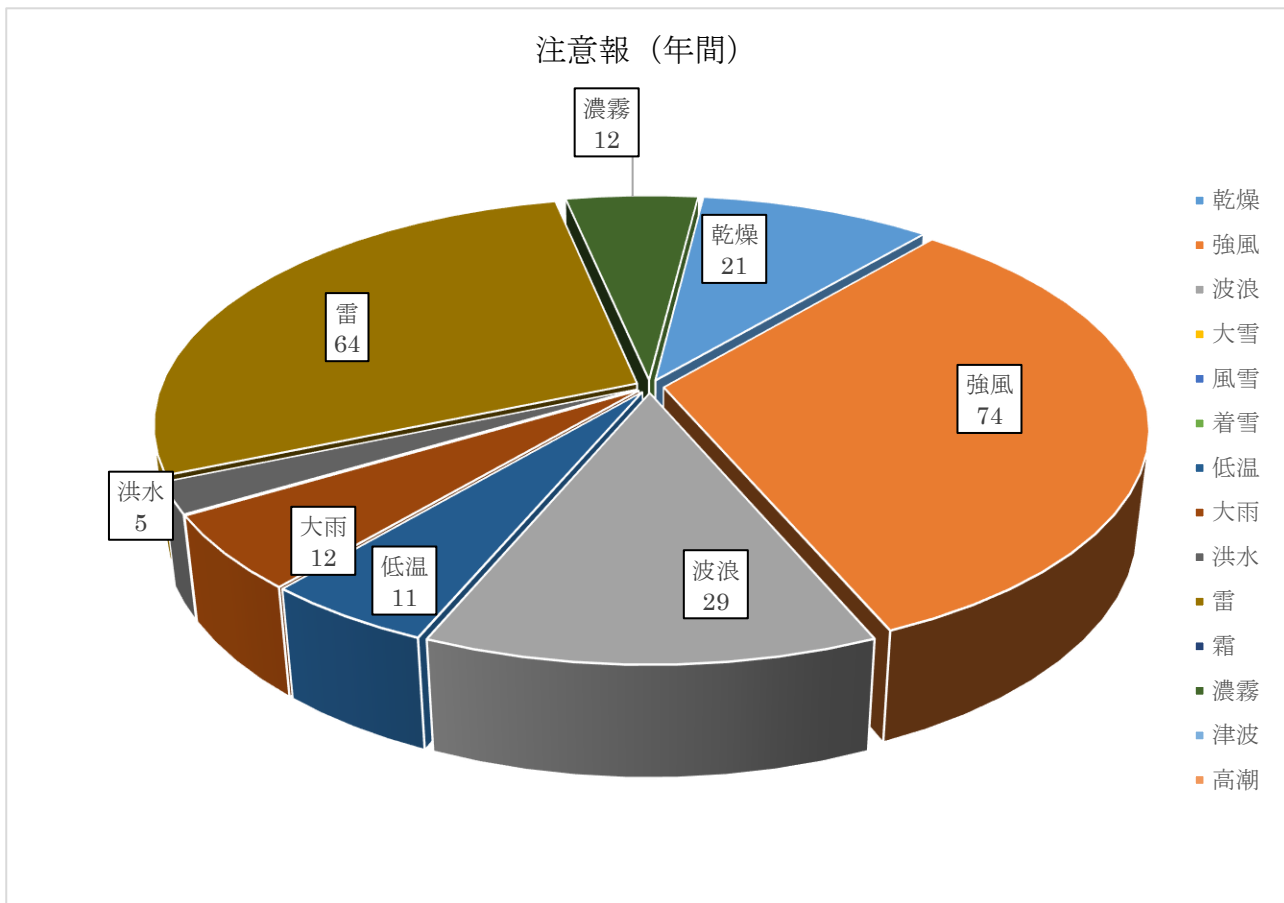

7 火 災



小田原市消防本部管内「建物火災」

令和3年中の火災概要

火災件数	90	件
建物火災	44	件
焼損面積	1,644	m ²
床面積		
表面積	143	m ²
焼損棟数	62	棟
り災世帯	44	世帯
り災人員	91	人
林野火災		件
焼損面積		a
車両火災	17	件
船舶火災		件
その他の火災	29	件
損害見積額	167,703	千円
死者	5	人
負傷者	10	人

過去10年間の火災推移

区分 年別	火災 件数 (件)	建物火災				損害見積額 (千円)	1万人当 りの 火災件数 (件)
		件数 (件)	焼損棟数 (棟)	焼損面積 (m ²)	り災世帯 (世帯)		
平成23	62	32	40	865	53	80,030	3.1
24	47	28	48	1,569	31	108,144	2.4
25	71	50	85	4,581	24	350,555	1.8
26	87	47	56	1,740	40	186,662	2.3
27	56	35	55	1,354	35	138,609	1.6
28	74	51	72	1,812	46	67,001	1.9
29	75	39	59	2,902	30	247,834	2.0
30	81	53	105	3,462	62	64,480	2.1
令和元年	104	56	83	211	55	108,783	2.8
2	67	39	47	807	36	85,119	2.3
10か年平均	73	43	65	1,930	41	143,722	2.2

※ 平成25年から小田原市、南足柄市、中井町、大井町、松田町、山北町及び開成町に
おける火災件数等を記載しています。(平成24年以前は、小田原市のみの火災件数等)

令和3年中の火災概況

区 分			小田原市消防本部	神奈川県	全 国	
火 災 件 数	合 計		90	1,850	35,077	
	種 別	建物火災	件 数	44	1,138	19,461
			構成比 (%)	48.9	61.5	55.5
		林野火災	件 数		3	1,228
			構成比 (%)		0.2	3.5
		車両火災	件 数	17	161	3,494
			構成比 (%)	18.9	8.7	10.0
		船舶火災	件 数		3	62
			構成比 (%)		0.2	0.2
		航空機火災	件 数			
構成比 (%)						
	その 他の 火災	件 数	29	545	10,832	
		構成比 (%)	32.2	29.5	30.9	
建 物 り 災 状 況	焼 損 面 積 (m^2)	床 面 積	合 計	1,644	24,577	975,134
			建物火災1件 あたり平均	37.4	21.6	50.1
		表 面 積	合 計	143	4,723	119,544
			建物火災1件 あたり平均	3.3	4.2	6.1
		焼損棟数	合 計	62	1,504	28,565
			建物火災1件 あたり平均	1.4	1.3	1.5
	り災世帯	合 計	44	1,134	17,614	
		建物火災1件 あたり平均	1.0	1.0	0.9	
林野焼損面積 (a)		合 計		327	67,112	
		林野火災1件 あたり平均		109.0	54.7	
損害見積額 (千円)		合 計	167,703	7,218,127	72,720,770	
		火災1件あた り 平 均	1863.4	3901.7	2073.2	
死 傷 者	死 者	合 計	5	57	1,400	
		火災1件あた り 平 均	0.1	0.0	0.0	
	負 傷 者	合 計	10	303	5,369	
		火災1件あた り 平 均	0.1	0.2	0.2	

市町別火災件数

(令和3年中)

	計	火災種別				
		建物火災	車両火災	船舶火災	林野火災	その他の火災
小田原市	62	29	10			23
南足柄市	7	5	1			1
中井町	7	3	3			1
大井町	4	1	2			1
松田町	3	2				1
山北町	3	2	1			
開成町	4	2				2
合計	90	44	17			29

市町別火災件数

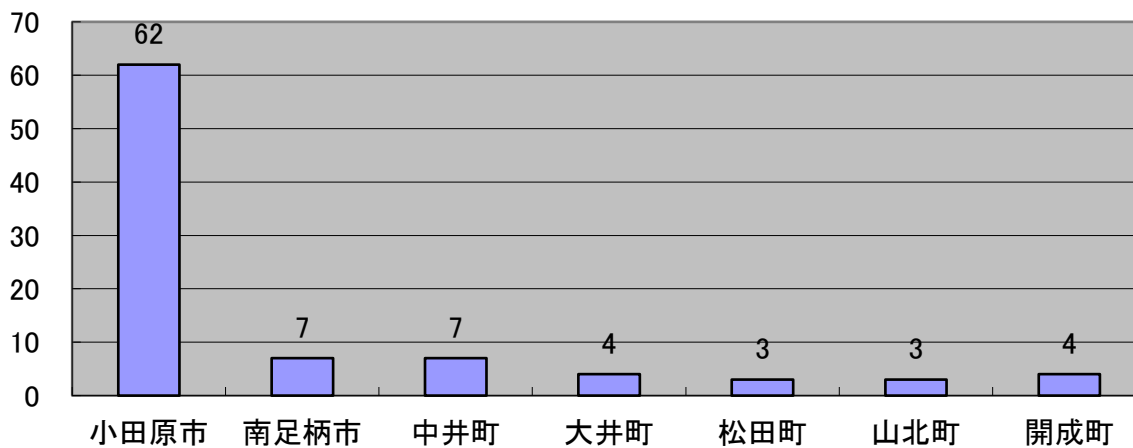

月別火災状況

(令和3年中)

区分 月別	火災件数						建物り災状況										林野 焼損面積 (a)	損害 見積額 (千円)	死傷者		
	合 計	種別					焼損面積 (㎡)		焼損棟数				り災世帯数			り 災 人 員			死	負 傷 者	
		建	林	車	船	航	床 面 積	表 面 積	合 計	規模別			合 計	規模別							
		物	野	両	舶	空 の 機 他				全 焼	半 焼	部 焼 や		ぼ	全 損						半 損
1月	15	11				4	242	122	15	1	1	3	10	14	3	1	10	29	16,682	1	
2月	18	6		2		10	94		7	1		1	5	2	1		1	2	2,807		
3月	8	3		3		2	114	12	6	1		1	4	4	1	1	2	9	7,705		3
4月	8	4				4	7		4			1	3	3			3	6	52		
5月	6	2		2		2			2				2	2			2	4	13,571		1
6月	3	2		1			210	4	7	1		2	4	8	2		6	16	19,734		1
7月	4			3		1													178		2
8月	6	2		1		3	167	3	6	3		1	2						3,651		1
9月	4	3				1			3				3	1			1	1	813		1
10月	4	4					737		4		1	1	2	3	1		2	9	100,406		
11月	8	3		3		2			3				3	3			3	6	87		1
12月	6	4		2			73	2	5	1	1	1	2	4	1	1	2	9	2,017	1	3
合計	90	44		17		29	1,644	143	62	8	3	11	40	44	9	3	32	91	167,703	5	10

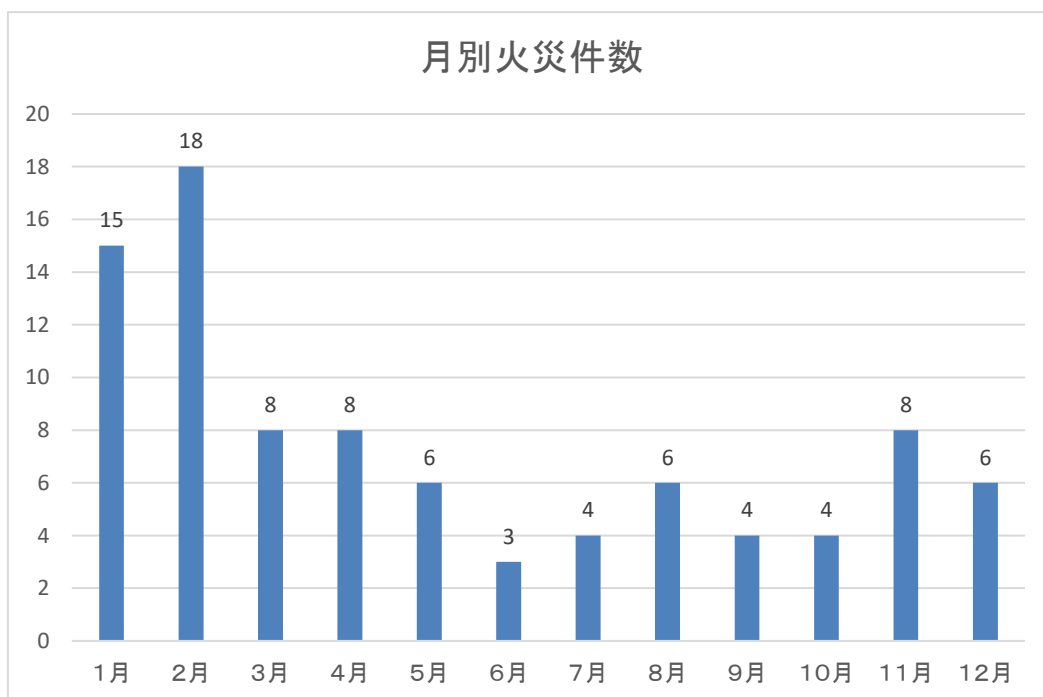

受持署別火災状況

(令和3年中)

区分 署別	火災件数						建物り災状況										林野 焼損面積 (a)	損害見 積額 (千円)	死傷者	
	合 計	種別					焼損面積 (㎡)		焼損棟数				り災世帯数			り 災 人 員			死	負 傷 者
		建	林	車	船	航	床 面 積	表 面 積	合 計	規模別			合 計	規模別						
		物	野	両	機	空 の 他				全	半	部 分		ぼ や	全					
小田原 消防署	16	8	4			4	210	24	13	1	3	9	9	2	7	19	26,811		3	
南町 分署	16	10	2			4	115	14	13	1	3	9	11	1	1	9	18,391	3	2	
萩窪 出張所	17	9	1			7	228	84	12	1	1	10	14	3	1	10	9,391	1	1	
栢山 出張所	4		2			2											88		1	
成田 出張所	9	2	1			6	93		3	1		2	2	1	1	6	2,323			
足柄 消防署	7	5				2	240	3	10	4	1	1	4	3	1	1	1	5,195	1	1
松田 分署	7	3	2			2	90	1	3		1	2	2	1	1	4	8,633		2	
中井 出張所	7	3	3			1	654		3			2	1	1		1	95,889			
山北 出張所	3	2	1				1		2			2	2		2	3	580			
岡本 出張所	4	2	1			1	13	17	3	1	1	1					402			
合計	90	44	17			29	1,644	143	62	8	3	11	40	44	9	3	32	167,703	5	10

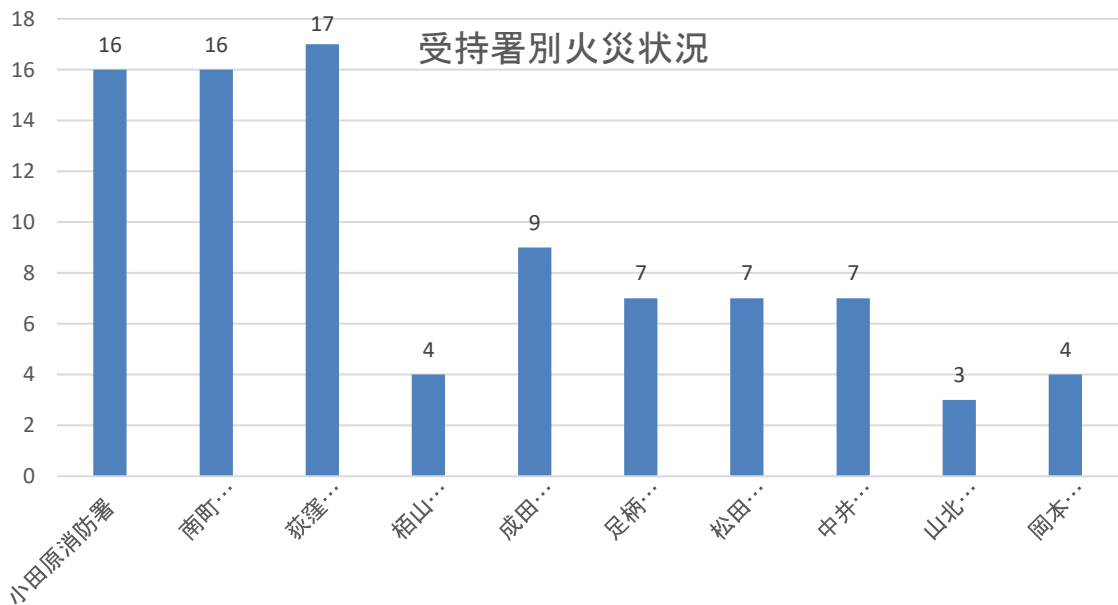

出火原因別火災状況

(令和3年中)

区分 出火原因	火災件数						建築物災状況										林野 焼損面積 (a)	損害 見積額 (千円)	死傷者	
	合 計	種別					焼損面積 (m ²)		焼損棟数				り災世帯数			り 災 人 員			死	負 傷 者
		建	林	車	船	航	床 面 積	表 面 積	合 計	規模別			規模別							
		物	野	両	船	機				空 の 他	全	半	部	ぼ	合					
放火の疑い	9	2	1			6	114	12	5	1	1	3	4	1	1	2	9	3,958	3	1
こんろ	7	7					1	1	7			7	6			6	10	858		1
かまど	1	1					167	2	5	3	1	1						3,387		
放火 炉	8	5				3			5			5	1			1	1	45		
たばこ	8	3	3			2	1		3		1	2	3			3	9	145		1
火あそび	1					1														
こたつ																				
ボイラー																				
排気管																				
マッチ・ ライター	1					1														
電気機器	3	1	2						1			1	1			1	1	24		
電気装置	3	2	1					1	2			2	1			1	5	142		
電灯・電話 等の配線																				
煙突・煙道	1	1						20	1		1							6,061		
たき火	12	2	1			9	13	17	3	1	1	1						584		
内燃機関																				
取灰																				
風呂かまど																				
焼却炉																				
ストーブ	2	2							2			2	1			1	1	102		
衝突の火花																				
配線器具	5	5					183		6	1	1	4	3	2		1	5	10,471		1
火入れ																				
溶接・ 溶断機																				
灯火	1	1					210	4	6	1	2	3	8	2		6	16	19,734		1
その他	16	6	6			4	654		6		2	4	1			1	4	97,319		2
不明・ 調査中	12	6	3			3	301	86	10	1	2	2	5	15	4	2	9	24,873	2	3
合計	90	44	17			29	1,644	143	62	8	3	11	40	44	9	3	32	167,703	5	10

月別・原因別火災状況

(令和3年中)

月別 出火原因	月別												合 計
	1 月	2 月	3 月	4 月	5 月	6 月	7 月	8 月	9 月	10月	11月	12月	
たばこ	1	1		1							4	1	8
こんろ	2			1					2	1	1		7
かまど								1					1
風呂かまど													
炉													
焼却炉													
ストーブ		1		1									2
こたつ													
ボイラー													
煙突・煙道	1												1
排気管													
電気機器			1			1				1			3
電気装置	1						1	1					3
電灯・電話等の配線													
内燃機関													
配線器具		1							1	1	1	1	5
火あそび				1									1
マッチ・ライター									1				1
たき火	3	4	2	3									12
溶接・溶断機													
灯 火						1							1
衝突の火花													
取 灰													
火 入 れ													
放 火	4	1			2						1		8
放火の疑い		5	1		1		2						9
そ の 他	2	3	4	1	1		1	3		1			16
不 明 査 中	1	2			2	1		1			1	4	12
合 計	15	18	8	8	6	3	4	6	4	4	8	6	90

出火時刻別火災状況

(令和3年中)

区分 出火時刻	火災件数						建物り災状況										林野 焼損面積 (a)	損害見 積額 (千円)	死傷者					
	合 計	種別					焼損面積 (㎡)		焼損棟数				り災世帯数			り 災 人 員			死	負 傷 者				
		建	林	車	船	航	床 面 積	表 面 積	合 計	規模別			規模別											
		物	野	両	船	空				全	半	部	ぼ	全	半						小			
0:00 ～ 0:59	11	4		2		5	211	4	9	1		2	6	9	2		7	18		19,993		1		
1:00 ～ 1:59	1					1																		
2:00 ～ 2:59																								
3:00 ～ 3:59																								
4:00 ～ 4:59																								
5:00 ～ 5:59	2	2					114	14	5	1		2	2	5	1	1	3	10		3,896	3	1		
6:00 ～ 6:59	1	1							1				1	1			1	1			2			
7:00 ～ 7:59	1	1							1				1	1			1	1						
8:00 ～ 8:59	2	1		1			167	2	5	3		1	1							3,387				
9:00 ～ 9:59	7	4		1		2	882	84	7		1	3	3	11	3	1	7	22		101,310	1	1		
10:00 ～ 10:59	7	4		2		1	13	17	5	1		1	3	1			1	1		1,028		1		
11:00 ～ 11:59	9	4		2		3			4				4	2			2	6		17,506				
12:00 ～ 12:59	14	7		3		4	95	1	8	1		1	6	5	1		4	9		2,203		2		
13:00 ～ 13:59	4			1		3														129				
14:00 ～ 14:59	7	4		2		1	72		5	1	1		3	2	1	1		6		1,961	1	1		
15:00 ～ 15:59	2					2																		
16:00 ～ 16:59	4	2				2			2				2	1			1	4		16				
17:00 ～ 17:59	5	4				1	90		4		1		3	3	1		2	7		9,315		1		
18:00 ～ 18:59	1	1							1				1	1			1	1						
19:00 ～ 19:59	3	2		1				20	2			1	1	1			1	4		6,064		1		
20:00 ～ 20:59	4	1				3			1				1	1			1	1		204				
21:00 ～ 21:59																								
22:00 ～ 22:59	2	1				1			1				1							68		1		
23:00 ～ 23:59	3	1		2					1				1							621				
出火時刻 不明																								
合 計	90	44		17		29	1,644	143	62	8	3	11	40	44	9	3	32	91		167,703	5	10		

火元建物の用途別火災状況（建物火災のみ）

（令和3年中）

区分 出火建物の用途	建物 火災 件数	焼損面積 (㎡)		焼損棟数				り災世帯数			り 災 人 員	損害見積額 (千円)	死傷者			
		床 面 積	表 面 積	合 計	規模別				合 計	規模別			死 者	負 傷 者		
					全 焼	半 焼	部 焼	ぼ や		全 損					半 損	小 損
住宅	14	378	13	20	3	2	2	13	19	4	2	13	47	16,178	4	3
併用住宅	1	210	4	6	1		2	3	8	2		6	16	19,734		1
共同住宅	9	1	2	9			2	7	7			7	10	161		1
劇場																
公会堂																
キャバレー																
遊技場																
料理店																
飲食店	1		20	1			1							6,061		
物品販売店舗																
旅館																
病院																
福祉施設																
幼稚園																
学校	1			1				1								
図書館																
特殊浴場																
公衆浴場																
停車場																
神社・寺院																
工場	4	647	1	4			1	3						95,674		
スタジアム																
駐車場																
倉庫	5	167	2	9	3		1	5						3,432		
事務所等	1	13	17	2	1		1							256		
複合用途（特定）	6	229	85	8		1	1	6	11	3	1	7	19	10,839	1	
複合用途（非特定）																
地下街																
文化財																
その他	2			2				2						111		
建物以外が火元																
合計	44	1,645	144	62	8	3	11	40	45	9	3	33	92	152,446	5	6

昭和23年以降の火災記録

区分		順位		
		1位	2位	3位
火災 件数	1日	6件 (昭和37年11月8日) (昭和60年5月16日)	5件 (昭和38年1月9日) (昭和38年12月27日) (昭和49年12月19日)	4件 (昭和40、41、43、46、 51、58年に各1回) (昭和49年に2回) (昭和45年に3回)
	1か月	37件 (昭和45年1月)	30件 (昭和49年1月)	28件 (昭和48年12月) (昭和51年1月)
	1年	157件 (昭和46年)	156件 (昭和45年)	146件 (昭和42年)
建物 焼損 面積	1日	14,335㎡ (昭和26年11月28日)	4,120㎡ (昭和48年10月7日)	2,672㎡ (昭和45年1月19日)
	1か月	14,365㎡ (昭和26年11月)	4,123㎡ (昭和48年10月)	3,825㎡ (昭和49年1月)
	1年	16,229㎡ (昭和26年)	10,019㎡ (昭和48年)	7,586㎡ (昭和45年)
死傷者	死者	9人 (平成25年、平成30年)	7人 (平成3年、平成13年、 令和元年)	6人 (平成6年)
	負傷者	41人 (平成27年)	27人 (昭和48年)	23人 (昭和63年、平成30年)

※ 平成25年から小田原市、南足柄市、中井町、大井町、松田町、山北町及び開成町における火災記録を記載しています。(平成24年以前は、小田原市のみを記載)

119番通報受付状況

(令和3年中)

通報別 月別	火災	救急	救助	警戒	救急支援	風水害	同報	問合せ	訓練等	いたずら	転送	その他	総数
年間	151	12,783	127	142	966	25	331	1,062	1,095	239	249	2,636	19,806
1月	15	1,038	8	13	98	0	39	86	51	8	18	227	1,601
2月	21	881	9	7	91	1	32	65	93	7	18	194	1,419
3月	12	1,031	5	14	88	0	31	79	125	22	23	235	1,665
4月	14	1,028	9	8	52	0	15	60	84	11	14	208	1,503
5月	12	1,032	11	12	71	1	15	88	99	16	16	244	1,617
6月	7	1,012	10	11	57	0	25	79	69	36	24	244	1,574
7月	14	1,092	8	11	74	22	17	101	71	19	26	265	1,720
8月	14	1,241	17	12	76	1	45	123	55	28	21	201	1,834
9月	5	1,015	13	12	60	0	20	91	105	26	22	192	1,561
10月	11	1,112	10	16	89	0	25	97	113	21	19	231	1,744
11月	13	1,071	13	10	94	0	30	90	135	27	24	202	1,709
12月	13	1,230	14	16	116	0	37	103	95	18	24	193	1,859

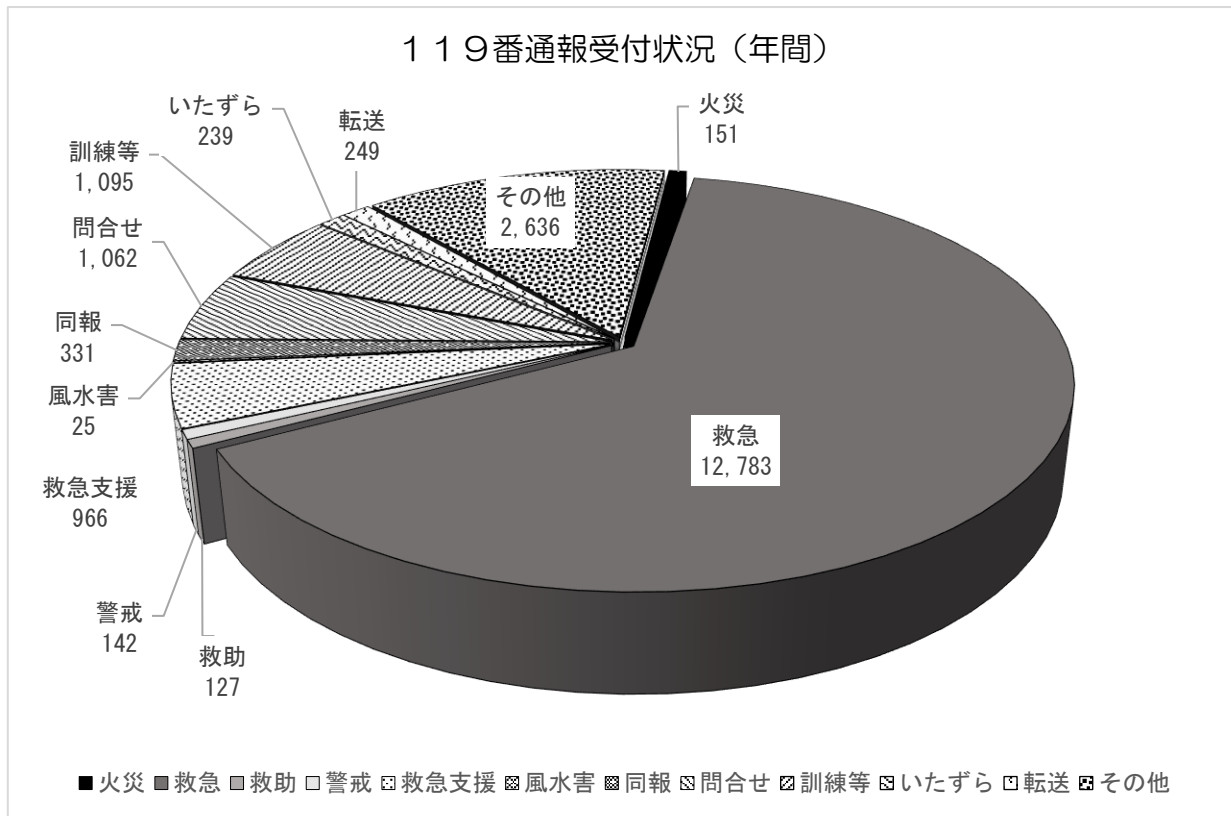

消防車出場状況

消防車出場状況

(令和3年中)

区分	所属 車両名	計	小田原消防署									南町分署				荻窪出張所		栢山出張所	成田出張所			
			小田原1	小田原2	小田原3	小田原資機材1	小田原救助1	小田原梯子1	小田原化学1	小田原指揮1	小田原災害対応1	南町1	南町2	南町救助1	南町水難1	荻窪1	荻窪2	栢山1	成田1	成田2	小田原支援1	
計	回	3,892	568	146	133	48	269	68	27	375	62	480	131	362	107	503	125	488	565	26	37	
	人員	13,747	2,220	482	491	96	1,066	140	84	1,196	126	1,867	441	1,127	228	1,921	427	1,835	2,068	83	76	
火災	回	430	50	25	24	0	15	12	1	81	6	52	7	30	0	58	3	66	51	3	0	
	人員	1,582	198	94	84	0	68	24	2	261	12	210	24	122	0	231	10	242	191	12	0	
誤認 誤報	回	220	36	3	26	0	18	22	0	41	3	14	4	2	0	32	0	19	45	0	0	
	人員	787	144	11	97	0	76	45	0	128	6	57	12	8	0	128	0	75	176	0	0	
応援	回	6	0	0	0	0	5	0	0	0	0	1	0	0	0	0	0	0	0	0	2	
	人員	29	0	0	0	0	25	0	0	0	0	4	0	0	0	0	0	0	0	0	5	
救	交通事故	回	66	4	0	1	4	14	0	0	22	0	6	0	8	2	5	0	0	5	0	0
	人員	223	17	0	3	8	50	0	0	68	0	25	0	27	5	20	0	0	20	0	0	
助	水難事故	回	89	8	4	1	5	10	0	0	14	1	7	0	14	17	6	0	2	2	0	0
	人員	262	31	15	3	10	31	0	0	44	2	26	0	34	42	16	0	8	7	0	0	
その他	回	223	18	2	1	2	38	2	1	72	4	18	3	34	2	15	4	7	7	0	1	
	人員	817	73	7	4	4	161	4	4	232	8	69	12	135	4	58	16	26	27	0	2	
風水害	回	25	3	0	1	0	0	0	0	0	2	1	6	3	0	6	3	0	4	1	0	
	人員	72	12	0	4	0	0	0	0	0	4	2	14	12	0	16	8	0	14	2	0	
警戒	回	91	22	1	1	0	1	0	0	0	0	27	3	0	0	13	2	21	18	0	0	
	人員	358	89	3	4	0	4	0	0	0	0	106	11	0	0	52	8	81	72	0	0	
訓練 指導	回	12	7	0	0	0	1	0	0	0	0	1	1	1	0	0	0	1	3	0	0	
	人員	44	26	0	0	0	2	0	0	0	0	4	4	4	0	0	0	4	12	0	0	
調査	回	381	48	14	6	0	36	1	0	6	1	50	51	41	1	28	61	37	129	2	0	
	人員	1,333	188	50	23	0	146	2	0	20	2	184	165	113	2	101	204	133	441	8	0	
演習 訓練	回	393	31	4	41	13	31	15	11	11	7	26	4	58	46	59	8	28	20	3	17	
	人員	1,260	118	15	159	26	105	31	40	37	14	98	15	139	95	227	32	109	79	12	35	
その他	回	1,956	341	93	31	24	100	16	14	128	38	277	52	171	39	281	44	307	281	17	17	
	人員	6,980	1324	287	110	48	398	34	38	406	78	1082	184	533	80	1072	149	1157	1029	49	34	

消防車出場状況

(令和3年中)

所属 車両名		計	足柄消防署							松田分署					中井 出張所	山北 出張所	岡本 出張所	
			足柄 1	足柄 2	足柄 梯子 1	足柄 化学 1	足柄 指揮 1	足柄 資機材 1	足柄 司令 1	松田 1	松田 2	松田 救助 1	松田 資機材 1	松田 山岳 1	中井 1	山北 1	岡本 1	
計	回	2,600	476	106	50	29	305	25	78	185	76	326	28	37	339	435	105	
	人員	8,974	1902	289	101	62	878	50	187	730	279	1105	58	90	1303	1634	306	
火災	回	204	32	13	7	4	45		3	13	2	21	1	1	18	16	28	
	人員	705	127	36	14	8	132		9	52	6	82	2	2	70	63	102	
誤認 ・ 誤報	回	55	6	4	1		7			4	2	7		1	9	12	2	
	人員	194	24	8	2		21			16	6	26		2	34	48	7	
応援	回	5								2					3			
	人員	21								9					12			
救 助	交通事故	回	41	4				11		2	1	15	1		3	3	1	
		人員	147	15				33		9	2	60	2		12	10	4	
	水難事故	回	27	4				4	2	4			7	1	1	1	3	
		人員	73	17				12	4	8			16	2	2	4	8	
	その他	回	171	13		1		67		19	3	1	39		8		12	8
		人員	561	53		2		187		55	12	4	148		30		40	30
風水害	回	16	4					3			2	1			3		3	
	人員	46	16					6			8	4			6		6	
警戒	回	117	17	5	1		14			35	8	7			15	11	4	
	人員	429	64	15	2		43			134	30	26			59	42	14	
訓練 指導	回	23	6	1	1					3		1			6	4	1	
	人員	84	23	4	2					13		2			24	14	2	
調査	回	366	67	30	1	5	6		6	26	10	35	1	1	97	57	24	
	人員	1,302	271	76	2	10	17		11	104	38	112	2	2	380	225	52	
演習 訓練	回	235	7	7	8	3	6	1	20	7	11	47	5	6	37	52	18	
	人員	739	25	25	16	6	19	2	54	26	36	130	12	12	126	196	54	
その他	回	1,340	316	46	30	17	145	19	26	90	39	146	19	19	147	265	16	
	人員	4,673	1267	125	61	38	414	38	50	355	149	499	38	40	576	988	35	

8 救急・救助



特別救助隊運用車両

令和3年中の救急概要

出 動 件 数	15,430 件
搬 送 件 数	13,183 件
搬 送 人 員	13,272 人
	出動件数	搬送人員
火 災 事 故 66 件	7 人
自然災害事故 2 件	0 人
水 難 事 故 13 件	3 人
交 通 事 故 910 件	828 人
労働災害事故 140 件	136 人
運動競技事故 133 件	132 人
一 般 負 傷 2,538 件	2,276 人
加 害 44 件	35 人
自 損 行 為 130 件	93 人
急 病 9,999 件	8,562 人
そ の 他 1,455 件	1,200 人

令和3年中の救急自動車による救急出動件数は、15,430件(前年比728件増、5.0%増)、搬送人員は13,272人(前年比382人増、3.0%増)で、救急出動件数、搬送人員ともに対前年比で増加しました。

救急出動件数が増加した要因としては、令和2年中は新型コロナウイルス感染症拡大に伴う衛生意識の向上や不要不急の外出自粛、病院の受診控えなどにより、出動件数が減少傾向でしたが、令和3年に入り、ワクチン接種が進むとともに新しい生活様式を取り入れることで、徐々に日常を取り戻しはじめたことが増加要因のひとつではないかと考えます。

搬送人員のうち軽症者が占める割合は、平成24年は約半数(45.9%)を占めていましたが、その後は減少傾向で、令和3年中は38.9%となっています。

また、高齢者の占める割合は、令和3年は約63.8%(前年比0.2%増)となっています。管内各市町における高齢化率の上昇が予測されていることから、引き続き高齢者に対する救急出動件数が高い割合を占めることが見込まれます。

過去10年間の救急件数・搬送人員の推移

	救急件数	搬送人員	死亡	重症	中等症	軽症	その他	軽症比率	軽症比率(国)
平成24年	10,149	9,233	189	916	3,889	4,238	1	45.9%	50.4%
平成25年	14,646	13,375	269	1,206	5,752	6,145	3	45.9%	49.9%
平成26年	15,011	13,724	263	1,290	6,403	5,768		42.0%	49.4%
平成27年	15,276	13,900	280	1,363	6,322	5,935		42.7%	49.4%
平成28年	15,416	13,775	284	1,373	6,511	5,606	1	40.7%	49.3%
平成29年	16,029	14,158	280	1,340	7,042	5,496		38.8%	48.6%
平成30年	16,588	14,543	266	1,307	7,284	5,686		39.0%	48.8%
令和元年	16,427	14,374	257	1,329	7,313	5,475		38.1%	48.0%
令和2年	14,702	12,890	309	1,208	6,471	4,902		38.0%	45.6%
令和3年	15,430	13,272	294	1,143	6,673	5,162		38.9%	

※1 その他:病院以外の場所への搬送(接骨院、警察等)

※2 平成25年から小田原市、南足柄市、中井町、大井町、松田町、山北町及び開成町における救急件数等を記載しています。(平成24年は、小田原市のみの救急件数等)

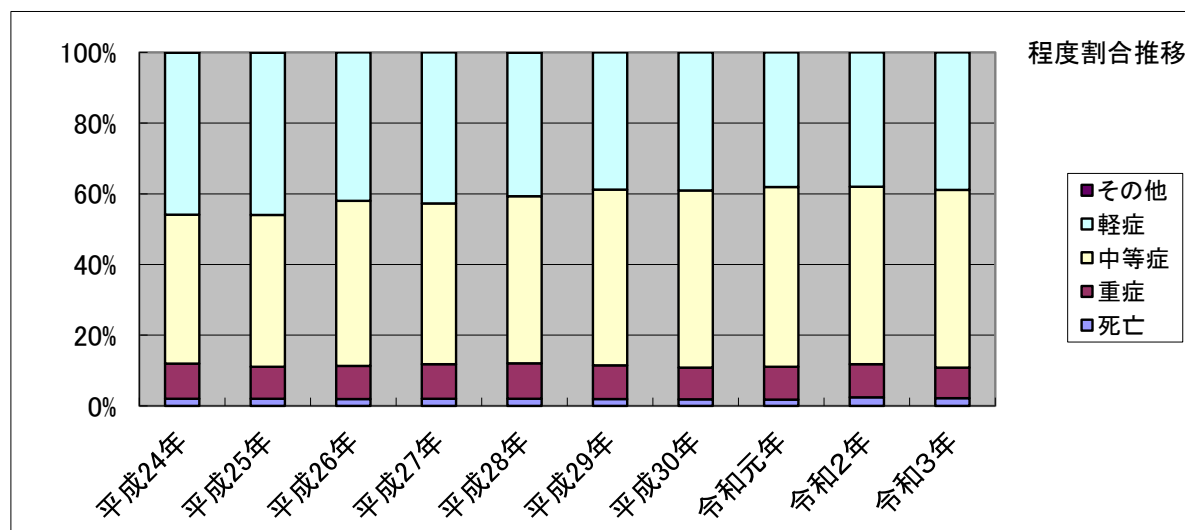
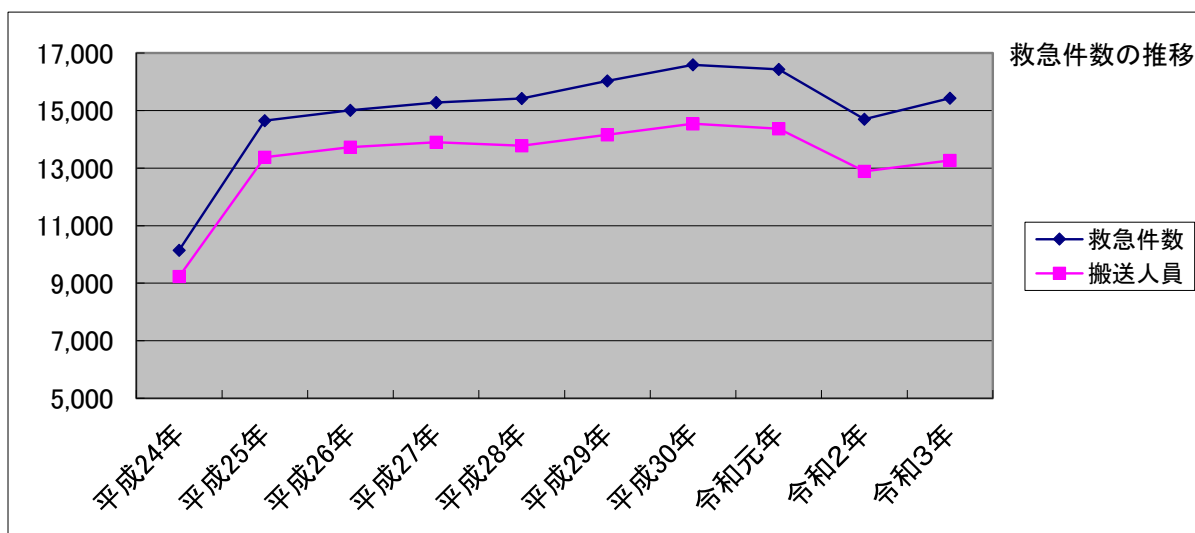

市町別救急出動件数

(令和3年中)

	救急件数	火事	災故	自災	然害	水事	難故	交事	通故	労災	働害	運競	動技	一負	般傷	加害	自行	損為	急病	その他
計	15,430	66	2	13	910	140	133	2,538	44	130	9,999	1,455								
小田原市	10,475	42	1	8	606	92	93	1,691	34	80	6,688	1,140								
南足柄市	1,868	5	0	1	80	18	15	318	3	23	1,295	110								
中井町	527	6	0	0	34	5	5	90	0	4	376	7								
大井町	720	4	1	0	62	4	9	112	3	7	490	28								
松田町	585	3	0	1	34	6	7	88	2	7	353	84								
山北町	564	2	0	3	52	11	2	128	0	5	337	24								
開成町	672	2	0	0	29	4	2	111	2	4	456	62								
1市5町計	4,936	22	1	5	291	48	40	847	10	50	3,307	315								
管外	19	2	0	0	13	0	0	0	0	0	4	0								

参考 自動車専用道路別出動状況

(令和3年中)

	救急件数	火事	災故	自災	然害	水事	難故	交事	通故	労災	働害	運競	動技	一負	般傷	加害	自行	損為	急病	その他
計	85	3	0	0	61	0	0	0	0	1	0	0	0	0	0	0	0	0	20	0
東名高速	62	3	0	0	44	0	0	0	0	0	0	0	0	0	0	0	0	0	15	0
小田原・厚木	12	0	0	0	9	0	0	0	0	1	0	0	0	0	0	0	0	0	2	0
西湘バイパス	10	0	0	0	7	0	0	0	0	0	0	0	0	0	0	0	0	0	3	0
ターンパイク	1	0	0	0	1	0	0	0	0	0	0	0	0	0	0	0	0	0	0	0
その他	0	0	0	0	0	0	0	0	0	0	0	0	0	0	0	0	0	0	0	0

市町別救急搬送人員

(令和3年中)

	搬送人員	火事	災故	自災	然害	水事	難故	交事	通故	労災	働害	運競	動技	一負	般傷	加害	自行	損為	急病	その他
計	13,272	7	0	3	828	136	132	2,276	35	93	8,562	1,200								
小田原市	8,840	6	0	2	539	89	93	1,495	27	57	5,602	930								
南足柄市	1,666	0	0	0	82	18	15	293	2	17	1,144	95								
中井町	483	0	0	0	32	5	4	85	0	2	349	6								
大井町	637	0	0	0	56	4	9	106	2	5	433	22								
松田町	507	0	0	0	27	5	7	78	2	5	308	75								
山北町	506	0	0	1	49	11	2	117	0	4	308	14								
開成町	616	0	0	0	30	4	2	102	2	3	415	58								
1市5町計	4,415	0	0	1	276	47	39	781	8	36	2,957	270								
管外	17	1	0	0	13	0	0	0	0	0	3	0								

救急隊別・市町別出動状況

(令和3年中)

救急隊名	救急件数	発生市町別							
		小田原市	南足柄市	中井町	大井町	松田町	山北町	開成町	管外
小田原1	2,210	2,184	7	13	4	1	0	0	1
小田原2	899	888	3	6	1	0	0	0	1
国府津	171	164	1	3	2	0	0	1	0
成田	1,446	1,364	31	1	34	9	1	6	0
南町	1,821	1,808	9	1	0	1	0	1	1
荻窪	1,986	1,970	13	1	0	0	0	2	0
栢山	1,566	1,173	151	1	159	20	3	59	0
足柄	1,439	110	814	6	59	91	63	293	3
岡本	1,147	421	673	1	15	1	6	30	0
山北	639	15	108	5	3	45	430	32	1
松田	1,305	69	55	31	421	412	59	247	11
中井	801	309	3	458	22	5	2	1	1
市町人口	293,382	188,025	40,332	9,100	17,195	10,613	9,556	18,561	
人口1万人あたり件数	525.9	557.1	463.2	579.1	418.7	551.2	590.2	362.0	

人口: 令和4年1月1日現在(神奈川県人口統計調査結果「神奈川県の人口と世帯」参照)

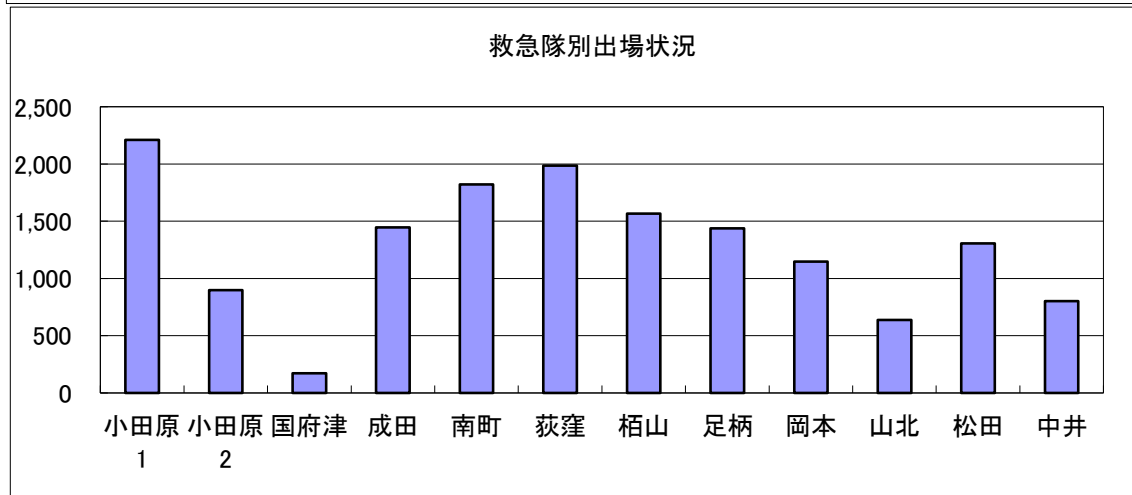
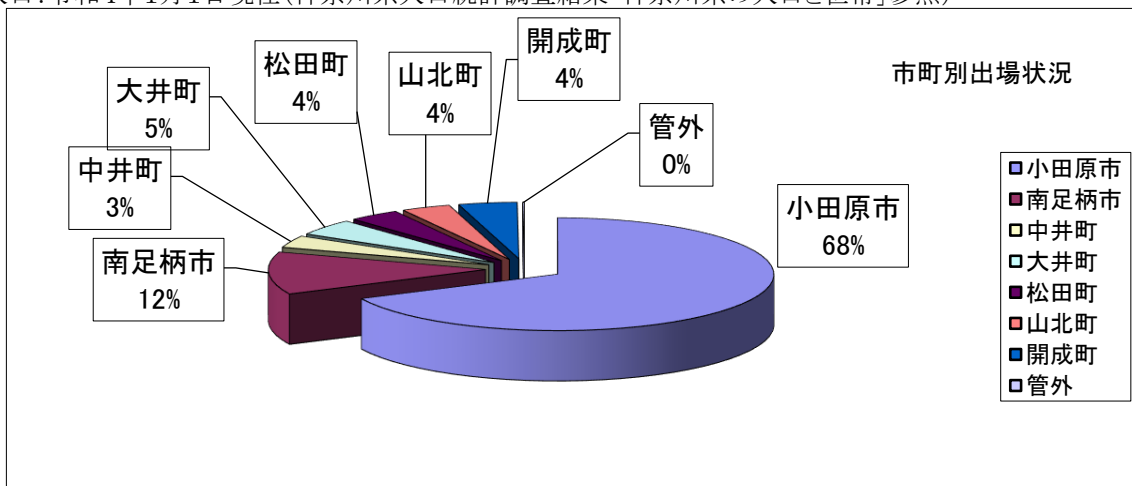

月別・曜日別出動状況

(令和3年中)

		救件	急数	火事	災故	自災	然害	水事	難故	交事	通故	労災	働害	運競	動技	一負	般傷	加害	自行	損為	急病	転搬	院送	その他		
		15,430		66		2		13		910		140		133		2,538		44		130		9,999		1,201		254
月別	1月	1,273		10		0		0		80		10		8		200		3		11		844		90		17
	2月	1,092		5		0		1		55		11		2		187		3		11		710		93		14
	3月	1,226		6		0		0		73		12		11		213		2		12		788		99		10
	4月	1,227		6		0		1		96		13		19		189		4		12		765		104		18
	5月	1,244		6		0		1		82		8		12		190		4		18		808		88		27
	6月	1,176		6		0		0		74		17		12		202		3		8		765		74		15
	7月	1,315		6		1		5		61		8		15		179		5		12		881		112		30
	8月	1,498		6		1		2		71		19		12		232		2		14		998		111		30
	9月	1,212		1		0		2		70		12		5		178		5		8		824		90		17
	10月	1,362		4		0		0		84		10		8		242		5		2		864		114		29
	11月	1,308		5		0		0		78		11		16		258		1		11		797		110		21
	12月	1,497		5		0		1		86		9		13		268		7		11		955		116		26
曜日別	月	2,280		12		0		0		138		21		6		351		5		22		1,477		213		35
	火	2,160		9		0		0		112		24		11		375		3		16		1,393		184		33
	水	2,212		9		0		1		141		28		13		345		6		21		1,436		183		29
	木	2,285		9		0		2		139		28		16		398		5		14		1,480		158		36
	金	2,337		9		0		0		141		22		12		351		8		16		1,493		246		39
	土	2,157		8		1		5		134		13		39		357		9		21		1,379		154		37
	日	1,999		10		1		5		105		4		36		361		8		20		1,341		63		45

時間別出動状況

(令和3年中)

	救急 件数	火事 事故	自然 災害	水事 難故	交通 事故	労働 災害	運動 競技	一般 負傷	加害	自行 損為	急病	転院 搬送	その他
合計	15,430	66	2	13	910	140	133	2,538	44	130	9,999	1,201	254
0時～2時	587	2	0	0	17	0	0	55	10	5	465	16	17
2時～4時	528	1	0	0	12	2	0	49	3	2	437	8	14
4時～6時	578	3	0	1	17	2	0	70	3	9	448	12	13
6時～8時	1,098	1	0	1	71	5	1	162	2	6	828	10	11
8時～10時	1,896	9	1	4	120	24	11	349	3	11	1,218	124	22
10時～12時	2,111	11	1	3	127	39	49	363	0	10	1,183	293	32
12時～14時	1,878	12	0	1	105	18	19	318	3	18	1,089	268	27
14時～16時	1,694	8	0	2	126	18	28	327	2	16	958	185	24
16時～18時	1,595	5	0	0	131	20	18	297	2	14	940	143	25
18時～20時	1,486	6	0	1	100	7	4	247	6	13	1,003	72	27
20時～22時	1,147	3	0	0	54	2	3	188	5	17	807	44	24
22時～0時	832	5	0	0	30	3	0	113	5	9	623	26	18

居住地別（管内・管外）搬送人員

		管内出動			管外出動	搬送人員 計
		管内居住	管外居住	その他		
平成29年	搬送人員	12,454	1,647	41	16	14,158
	割合	88.0%	11.6%	0.3%	0.1%	
平成30年	搬送人員	12,761	1,739	28	15	14,543
	割合	87.7%	12.0%	0.2%	0.1%	
令和元年	搬送人員	12,650	1,681	30	13	14,374
	割合	88.0%	11.7%	0.2%	0.1%	
令和2年	搬送人員	11,529	1,324	25	12	12,890
	割合	89.4%	10.3%	0.2%	0.1%	
令和3年	搬送人員	11,889	1,340	26	17	13,272
	割合	89.6%	10.1%	0.2%	0.1%	

※ 参考(平成29年～令和2年全国データ)

	管内居住	管外居住	その他
平成29年全国統計	88.7%	10.9%	0.4%
平成30年全国統計	88.9%	10.7%	0.4%
令和元年全国統計	89.1%	10.5%	0.4%
令和2年全国統計	91.4%	8.3%	0.3%

年齢区分別・程度別搬送人員

(令和3年中)

	搬送人員	割合	男女別人員		死亡	割合	重症	割合	中等症	割合	軽症	割合	その他	割合
			男	女										
合計	13,272	100.0%	男計	6,882	167	1.3%	635	4.8%	3,408	25.7%	2,672	20.1%	0	0.0%
			女計	6,390	127	1.0%	508	3.8%	3,265	24.6%	2,490	18.8%	0	0.0%
			合計	13,272	294	2.2%	1,143	8.6%	6,673	50.3%	5,162	38.9%	0	0.0%
新生児	25	0.2%	男	8	0		1		7		0		0	
			女	17	0	0.0%	3	16.0%	9	64.0%	5	20.0%	0	0.0%
			小計	25	0		4		16		5		0	
乳幼児	429	3.2%	男	252	1		6		53		192		0	
			女	177	0	0.2%	6	2.8%	33	20.0%	138	76.9%	0	0.0%
			小計	429	1		12		86		330		0	
少年	480	3.6%	男	287	1		6		72		208		0	
			女	193	0	0.2%	9	3.1%	53	26.0%	131	70.6%	0	0.0%
			小計	480	1		15		125		339		0	
成人	3,866	29.1%	男	2,208	39		148		986		1,035		0	
			女	1,658	17	1.4%	87	6.1%	676	43.0%	878	49.5%	0	0.0%
			小計	3,866	56		235		1,662		1,913		0	
高齢者	8,472	63.8%	男	4,127	126		474		2,290		1,237		0	
			女	4,345	110	2.8%	403	10.4%	2,494	56.5%	1,338	30.4%	0	0.0%
			小計	8,472	236		877		4,784		2,575		0	

年代別・市町別搬送人員

	搬送状況		発生市町別搬送人員							
	搬送人員	割合	小田原市	南足柄市	中井町	大井町	松田町	山北町	開成町	管外
合計	13,272	100.0%	8,840	1,666	483	637	507	506	616	17
新生児(～28日)	25	0.2%	25	0	0	0	0	0	0	0
0歳～9歳 (新生児除く)	528	4.0%	349	71	13	33	3	18	36	5
10歳～19歳	507	3.8%	321	60	17	35	17	21	35	1
20歳～29歳	646	4.9%	428	64	27	29	30	19	48	1
30歳～39歳	583	4.4%	394	62	20	23	14	28	36	6
40歳～49歳	778	5.9%	535	96	31	40	28	28	20	0
50歳～59歳	1,179	8.9%	792	134	49	52	47	50	54	1
60歳～69歳	1,301	9.8%	882	148	42	60	57	59	52	1
70歳～79歳	2,735	20.6%	1,841	348	85	139	114	88	120	0
80歳～89歳	3,546	26.7%	2,284	522	130	158	149	146	156	1
90歳以上	1,444	10.9%	989	161	69	68	48	49	59	1

応急手当普及啓発活動状況

(過去20年間)

	普通救命講習		上級救命講習		救命講習計		応急手当普及員講習	
	回数	受講者	回数	受講者	回数	受講者	回数	受講者
平成14年度	44	1,524	1	42	45	1,566		
平成15年度	80	2,183	2	32	82	2,215		
平成16年度	95	2,027	3	65	98	2,092		
平成17年度	92	1,881	4	60	96	1,941		
平成18年度	77	1,360	4	78	81	1,438		
平成19年度	98	2,018	4	73	102	2,091	1	7
平成20年度	113	1,936	4	71	117	2,007	1	8
平成21年度	129	2,084	6	128	135	2,212	1	18
平成22年度	105	1,718	6	110	111	1,828	1	9
平成23年度	100	1,642	4	92	104	1,734	1	21
平成24年度	134	2,242	6	137	140	2,379	2	37
平成25年度	171	2,741	7	141	178	2,882	2	27
平成26年度	161	2,262	7	167	168	2,429	2	34
平成27年度	164	2,186	7	148	171	2,334	3	70
平成28年度	190	2,379	7	152	197	2,531	3	47
平成29年度	143	1,711	7	149	150	1,860	3	40
平成30年度	121	1,549	9	153	130	1,702	2	30
令和元年度	114	1,378	7	126	121	1,504	0	0
令和2年度	24	204	0	0	24	204	0	0
令和3年度	9	46	0	0	9	46	0	0
合計	2,164	35,071	95	1,924	2,259	36,995	22	348

参考 応急手当普及員による普通救命講習

(過去5年間)

	普通救命講習開催数		普及員による講習開催及び割合			
	回数	受講者	回数	割合	受講者	割合
平成29年度	143	1,711	46	32.2%	303	17.7%
平成30年度	121	1,549	41	33.9%	315	20.3%
令和元年度	114	1,378	44	38.6%	330	23.9%
令和2年度	24	98	7	29.2%	58	59.2%
令和3年度	9	46	5	55.6%	19	41.3%
合計	411	4,782	143	34.8%	1,025	21.4%

令和3年中の救助概要

(令和3年中)

出動件数	197件
活動件数	125件
救助人員	137名
	出動件数 活動件数 救助人員
火災事故	1件 1件 1名
交通事故	36件 18件 21名
水難事故	13件 11件 10名
風水害等自然災害事故	3件 1件 5名
機械による事故	3件 2件 2名
建物等による事故	70件 58件 61名
ガス及び酸欠事故	3件 3件 3名
破裂事故	0件 0件 0名
その他の事故	68件 31件 34名

救助人員傷病程度

(令和3年中)

事故種別	救助人員	負傷程度				
		負傷なし	軽症	中等症	重症	死亡
火災事故	1	0	0	0	0	1
交通事故	21	2	6	5	4	4
水難事故	10	5	2	0	0	3
風水害等自然災害事故	5	5	0	0	0	0
機械による事故	2	0	0	1	0	1
建物等による事故	61	12	4	16	5	24
ガス及び酸欠事故	3	0	0	1	0	2
破裂事故	0	0	0	0	0	0
その他の事故	34	14	7	12	0	1
合計	137	38	19	24	9	36

過去5年間の救助件数推移

年別	出動件数	活動件数	救助人員
平成29年	171	100	100
平成30年	186	106	119
令和元年	201	128	144
令和2年	199	132	136
令和3年	197	125	137

市町別 救助件数

(令和3年中)

区分 \ 市町別	小田原市	南足柄市	中井町	大井町	松田町	山北町	開成町	東名高速道路	管轄外	合計
出動件数	109	26	1	8	10	30	9	4	0	197
活動件数	66	18	1	4	8	22	6	0	0	125
救助人員	66	23	1	6	9	26	6	0	0	137

市町別 救助出動状況

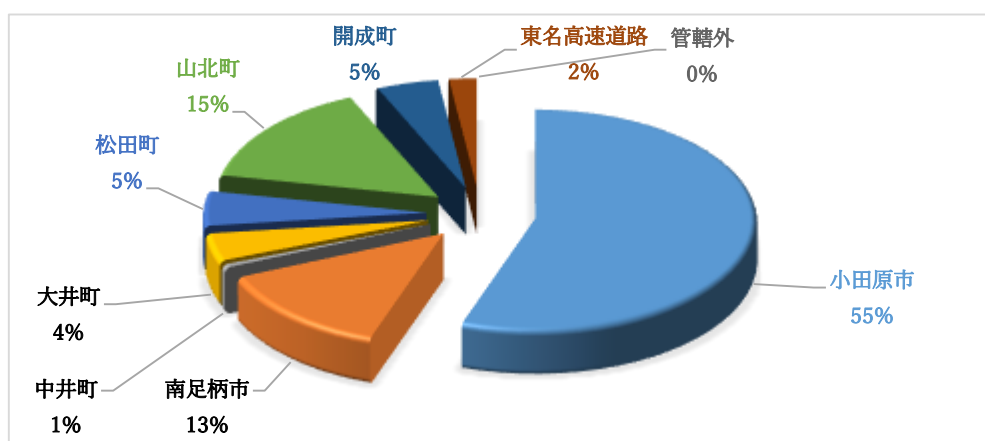

市町別 事故種別出動状況

(令和3年中)

事故種別 \ 市町別	小田原市	南足柄市	中井町	大井町	松田町	山北町	開成町	東名高速道路	管轄外	合計
火災事故	1	0	0	0	0	0	0	0	0	1
交通事故	23	1	1	3	0	3	1	4	0	36
水難事故	8	1	0	0	1	3	0	0	0	13
風水害等自然災害事故	1	1	0	1	0	0	0	0	0	3
機械による事故	2	0	0	0	0	1	0	0	0	3
建物等による事故	43	14	0	1	3	2	7	0	0	70
ガス及び酸欠事故	3	0	0	0	0	0	0	0	0	3
破裂事故	0	0	0	0	0	0	0	0	0	0
その他の事故	28	9	0	3	6	21	1	0	0	68
うち山岳事故	0	5	0	0	1	16	0	0	0	22
合計	109	26	1	8	10	30	9	4	0	197

9 消防団（小田原市）



消防出初式一斉放水

歴代消防団長

代名	氏名	就任・退任年月		
初代	原 徳太郎	昭和 23年 4月	～	昭和 27年 3月
2	林 栄太郎	昭和 27年 4月	～	昭和 31年 3月
3	渡辺 郷作	昭和 31年 4月	～	昭和 33年 3月
4	池田 六郎	昭和 33年 4月	～	昭和 35年 3月
5	柳川 万太郎	昭和 35年 4月	～	昭和 37年 3月
6	杉崎 二郎	昭和 37年 4月	～	昭和 43年 3月
7	古宮 俊夫	昭和 43年 4月	～	昭和 45年 3月
8	遠藤 武	昭和 45年 4月	～	昭和 47年 3月
9	青木 好太郎	昭和 47年 4月	～	昭和 51年 4月
10	野地 博	昭和 51年 5月	～	昭和 53年 3月
11	小澤 隆	昭和 53年 4月	～	昭和 55年 3月
12	原 正廣	昭和 55年 4月	～	昭和 57年 3月
13	竹井 善作	昭和 57年 4月	～	昭和 59年 3月
14	奥津 喜代治	昭和 59年 4月	～	平成 4年 3月
15	大木 清	平成 4年 4月	～	平成 8年 3月
16	久保寺 實夫	平成 8年 4月	～	平成 12年 3月
17	若林 清光	平成 12年 4月	～	平成 14年 3月
18	押田 光泰	平成 14年 4月	～	平成 18年 3月
19	三邊 和夫	平成 18年 4月	～	平成 20年 3月
20	釘持 久資	平成 20年 4月	～	平成 24年 3月

代名	氏名	就任・退任年月
2 1	遠藤 和幸	平成 2 4 年 4 月 ~ 平成 2 8 年 3 月
2 2	栢沼 光義	平成 2 8 年 4 月 ~ 令和 2 年 3 月
2 3	中村 和久	令和 2 年 4 月 ~

消防団の組織図

(令和4年4月1日現在)

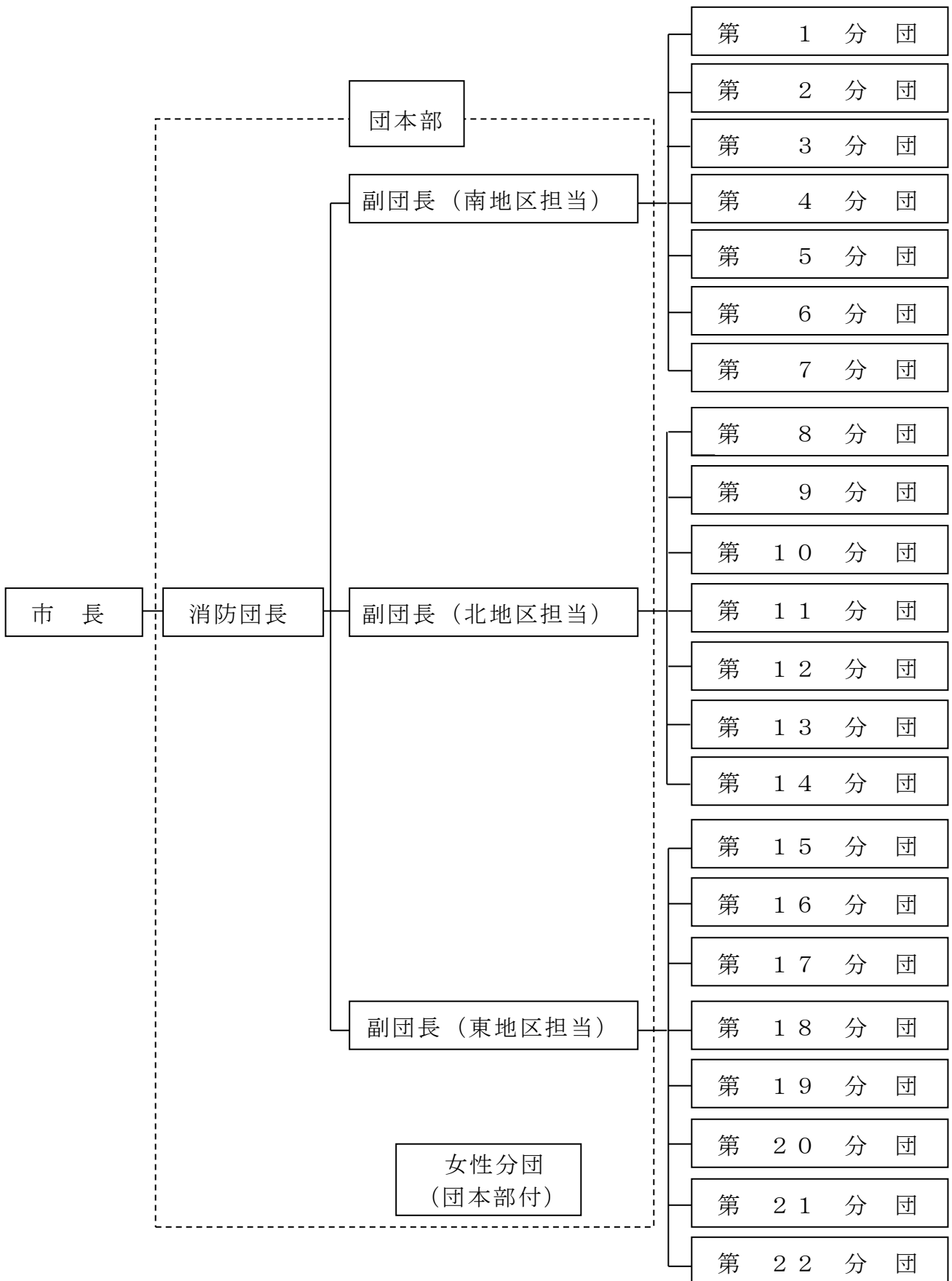

消防団勢力

(令和4年4月1日現在)

種別 区分	消 防 団 員		
現 況	731 人		
細 別	消防団員 1 人当たり		
区 分	面積 (k m ²)	人 口	世 帯
平均値	約 0.16	約 256.51	約 113.79

消防団の概況

(令和4年4月1日現在)

消 防 団						
消 防 団 数	分 団 数	部 数	班 数	団 総 員	積 載 車 数 小型 動力 ポン プ 専用	小型 動力 ポン プ 数
1	23	23	59	731	54	57

消防団員現況

(令和4年4月1日現在)

区分 分団別	計	団長	副団長	分団長	副 団 分 長	部長	班長	団員
定員	752	1	3	23	23	23	59	620
実員	731	1	3	23	23	23	59	599
団本部	4	1	3					
第1分団	20			1	1	1	1	16
第2分団	15			1	1	1	1	11
第3分団	15			1	1	1	1	11
第4分団	30			1	1	1	2	25
第5分団	60			1	1	1	4	53
第6分団	29			1	1	1	2	24
第7分団	20			1	1	1	1	16
第8分団	20			1	1	1	1	16
第9分団	20			1	1	1	1	16
第10分団	29			1	1	1	2	24
第11分団	40			1	1	1	3	34
第12分団	33			1	1	1	3	27
第13分団	30			1	1	1	3	24
第14分団	38			1	1	1	3	32
第15分団	25			1	1	1	3	19
第16分団	30			1	1	1	3	24
第17分団	30			1	1	1	2	25
第18分団	39			1	1	1	4	32
第19分団	25			1	1	1	3	19
第20分団	49			1	1	1	5	41
第21分団	30			1	1	1	3	24
第22分団	80			1	1	1	7	70
女性分団	20			1	1	1	1	16

消防団員分団別年齢

(令和4年4月1日現在)

区分 分団別	計	20歳 未満	20歳 ～ 24歳	25歳 ～ 29歳	30歳 ～ 34歳	35歳 ～ 39歳	40歳 ～ 44歳	45歳 ～ 49歳	50歳 ～ 54歳	55歳 ～ 59歳	60歳 以上	平均 年齢
計	731	3	17	31	61	108	142	162	118	60	29	44.5
団本部	4							1	1		2	56.7
第1分団	20		1	3	4	4	1	5	2			38.6
第2分団	15		2	2	5	2	3		1			34.2
第3分団	15			2	2	5	1	1	2	2		40.8
第4分団	30		3	1	2	9	9	5	1			39.2
第5分団	60			2	3	14	12	9	15	5		44.7
第6分団	29		1		3	5	3	9	5	3		44.3
第7分団	20				2	3	5	2	5	2	1	46.2
第8分団	20			2	2	2		4	3	3	4	47.8
第9分団	20			3		2	1	6	7	1		45.5
第10分団	29		2		3	2	4	9	5	3	1	45.6
第11分団	40					4	9	13	6	7	1	48.5
第12分団	33		1	2		4	5	11	8	1	1	45.5
第13分団	30		1			6	8	6	3	3	3	45.9
第14分団	38			1	2	4	8	9	9	4	1	47.0
第15分団	25	1		1	1	3	4	9	2	3	1	45.0
第16分団	30		1		3	7	3	9	4	2	1	44.3
第17分団	30			3	2		8	4	3	3	7	48.2
第18分団	39		1		6	8	9	8	3	3	1	43.0
第19分団	25			2	2	1	7	3	6	4		45.9
第20分団	49		2		10	5	13	13	6			41.7
第21分団	30		1	1	3	8	12	3	2			40.6
第22分団	80	2	1	4	3	9	17	18	17	7	2	45.0
女性分団	20			2	3	1		5	2	4	3	46.5

消防団員分団別勤続年数

(令和4年4月1日現在)

区分 分団別	計	1年 未満	1年 ～ 5年 未満	5年 ～ 10年 未満	10年 ～ 15年 未満	15年 ～ 20年 未満	20年 ～ 25年 未満	25年 ～ 30年 未満	30年 以上	平均 勤続 年数
計	731	27	148	183	135	127	66	31	14	11.2
団本部	4							2	2	29.8
第1分団	20	2	2	6	3	6	1			10.6
第2分団	15	1	6	1	4	3				8.4
第3分団	15			5	1	4	1	3	1	16.3
第4分団	30	2	5	8	9	6				9.2
第5分団	60	5	9	12	9	11	12	2		12.2
第6分団	29		2	10	3	6	4	1	3	14.7
第7分団	20	2	2	4	4	3	3	2		12.4
第8分団	20	2	3	2	4	3	4	2		13.4
第9分団	20		3	5	1	2	3	5	1	16.0
第10分団	29	2	4	8	7	3	4	1		10.7
第11分団	40		5	13	8	10	3	1		11.3
第12分団	33	1	7	7	8	7	2	1		10.9
第13分団	30	1	7	7	8	6	1			9.9
第14分団	38		3	8	9	8	6	4		14.9
第15分団	25	1	5	3	7	4	5			11.8
第16分団	30		7	6	6	3	5	3		12.3
第17分団	30		6	9	3	3	2	2	5	14.4
第18分団	39	1	11	12	4	8	2	1		9.5
第19分団	25		4	8	7	5	1			10.2
第20分団	49		18	15	9	7				7.6
第21分団	30	2	13	9	6					5.5
第22分団	80	2	18	16	15	19	7	1	2	11.4
女性分団	20	3	8	9						4.0

消防団員分団別就業状況

(令和4年4月1日現在)

区分 分団別	計	農 業	漁 業	建 設 業	製 造 業	電気 ガス 熱供給 水道	運輸 通信	卸売 小売業 飲食店	金融 保険	不 動 産 業	サ ー ビ ス 業	国 家 公 務 員	地 方 公 務 員	特 殊 法 人 等	そ の 他
計	731	28	6	119	164	14	49	95	12	9	146	10	34	15	30
団本部	4			2							2				
第1分団	20			1	5		1	7			5				1
第2分団	15				2	1	1	3	1		3				4
第3分団	15			1	4	2			1	1	6				
第4分団	30	1	1	4	5		2	3	1		7		4	2	
第5分団	60	5	4	8	14	3	1	5	1		12		3	3	1
第6分団	29	1		5	7		1	4		1	4		2	1	3
第7分団	20			3	5	1	3	2			5		1		
第8分団	20			10	3			2		1	4				
第9分団	20			5	2		1	8	1		2			1	
第10分団	29			4	4		2	7	2		9				1
第11分団	40	1		13	9		2	5		1	4		4		1
第12分団	33	2		7	9		2	5	1	1	6				
第13分団	30	1		9	13			2			4				1
第14分団	38	1		6	10	1	3	9			5		3		
第15分団	25			6	6		3	4			4				2
第16分団	30			3	8	2	2	4			8	2	1		
第17分団	30			5	2		4	4			7	7	1		
第18分団	39	1	1	6	11	1	1		2		6		4	3	3
第19分団	25			4	9	1	2	1			4		4		
第20分団	49	5		6	5	1	5	6			14		5	1	1
第21分団	30	4		3	8		4	2		1	3			2	3
第22分団	80	6		8	22		6	7	2	3	14	1	2	2	7
女性分団	20				1	1	3	5			8				2

消防団員報酬等

報酬（年額）

（単位 円）

団 長	副団長	分団長	副分団長	部 長	班 長	団 員	機関員
82,500	69,000	50,500	45,500	37,000	37,000	36,500	5,500

費用弁償

（単位 円）

分団交付金

（単位 円）

区 分	支給額		分団割	1 個分団当たり	75,000
災害出場	1 日（4 時間以下）	4,000	人員割	1 人当たり	7,100
	1 日（4 時間を超える）	8,000			
警戒出場	1 日	3,500			
訓練等出場	1 日	3,500			

消防団員貸与品

*印は、正副団長のみ個人貸与

品 名	数量	貸与期間	摘要	品 名	数量	貸与期間	摘要
制服	1	在職中消耗 等に応じて 交換	*	保安帽	1	在職中消耗 等に応じて 交換	個人
制帽	1		*	編上靴	1		個人
活動服	1		個人	雨衣	1		個人
活動帽	1		個人	防寒衣	1		個人
ベルト	1		個人	階級章	1		個人

消防団装備状況

※女性分団は除く

品 名	数量	摘要	品 名	数量	摘要
デジタル 簡易無線機	137 台	班長以上等	発電機	58 台	1 班 1 台
受令機	58 台	車両ごと及び 副団長以上	救命胴衣	303 着	各分団
チェーンソー	58 台	1 班 1 台	拡声器	58 台	1 班 1 台
エンジン カッター	58 台	1 班 1 台	担 架	58 本	1 班 1 本
防火衣一式	580 着	1 班 10 着	防塵マスク	108 個	車両 1 台 2 個
投光機	58 台	1 班 1 台	防塵めがね	270 個	車両 1 台 5 個

分団別ポンプ一覧表

総数 57 台

(令和 4 年 4 月 1 日現在)

区分 分団別	種類	機関名	出力 k w	級別	ポンプ種別	型式	交付年月日
1	小型	トーハツ	30	B 3	1 段タービン	V C 42 A S	H24.12.19
2	〃	〃	〃	〃	〃	〃	H25.12.18
3	〃	〃	〃	〃	〃	〃	H24.12.19
4	〃	〃	〃	〃	〃	〃	H21. 2.20
	〃	〃	〃	〃	〃	〃	H28. 2.10
5	〃	〃	〃	〃	〃	〃	H25.12.18
	〃	〃	〃	〃	〃	〃	H30.10.17
	〃	〃	〃	〃	〃	〃	H29. 2.28
	〃	〃	〃	〃	〃	〃	R 2.10.29
6	〃	〃	〃	〃	〃	〃	H27. 2. 9
	〃	〃	〃	〃	〃	〃	H25.12.18
7	〃	〃	〃	〃	〃	〃	H23. 2.16
8	〃	〃	〃	〃	〃	〃	H23.12. 7
9	〃	〃	〃	〃	〃	〃	H28. 2.10
1 0	〃	〃	〃	〃	〃	〃	H28. 2.10
	〃	〃	〃	〃	〃	〃	H23.12. 7
1 1	〃	〃	〃	〃	〃	〃	R 2.10.29
	〃	〃	22	〃	〃	V F 53 A S	R 4. 1.20
	〃	〃	30	〃	〃	V C 42 A S	H30. 2. 1
1 2	〃	〃	〃	〃	〃	V C 52 B	H19.12.18
	〃	〃	〃	〃	〃	V C 42 A S	H22. 1.25
	〃	〃	〃	〃	〃	〃	H29. 2.28
1 3	〃	〃	〃	〃	〃	〃	H30. 2. 1
	〃	〃	〃	〃	〃	〃	R 2.10.29
	〃	〃	〃	〃	〃	〃	H22. 1.25
1 4	〃	〃	〃	〃	〃	〃	H30.10.17
	〃	〃	〃	〃	〃	〃	H23. 2.16
	〃	〃	〃	〃	〃	V C 52 B	H19.12.18

区分 分団別	種類	機関名	出力 k w	級別	ポンプ種別	型式	交付年月日
1 5	小型	トーハツ	30	B 3	1 段タービン	V C 42 A S	R 1. 7. 30
	〃	〃	〃	〃	〃	〃	H23. 12. 7
	〃	〃	〃	〃	〃	〃	H29. 2. 28
1 6	〃	〃	22	〃	〃	V F 53 A S	R4. 1. 20
	〃	〃	30	〃	〃	V C 42 A S	H28. 2. 10
	〃	〃	〃	〃	〃	〃	H30. 10. 17
1 7	〃	〃	〃	〃	〃	〃	R 1. 7. 30
	〃	〃	〃	〃	〃	〃	H27. 2. 9
1 8	〃	〃	〃	〃	〃	V C 52 B	H18. 12. 19
	〃	〃	〃	〃	〃	V C 42 A S	H30. 10. 17
	〃	〃	〃	〃	〃	〃	H21. 2. 20
	〃	〃	〃	〃	〃	〃	R 1. 7. 30
1 9	〃	〃	〃	〃	〃	〃	R 1. 7. 30
	〃	〃	〃	〃	〃	〃	H23. 12. 7
	〃	〃	〃	〃	〃	〃	H29. 2. 28
2 0	〃	〃	〃	〃	〃	〃	R 1. 7. 30
	〃	〃	〃	〃	〃	〃	H30. 2. 1
	〃	〃	〃	〃	〃	〃	H23. 2. 16
2 1	〃	〃	〃	〃	〃	〃	R 2. 10. 29
	〃	〃	〃	〃	〃	〃	H29. 2. 28
	〃	〃	〃	〃	〃	〃	H30. 10. 17
2 2	〃	〃	〃	〃	〃	V C 52 B	H18. 12. 19
	〃	〃	〃	〃	〃	V C 42 A S	H23. 2. 16
	〃	〃	〃	〃	〃	〃	H30. 2. 1
	〃	〃	〃	〃	〃	〃	H22. 1. 25
	〃	〃	〃	〃	〃	〃	H21. 2. 20
	〃	〃	〃	〃	〃	〃	H23. 12. 7
	〃	〃	〃	〃	〃	〃	H24. 12. 19
〃	〃	〃	〃	〃	〃	H24. 12. 19	

消防団車両状況

分団別小型動力ポンプ専用積載車一覧表

総数 54 台

(令和 4 年 4 月 1 日現在)

区分 分団別	車名	車両番号	排気量 (cc)	型式	乗車 定員	交付年月日
1	マツダ	湘南 800 せ 2 3 8 1	1,790	DBF-SLP2L	5	R 1.11.14
2	マツダ	湘南 830 そ 2 0	1,790	ABF-SKP2L	5	H23. 1.21
3	マツダ	湘南 830 ち 3 0	1,790	ABF-SKP2L	5	H25.12. 4
4	ニッサン	湘南 800 す 8 9 8 2	1,790	ABF-SKP2LN	5	H26.11.26
5	マツダ	湘南 830 さ 8 0 5 1	1,780	ABF-SK82L	5	H21. 1.21
	マツダ	湘南 800 せ 3 0 2 0	1,780	DBF-SLP2L	5	R 2.10.23
	ニッサン	湘南 830 す 5 3	1,780	ABF-SKP2LN	5	H23.10.26
	マツダ	湘南 800 せ 1 1 0 0	1,790	DBF-SLP2L	5	H30. 2. 1
6	マツダ	湘南 800 せ 2 9 6	1,790	DBF-SLP2L	5	H28.11.24
	マツダ	湘南 830 せ 6 2	1,790	ABF-SKP2L	5	H24.12.12
7	マツダ	湘南 830 た 7 0	1,790	ABF-SKP2L	5	H24.12.12
8	マツダ	湘南 830 の 8 0	1,790	ABF-SKP2L	5	H23. 1.21
9	マツダ	湘南 830 せ 9 0	1,790	ABF-SKP2L	5	H23. 1.21
10	ニッサン	湘南 830 そ 1 0 1	1,780	ABF-SKP2LN	5	H23.10.26
	ニッサン	湘南 830 さ 9 1 0 2	1,780	ABF-SK82LN	5	H22. 2.25
11	マツダ	湘南 800 む 1 1 1	1,790	ABF-SKP2L	5	H25.12. 4
	ダイハツ	湘南 880 あ 2 0 0 0	650	3BD-S510P	4	R 4. 1.20
	マツダ	湘南 800 せ 1 6 0 3	1,790	DBF-SLP2L	5	H30.11.10
12	マツダ	湘南 830 せ 1 2 1	1,790	ABF-SKP2L	5	H23. 1.21
	マツダ	湘南 800 せ 3 3 0	1,790	DBF-SLP2L	5	H28.11.24
	マツダ	湘南 800 せ 3 0 2 1	1,790	DBF-SLP2L	5	R 2.10.23
13	マツダ	湘南 800 せ 3 3 1	1,790	DBF-SLP2L	5	H28.11.24
	マツダ	湘南 830 さ 6 1 3 2	1,780	TC-SK82L	5	H18.11.29
	マツダ	湘南 830 さ 1 3 3	1,790	ABF-SKP2L	5	H23. 1.21
14	マツダ	湘南 830 せ 1 4 1	1,790	ABF-SKP2L	5	H25.12. 5
	マツダ	湘南 800 せ 1 6 0 4	1,790	DBF-SLP2L	5	H30.11.10
	マツダ	湘南 830 さ 6 1 4 3	1,780	TC-SK82L	5	H18.11.29

区分 分団別	車名	車両番号	排気量 (cc)	型式	乗車 定員	交付年月日
15	マツダ	湘南 800 せ 3 0 1 8	1,790	DBF-SLP2L	5	R 2.10.23
	マツダ	湘南 800 せ 3 2 9	1,790	DBF-SLP2L	5	H28.11.24
	マツダ	湘南 830 さ 7 1 5 3	1,780	ABF-SK82L	5	H20. 2.12
16	ダイハツ	湘南 880 あ 2 0 0 1	650	3BD-S510P	4	R 4. 1.20
	マツダ	湘南 830 さ 1 6 2	1,790	ABF-SKP2L	5	H25.12. 6
	マツダ	湘南 830 す 1 6 3	1,790	ABF-SKP2L	5	〃
17	ニッサン	湘南 800 す 8 9 8 3	1,790	ABF-SKP2LN	5	H26.11.26
18	マツダ	湘南 800 せ 2 3 8 0	1,790	DBF-SLP2L	5	R 1.11.14
	マツダ	湘南 830 さ 1 8 3	1,790	ABF-SKP2L	5	H25.12. 5
	ニッサン	湘南 800 す 8 9 8 4	1,790	ABF-SKP2LN	5	H26.11.26
19	マツダ	湘南 830 さ 6 1 9 1	1,780	TC-SK82L	5	H18.11.29
	マツダ	湘南 800 せ 2 9 5	1,790	DBF-SLP2L	5	H28.11.24
	マツダ	湘南 830 さ 8 1 9 3	1,780	ABF-SK82L	5	H21.1. 21
20	マツダ	湘南 800 せ 1 1 0 1	1,790	DBF-SLP2L	5	H30. 2. 1
	ニッサン	湘南 830 す 9 2 0 2	1,780	ABF-SK82LN	5	H22. 2.25
	マツダ	湘南 800 せ 3 0 1 7	1,790	DBF-SLP2L	5	R 2.10.23
21	マツダ	湘南 800 せ 2 4 0 7	1,790	DBF-SLP2L	5	R 1.12. 2
	マツダ	湘南 830 た 2 1 2	1,790	ABF-SKP2L	5	H23. 1.21
	マツダ	湘南 800 さ 1 1 1 5	1,790	DBF-SLP2L	5	H30. 2.01
22	マツダ	湘南 800 せ 1 6 3 8	1,790	DBF-SLP2L	5	H30.11.10
	マツダ	湘南 800 ち 2 2 2	1,790	ABF-SKP2L	5	H23. 1.21
	マツダ	湘南 800 せ 2 4 0 8	1,790	DBF-SLP2L	5	R 1.12. 2
	マツダ	湘南 830 す 2 2 4	1,790	ABF-SKP2L	5	H23. 1.21
	マツダ	湘南 800 せ 1 6 2 8	1,790	DBF-SLP2L	5	H30.11.10
	マツダ	湘南 800 せ 1 1 1 4	1,780	DBF-SLP2L	5	H30. 2. 1
	ニッサン	湘南 800 す 8 9 8 5	1,790	ABF-SKP2LN	5	H26.11.26
マツダ	湘南 830 さ 7 2 2 7	1,780	ABF-SK82L	5	H20. 2.12	

受持分団別火災状況(小田原市のみ)

(令和3年中)

区分 分団別	火災件数						建物り災状況										林野 焼損面積 (a)	損害見 積額 (千円)	死傷者		
	合 計	種別					焼損面積 (㎡)		焼損棟数				り災世帯数			り 災 人 員			死	負 傷 者	
		建	林	車	船	航	床 面 積	表 面 積	合 計	規模別			規模別								
		物	野	両	機	空 の 他				全	半	部	ぼ	全	半						小
第1分団	3	2				1	1		2		1	1	1		1			77			
第2分団	3	3							3			3	2		2	2		810	1		
第3分団	3	2				1		2	2		1	1	2		2	2		85	1		
第4分団	3	1				2	114	12	4	1	1	2	4	1	1	2	9	3,820	3		
第5分団	1			1														13,565			
第6分団	1	1							1			1	1		1	1		29			
第7分団	1			1																	
第8分団	1	1							1			1	1		1	4		5			
第9分団	2	2							2			2	2		2	2					
第10分団	3	1		1		1			1			1						115	1		
第11分団	11	5				6	228	84	8		1	1	6	12	3	1	8	27	9,276	1	
第12分団	1			1																	
第13分団	1	1							1			1									
第14分団	3			1		2												88	1		
第15分団	2					2															
第16分団	4	2		2			210	4	7	1		2	4	8	2	6	16	20,602	2		
第17分団	4	2				2		20	2			1	1	1		1	3	6,062	1		
第18分団	2	1		1					1			1						102			
第19分団	6	3				3			3			3						67			
第20分団	1					1															
第21分団	4	2		1		1	93		3	1		2	2	1		1	6	2,301			
第22分団	2			1		1															
合計	62	29		10		23	646	122	41	3	1	7	30	36	7	2	27	73	57,004	4	7

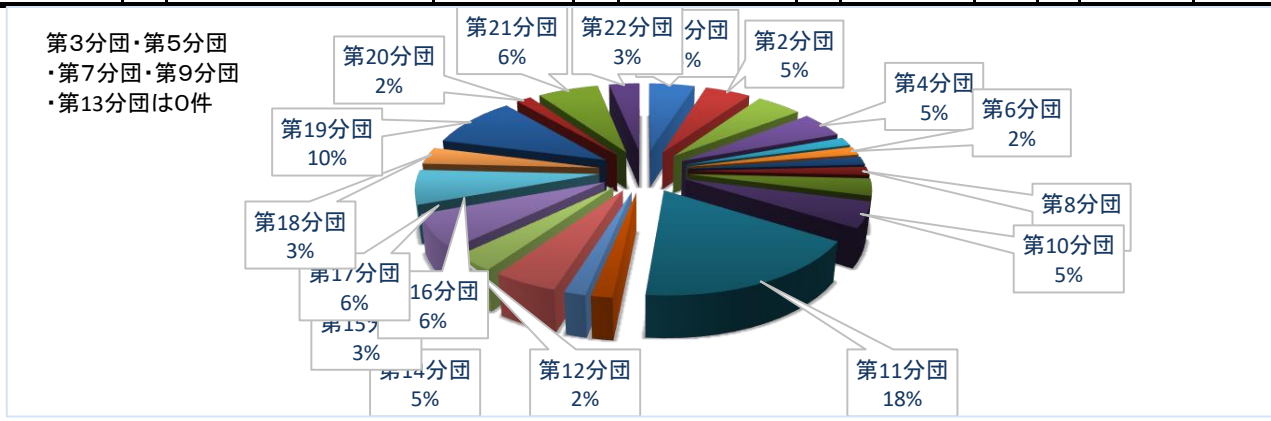

消 防 本 部	〒256-0813	小田原市前川 1 8 3 - 1 8	TEL 0465-49-4410
小田原消防署	〒256-0813	小田原市前川 1 8 3 - 1 8	TEL 0465-49-4410
南 町 分 署	〒250-0013	小田原市南町 1 - 9 - 3 6	TEL 0465-23-1251
荻窪出張所	〒250-0042	小田原市荻窪 3 0 0	TEL 0465-34-4024
栢山出張所	〒250-0852	小田原市栢山 3 0 1 7 - 2	TEL 0465-37-4192
成田出張所	〒250-0862	小田原市成田 9 2 3 - 2	TEL 0465-37-0119
足柄消防署	〒250-0106	南足柄市怒田 4 0 - 1	TEL 0465-74-0119
松 田 分 署	〒258-0003	松田町松田惣領 2 0 7 3	TEL 0465-84-0332
中井出張所	〒259-0148	中井町雑色 1 2 0 - 1	TEL 0465-81-0858
山北出張所	〒258-0113	山北町山北 2 0 5 6 - 1	TEL 0465-75-2121
岡本出張所	〒250-0113	南足柄市岩原 1 0 2 5 - 5	TEL 0465-73-2331



小田原市消防公式マスコットキャラクター

『ファイヤーけしまる』

2022年

消 防 年 報

令和4年 6月発行

編集発行 小田原市前川 1 8 3 番地の 1 8

小田原市消防本部消防総務課 TEL 0465-49-4416

<http://www.city.odawara.kanagawa.jp/f-fight/index.html>