

学校・地域別の現状について

- 6 地域の状況について . . . 1
- 中央・片浦地域 . . . 2
- 富水・桜井地域 . . . 7
- 川東北部地域 . . . 10
- 川東南部地域 . . . 13
- 橘地域 . . . 16

6地域の状況について

(令和4年度時点)

- ✓ 6地域のうち、川東北部地域は他の5地域に比べ児童生徒数の減少率が小さい。
- ✓ 逆に、川東南部地域・橘地域・片浦地域の3地域は、いずれもピーク時から57%以上減少しており、半減している。

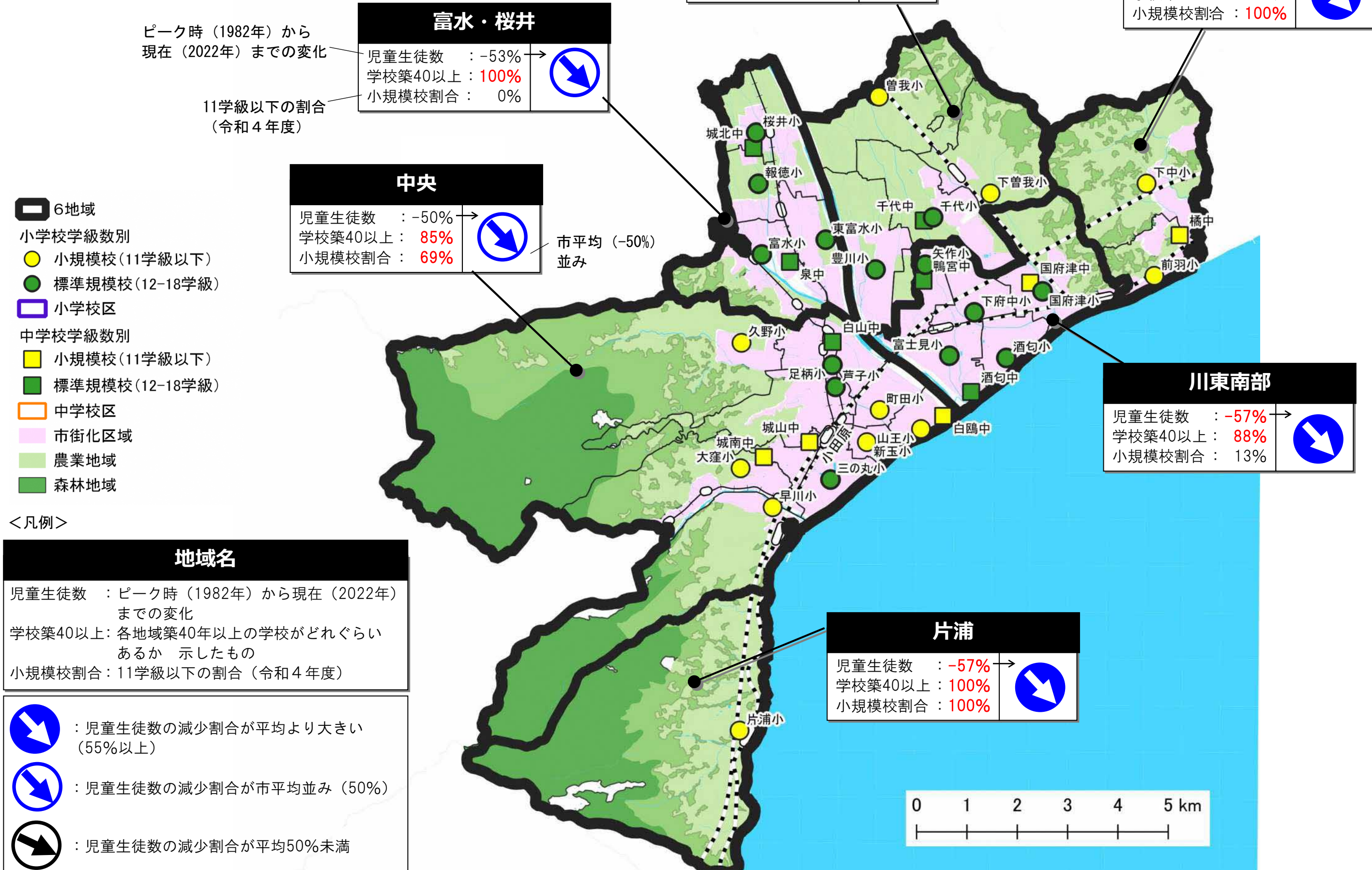

中央・片浦地域

■対象学校一覧

(令和4年度時点)

名称	住所	地域	校地面積 (㎡)	延床面積 (㎡)	建築年度		築後年数	児童生徒数(人)		学級数(学級)	
					西暦	和暦		通常学級	特別支援	通常学級	特別支援
1 三の丸小学校	本町1-12-49	中央	12,716	9,913	1995	H7	27	580	33	18	6
2 新玉小学校	浜町2-1-20	中央	12,364	5,539	1964	S39	58	145	12	6	2
3 足柄小学校	扇町3-21-7	中央	11,544	6,929	1972	S47	50	403	28	14	5
4 芦子小学校	扇町1-37-7	中央	13,084	8,291	1968	S43	54	450	27	15	4
5 大窪小学校	板橋985	中央	22,076	7,470	1993	H5	29	166	8	7	3
6 早川小学校	早川2-14-1	中央	12,433	4,336	1963	S38	59	134	7	6	2
7 山王小学校	東町2-9-1	中央	9,386	4,666	1969	S44	53	161	20	6	4
8 久野小学校	久野1561	中央	11,198	5,422	1973	S48	49	250	9	10	4
9 町田小学校	寿町2-7-25	中央	11,082	8,242	1980	S55	42	257	10	11	2
10 片浦小学校	根府川534-1	片浦	10,316	3,957	1982	S57	40	80	4	6	2
11 城山中学校	城山3-4-1	中央	19,503	8,478	1970	S45	48	314	9	10	2
12 白鷗中学校	東町4-13-1	中央	18,636	6,528	1960	S35	62	283	15	9	3
13 白山中学校	扇町5-7-17	中央	26,884	9,326	1956	S31	66	543	14	15	3
14 城南中学校	板橋875-1	中央	25,948	4,752	1962	S37	60	156	6	5	2
学校施設14校 合計			217,170	93,849				3,922	202	138	44

11学級以下

■中学校区と対応する小学校

地域	中学校名	小学校名			
中央・片浦	城山中学校	三の丸	新玉(一部)	芦子(一部)	片浦
	白鷗中学校	新玉(一部)	山王	町田	
	白山中学校	足柄	芦子(一部)	久野	
	城南中学校	大窪	早川		

※新玉小学校の児童は城山中学校または白鷗中学校のどちらかに通学する。
芦子小学校の児童は城山中学校または白山中学校のどちらかに通学する。

■地域図

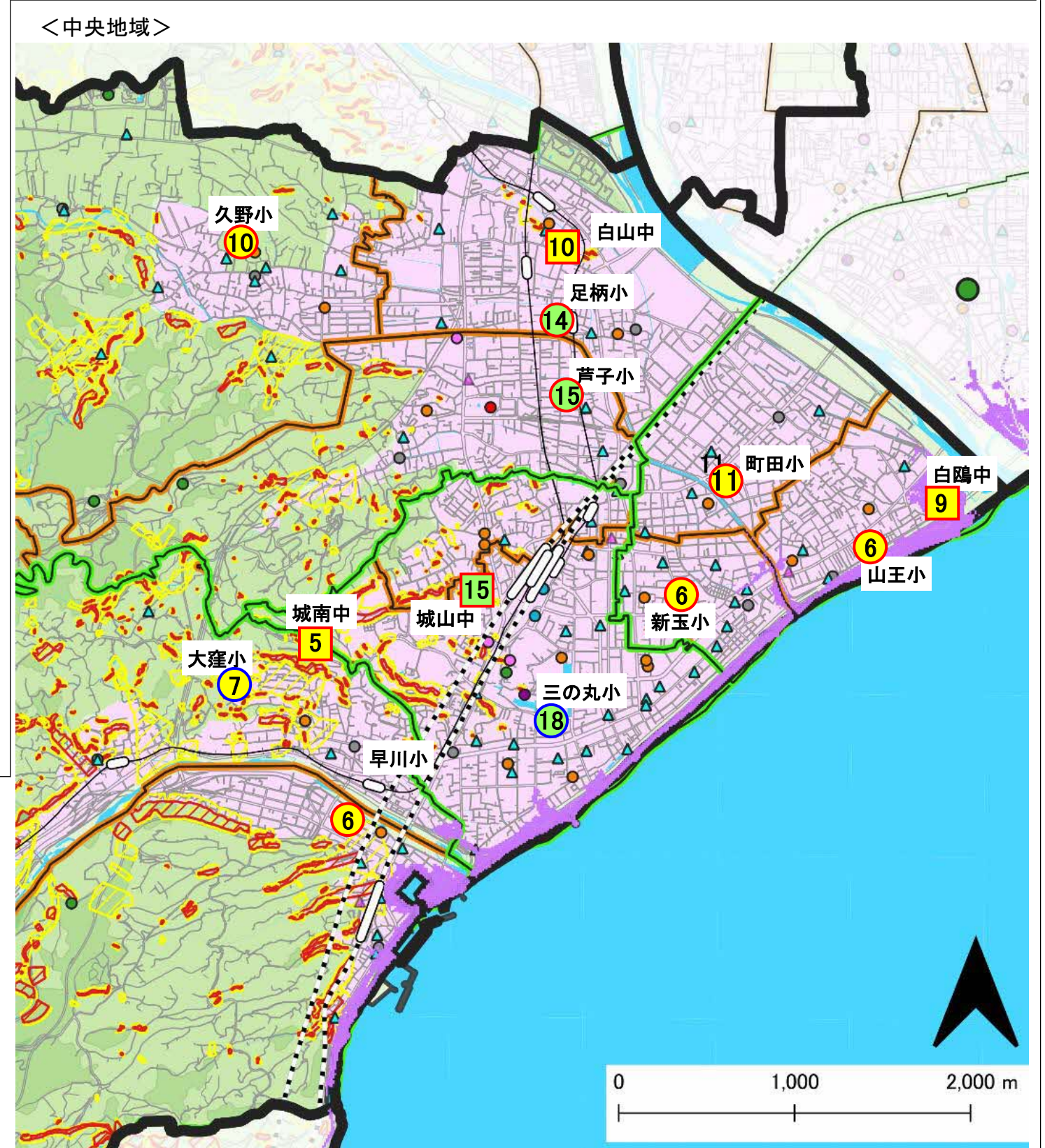

<片浦地域>

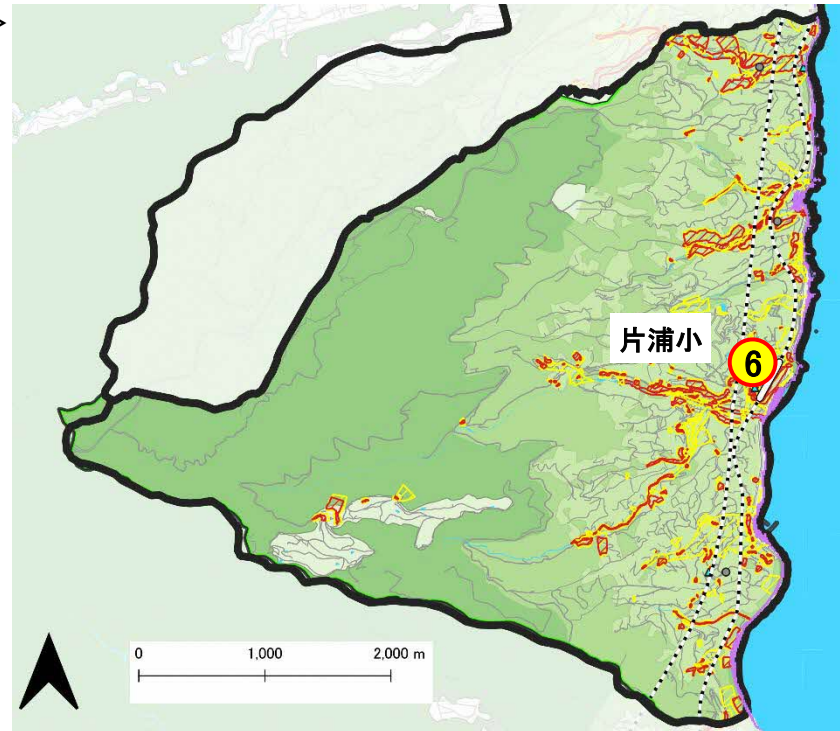

凡例

- 小学校 (Green circle)
- 中学校 (Green square)
- 学級規模
 - 小規模校(11学級以下) (Yellow circle)
 - 適正規模校(12-18学級) (Green circle)
 - (数字は令和4年度学級数)
- 老朽化状況
 - 15 赤枠は築40年以上
 - 18 青枠は築40年未満

公共施設

- 庁舎等
- 産業系施設
- 市民文化系施設
- 社会福祉施設
- 高齢者支援施設
- 障がい福祉施設
- 図書館
- 公園
- 幼児・児童施設
- 幼稚園・保育園等
- 公民館
- 地域包括支援センター
- 消防団詰所

土砂災害警戒区域

- 土砂災害警戒区域 (Yellow hatched)
- 土砂災害特別警戒区域 (Red hatched)
- 津波浸水エリア (Blue hatched)
- 1m以上 (Purple)

中央・片浦地域

■学校別 児童生徒数・学級数

三の丸小学校（児童数・学級数）

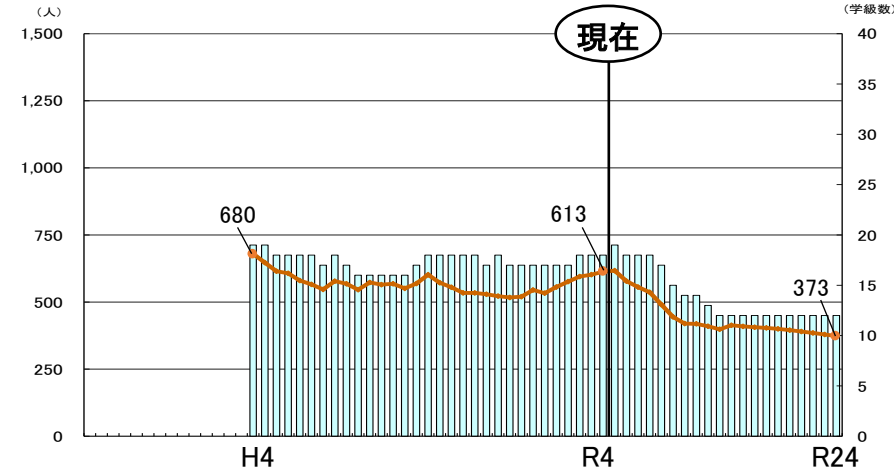

- 三の丸小は、今後児童数は減少傾向となり、現在18学級であるが、R14年以降は12学級（標準規模の下限值）で推移する予測

新玉小学校（児童数・学級数）

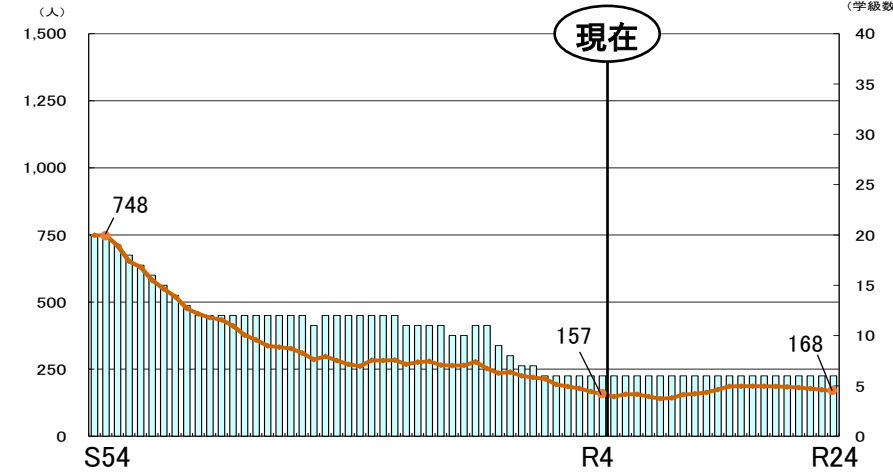

- 新玉小はすでに6学級と小規模校であり、今後も横ばいで推移する予測

足柄小学校（児童数・学級数）

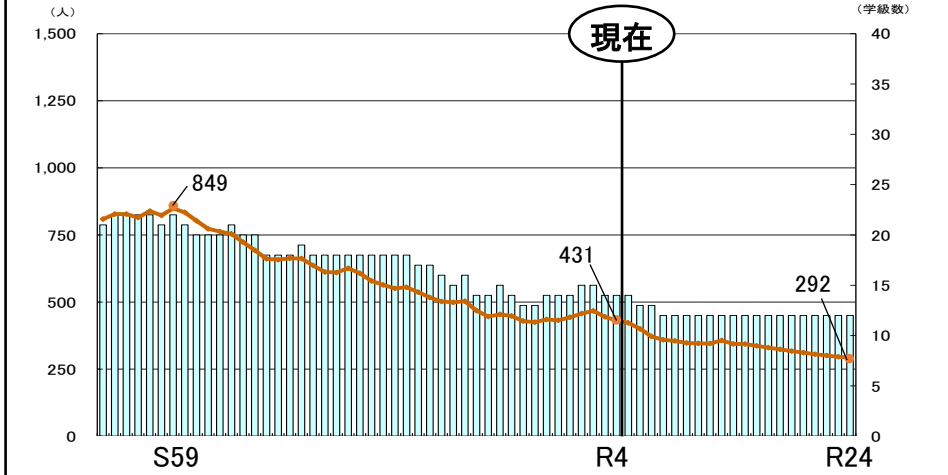

- 足柄小は、今後も減少傾向で推移する予測で、現在14学級であるが、R8年以降は12学級（標準規模の下限值）で推移する予測

芦子小学校（児童数・学級数）

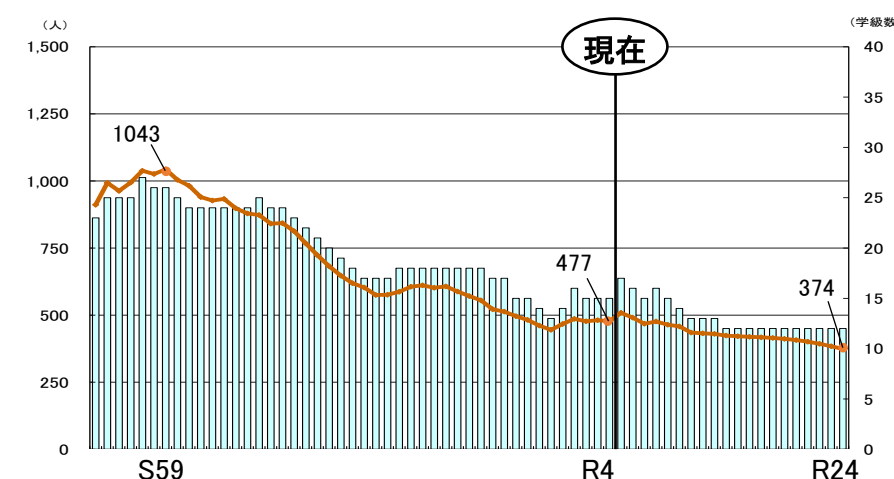

- 芦子小は、今後も緩やかに減少する予測で、現在15学級であるが、R14年以降は12学級（標準規模の下限值）で推移する予測

大窪小学校（児童数・学級数）

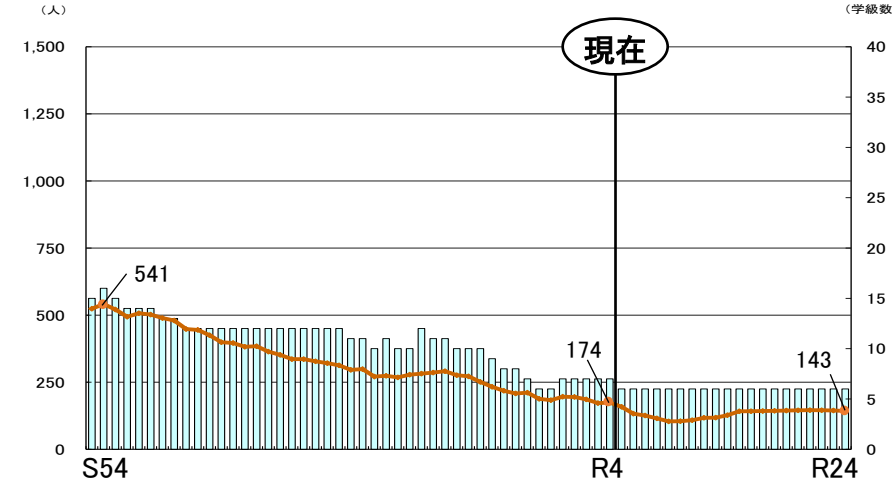

- 大窪小はすでに7学級と小規模校であり、今後もほぼ横ばいで推移する予測

早川小学校（児童数・学級数）

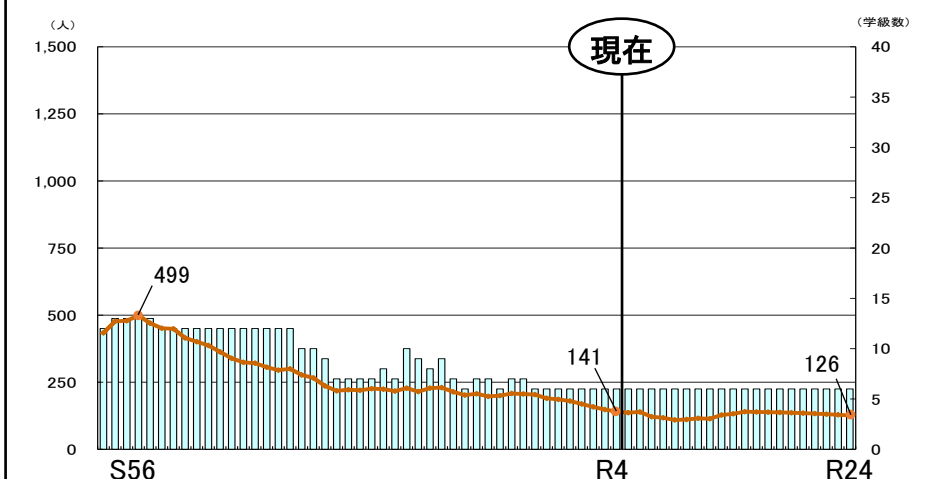

- 早川小はすでに6学級と小規模校であり、今後もほぼ横ばいで推移する予測

山王小学校（児童数・学級数）

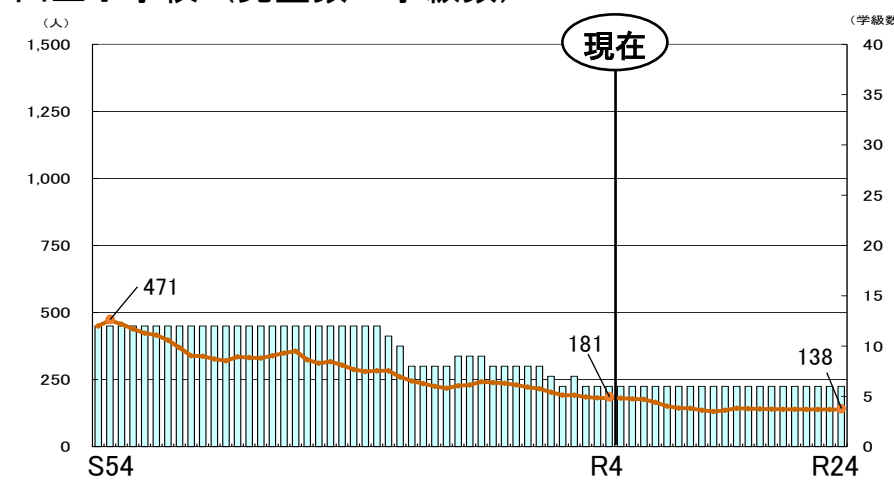

- 山王小はすでに6学級と小規模校であり、今後もほぼ横ばいで推移する予測

久野小学校（児童数・学級数）

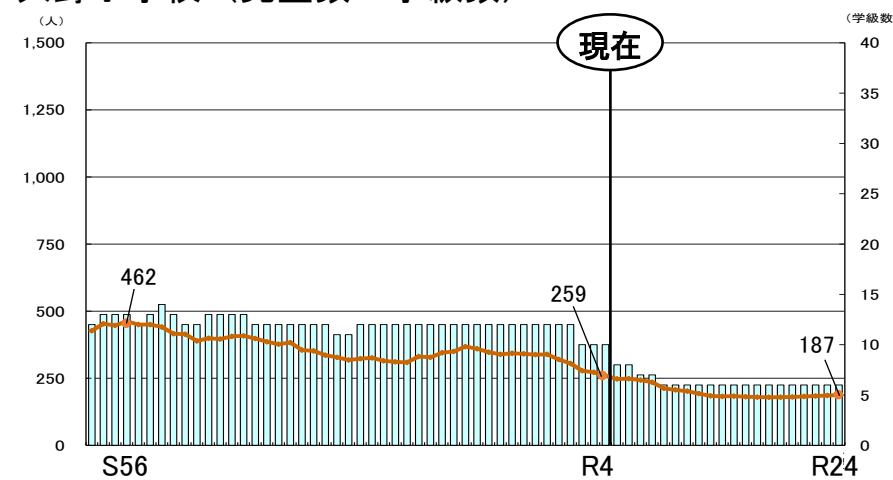

- 久野小は、今後も緩やかに減少する予測で、現在10学級であるが、R9年以降は6学級で推移する予測

町田小学校（児童数・学級数）

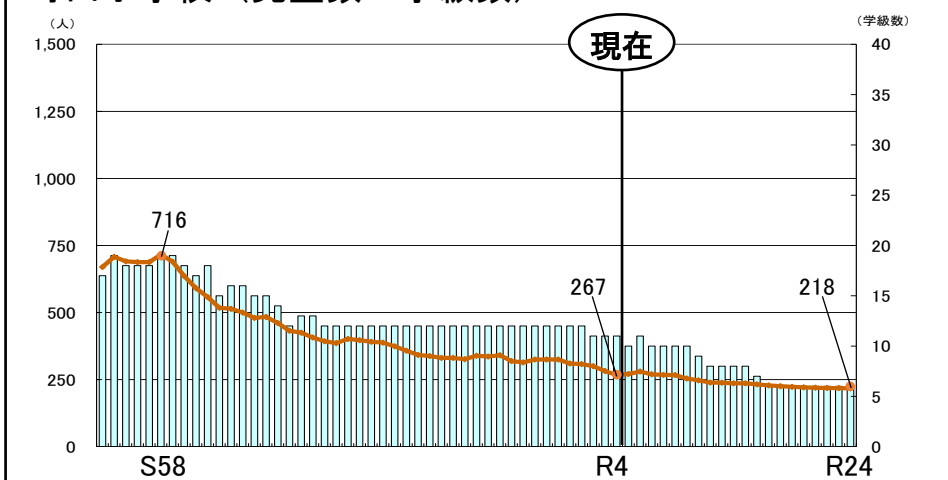

- 町田小は、今後も緩やかに減少する予測で、現在11学級であり、R17年以降は6学級で推移する予測

中央・片浦地域

■学校別 児童生徒数・学級数

片浦小学校（児童数・学級数）

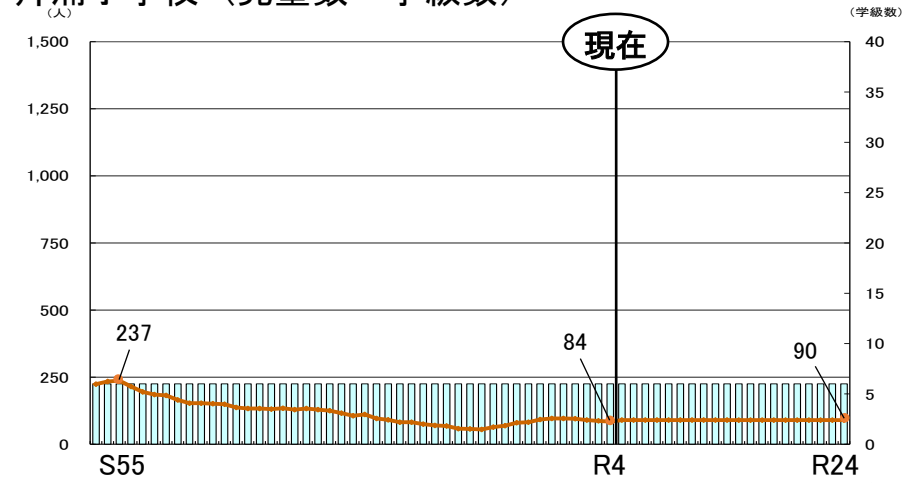

- 小規模特認校である片浦小は、現在6学級(通常学級数)・84人(特支含む)であり、今後も90人定員を確保する。

片浦小学校（児童数 推計との比較）

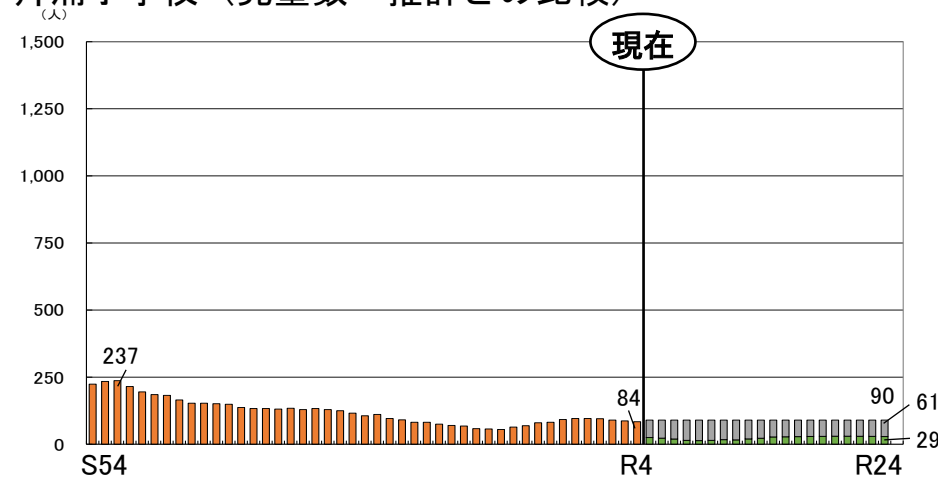

- 今後の予測では、約6～7割、学区外からの入学を見込んでいる。

城山中学校（生徒数・学級数）

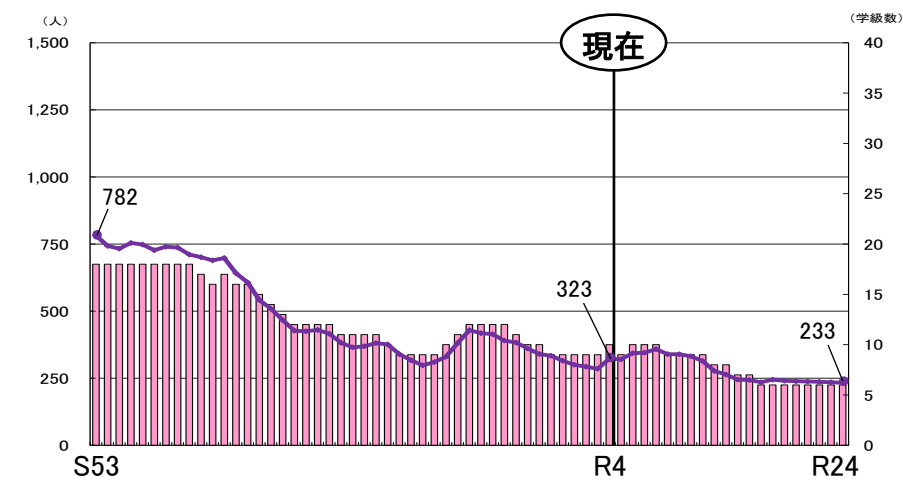

- 城山中は、今後一時的に増加した後は緩やかに減少する予測で、現在10学級であるが、R9年以降は1桁学級で推移する予測

白鷗中学校（生徒数・学級数）

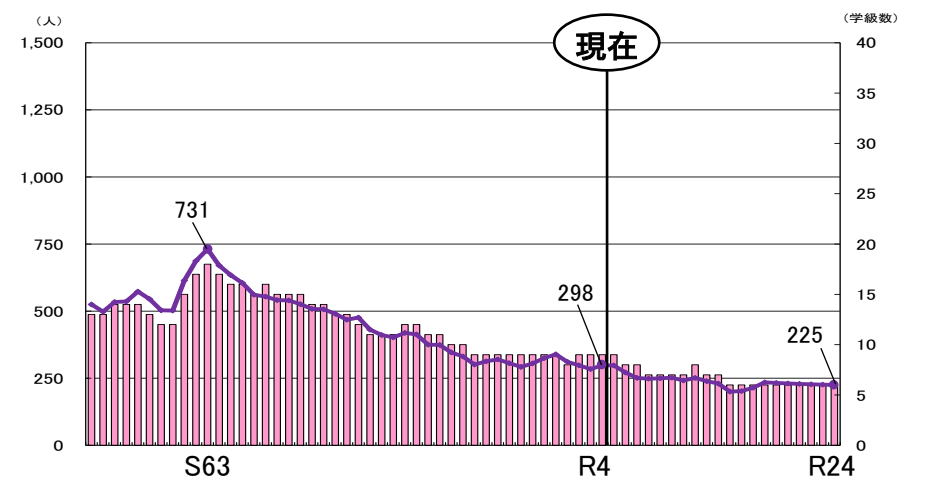

- 白鷗中はすでに9学級と1桁学級であり、R15年以降は6学級で推移する予測

白山中学校（生徒数・学級数）

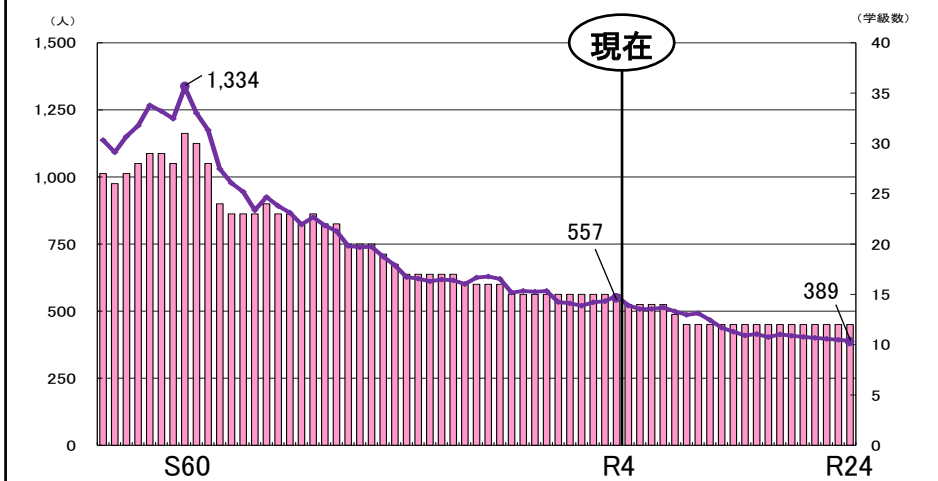

- 白山中は、今後も緩やかに減少する予測で、現在15学級であるが、R10年以降は12学級（標準規模の下限値）で推移する予測

城南中学校（生徒数・学級数）

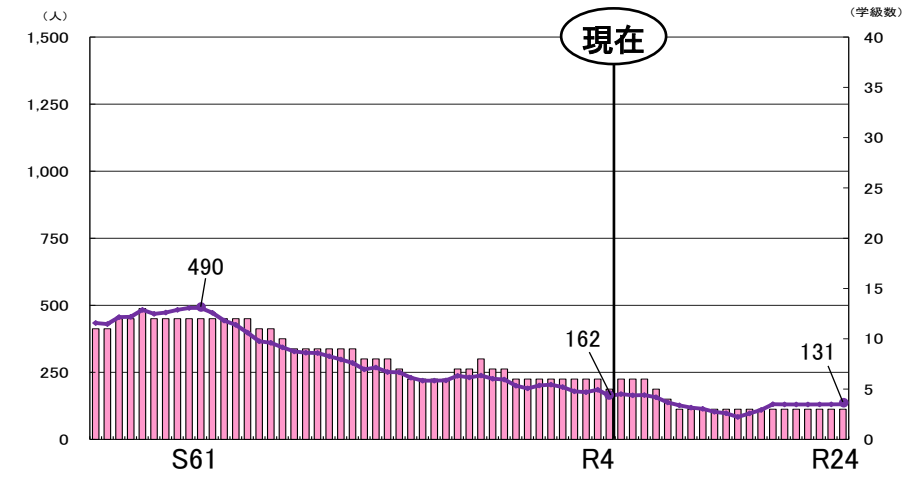

- 城南中はすでに5学級と1桁学級であり、今後もほぼ横ばいで推移する予測

中央・片浦地域 [地域資源を活かした教育活動、地域との関わり] - ①

三の丸小学校	新玉小学校	足柄小学校	芦子小学校																																																
<p>●地域を活かした教育活動や関わり</p> <table border="1"> <tr> <td>体験授業 校外学習</td> <td> <ul style="list-style-type: none"> オンラインで工場見学 わくわくハイク 小田原城 わんぱくランド </td> </tr> <tr> <td>ボランティア</td> <td> <ul style="list-style-type: none"> わくわくハイクでの活動支援 </td> </tr> <tr> <td>事業協力 サポート</td> <td></td> </tr> <tr> <td>地域で使用 している施設</td> <td> <ul style="list-style-type: none"> ふれあいホール【緑地区、十字地区】 健民祭での校庭使用【緑地区、幸地区】 健康おだわら普及員家庭科室利用【H27 早川地区・H29 幸地区】 </td> </tr> <tr> <td>子ども会</td> <td> <ul style="list-style-type: none"> 有 (13) </td> </tr> <tr> <td>その他</td> <td></td> </tr> </table>	体験授業 校外学習	<ul style="list-style-type: none"> オンラインで工場見学 わくわくハイク 小田原城 わんぱくランド 	ボランティア	<ul style="list-style-type: none"> わくわくハイクでの活動支援 	事業協力 サポート		地域で使用 している施設	<ul style="list-style-type: none"> ふれあいホール【緑地区、十字地区】 健民祭での校庭使用【緑地区、幸地区】 健康おだわら普及員家庭科室利用【H27 早川地区・H29 幸地区】 	子ども会	<ul style="list-style-type: none"> 有 (13) 	その他		<p>●地域を活かした教育活動や関わり</p> <table border="1"> <tr> <td>体験授業 校外学習</td> <td> <ul style="list-style-type: none"> みかんもぎ体験 魚国商店で水産業を学ぶ 歴史的な建物の見学等の体験学習 遠藤貝類博物館 山上かまぼこ </td> </tr> <tr> <td>ボランティア</td> <td> <ul style="list-style-type: none"> 読み聞かせボランティア 登下校時の見守り </td> </tr> <tr> <td>事業協力 サポート</td> <td></td> </tr> <tr> <td>地域で使用 している施設</td> <td> <ul style="list-style-type: none"> 地域活動の場 (浜の風)【新玉地区】 健康おだわら普及員家庭科室利用【H28 新玉地区・H28～29 緑地区】 </td> </tr> <tr> <td>子ども会</td> <td> <ul style="list-style-type: none"> 有 (6) </td> </tr> <tr> <td>その他</td> <td> <ul style="list-style-type: none"> ミニ音楽会 </td> </tr> </table>	体験授業 校外学習	<ul style="list-style-type: none"> みかんもぎ体験 魚国商店で水産業を学ぶ 歴史的な建物の見学等の体験学習 遠藤貝類博物館 山上かまぼこ 	ボランティア	<ul style="list-style-type: none"> 読み聞かせボランティア 登下校時の見守り 	事業協力 サポート		地域で使用 している施設	<ul style="list-style-type: none"> 地域活動の場 (浜の風)【新玉地区】 健康おだわら普及員家庭科室利用【H28 新玉地区・H28～29 緑地区】 	子ども会	<ul style="list-style-type: none"> 有 (6) 	その他	<ul style="list-style-type: none"> ミニ音楽会 	<p>●地域を活かした教育活動や関わり</p> <table border="1"> <tr> <td>体験授業 校外学習</td> <td> <ul style="list-style-type: none"> まちたんけん 米づくり 森林伐採見学 しらさぎ広場 小田原市役所周辺 </td> </tr> <tr> <td>ボランティア</td> <td> <ul style="list-style-type: none"> まちたんけんの支援 読み聞かせボランティア </td> </tr> <tr> <td>事業協力 サポート</td> <td></td> </tr> <tr> <td>地域で使用 している施設</td> <td> <ul style="list-style-type: none"> 健民祭での校庭使用 健康おだわら普及員家庭科室利用【H27～28 足柄地区】 </td> </tr> <tr> <td>子ども会</td> <td> <ul style="list-style-type: none"> 無 </td> </tr> <tr> <td>その他</td> <td> <ul style="list-style-type: none"> 市のアウトリーチ事業によるバレエ鑑賞 </td> </tr> </table>	体験授業 校外学習	<ul style="list-style-type: none"> まちたんけん 米づくり 森林伐採見学 しらさぎ広場 小田原市役所周辺 	ボランティア	<ul style="list-style-type: none"> まちたんけんの支援 読み聞かせボランティア 	事業協力 サポート		地域で使用 している施設	<ul style="list-style-type: none"> 健民祭での校庭使用 健康おだわら普及員家庭科室利用【H27～28 足柄地区】 	子ども会	<ul style="list-style-type: none"> 無 	その他	<ul style="list-style-type: none"> 市のアウトリーチ事業によるバレエ鑑賞 	<p>●地域を活かした教育活動や関わり</p> <table border="1"> <tr> <td>体験授業 校外学習</td> <td> <ul style="list-style-type: none"> 音楽活動 いこいの森 小田原駅・市役所周辺 生命の星・地球博物館 森林学習の実施 </td> </tr> <tr> <td>ボランティア</td> <td> <ul style="list-style-type: none"> 図書ボランティア 防犯安全ボランティア 託児ボランティア 花の水やりボランティア </td> </tr> <tr> <td>事業協力 サポート</td> <td></td> </tr> <tr> <td>地域で使用 している施設</td> <td> <ul style="list-style-type: none"> 会議室【芦子地区】 健康おだわら普及員家庭科室利用【H28 芦子地区】 </td> </tr> <tr> <td>子ども会</td> <td> <ul style="list-style-type: none"> 有 (5) </td> </tr> <tr> <td>その他</td> <td></td> </tr> </table>	体験授業 校外学習	<ul style="list-style-type: none"> 音楽活動 いこいの森 小田原駅・市役所周辺 生命の星・地球博物館 森林学習の実施 	ボランティア	<ul style="list-style-type: none"> 図書ボランティア 防犯安全ボランティア 託児ボランティア 花の水やりボランティア 	事業協力 サポート		地域で使用 している施設	<ul style="list-style-type: none"> 会議室【芦子地区】 健康おだわら普及員家庭科室利用【H28 芦子地区】 	子ども会	<ul style="list-style-type: none"> 有 (5) 	その他	
体験授業 校外学習	<ul style="list-style-type: none"> オンラインで工場見学 わくわくハイク 小田原城 わんぱくランド 																																																		
ボランティア	<ul style="list-style-type: none"> わくわくハイクでの活動支援 																																																		
事業協力 サポート																																																			
地域で使用 している施設	<ul style="list-style-type: none"> ふれあいホール【緑地区、十字地区】 健民祭での校庭使用【緑地区、幸地区】 健康おだわら普及員家庭科室利用【H27 早川地区・H29 幸地区】 																																																		
子ども会	<ul style="list-style-type: none"> 有 (13) 																																																		
その他																																																			
体験授業 校外学習	<ul style="list-style-type: none"> みかんもぎ体験 魚国商店で水産業を学ぶ 歴史的な建物の見学等の体験学習 遠藤貝類博物館 山上かまぼこ 																																																		
ボランティア	<ul style="list-style-type: none"> 読み聞かせボランティア 登下校時の見守り 																																																		
事業協力 サポート																																																			
地域で使用 している施設	<ul style="list-style-type: none"> 地域活動の場 (浜の風)【新玉地区】 健康おだわら普及員家庭科室利用【H28 新玉地区・H28～29 緑地区】 																																																		
子ども会	<ul style="list-style-type: none"> 有 (6) 																																																		
その他	<ul style="list-style-type: none"> ミニ音楽会 																																																		
体験授業 校外学習	<ul style="list-style-type: none"> まちたんけん 米づくり 森林伐採見学 しらさぎ広場 小田原市役所周辺 																																																		
ボランティア	<ul style="list-style-type: none"> まちたんけんの支援 読み聞かせボランティア 																																																		
事業協力 サポート																																																			
地域で使用 している施設	<ul style="list-style-type: none"> 健民祭での校庭使用 健康おだわら普及員家庭科室利用【H27～28 足柄地区】 																																																		
子ども会	<ul style="list-style-type: none"> 無 																																																		
その他	<ul style="list-style-type: none"> 市のアウトリーチ事業によるバレエ鑑賞 																																																		
体験授業 校外学習	<ul style="list-style-type: none"> 音楽活動 いこいの森 小田原駅・市役所周辺 生命の星・地球博物館 森林学習の実施 																																																		
ボランティア	<ul style="list-style-type: none"> 図書ボランティア 防犯安全ボランティア 託児ボランティア 花の水やりボランティア 																																																		
事業協力 サポート																																																			
地域で使用 している施設	<ul style="list-style-type: none"> 会議室【芦子地区】 健康おだわら普及員家庭科室利用【H28 芦子地区】 																																																		
子ども会	<ul style="list-style-type: none"> 有 (5) 																																																		
その他																																																			
大窪小学校	早川小学校	山王小学校	久野小学校																																																
<p>●地域を活かした教育活動や関わり</p> <table border="1"> <tr> <td>体験授業 校外学習</td> <td> <ul style="list-style-type: none"> いこいの森 松永記念館 地蔵堂 森林学習の実施 </td> </tr> <tr> <td>ボランティア</td> <td> <ul style="list-style-type: none"> 生け花ボランティア 花植えボランティア </td> </tr> <tr> <td>事業協力 サポート</td> <td></td> </tr> <tr> <td>地域で使用 している施設</td> <td> <ul style="list-style-type: none"> 地域活動の場 (予定)【大窪地区】 健民祭での校庭使用 健康おだわら普及員家庭科室利用【H27～28 足柄地区】 </td> </tr> <tr> <td>子ども会</td> <td> <ul style="list-style-type: none"> 無 </td> </tr> <tr> <td>その他</td> <td></td> </tr> </table>	体験授業 校外学習	<ul style="list-style-type: none"> いこいの森 松永記念館 地蔵堂 森林学習の実施 	ボランティア	<ul style="list-style-type: none"> 生け花ボランティア 花植えボランティア 	事業協力 サポート		地域で使用 している施設	<ul style="list-style-type: none"> 地域活動の場 (予定)【大窪地区】 健民祭での校庭使用 健康おだわら普及員家庭科室利用【H27～28 足柄地区】 	子ども会	<ul style="list-style-type: none"> 無 	その他		<p>●地域を活かした教育活動や関わり</p> <table border="1"> <tr> <td>体験授業 校外学習</td> <td> <ul style="list-style-type: none"> いこいの森での森林教室、樹木伐採見学等 地域の事業所等での校外学習 ふれあい遠足 </td> </tr> <tr> <td>ボランティア</td> <td> <ul style="list-style-type: none"> 読み聞かせボランティア </td> </tr> <tr> <td>事業協力 サポート</td> <td> <ul style="list-style-type: none"> 自転車点検【早川地区】 </td> </tr> <tr> <td>地域で使用 している施設</td> <td> <ul style="list-style-type: none"> 地域事務局設置【早川地区】 健民祭での校庭使用 </td> </tr> <tr> <td>子ども会</td> <td> <ul style="list-style-type: none"> 有 (1) </td> </tr> <tr> <td>その他</td> <td></td> </tr> </table>	体験授業 校外学習	<ul style="list-style-type: none"> いこいの森での森林教室、樹木伐採見学等 地域の事業所等での校外学習 ふれあい遠足 	ボランティア	<ul style="list-style-type: none"> 読み聞かせボランティア 	事業協力 サポート	<ul style="list-style-type: none"> 自転車点検【早川地区】 	地域で使用 している施設	<ul style="list-style-type: none"> 地域事務局設置【早川地区】 健民祭での校庭使用 	子ども会	<ul style="list-style-type: none"> 有 (1) 	その他		<p>●地域を活かした教育活動や関わり</p> <table border="1"> <tr> <td>体験授業 校外学習</td> <td> <ul style="list-style-type: none"> 海岸清掃・調査 (ウミガメの来る砂浜作り) 学校農園を活用した食育 山王原公園 わんぱくランド いこいの森 小田原城 尊徳記念館 三保ダム </td> </tr> <tr> <td>ボランティア</td> <td> <ul style="list-style-type: none"> 算数ボランティア 花いっぱい運動 </td> </tr> <tr> <td>事業協力 サポート</td> <td></td> </tr> <tr> <td>地域で使用 している施設</td> <td> <ul style="list-style-type: none"> 健民祭での校庭使用 </td> </tr> <tr> <td>子ども会</td> <td> <ul style="list-style-type: none"> 無 </td> </tr> <tr> <td>その他</td> <td></td> </tr> </table>	体験授業 校外学習	<ul style="list-style-type: none"> 海岸清掃・調査 (ウミガメの来る砂浜作り) 学校農園を活用した食育 山王原公園 わんぱくランド いこいの森 小田原城 尊徳記念館 三保ダム 	ボランティア	<ul style="list-style-type: none"> 算数ボランティア 花いっぱい運動 	事業協力 サポート		地域で使用 している施設	<ul style="list-style-type: none"> 健民祭での校庭使用 	子ども会	<ul style="list-style-type: none"> 無 	その他		<p>●地域を活かした教育活動や関わり</p> <table border="1"> <tr> <td>体験授業 校外学習</td> <td> <ul style="list-style-type: none"> 有機農法による野菜や米作り体験 久野っ子ハイキング 諏訪の原公園 水神公園 </td> </tr> <tr> <td>ボランティア</td> <td> <ul style="list-style-type: none"> 白山中学校区あいさつ運動 教育ボランティア (米作りや野菜作り) </td> </tr> <tr> <td>事業協力 サポート</td> <td></td> </tr> <tr> <td>地域で使用 している施設</td> <td> <ul style="list-style-type: none"> 健民祭での校庭使用 </td> </tr> <tr> <td>子ども会</td> <td> <ul style="list-style-type: none"> 無 </td> </tr> <tr> <td>その他</td> <td> <ul style="list-style-type: none"> あいさつキャンペーン </td> </tr> </table>	体験授業 校外学習	<ul style="list-style-type: none"> 有機農法による野菜や米作り体験 久野っ子ハイキング 諏訪の原公園 水神公園 	ボランティア	<ul style="list-style-type: none"> 白山中学校区あいさつ運動 教育ボランティア (米作りや野菜作り) 	事業協力 サポート		地域で使用 している施設	<ul style="list-style-type: none"> 健民祭での校庭使用 	子ども会	<ul style="list-style-type: none"> 無 	その他	<ul style="list-style-type: none"> あいさつキャンペーン
体験授業 校外学習	<ul style="list-style-type: none"> いこいの森 松永記念館 地蔵堂 森林学習の実施 																																																		
ボランティア	<ul style="list-style-type: none"> 生け花ボランティア 花植えボランティア 																																																		
事業協力 サポート																																																			
地域で使用 している施設	<ul style="list-style-type: none"> 地域活動の場 (予定)【大窪地区】 健民祭での校庭使用 健康おだわら普及員家庭科室利用【H27～28 足柄地区】 																																																		
子ども会	<ul style="list-style-type: none"> 無 																																																		
その他																																																			
体験授業 校外学習	<ul style="list-style-type: none"> いこいの森での森林教室、樹木伐採見学等 地域の事業所等での校外学習 ふれあい遠足 																																																		
ボランティア	<ul style="list-style-type: none"> 読み聞かせボランティア 																																																		
事業協力 サポート	<ul style="list-style-type: none"> 自転車点検【早川地区】 																																																		
地域で使用 している施設	<ul style="list-style-type: none"> 地域事務局設置【早川地区】 健民祭での校庭使用 																																																		
子ども会	<ul style="list-style-type: none"> 有 (1) 																																																		
その他																																																			
体験授業 校外学習	<ul style="list-style-type: none"> 海岸清掃・調査 (ウミガメの来る砂浜作り) 学校農園を活用した食育 山王原公園 わんぱくランド いこいの森 小田原城 尊徳記念館 三保ダム 																																																		
ボランティア	<ul style="list-style-type: none"> 算数ボランティア 花いっぱい運動 																																																		
事業協力 サポート																																																			
地域で使用 している施設	<ul style="list-style-type: none"> 健民祭での校庭使用 																																																		
子ども会	<ul style="list-style-type: none"> 無 																																																		
その他																																																			
体験授業 校外学習	<ul style="list-style-type: none"> 有機農法による野菜や米作り体験 久野っ子ハイキング 諏訪の原公園 水神公園 																																																		
ボランティア	<ul style="list-style-type: none"> 白山中学校区あいさつ運動 教育ボランティア (米作りや野菜作り) 																																																		
事業協力 サポート																																																			
地域で使用 している施設	<ul style="list-style-type: none"> 健民祭での校庭使用 																																																		
子ども会	<ul style="list-style-type: none"> 無 																																																		
その他	<ul style="list-style-type: none"> あいさつキャンペーン 																																																		

※子ども会の () の数字は設置数を示します

中央・片浦地域 [地域資源を活かした教育活動、地域との関わり] - ②

町田小学校	片浦小学校	城山中学校	白鷗中学校																																												
<p>●地域を活かした教育活動や関わり</p> <table border="1"> <tr> <td>体験授業 校外学習</td> <td> <ul style="list-style-type: none"> 米づくり 郷土学習（林佐太郎学習） 森林学習（管作り体験） わんぱくらんど かまぼこ博物館 地球博物館 </td> </tr> <tr> <td>ボランティア</td> <td> <ul style="list-style-type: none"> スクールボランティアと教育活動の連携 </td> </tr> <tr> <td>事業協力サポート</td> <td> <ul style="list-style-type: none"> ごみ集積場所のポスター作成【足柄地区】 </td> </tr> <tr> <td>地域で使用している施設</td> <td> <ul style="list-style-type: none"> 健民祭での校庭使用 健康おだわら普及員家庭科室利用【H27～28足柄地区】 </td> </tr> <tr> <td>子ども会</td> <td> <ul style="list-style-type: none"> 無 </td> </tr> <tr> <td>その他</td> <td></td> </tr> </table>	体験授業 校外学習	<ul style="list-style-type: none"> 米づくり 郷土学習（林佐太郎学習） 森林学習（管作り体験） わんぱくらんど かまぼこ博物館 地球博物館 	ボランティア	<ul style="list-style-type: none"> スクールボランティアと教育活動の連携 	事業協力サポート	<ul style="list-style-type: none"> ごみ集積場所のポスター作成【足柄地区】 	地域で使用している施設	<ul style="list-style-type: none"> 健民祭での校庭使用 健康おだわら普及員家庭科室利用【H27～28足柄地区】 	子ども会	<ul style="list-style-type: none"> 無 	その他		<p>●地域を活かした教育活動や関わり</p> <table border="1"> <tr> <td>体験授業 校外学習</td> <td> <ul style="list-style-type: none"> 根府川周辺散策 農家にインタビュー 江之浦漁港で漁業等の学習 釈迦堂 江之浦漁港 ヒルトン </td> </tr> <tr> <td>ボランティア</td> <td> <ul style="list-style-type: none"> 農園活動の支援 金管バンドの地域の祭り参加 </td> </tr> <tr> <td>事業協力サポート</td> <td></td> </tr> <tr> <td>地域で使用している施設</td> <td> <ul style="list-style-type: none"> 健民祭での校庭使用 </td> </tr> <tr> <td>子ども会</td> <td> <ul style="list-style-type: none"> 有（4） </td> </tr> <tr> <td>その他</td> <td></td> </tr> </table>	体験授業 校外学習	<ul style="list-style-type: none"> 根府川周辺散策 農家にインタビュー 江之浦漁港で漁業等の学習 釈迦堂 江之浦漁港 ヒルトン 	ボランティア	<ul style="list-style-type: none"> 農園活動の支援 金管バンドの地域の祭り参加 	事業協力サポート		地域で使用している施設	<ul style="list-style-type: none"> 健民祭での校庭使用 	子ども会	<ul style="list-style-type: none"> 有（4） 	その他		<p>●地域を活かした教育活動や関わり</p> <table border="1"> <tr> <td>体験授業 校外学習</td> <td> <ul style="list-style-type: none"> 小田原城ガイド体験 足柄ふれあい村 二宮尊徳についての学習 </td> </tr> <tr> <td>ボランティア</td> <td> <ul style="list-style-type: none"> 図書館ボランティアとの図書室運営 校内清掃 </td> </tr> <tr> <td>事業協力サポート</td> <td> <ul style="list-style-type: none"> 地域のお祭りへの生徒参加 地域の清掃活動参加 </td> </tr> <tr> <td>地域で使用している施設</td> <td> <ul style="list-style-type: none"> 健民祭での校庭使用 </td> </tr> <tr> <td>その他</td> <td></td> </tr> </table>	体験授業 校外学習	<ul style="list-style-type: none"> 小田原城ガイド体験 足柄ふれあい村 二宮尊徳についての学習 	ボランティア	<ul style="list-style-type: none"> 図書館ボランティアとの図書室運営 校内清掃 	事業協力サポート	<ul style="list-style-type: none"> 地域のお祭りへの生徒参加 地域の清掃活動参加 	地域で使用している施設	<ul style="list-style-type: none"> 健民祭での校庭使用 	その他		<p>●地域を活かした教育活動や関わり</p> <table border="1"> <tr> <td>体験授業 校外学習</td> <td> <ul style="list-style-type: none"> 全校道徳 畑づくり 酒匂中とのポッチャ交流 </td> </tr> <tr> <td>ボランティア</td> <td> <ul style="list-style-type: none"> 海岸マラソン実施協力 </td> </tr> <tr> <td>事業協力サポート</td> <td></td> </tr> <tr> <td>地域で使用している施設</td> <td></td> </tr> <tr> <td>その他</td> <td> <ul style="list-style-type: none"> 地域の幼稚園が運動会に参加 </td> </tr> </table>	体験授業 校外学習	<ul style="list-style-type: none"> 全校道徳 畑づくり 酒匂中とのポッチャ交流 	ボランティア	<ul style="list-style-type: none"> 海岸マラソン実施協力 	事業協力サポート		地域で使用している施設		その他	<ul style="list-style-type: none"> 地域の幼稚園が運動会に参加
体験授業 校外学習	<ul style="list-style-type: none"> 米づくり 郷土学習（林佐太郎学習） 森林学習（管作り体験） わんぱくらんど かまぼこ博物館 地球博物館 																																														
ボランティア	<ul style="list-style-type: none"> スクールボランティアと教育活動の連携 																																														
事業協力サポート	<ul style="list-style-type: none"> ごみ集積場所のポスター作成【足柄地区】 																																														
地域で使用している施設	<ul style="list-style-type: none"> 健民祭での校庭使用 健康おだわら普及員家庭科室利用【H27～28足柄地区】 																																														
子ども会	<ul style="list-style-type: none"> 無 																																														
その他																																															
体験授業 校外学習	<ul style="list-style-type: none"> 根府川周辺散策 農家にインタビュー 江之浦漁港で漁業等の学習 釈迦堂 江之浦漁港 ヒルトン 																																														
ボランティア	<ul style="list-style-type: none"> 農園活動の支援 金管バンドの地域の祭り参加 																																														
事業協力サポート																																															
地域で使用している施設	<ul style="list-style-type: none"> 健民祭での校庭使用 																																														
子ども会	<ul style="list-style-type: none"> 有（4） 																																														
その他																																															
体験授業 校外学習	<ul style="list-style-type: none"> 小田原城ガイド体験 足柄ふれあい村 二宮尊徳についての学習 																																														
ボランティア	<ul style="list-style-type: none"> 図書館ボランティアとの図書室運営 校内清掃 																																														
事業協力サポート	<ul style="list-style-type: none"> 地域のお祭りへの生徒参加 地域の清掃活動参加 																																														
地域で使用している施設	<ul style="list-style-type: none"> 健民祭での校庭使用 																																														
その他																																															
体験授業 校外学習	<ul style="list-style-type: none"> 全校道徳 畑づくり 酒匂中とのポッチャ交流 																																														
ボランティア	<ul style="list-style-type: none"> 海岸マラソン実施協力 																																														
事業協力サポート																																															
地域で使用している施設																																															
その他	<ul style="list-style-type: none"> 地域の幼稚園が運動会に参加 																																														
白山中学校	城南中学校																																														
<p>●地域を活かした教育活動や関わり</p> <table border="1"> <tr> <td>体験授業 校外学習</td> <td> <ul style="list-style-type: none"> 職業体験（地元の事業所など） 市内企業による職業教室 </td> </tr> <tr> <td>ボランティア</td> <td> <ul style="list-style-type: none"> 花壇整備 </td> </tr> <tr> <td>事業協力サポート</td> <td> <ul style="list-style-type: none"> 自治会文化祭への作品展示 吹奏楽部の演奏 地域の方によるカーブミラー清掃 </td> </tr> <tr> <td>地域で使用している施設</td> <td></td> </tr> <tr> <td>その他</td> <td></td> </tr> </table>	体験授業 校外学習	<ul style="list-style-type: none"> 職業体験（地元の事業所など） 市内企業による職業教室 	ボランティア	<ul style="list-style-type: none"> 花壇整備 	事業協力サポート	<ul style="list-style-type: none"> 自治会文化祭への作品展示 吹奏楽部の演奏 地域の方によるカーブミラー清掃 	地域で使用している施設		その他		<p>●地域を活かした教育活動や関わり</p> <table border="1"> <tr> <td>体験授業 校外学習</td> <td> <ul style="list-style-type: none"> 下水処理場見学 たわしの制作・販売 ビーチコーミング かまぼこ工場見学 枝豆、じゃがいも栽培 </td> </tr> <tr> <td>ボランティア</td> <td> <ul style="list-style-type: none"> 美化活動 地域あいさつ運動 水泳授業の見守り 草刈りボランティア </td> </tr> <tr> <td>事業協力サポート</td> <td></td> </tr> <tr> <td>地域で使用している施設</td> <td></td> </tr> <tr> <td>その他</td> <td></td> </tr> </table>	体験授業 校外学習	<ul style="list-style-type: none"> 下水処理場見学 たわしの制作・販売 ビーチコーミング かまぼこ工場見学 枝豆、じゃがいも栽培 	ボランティア	<ul style="list-style-type: none"> 美化活動 地域あいさつ運動 水泳授業の見守り 草刈りボランティア 	事業協力サポート		地域で使用している施設		その他																											
体験授業 校外学習	<ul style="list-style-type: none"> 職業体験（地元の事業所など） 市内企業による職業教室 																																														
ボランティア	<ul style="list-style-type: none"> 花壇整備 																																														
事業協力サポート	<ul style="list-style-type: none"> 自治会文化祭への作品展示 吹奏楽部の演奏 地域の方によるカーブミラー清掃 																																														
地域で使用している施設																																															
その他																																															
体験授業 校外学習	<ul style="list-style-type: none"> 下水処理場見学 たわしの制作・販売 ビーチコーミング かまぼこ工場見学 枝豆、じゃがいも栽培 																																														
ボランティア	<ul style="list-style-type: none"> 美化活動 地域あいさつ運動 水泳授業の見守り 草刈りボランティア 																																														
事業協力サポート																																															
地域で使用している施設																																															
その他																																															

富水・桜井地域

■ 対象学校一覧

(令和4年度時点)

■ 地域図

名称	住所	校地面積 (㎡)	延床面積 (㎡)	建築 年度		築後 年数	児童生徒数(人)		学級数 (学級)	
				西暦	和暦		通常 学級	特別 支援	通常 学級	特別 支援
1 富水小学校	飯田岡481	17,284	9,616	1965	S40	57	501	44	17	7
2 桜井小学校	曾比1943	13,926	7,623	1966	S41	56	437	31	15	6
3 東富水小学校	中曾根359-1	12,810	7,243	1969	S44	53	395	26	14	4
4 報徳小学校	小台405	16,935	5,830	1976	S51	46	321	10	12	2
5 泉中学校	飯田岡22	19,147	7,988	1966	S41	56	474	28	13	6
6 城北中学校	栢山2888	19,380	8,192	1974	S49	48	410	10	12	4
学校施設6校 合計		99,482	46,492				2,538	149	83	29

■ 中学校区と対応する小学校

地域	中学校名	小学校名			
		富水	東富水		
富水・桜井	泉中学校	富水	東富水		
	城北中学校	桜井	報徳		

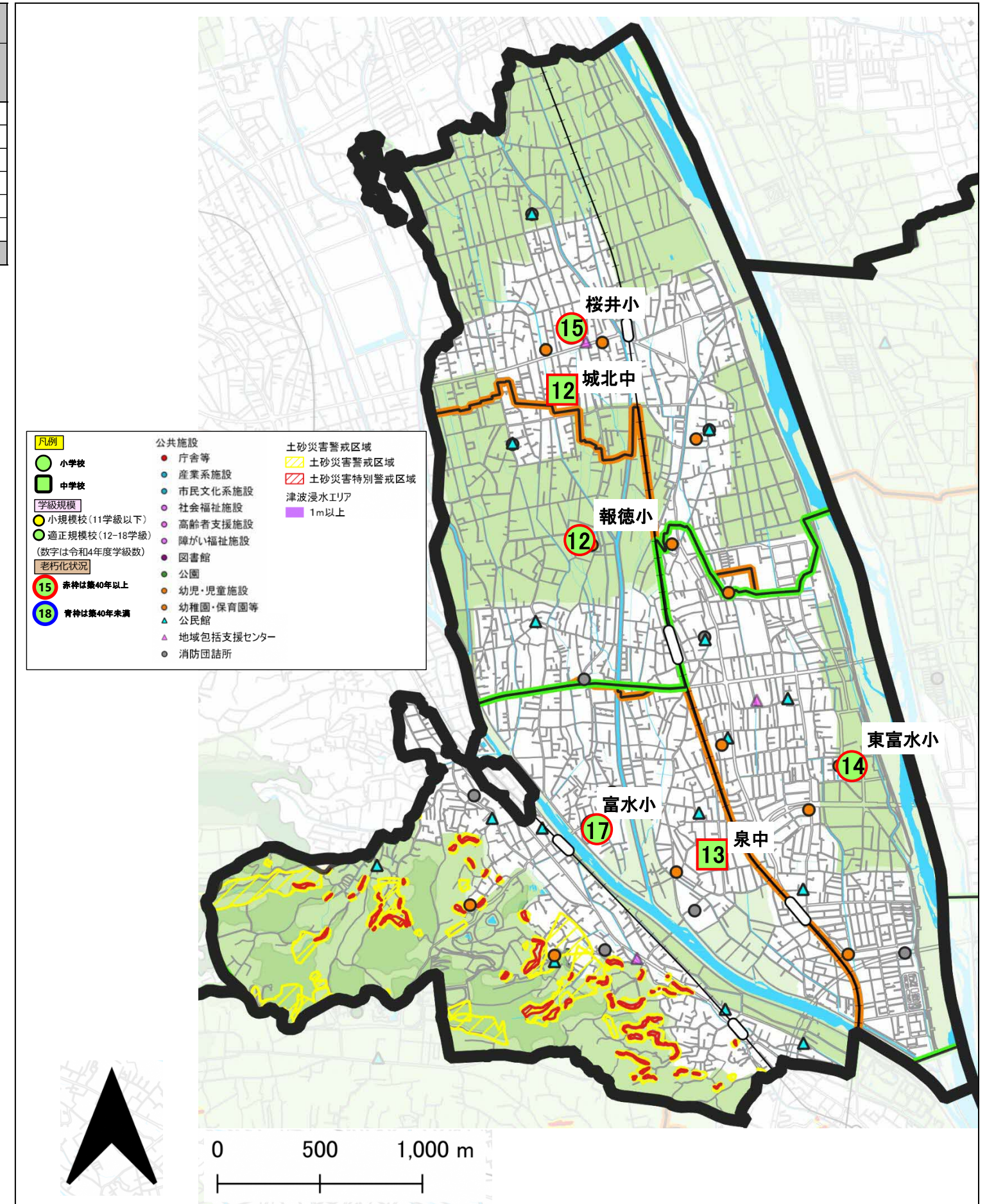

富水・桜井地域

■学校別 児童生徒数・学級数

富水小学校（児童数・学級数）

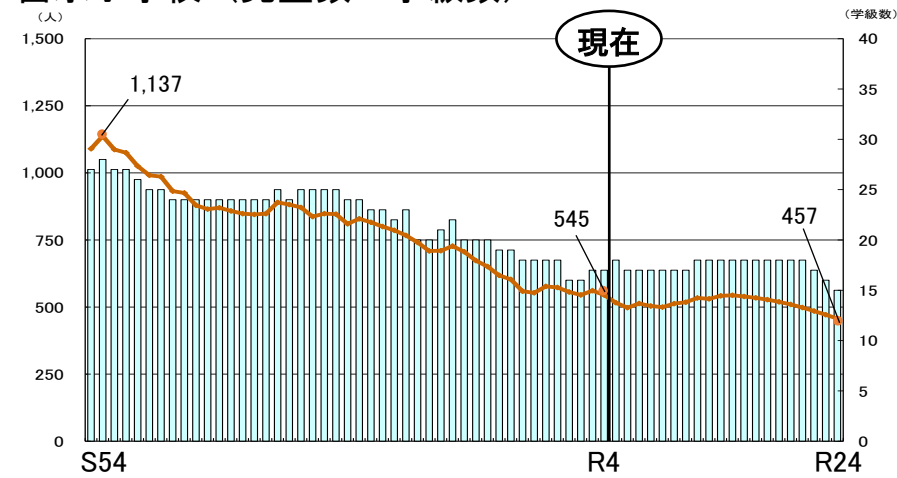

- 富水小は今後一時的に増加した後は緩やかに減少する予測で、現在17学級であるが、今後もほぼ横ばいで推移する予測

桜井小学校（児童数・学級数）

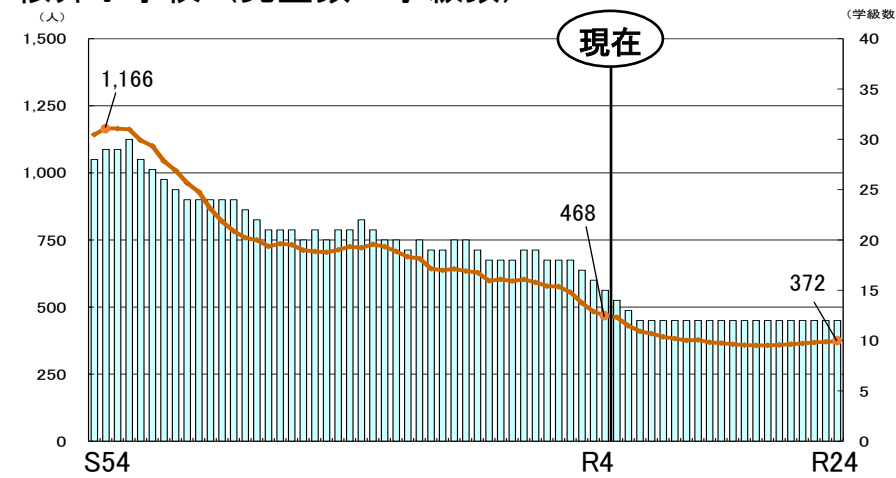

- 桜井小は今後も減少する予測で、現在15学級であるが、R7年以降は12学級（標準規模の下限値）で推移する予測

東富水小学校（児童数・学級数）

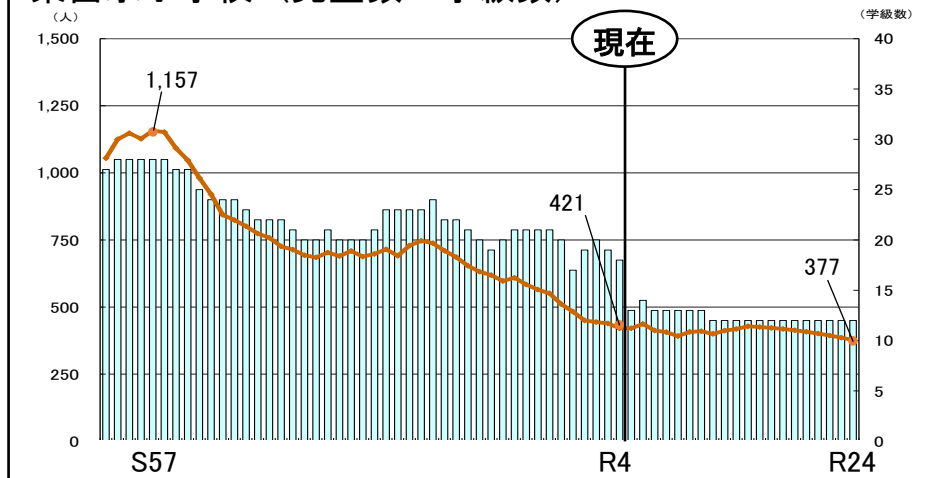

- 東富水小は今後も緩やかに減少する予測で、現在14学級であるが、R12年以降は12学級（標準規模の下限値）で推移する予測

報徳小学校（児童数・学級数）

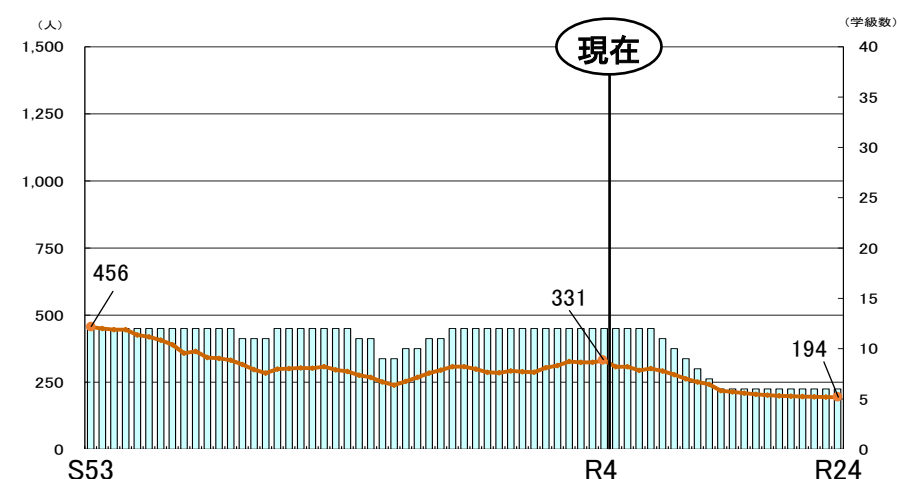

- 報徳小は今後も減少する予測で、現在12学級であるが、R11年以降は1桁学級で推移する予測

泉中学校（生徒数・学級数）

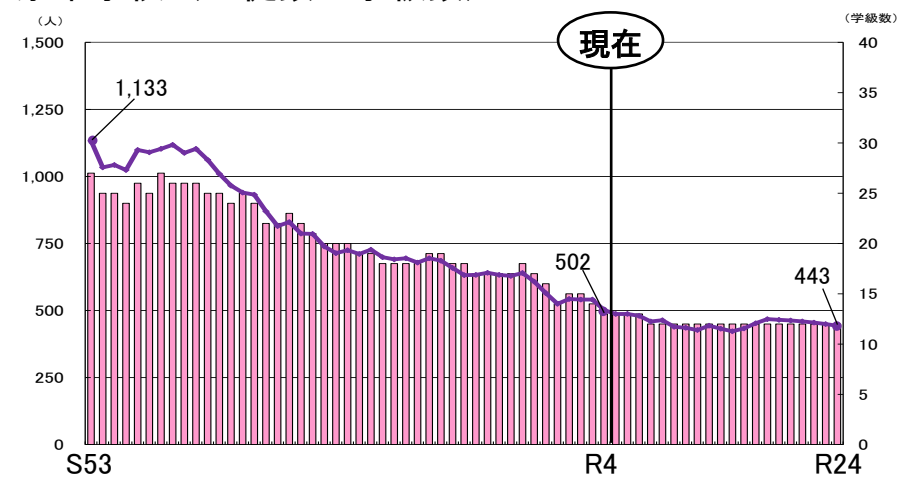

- 泉中は今後も緩やかに減少する予測で、現在13学級であるが、R8年以降は12学級（標準規模の下限値）で推移する予測

城北中学校（生徒数・学級数）

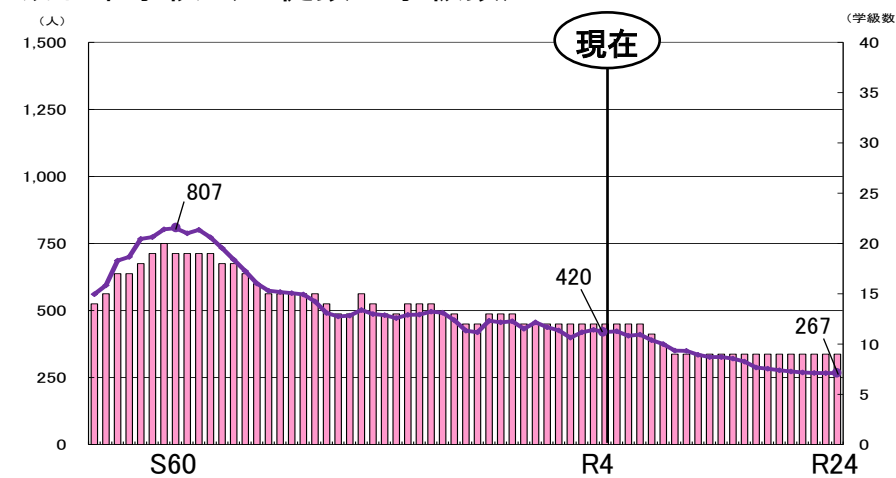

- 城北中は今後も減少する予測で、現在12学級であるが、R10年以降は1桁学級で推移する予測

富水・桜井地域 [地域資源を活かした教育活動、地域との関わり]

富水小学校	桜井小学校	東富水小学校	報徳小学校																																																
<p>●地域を活かした教育活動や関わり</p> <table border="1"> <tr> <td>体験授業 校外学習</td> <td> <ul style="list-style-type: none"> 「米作りの苦労や工夫」についてリモートで講話 諏訪の原公園、水源地 </td> </tr> <tr> <td>ボランティア</td> <td> <ul style="list-style-type: none"> 花壇ボランティア お掃除ボランティア（感染対策） 生け花ボランティア 図書ボランティア </td> </tr> <tr> <td>事業協力 サポート</td> <td> <ul style="list-style-type: none"> 交通安全・防犯教室、ワイワイフェスタ【富水地区】 </td> </tr> <tr> <td>地域で使用している施設</td> <td> <ul style="list-style-type: none"> 地域事務局設置（予定）、屋内運動場、校庭【富水地区】 </td> </tr> <tr> <td>子ども会</td> <td> <ul style="list-style-type: none"> 無 </td> </tr> <tr> <td>その他</td> <td></td> </tr> </table>	体験授業 校外学習	<ul style="list-style-type: none"> 「米作りの苦労や工夫」についてリモートで講話 諏訪の原公園、水源地 	ボランティア	<ul style="list-style-type: none"> 花壇ボランティア お掃除ボランティア（感染対策） 生け花ボランティア 図書ボランティア 	事業協力 サポート	<ul style="list-style-type: none"> 交通安全・防犯教室、ワイワイフェスタ【富水地区】 	地域で使用している施設	<ul style="list-style-type: none"> 地域事務局設置（予定）、屋内運動場、校庭【富水地区】 	子ども会	<ul style="list-style-type: none"> 無 	その他		<p>●地域を活かした教育活動や関わり</p> <table border="1"> <tr> <td>体験授業 校外学習</td> <td> <ul style="list-style-type: none"> なわぞうりづくり 田植え、稲刈り かまぼこ工場のワライン見学 酒匂川かすみ堤 </td> </tr> <tr> <td>ボランティア</td> <td> <ul style="list-style-type: none"> 読み聞かせボランティア </td> </tr> <tr> <td>事業協力 サポート</td> <td></td> </tr> <tr> <td>地域で使用している施設</td> <td> <ul style="list-style-type: none"> プラザ、屋内運動場【桜井地区】 健民祭での校庭使用 </td> </tr> <tr> <td>子ども会</td> <td> <ul style="list-style-type: none"> 有（1） </td> </tr> <tr> <td>その他</td> <td></td> </tr> </table>	体験授業 校外学習	<ul style="list-style-type: none"> なわぞうりづくり 田植え、稲刈り かまぼこ工場のワライン見学 酒匂川かすみ堤 	ボランティア	<ul style="list-style-type: none"> 読み聞かせボランティア 	事業協力 サポート		地域で使用している施設	<ul style="list-style-type: none"> プラザ、屋内運動場【桜井地区】 健民祭での校庭使用 	子ども会	<ul style="list-style-type: none"> 有（1） 	その他		<p>●地域を活かした教育活動や関わり</p> <table border="1"> <tr> <td>体験授業 校外学習</td> <td> <ul style="list-style-type: none"> 隣接小田原やテニスガーデンを利用しクラブ活動の実施 ポップヴァイオリニストの講演 諏訪の原公園 </td> </tr> <tr> <td>ボランティア</td> <td> <ul style="list-style-type: none"> 図書ボランティア 計算ボランティア </td> </tr> <tr> <td>事業協力 サポート</td> <td> <ul style="list-style-type: none"> ごみ集積場所のポスター作成、サマーフェスタ【東富水地区】 </td> </tr> <tr> <td>地域で使用している施設</td> <td> <ul style="list-style-type: none"> コミュニティルーム【桜井地区】 健民祭での校庭使用 </td> </tr> <tr> <td>子ども会</td> <td> <ul style="list-style-type: none"> 有（2） </td> </tr> <tr> <td>その他</td> <td> <ul style="list-style-type: none"> PTA、自治会防犯パトロールと連携した避難訓練 </td> </tr> </table>	体験授業 校外学習	<ul style="list-style-type: none"> 隣接小田原やテニスガーデンを利用しクラブ活動の実施 ポップヴァイオリニストの講演 諏訪の原公園 	ボランティア	<ul style="list-style-type: none"> 図書ボランティア 計算ボランティア 	事業協力 サポート	<ul style="list-style-type: none"> ごみ集積場所のポスター作成、サマーフェスタ【東富水地区】 	地域で使用している施設	<ul style="list-style-type: none"> コミュニティルーム【桜井地区】 健民祭での校庭使用 	子ども会	<ul style="list-style-type: none"> 有（2） 	その他	<ul style="list-style-type: none"> PTA、自治会防犯パトロールと連携した避難訓練 	<p>●地域を活かした教育活動や関わり</p> <table border="1"> <tr> <td>体験授業 校外学習</td> <td> <ul style="list-style-type: none"> 報徳ランドで稲作体験 すくすく畑での栽培 諏訪の原公園 尊徳記念館 </td> </tr> <tr> <td>ボランティア</td> <td> <ul style="list-style-type: none"> 畑ボランティア ちょうちん制作ボランティア 読み聞かせボランティア </td> </tr> <tr> <td>事業協力 サポート</td> <td></td> </tr> <tr> <td>地域で使用している施設</td> <td></td> </tr> <tr> <td>子ども会</td> <td> <ul style="list-style-type: none"> 有（1） </td> </tr> <tr> <td>その他</td> <td></td> </tr> </table>	体験授業 校外学習	<ul style="list-style-type: none"> 報徳ランドで稲作体験 すくすく畑での栽培 諏訪の原公園 尊徳記念館 	ボランティア	<ul style="list-style-type: none"> 畑ボランティア ちょうちん制作ボランティア 読み聞かせボランティア 	事業協力 サポート		地域で使用している施設		子ども会	<ul style="list-style-type: none"> 有（1） 	その他	
体験授業 校外学習	<ul style="list-style-type: none"> 「米作りの苦労や工夫」についてリモートで講話 諏訪の原公園、水源地 																																																		
ボランティア	<ul style="list-style-type: none"> 花壇ボランティア お掃除ボランティア（感染対策） 生け花ボランティア 図書ボランティア 																																																		
事業協力 サポート	<ul style="list-style-type: none"> 交通安全・防犯教室、ワイワイフェスタ【富水地区】 																																																		
地域で使用している施設	<ul style="list-style-type: none"> 地域事務局設置（予定）、屋内運動場、校庭【富水地区】 																																																		
子ども会	<ul style="list-style-type: none"> 無 																																																		
その他																																																			
体験授業 校外学習	<ul style="list-style-type: none"> なわぞうりづくり 田植え、稲刈り かまぼこ工場のワライン見学 酒匂川かすみ堤 																																																		
ボランティア	<ul style="list-style-type: none"> 読み聞かせボランティア 																																																		
事業協力 サポート																																																			
地域で使用している施設	<ul style="list-style-type: none"> プラザ、屋内運動場【桜井地区】 健民祭での校庭使用 																																																		
子ども会	<ul style="list-style-type: none"> 有（1） 																																																		
その他																																																			
体験授業 校外学習	<ul style="list-style-type: none"> 隣接小田原やテニスガーデンを利用しクラブ活動の実施 ポップヴァイオリニストの講演 諏訪の原公園 																																																		
ボランティア	<ul style="list-style-type: none"> 図書ボランティア 計算ボランティア 																																																		
事業協力 サポート	<ul style="list-style-type: none"> ごみ集積場所のポスター作成、サマーフェスタ【東富水地区】 																																																		
地域で使用している施設	<ul style="list-style-type: none"> コミュニティルーム【桜井地区】 健民祭での校庭使用 																																																		
子ども会	<ul style="list-style-type: none"> 有（2） 																																																		
その他	<ul style="list-style-type: none"> PTA、自治会防犯パトロールと連携した避難訓練 																																																		
体験授業 校外学習	<ul style="list-style-type: none"> 報徳ランドで稲作体験 すくすく畑での栽培 諏訪の原公園 尊徳記念館 																																																		
ボランティア	<ul style="list-style-type: none"> 畑ボランティア ちょうちん制作ボランティア 読み聞かせボランティア 																																																		
事業協力 サポート																																																			
地域で使用している施設																																																			
子ども会	<ul style="list-style-type: none"> 有（1） 																																																		
その他																																																			
泉中学校	城北中学校																																																		
<p>●地域を活かした教育活動や関わり</p> <table border="1"> <tr> <td>体験授業 校外学習</td> <td> <ul style="list-style-type: none"> 地元出身のヴァイオリニストによる演奏 </td> </tr> <tr> <td>ボランティア</td> <td> <ul style="list-style-type: none"> 花壇などの美化ボランティア PTA校外パトロール あいさつ運動 草刈り </td> </tr> <tr> <td>事業協力 サポート</td> <td> <ul style="list-style-type: none"> 吹奏楽部、演劇部の敬老会等へのイベント派遣、交通安全啓発【富水地区】 </td> </tr> <tr> <td>地域で使用している施設</td> <td> <ul style="list-style-type: none"> 健民祭での校庭使用 </td> </tr> <tr> <td>その他</td> <td> <ul style="list-style-type: none"> 三校一園交流（合同引き取り訓練等） </td> </tr> </table>	体験授業 校外学習	<ul style="list-style-type: none"> 地元出身のヴァイオリニストによる演奏 	ボランティア	<ul style="list-style-type: none"> 花壇などの美化ボランティア PTA校外パトロール あいさつ運動 草刈り 	事業協力 サポート	<ul style="list-style-type: none"> 吹奏楽部、演劇部の敬老会等へのイベント派遣、交通安全啓発【富水地区】 	地域で使用している施設	<ul style="list-style-type: none"> 健民祭での校庭使用 	その他	<ul style="list-style-type: none"> 三校一園交流（合同引き取り訓練等） 	<p>●地域を活かした教育活動や関わり</p> <table border="1"> <tr> <td>体験授業 校外学習</td> <td> <ul style="list-style-type: none"> 三の丸ホールでの合唱祭 運動会のソーラン節（自治会から法被を借りる） </td> </tr> <tr> <td>ボランティア</td> <td> <ul style="list-style-type: none"> 花一輪運動 </td> </tr> <tr> <td>事業協力 サポート</td> <td></td> </tr> <tr> <td>地域で使用している施設</td> <td></td> </tr> <tr> <td>その他</td> <td></td> </tr> </table>	体験授業 校外学習	<ul style="list-style-type: none"> 三の丸ホールでの合唱祭 運動会のソーラン節（自治会から法被を借りる） 	ボランティア	<ul style="list-style-type: none"> 花一輪運動 	事業協力 サポート		地域で使用している施設		その他																															
体験授業 校外学習	<ul style="list-style-type: none"> 地元出身のヴァイオリニストによる演奏 																																																		
ボランティア	<ul style="list-style-type: none"> 花壇などの美化ボランティア PTA校外パトロール あいさつ運動 草刈り 																																																		
事業協力 サポート	<ul style="list-style-type: none"> 吹奏楽部、演劇部の敬老会等へのイベント派遣、交通安全啓発【富水地区】 																																																		
地域で使用している施設	<ul style="list-style-type: none"> 健民祭での校庭使用 																																																		
その他	<ul style="list-style-type: none"> 三校一園交流（合同引き取り訓練等） 																																																		
体験授業 校外学習	<ul style="list-style-type: none"> 三の丸ホールでの合唱祭 運動会のソーラン節（自治会から法被を借りる） 																																																		
ボランティア	<ul style="list-style-type: none"> 花一輪運動 																																																		
事業協力 サポート																																																			
地域で使用している施設																																																			
その他																																																			

※子ども会の（ ）の数字は設置数を示します

川東北部地域

■ 対象学校一覧

(令和4年度時点)

名称	住所	校地面積 (㎡)	延床面積 (㎡)	建築年度		築後 年数	児童生徒数(人)		学級数 (学級)	
				西暦	和暦		通常 学級	特別 支援	通常 学級	特別 支援
1 千代小学校	千代687	12,648	6,082	1969	S44	53	501	26	17	4
2 下曾我小学校	曾我原333	16,082	6,382	1989	S64	33	153	13	6	3
3 曾我小学校	曾我大沢69	11,868	4,691	1974	S49	48	83	7	6	2
4 豊川小学校	成田530-1	20,267	6,722	1982	S57	40	577	18	18	4
5 千代中学校	千代800	16,426	8,126	1978	S53	44	513	20	15	3
学校施設5校 合計		77,291	32,003				1,827	84	62	16

11学級以下

■ 中学校区と対応する小学校

地域	中学校名	小学校名			
川東北部	千代中学校	千代	下曾我	曾我	豊川(一部)

※豊川小学校の一部の生徒は川東南部の鴨宮中学校に通学する。

■ 地域図

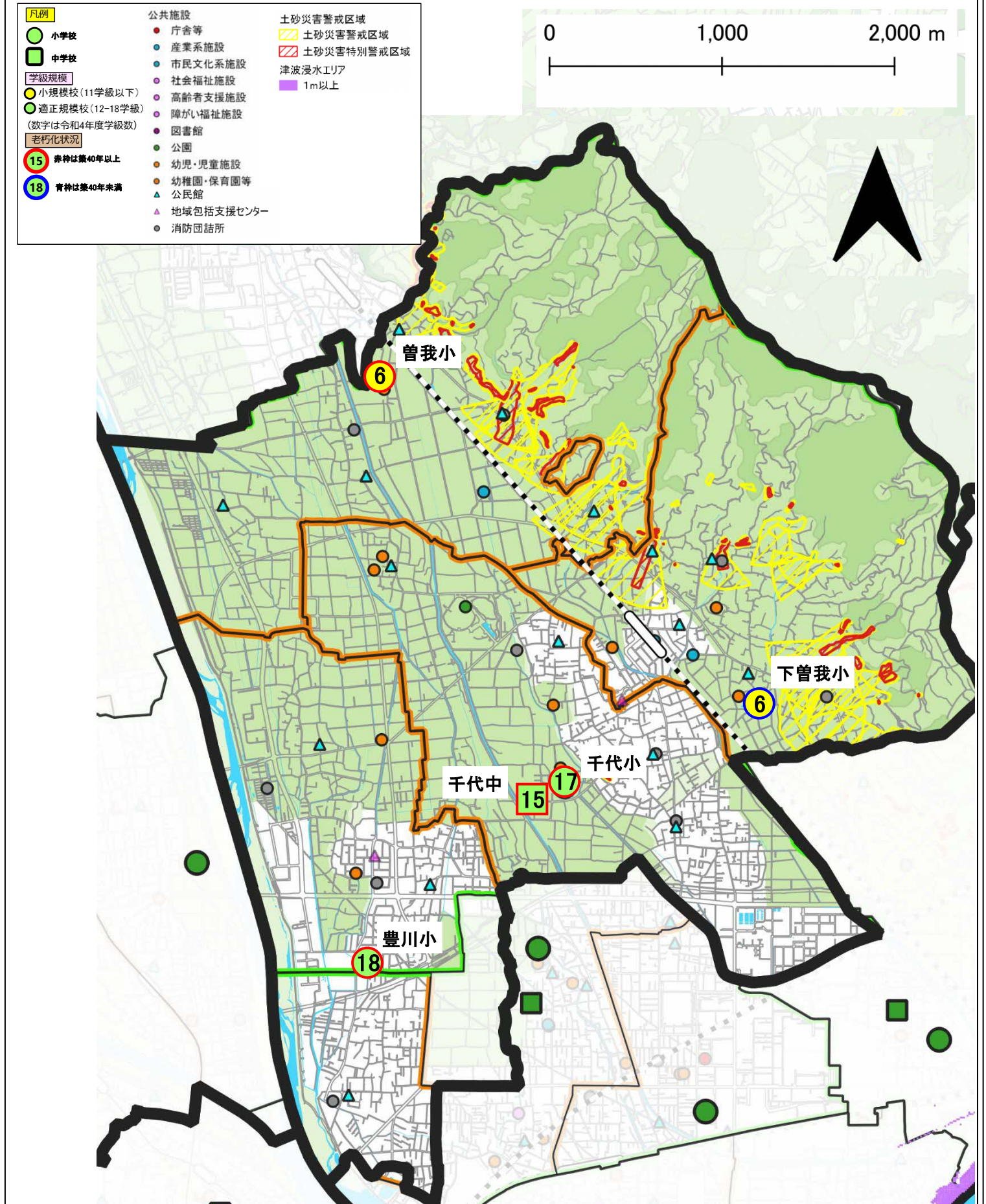

川東北部地域

■学校別 児童生徒数・学級数

千代小学校（児童数・学級数）

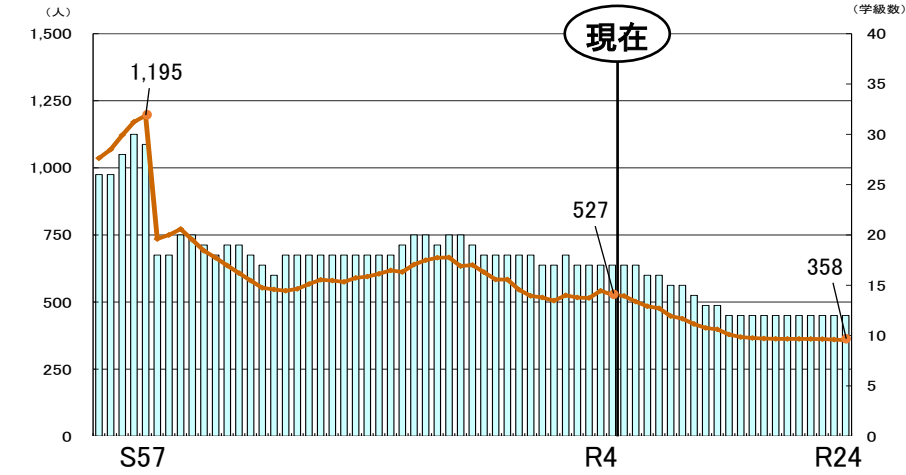

- 千代小は今後も減少傾向で推移する予測で、現在17学級であるが、R14年以降は12学級（標準規模の下限值）で推移する予測

下曽我小学校（児童数・学級数）

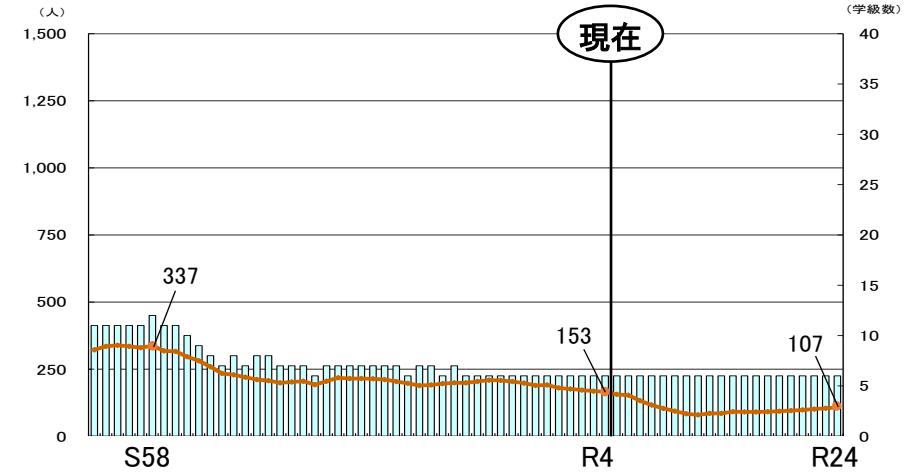

- 下曽我小はすでに6学級と小規模校であり、今後も横ばいで推移する予測

曽我小学校（児童数・学級数）

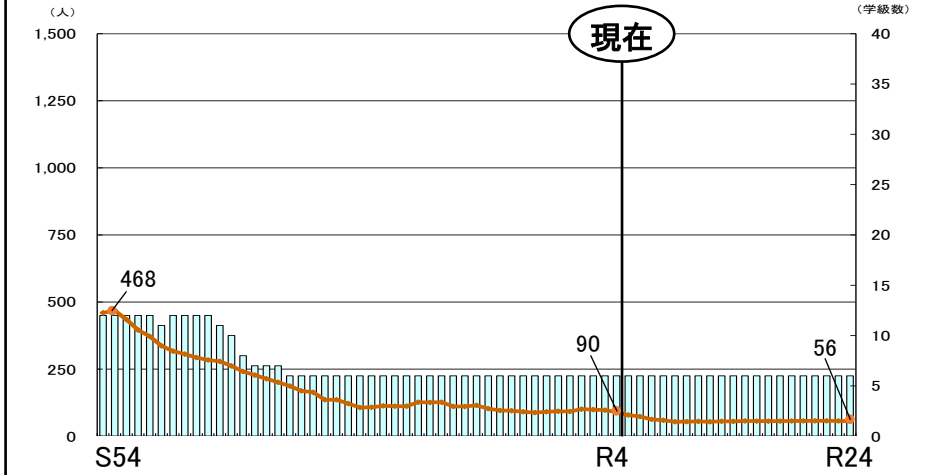

- 曽我小はすでに6学級と小規模校であり、今後も横ばいで推移する予測

豊川小学校（児童数・学級数）

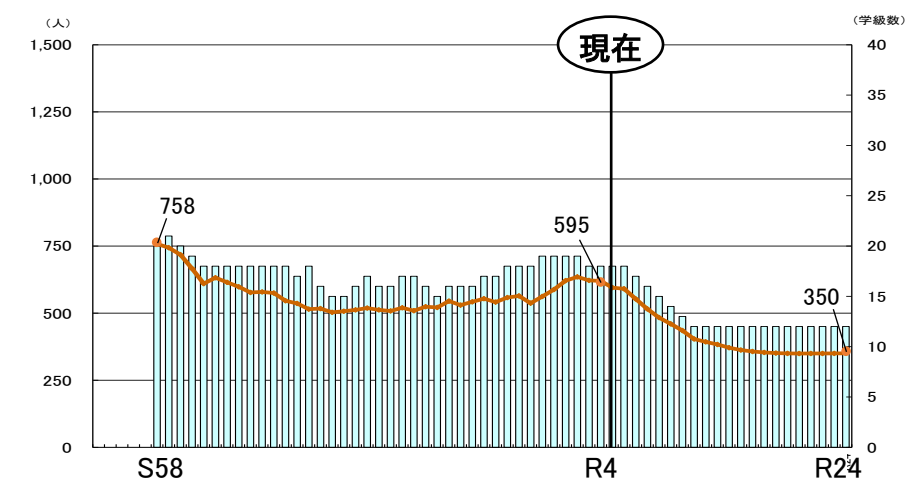

- 豊川小は今後も減少傾向で推移する予測で、現在18学級であるが、R11年以降は12学級（標準規模の下限值）で推移する予測

千代中学校（生徒数・学級数）

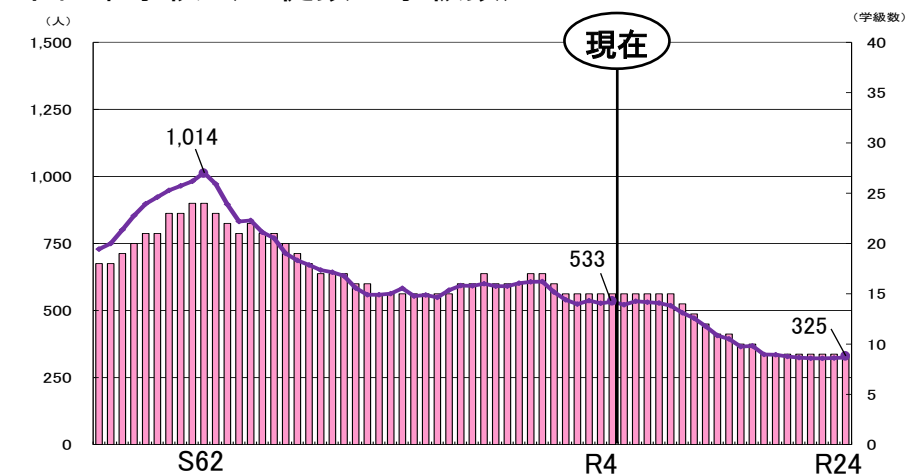

- 千代中は減少傾向で推移する予測で、現在15学級であるが、R17年以降に1桁学級で推移する予測

川東北部地域 [地域資源を活かした教育活動、地域との関わり]

千代小学校	下曽我小学校	曾我小学校	豊川小学校																																																
<p>●地域を活かした教育活動や関わり</p> <table border="1"> <tr> <td>体験授業 校外学習</td> <td> <ul style="list-style-type: none"> 田植え、稲刈り等の米作り（千代っ子自然塾） オンライン形式の戦争体験講話会 ほたる田を使っの生活科や総合の学習 </td> </tr> <tr> <td>ボランティア</td> <td> <ul style="list-style-type: none"> まち探検のサポート </td> </tr> <tr> <td>事業協力 サポート</td> <td> <ul style="list-style-type: none"> 梨の体験学習【上府中地区】 </td> </tr> <tr> <td>地域で使用 している施設</td> <td> <ul style="list-style-type: none"> 地域事務局設置、地域活動の場（けやきホール）【上府中地区】 </td> </tr> <tr> <td>子ども会</td> <td> <ul style="list-style-type: none"> 無 </td> </tr> <tr> <td>その他</td> <td></td> </tr> </table>	体験授業 校外学習	<ul style="list-style-type: none"> 田植え、稲刈り等の米作り（千代っ子自然塾） オンライン形式の戦争体験講話会 ほたる田を使っの生活科や総合の学習 	ボランティア	<ul style="list-style-type: none"> まち探検のサポート 	事業協力 サポート	<ul style="list-style-type: none"> 梨の体験学習【上府中地区】 	地域で使用 している施設	<ul style="list-style-type: none"> 地域事務局設置、地域活動の場（けやきホール）【上府中地区】 	子ども会	<ul style="list-style-type: none"> 無 	その他		<p>●地域を活かした教育活動や関わり</p> <table border="1"> <tr> <td>体験授業 校外学習</td> <td> <ul style="list-style-type: none"> 梅もぎ、梅干し作り 保育園交流 まち探検 曾我山への全校ハイキング 梅に関する体験学習 自然体験学習 </td> </tr> <tr> <td>ボランティア</td> <td> <ul style="list-style-type: none"> 梅林清掃 読み聞かせボランティア </td> </tr> <tr> <td>事業協力 サポート</td> <td></td> </tr> <tr> <td>地域で使用 している施設</td> <td> <ul style="list-style-type: none"> 健民祭での校庭使用 </td> </tr> <tr> <td>子ども会</td> <td> <ul style="list-style-type: none"> 有（5） </td> </tr> <tr> <td>その他</td> <td></td> </tr> </table>	体験授業 校外学習	<ul style="list-style-type: none"> 梅もぎ、梅干し作り 保育園交流 まち探検 曾我山への全校ハイキング 梅に関する体験学習 自然体験学習 	ボランティア	<ul style="list-style-type: none"> 梅林清掃 読み聞かせボランティア 	事業協力 サポート		地域で使用 している施設	<ul style="list-style-type: none"> 健民祭での校庭使用 	子ども会	<ul style="list-style-type: none"> 有（5） 	その他		<p>●地域を活かした教育活動や関わり</p> <table border="1"> <tr> <td>体験授業 校外学習</td> <td> <ul style="list-style-type: none"> 稲作体験授業 上府中公園 杉崎農園 みかんに関する体験学習 </td> </tr> <tr> <td>ボランティア</td> <td> <ul style="list-style-type: none"> 稲作ボランティア スクールボランティアによる読み聞かせ ゲストティーチャーから学ぶ </td> </tr> <tr> <td>事業協力 サポート</td> <td></td> </tr> <tr> <td>地域で使用 している施設</td> <td> <ul style="list-style-type: none"> 地域活動の場（プラザ）、屋内運動場【曾我地区】 健民祭での校庭使用 </td> </tr> <tr> <td>子ども会</td> <td> <ul style="list-style-type: none"> 有（4） </td> </tr> <tr> <td>その他</td> <td></td> </tr> </table>	体験授業 校外学習	<ul style="list-style-type: none"> 稲作体験授業 上府中公園 杉崎農園 みかんに関する体験学習 	ボランティア	<ul style="list-style-type: none"> 稲作ボランティア スクールボランティアによる読み聞かせ ゲストティーチャーから学ぶ 	事業協力 サポート		地域で使用 している施設	<ul style="list-style-type: none"> 地域活動の場（プラザ）、屋内運動場【曾我地区】 健民祭での校庭使用 	子ども会	<ul style="list-style-type: none"> 有（4） 	その他		<p>●地域を活かした教育活動や関わり</p> <table border="1"> <tr> <td>体験授業 校外学習</td> <td> <ul style="list-style-type: none"> 昔遊び、竹細工体験 玉ねぎ等野菜栽培体験 いこいの森 下府中公園 わんぱくランド </td> </tr> <tr> <td>ボランティア</td> <td> <ul style="list-style-type: none"> 園芸ボランティア </td> </tr> <tr> <td>事業協力 サポート</td> <td></td> </tr> <tr> <td>地域で使用 している施設</td> <td> <ul style="list-style-type: none"> 地域活動の場（くるみルーム）【豊川地区】 健民祭での校庭使用 </td> </tr> <tr> <td>子ども会</td> <td> <ul style="list-style-type: none"> 有（3） </td> </tr> <tr> <td>その他</td> <td></td> </tr> </table>	体験授業 校外学習	<ul style="list-style-type: none"> 昔遊び、竹細工体験 玉ねぎ等野菜栽培体験 いこいの森 下府中公園 わんぱくランド 	ボランティア	<ul style="list-style-type: none"> 園芸ボランティア 	事業協力 サポート		地域で使用 している施設	<ul style="list-style-type: none"> 地域活動の場（くるみルーム）【豊川地区】 健民祭での校庭使用 	子ども会	<ul style="list-style-type: none"> 有（3） 	その他	
体験授業 校外学習	<ul style="list-style-type: none"> 田植え、稲刈り等の米作り（千代っ子自然塾） オンライン形式の戦争体験講話会 ほたる田を使っの生活科や総合の学習 																																																		
ボランティア	<ul style="list-style-type: none"> まち探検のサポート 																																																		
事業協力 サポート	<ul style="list-style-type: none"> 梨の体験学習【上府中地区】 																																																		
地域で使用 している施設	<ul style="list-style-type: none"> 地域事務局設置、地域活動の場（けやきホール）【上府中地区】 																																																		
子ども会	<ul style="list-style-type: none"> 無 																																																		
その他																																																			
体験授業 校外学習	<ul style="list-style-type: none"> 梅もぎ、梅干し作り 保育園交流 まち探検 曾我山への全校ハイキング 梅に関する体験学習 自然体験学習 																																																		
ボランティア	<ul style="list-style-type: none"> 梅林清掃 読み聞かせボランティア 																																																		
事業協力 サポート																																																			
地域で使用 している施設	<ul style="list-style-type: none"> 健民祭での校庭使用 																																																		
子ども会	<ul style="list-style-type: none"> 有（5） 																																																		
その他																																																			
体験授業 校外学習	<ul style="list-style-type: none"> 稲作体験授業 上府中公園 杉崎農園 みかんに関する体験学習 																																																		
ボランティア	<ul style="list-style-type: none"> 稲作ボランティア スクールボランティアによる読み聞かせ ゲストティーチャーから学ぶ 																																																		
事業協力 サポート																																																			
地域で使用 している施設	<ul style="list-style-type: none"> 地域活動の場（プラザ）、屋内運動場【曾我地区】 健民祭での校庭使用 																																																		
子ども会	<ul style="list-style-type: none"> 有（4） 																																																		
その他																																																			
体験授業 校外学習	<ul style="list-style-type: none"> 昔遊び、竹細工体験 玉ねぎ等野菜栽培体験 いこいの森 下府中公園 わんぱくランド 																																																		
ボランティア	<ul style="list-style-type: none"> 園芸ボランティア 																																																		
事業協力 サポート																																																			
地域で使用 している施設	<ul style="list-style-type: none"> 地域活動の場（くるみルーム）【豊川地区】 健民祭での校庭使用 																																																		
子ども会	<ul style="list-style-type: none"> 有（3） 																																																		
その他																																																			
千代中学校																																																			
<p>●地域を活かした教育活動や関わり</p> <table border="1"> <tr> <td>体験授業 校外学習</td> <td> <ul style="list-style-type: none"> 企業の方とのオンラインでのやり取り </td> </tr> <tr> <td>ボランティア</td> <td> <ul style="list-style-type: none"> PTAと連携した講演会や学習会 千代っこお米調査隊 </td> </tr> <tr> <td>事業協力 サポート</td> <td> <ul style="list-style-type: none"> 河川清掃、農業体験学習（稲作）【上府中地区】 </td> </tr> <tr> <td>地域で使用 している施設</td> <td></td> </tr> <tr> <td>その他</td> <td></td> </tr> </table>	体験授業 校外学習	<ul style="list-style-type: none"> 企業の方とのオンラインでのやり取り 	ボランティア	<ul style="list-style-type: none"> PTAと連携した講演会や学習会 千代っこお米調査隊 	事業協力 サポート	<ul style="list-style-type: none"> 河川清掃、農業体験学習（稲作）【上府中地区】 	地域で使用 している施設		その他																																										
体験授業 校外学習	<ul style="list-style-type: none"> 企業の方とのオンラインでのやり取り 																																																		
ボランティア	<ul style="list-style-type: none"> PTAと連携した講演会や学習会 千代っこお米調査隊 																																																		
事業協力 サポート	<ul style="list-style-type: none"> 河川清掃、農業体験学習（稲作）【上府中地区】 																																																		
地域で使用 している施設																																																			
その他																																																			

※子ども会の（ ）の数字は設置数を示します

川東南部地域

■ 対象学校一覧

(令和4年度時点)

名称	住所	校地面積 (㎡)	延床面積 (㎡)	建築 年度		築後 年数	児童生徒数(人)		学級数 (学級)	
				西暦	和暦		通常 学級	特別 支援	通常 学級	特別 支援
1 下府中小学校	酒匂930	13,408	7,546	1978	S53	44	294	24	12	4
2 国府津小学校	国府津2485	17,890	7,944	1969	S44	53	490	16	17	3
3 酒匂小学校	酒匂5-15-3	16,958	7,657	1972	S47	50	307	21	12	5
4 矢作小学校	矢作227	14,151	6,877	1972	S47	50	503	29	17	4
5 富士見小学校	南鴨宮3-25-1	16,672	8,328	1984	S59	38	427	32	14	6
6 鴨宮中学校	鴨宮547	16,395	7,556	1960	S35	62	566	13	15	2
7 国府津中学校	国府津2372	14,636	6,495	1980	S55	42	256	11	9	3
8 酒匂中学校	酒匂3-4-1	42,509	9,236	1982	S57	40	422	17	12	4
学校施設6校 合計		152,619	61,639				3,265	163	108	31

11学級以下

■ 中学校区と対応する小学校

地域	中学校名	小学校名		
川東南部	鴨宮中学校	下府中	矢作	豊川(一部)
	国府津中学校	国府津		
	酒匂中学校	酒匂	富士見	

※豊川小学校の一部の生徒は川東北部の千代中学校に通学する。

■ 地域図

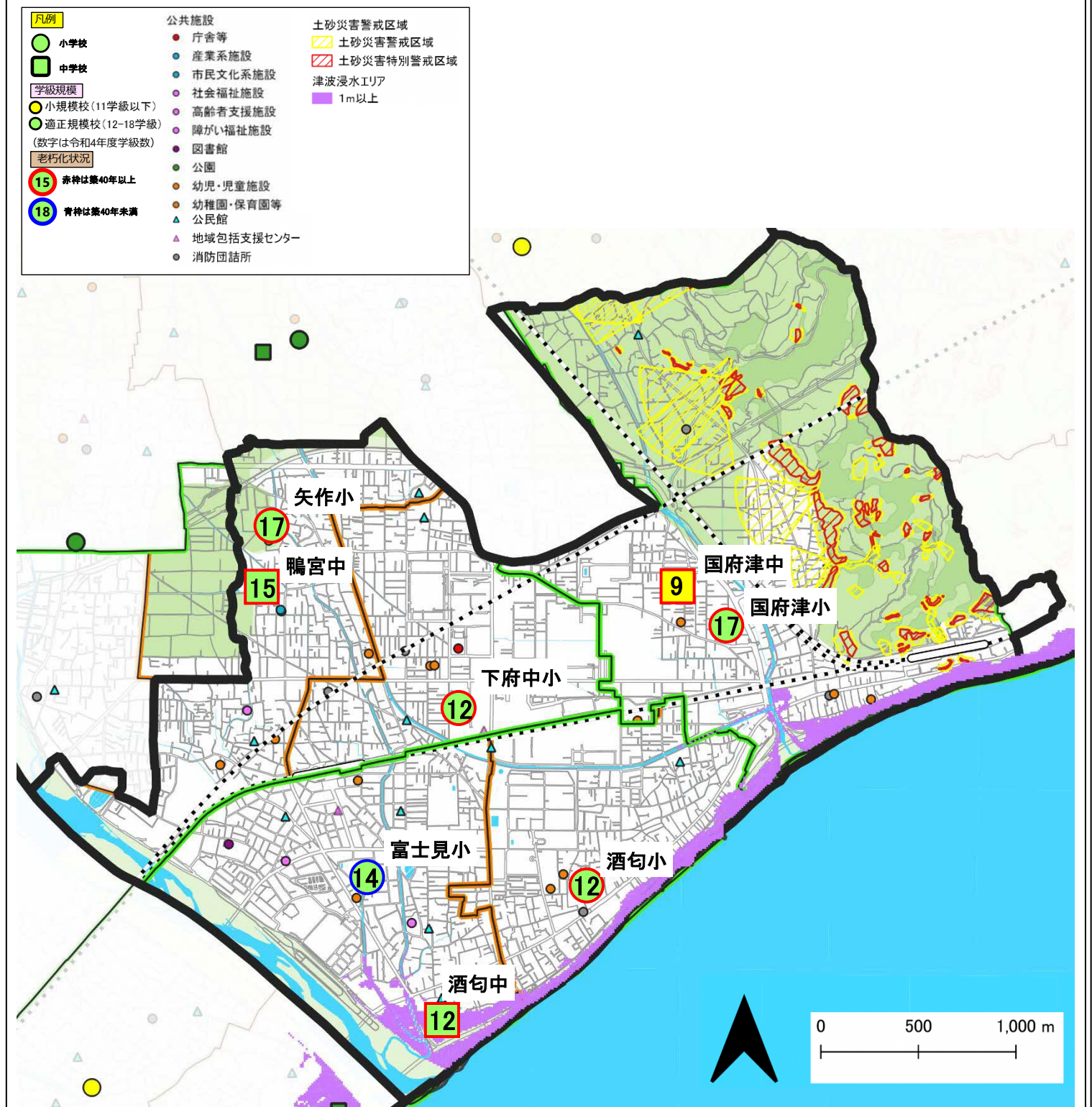

川東南部地域

■学校別 児童生徒数・学級数

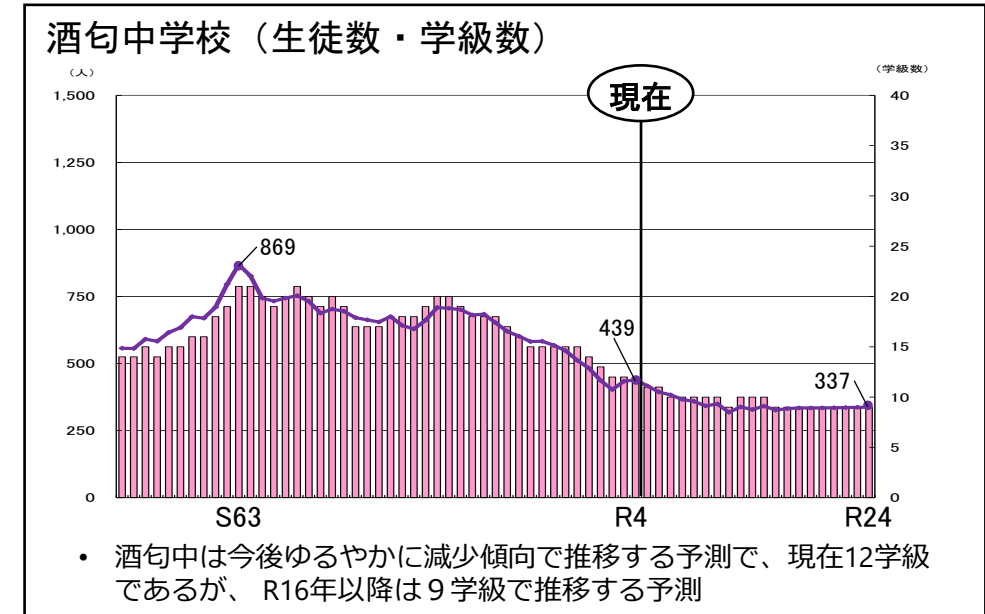
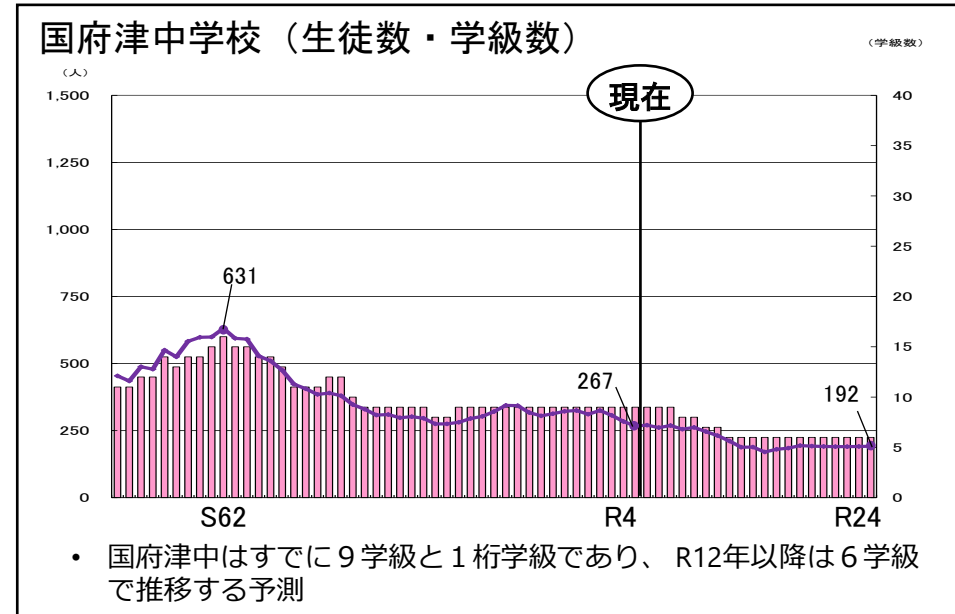
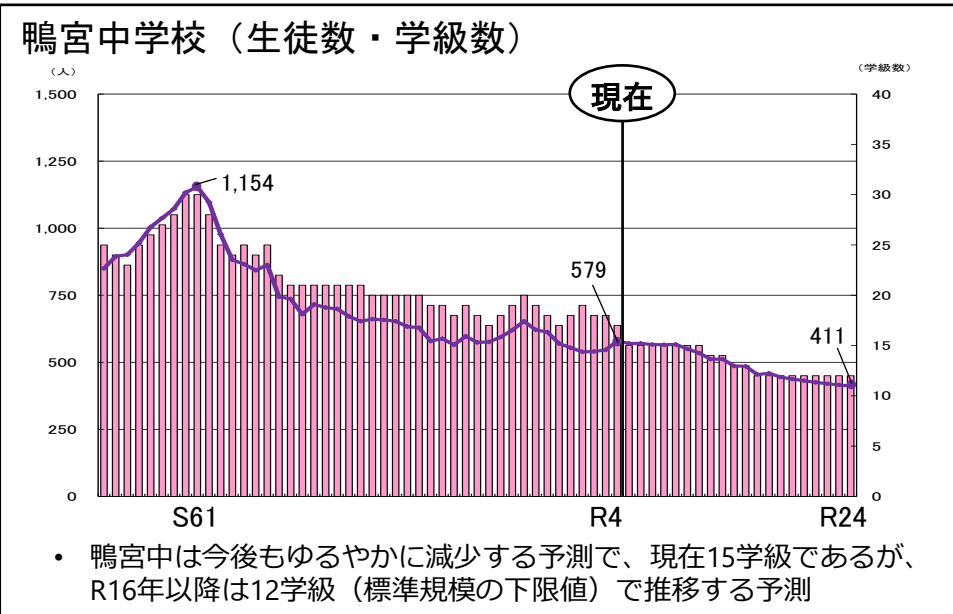
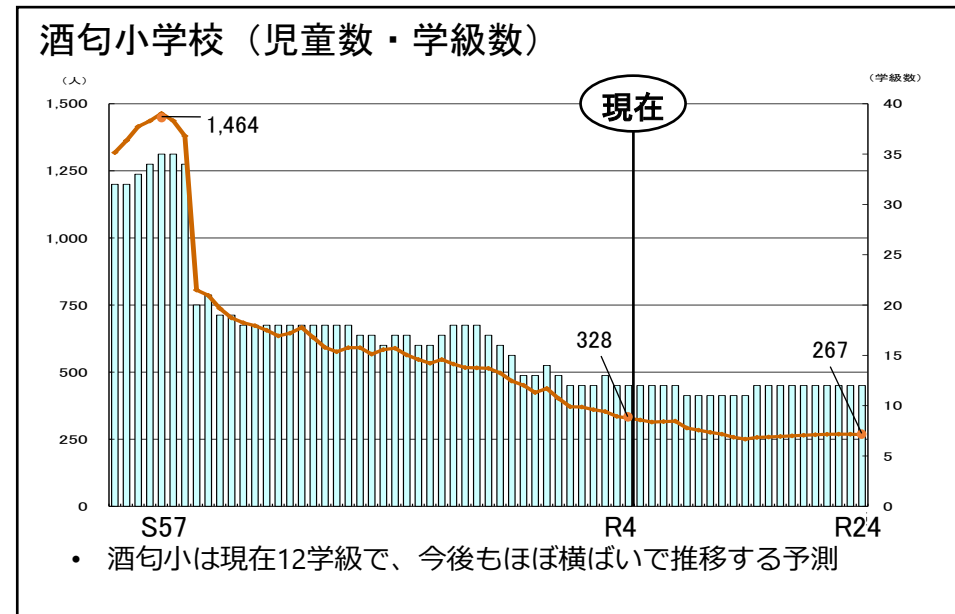
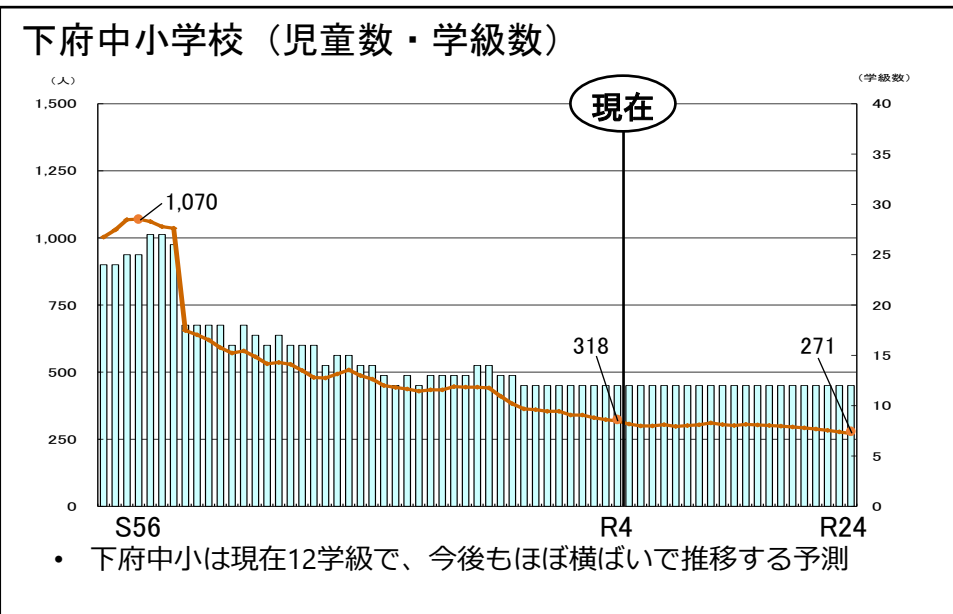
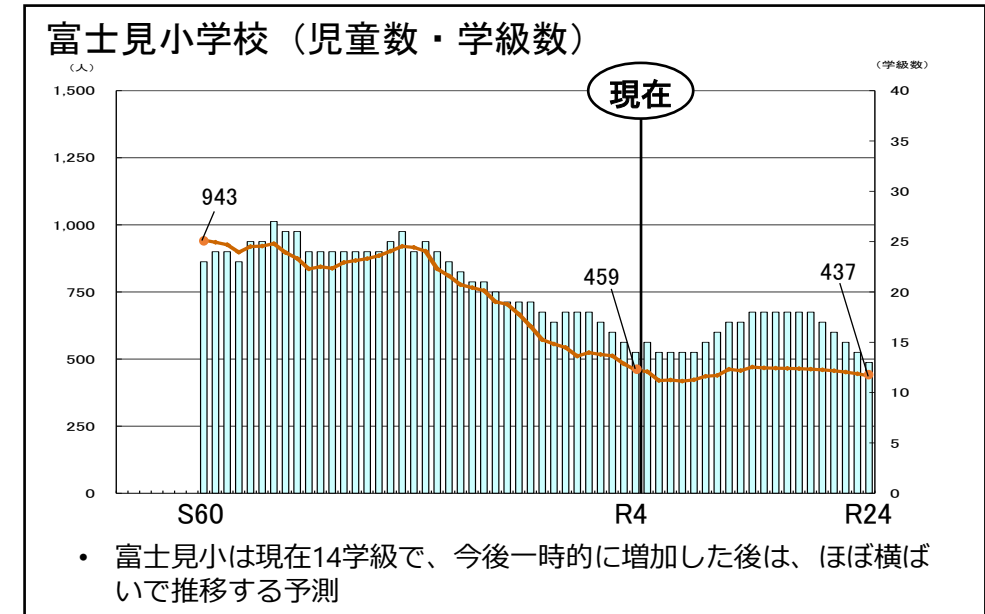
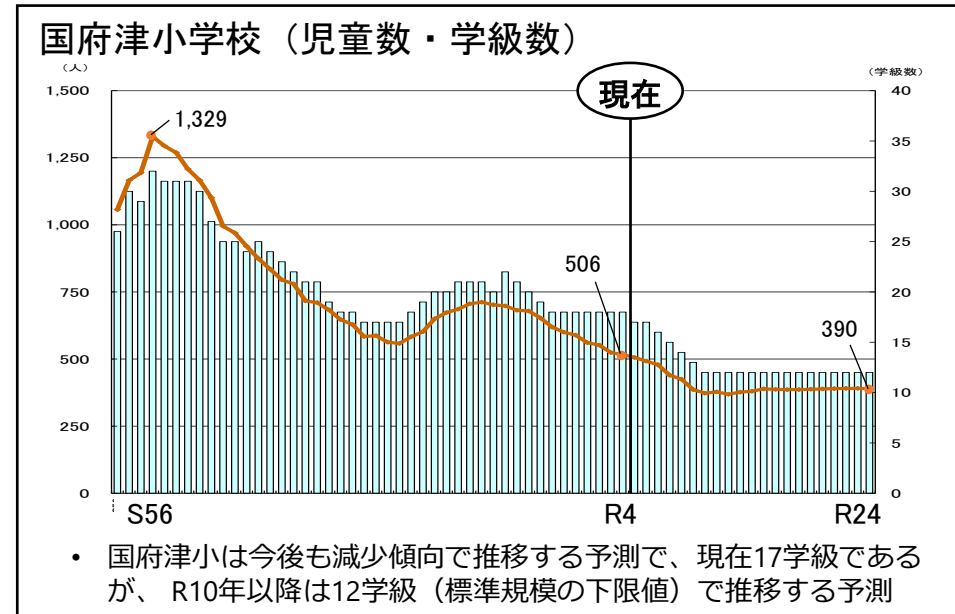
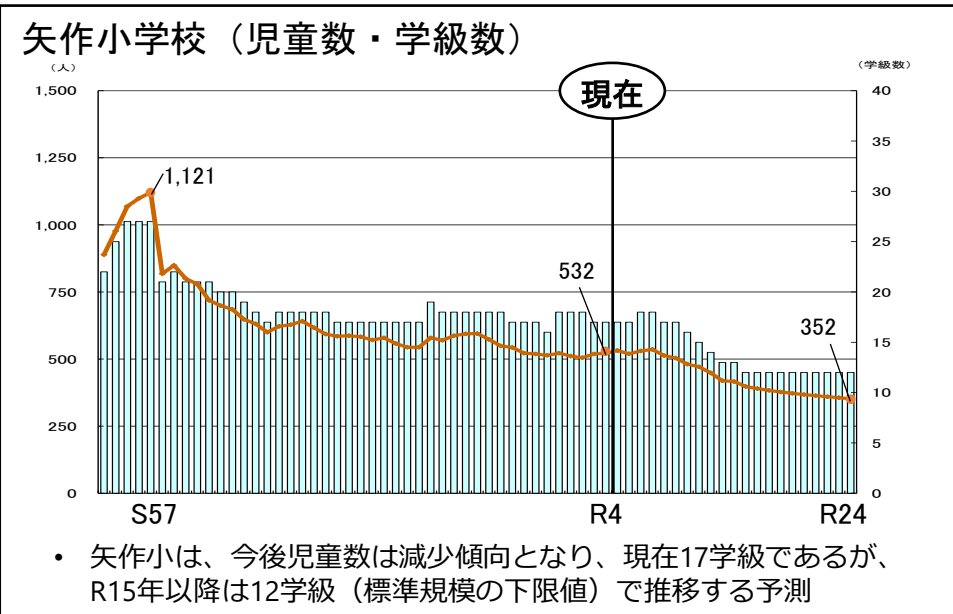

川東南部地域 [地域資源を活かした教育活動、地域との関わり]

下府中小学校	国府津小学校	酒匂小学校	矢作小学校																																																
<p>●地域を活かした教育活動や関わり</p> <table border="1"> <tr> <td>体験授業 校外学習</td> <td> <ul style="list-style-type: none"> 地区探検 ゲストティーチャー来校 森林学習 箸造り体験 </td> </tr> <tr> <td>ボランティア</td> <td> <ul style="list-style-type: none"> 芝生の維持管理 学校の環境作り 授業の安全見守り 読み聞かせボランティア </td> </tr> <tr> <td>事業協力 サポート</td> <td></td> </tr> <tr> <td>地域で使用 している施設</td> <td> <ul style="list-style-type: none"> 健民祭での校庭使用 プラザ </td> </tr> <tr> <td>子ども会</td> <td> <ul style="list-style-type: none"> 有 (3) </td> </tr> <tr> <td>その他</td> <td> <ul style="list-style-type: none"> 夏休みおはよう健康体操 下府中地区グランドゴルフ </td> </tr> </table>	体験授業 校外学習	<ul style="list-style-type: none"> 地区探検 ゲストティーチャー来校 森林学習 箸造り体験 	ボランティア	<ul style="list-style-type: none"> 芝生の維持管理 学校の環境作り 授業の安全見守り 読み聞かせボランティア 	事業協力 サポート		地域で使用 している施設	<ul style="list-style-type: none"> 健民祭での校庭使用 プラザ 	子ども会	<ul style="list-style-type: none"> 有 (3) 	その他	<ul style="list-style-type: none"> 夏休みおはよう健康体操 下府中地区グランドゴルフ 	<p>●地域を活かした教育活動や関わり</p> <table border="1"> <tr> <td>体験授業 校外学習</td> <td> <ul style="list-style-type: none"> 鉄道教室 森林学習、稲刈り体験等 小田原城 かまぼこ博物館 総合防災センター </td> </tr> <tr> <td>ボランティア</td> <td> <ul style="list-style-type: none"> 読み聞かせボランティア 図書ボランティア </td> </tr> <tr> <td>事業協力 サポート</td> <td> <ul style="list-style-type: none"> 夏祭り、敬老会【国府津地区】 フラワーロード事業 </td> </tr> <tr> <td>地域で使用 している施設</td> <td> <ul style="list-style-type: none"> 校庭、屋内運動場【国府津地区】 健民祭での校庭使用 </td> </tr> <tr> <td>子ども会</td> <td> <ul style="list-style-type: none"> 有 (8) </td> </tr> <tr> <td>その他</td> <td></td> </tr> </table>	体験授業 校外学習	<ul style="list-style-type: none"> 鉄道教室 森林学習、稲刈り体験等 小田原城 かまぼこ博物館 総合防災センター 	ボランティア	<ul style="list-style-type: none"> 読み聞かせボランティア 図書ボランティア 	事業協力 サポート	<ul style="list-style-type: none"> 夏祭り、敬老会【国府津地区】 フラワーロード事業 	地域で使用 している施設	<ul style="list-style-type: none"> 校庭、屋内運動場【国府津地区】 健民祭での校庭使用 	子ども会	<ul style="list-style-type: none"> 有 (8) 	その他		<p>●地域を活かした教育活動や関わり</p> <table border="1"> <tr> <td>体験授業 校外学習</td> <td> <ul style="list-style-type: none"> プランターカバー作り (小田原産間伐材の活用) 森林学習 わんぱくランド 酒匂海岸・小田原城 </td> </tr> <tr> <td>ボランティア</td> <td> <ul style="list-style-type: none"> 新正門周辺の整備 見守りボランティア 読み聞かせボランティア </td> </tr> <tr> <td>事業協力 サポート</td> <td> <ul style="list-style-type: none"> 交通安全標語の募集【酒匂・小八幡地区】 </td> </tr> <tr> <td>地域で使用 している施設</td> <td> <ul style="list-style-type: none"> プラザ、地域交流室【酒匂・小八幡地区】 健民祭での校庭使用 </td> </tr> <tr> <td>子ども会</td> <td> <ul style="list-style-type: none"> 有 (1) </td> </tr> <tr> <td>その他</td> <td></td> </tr> </table>	体験授業 校外学習	<ul style="list-style-type: none"> プランターカバー作り (小田原産間伐材の活用) 森林学習 わんぱくランド 酒匂海岸・小田原城 	ボランティア	<ul style="list-style-type: none"> 新正門周辺の整備 見守りボランティア 読み聞かせボランティア 	事業協力 サポート	<ul style="list-style-type: none"> 交通安全標語の募集【酒匂・小八幡地区】 	地域で使用 している施設	<ul style="list-style-type: none"> プラザ、地域交流室【酒匂・小八幡地区】 健民祭での校庭使用 	子ども会	<ul style="list-style-type: none"> 有 (1) 	その他		<p>●地域を活かした教育活動や関わり</p> <table border="1"> <tr> <td>体験授業 校外学習</td> <td> <ul style="list-style-type: none"> 学区体験、店舗への取材 森林学習等 玉ねぎ、じゃがいも等を栽培 いこいの森 上府中公園 ダイナシティー </td> </tr> <tr> <td>ボランティア</td> <td> <ul style="list-style-type: none"> 農園ボランティア 読み聞かせボランティア </td> </tr> <tr> <td>事業協力 サポート</td> <td></td> </tr> <tr> <td>地域で使用 している施設</td> <td></td> </tr> <tr> <td>子ども会</td> <td> <ul style="list-style-type: none"> 有 (4) </td> </tr> <tr> <td>その他</td> <td></td> </tr> </table>	体験授業 校外学習	<ul style="list-style-type: none"> 学区体験、店舗への取材 森林学習等 玉ねぎ、じゃがいも等を栽培 いこいの森 上府中公園 ダイナシティー 	ボランティア	<ul style="list-style-type: none"> 農園ボランティア 読み聞かせボランティア 	事業協力 サポート		地域で使用 している施設		子ども会	<ul style="list-style-type: none"> 有 (4) 	その他	
体験授業 校外学習	<ul style="list-style-type: none"> 地区探検 ゲストティーチャー来校 森林学習 箸造り体験 																																																		
ボランティア	<ul style="list-style-type: none"> 芝生の維持管理 学校の環境作り 授業の安全見守り 読み聞かせボランティア 																																																		
事業協力 サポート																																																			
地域で使用 している施設	<ul style="list-style-type: none"> 健民祭での校庭使用 プラザ 																																																		
子ども会	<ul style="list-style-type: none"> 有 (3) 																																																		
その他	<ul style="list-style-type: none"> 夏休みおはよう健康体操 下府中地区グランドゴルフ 																																																		
体験授業 校外学習	<ul style="list-style-type: none"> 鉄道教室 森林学習、稲刈り体験等 小田原城 かまぼこ博物館 総合防災センター 																																																		
ボランティア	<ul style="list-style-type: none"> 読み聞かせボランティア 図書ボランティア 																																																		
事業協力 サポート	<ul style="list-style-type: none"> 夏祭り、敬老会【国府津地区】 フラワーロード事業 																																																		
地域で使用 している施設	<ul style="list-style-type: none"> 校庭、屋内運動場【国府津地区】 健民祭での校庭使用 																																																		
子ども会	<ul style="list-style-type: none"> 有 (8) 																																																		
その他																																																			
体験授業 校外学習	<ul style="list-style-type: none"> プランターカバー作り (小田原産間伐材の活用) 森林学習 わんぱくランド 酒匂海岸・小田原城 																																																		
ボランティア	<ul style="list-style-type: none"> 新正門周辺の整備 見守りボランティア 読み聞かせボランティア 																																																		
事業協力 サポート	<ul style="list-style-type: none"> 交通安全標語の募集【酒匂・小八幡地区】 																																																		
地域で使用 している施設	<ul style="list-style-type: none"> プラザ、地域交流室【酒匂・小八幡地区】 健民祭での校庭使用 																																																		
子ども会	<ul style="list-style-type: none"> 有 (1) 																																																		
その他																																																			
体験授業 校外学習	<ul style="list-style-type: none"> 学区体験、店舗への取材 森林学習等 玉ねぎ、じゃがいも等を栽培 いこいの森 上府中公園 ダイナシティー 																																																		
ボランティア	<ul style="list-style-type: none"> 農園ボランティア 読み聞かせボランティア 																																																		
事業協力 サポート																																																			
地域で使用 している施設																																																			
子ども会	<ul style="list-style-type: none"> 有 (4) 																																																		
その他																																																			
富士見小学校	鴨宮中学校	国府津中学校	酒匂中学校																																																
<p>●地域を活かした教育活動や関わり</p> <table border="1"> <tr> <td>体験授業 校外学習</td> <td> <ul style="list-style-type: none"> 森林学習 足柄ふれあいの村 かもめ図書館 酒匂川サイクリング場 </td> </tr> <tr> <td>ボランティア</td> <td> <ul style="list-style-type: none"> 読み聞かせボランティア 計算ボランティア </td> </tr> <tr> <td>事業協力 サポート</td> <td> <ul style="list-style-type: none"> 交通安全標語の募集【酒匂・小八幡地区】 </td> </tr> <tr> <td>地域で使用 している施設</td> <td> <ul style="list-style-type: none"> 屋内運動場（イベント時のみ）【富士見地区】 健民祭での校庭使用 </td> </tr> <tr> <td>子ども会</td> <td> <ul style="list-style-type: none"> 有 (1) </td> </tr> <tr> <td>その他</td> <td> <ul style="list-style-type: none"> 自分たちが創る活動 </td> </tr> </table>	体験授業 校外学習	<ul style="list-style-type: none"> 森林学習 足柄ふれあいの村 かもめ図書館 酒匂川サイクリング場 	ボランティア	<ul style="list-style-type: none"> 読み聞かせボランティア 計算ボランティア 	事業協力 サポート	<ul style="list-style-type: none"> 交通安全標語の募集【酒匂・小八幡地区】 	地域で使用 している施設	<ul style="list-style-type: none"> 屋内運動場（イベント時のみ）【富士見地区】 健民祭での校庭使用 	子ども会	<ul style="list-style-type: none"> 有 (1) 	その他	<ul style="list-style-type: none"> 自分たちが創る活動 	<p>●地域を活かした教育活動や関わり</p> <table border="1"> <tr> <td>体験授業 校外学習</td> <td></td> </tr> <tr> <td>ボランティア</td> <td> <ul style="list-style-type: none"> 清掃ボランティア活動 あいさつ活動 </td> </tr> <tr> <td>事業協力 サポート</td> <td></td> </tr> <tr> <td>地域で使用 している施設</td> <td></td> </tr> <tr> <td>その他</td> <td></td> </tr> </table>	体験授業 校外学習		ボランティア	<ul style="list-style-type: none"> 清掃ボランティア活動 あいさつ活動 	事業協力 サポート		地域で使用 している施設		その他		<p>●地域を活かした教育活動や関わり</p> <table border="1"> <tr> <td>体験授業 校外学習</td> <td> <ul style="list-style-type: none"> 職場訪問学習 職場体験学習等のキャリア教育 </td> </tr> <tr> <td>ボランティア</td> <td> <ul style="list-style-type: none"> ふれあい奉仕作業 花壇整備活動 スクールボランティア </td> </tr> <tr> <td>事業協力 サポート</td> <td></td> </tr> <tr> <td>地域で使用 している施設</td> <td></td> </tr> <tr> <td>その他</td> <td></td> </tr> </table>	体験授業 校外学習	<ul style="list-style-type: none"> 職場訪問学習 職場体験学習等のキャリア教育 	ボランティア	<ul style="list-style-type: none"> ふれあい奉仕作業 花壇整備活動 スクールボランティア 	事業協力 サポート		地域で使用 している施設		その他		<p>●地域を活かした教育活動や関わり</p> <table border="1"> <tr> <td>体験授業 校外学習</td> <td> <ul style="list-style-type: none"> 全校道徳の実施 </td> </tr> <tr> <td>ボランティア</td> <td> <ul style="list-style-type: none"> スクールボランティアによるトイレ掃除のお手伝い </td> </tr> <tr> <td>事業協力 サポート</td> <td> <ul style="list-style-type: none"> 交通安全標語の募集、地域の歴史講座【酒匂・小八幡地区】 </td> </tr> <tr> <td>地域で使用 している施設</td> <td></td> </tr> <tr> <td>子ども会</td> <td> <ul style="list-style-type: none"> 有 (4) </td> </tr> <tr> <td>その他</td> <td></td> </tr> </table>	体験授業 校外学習	<ul style="list-style-type: none"> 全校道徳の実施 	ボランティア	<ul style="list-style-type: none"> スクールボランティアによるトイレ掃除のお手伝い 	事業協力 サポート	<ul style="list-style-type: none"> 交通安全標語の募集、地域の歴史講座【酒匂・小八幡地区】 	地域で使用 している施設		子ども会	<ul style="list-style-type: none"> 有 (4) 	その他					
体験授業 校外学習	<ul style="list-style-type: none"> 森林学習 足柄ふれあいの村 かもめ図書館 酒匂川サイクリング場 																																																		
ボランティア	<ul style="list-style-type: none"> 読み聞かせボランティア 計算ボランティア 																																																		
事業協力 サポート	<ul style="list-style-type: none"> 交通安全標語の募集【酒匂・小八幡地区】 																																																		
地域で使用 している施設	<ul style="list-style-type: none"> 屋内運動場（イベント時のみ）【富士見地区】 健民祭での校庭使用 																																																		
子ども会	<ul style="list-style-type: none"> 有 (1) 																																																		
その他	<ul style="list-style-type: none"> 自分たちが創る活動 																																																		
体験授業 校外学習																																																			
ボランティア	<ul style="list-style-type: none"> 清掃ボランティア活動 あいさつ活動 																																																		
事業協力 サポート																																																			
地域で使用 している施設																																																			
その他																																																			
体験授業 校外学習	<ul style="list-style-type: none"> 職場訪問学習 職場体験学習等のキャリア教育 																																																		
ボランティア	<ul style="list-style-type: none"> ふれあい奉仕作業 花壇整備活動 スクールボランティア 																																																		
事業協力 サポート																																																			
地域で使用 している施設																																																			
その他																																																			
体験授業 校外学習	<ul style="list-style-type: none"> 全校道徳の実施 																																																		
ボランティア	<ul style="list-style-type: none"> スクールボランティアによるトイレ掃除のお手伝い 																																																		
事業協力 サポート	<ul style="list-style-type: none"> 交通安全標語の募集、地域の歴史講座【酒匂・小八幡地区】 																																																		
地域で使用 している施設																																																			
子ども会	<ul style="list-style-type: none"> 有 (4) 																																																		
その他																																																			

※子ども会の（ ）の数字は設置数を示します

橋地域

■ 対象学校一覧

(令和4年度時点)

名称	住所	校地面積 (㎡)	延床面積 (㎡)	建築 年度		築後 年数	児童生徒数(人)		学級数 (学級)	
				西暦	和暦		通常 学級	特別 支援	通常 学級	特別 支援
1 前羽小学校	前川858	9,714	5,150	1986	S61	36	115	10	6	2
2 下中小学校	小船178	15,143	6,513	1981	S56	41	256	25	11	4
3 橋中学校	羽根尾410	13,062	6,446	1966	S41	56	222	14	7	3
学校施設3校 合計		37,919	18,109				593	49	24	9

11学級以下

■ 中学校区と対応する小学校

地域	中学校名	小学校名			
橋	橋中学校	前羽	下中		

■ 地域図

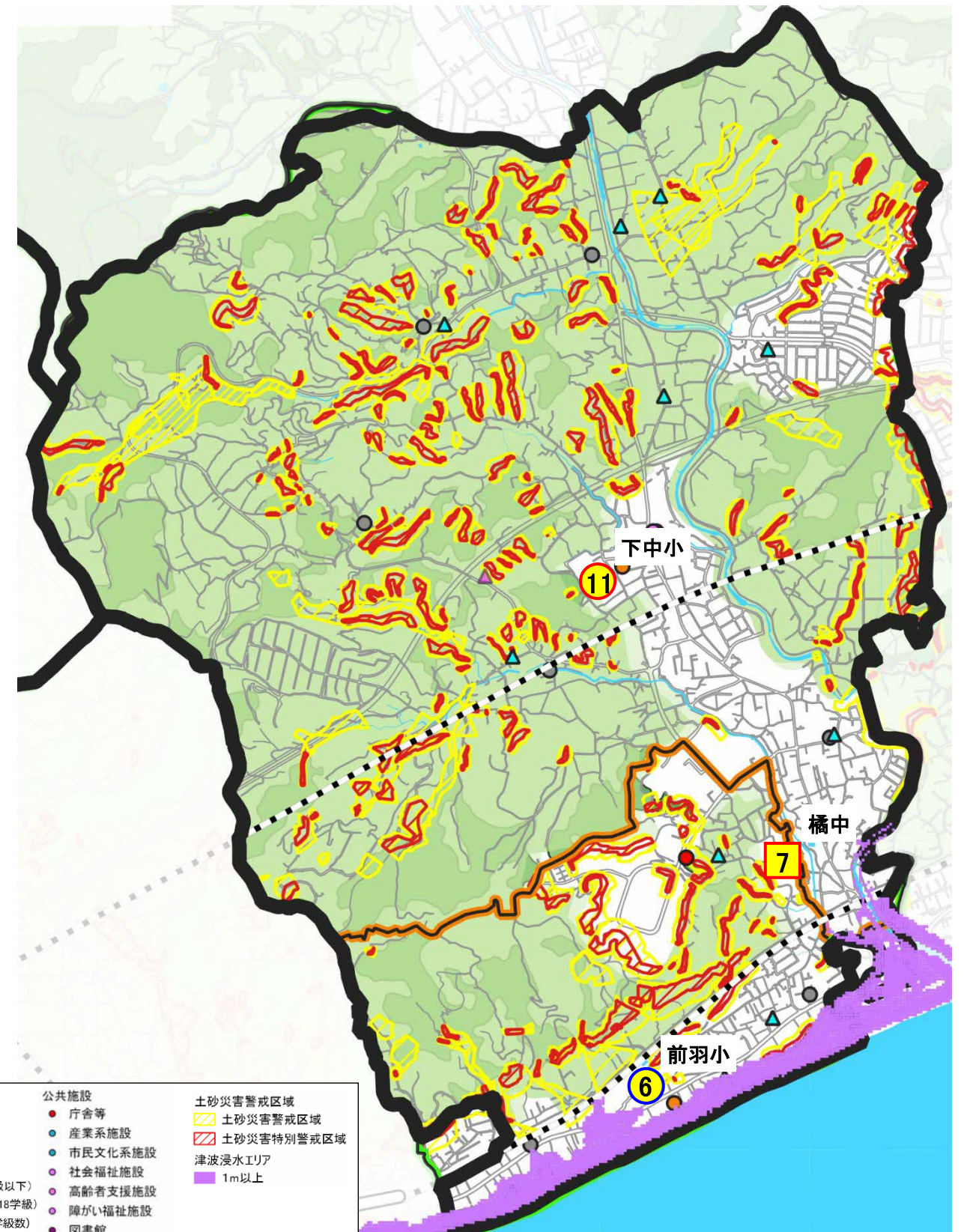

凡例

- 小学校
- 中学校
- 小規模校(11学級以下)
- 適正規模校(12-18学級)
- (数字は令和4年度学級数)
- 老朽化状況
 - 15 赤枠は築40年以上
 - 18 青枠は築40年未満

公共施設

- 庁舎等
- 産業系施設
- 市民文化系施設
- 社会福祉施設
- 高齢者支援施設
- 障がい福祉施設
- 図書館
- 公園
- 幼児・児童施設
- 幼稚園・保育園等
- 公民館
- 地域包括支援センター
- 消防団詰所

土砂災害警戒区域

- 土砂災害警戒区域
- 土砂災害特別警戒区域
- 津波浸水エリア
- 1m以上

■学校別 児童生徒数・学級数

前羽小学校（児童数・学級数）

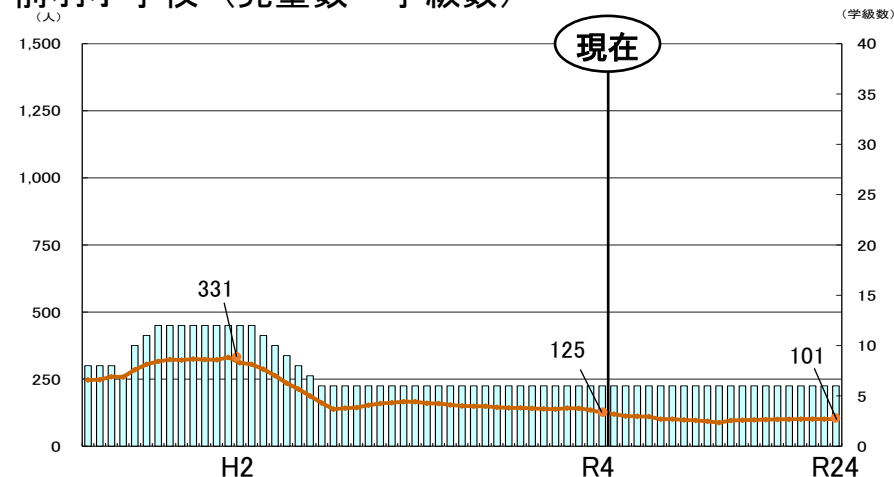

- 前羽小はすでに6学級と小規模校であり、今後も横ばいで推移する予測

下中小学校（児童数・学級数）

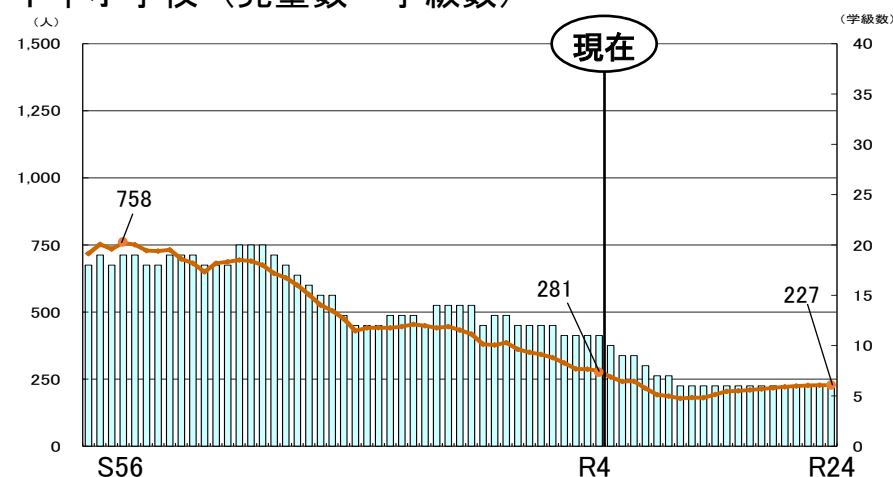

- 下中小は今後も緩やかに減少する予測で、現在11学級であり、R11年以降は6学級で推移する予測

橋中学校（生徒数・学級数）

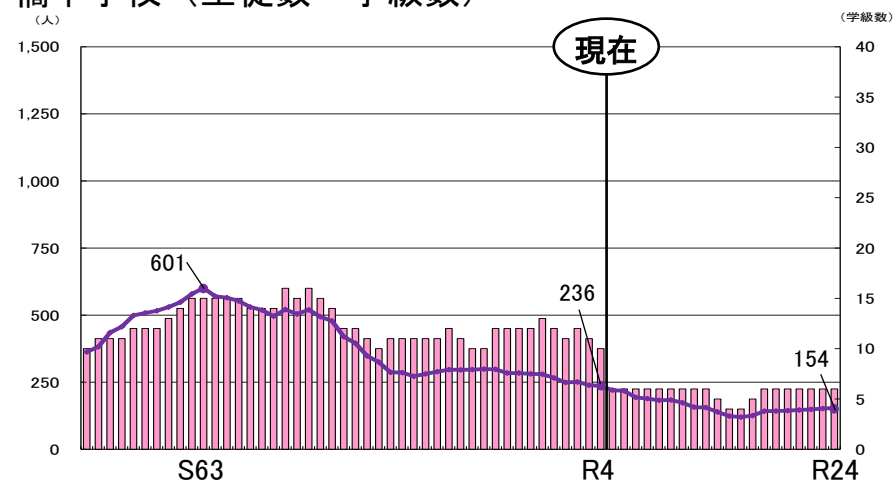

- 橋中はすでに7学級と小規模校であり、今後もほぼ横ばいで推移する予測

橋地域 [地域資源を活かした教育活動、地域との関わり]

前羽小学校	下中小学校	橋中学校																																			
<p>●地域を活かした教育活動や関わり</p> <table border="1"> <tr> <td data-bbox="65 342 323 506">体験授業 校外学習</td> <td data-bbox="323 342 774 506"> <ul style="list-style-type: none"> 前羽アクアミュージアム 梅ジュース作り 生命の星地球博物館 海にすむ生き物の飼育 </td> </tr> <tr> <td data-bbox="65 506 323 632">ボランティア</td> <td data-bbox="323 506 774 632"> <ul style="list-style-type: none"> 草刈り・剪定ボランティア 読み聞かせボランティア </td> </tr> <tr> <td data-bbox="65 632 323 726">事業協力 サポート</td> <td data-bbox="323 632 774 726"> <ul style="list-style-type: none"> 前羽海岸クリーン作戦の参加【前羽地区】 </td> </tr> <tr> <td data-bbox="65 726 323 957">地域で使用 している施設</td> <td data-bbox="323 726 774 957"> <ul style="list-style-type: none"> 校庭、屋内運動場【前羽地区】 健民祭での校庭使用 健康おだわら普及員【H27～28 橋南地区・H29～30 前羽地区】 </td> </tr> <tr> <td data-bbox="65 957 323 1031">子ども会</td> <td data-bbox="323 957 774 1031"> <ul style="list-style-type: none"> 無 </td> </tr> <tr> <td data-bbox="65 1031 323 1104">その他</td> <td data-bbox="323 1031 774 1104"></td> </tr> </table>	体験授業 校外学習	<ul style="list-style-type: none"> 前羽アクアミュージアム 梅ジュース作り 生命の星地球博物館 海にすむ生き物の飼育 	ボランティア	<ul style="list-style-type: none"> 草刈り・剪定ボランティア 読み聞かせボランティア 	事業協力 サポート	<ul style="list-style-type: none"> 前羽海岸クリーン作戦の参加【前羽地区】 	地域で使用 している施設	<ul style="list-style-type: none"> 校庭、屋内運動場【前羽地区】 健民祭での校庭使用 健康おだわら普及員【H27～28 橋南地区・H29～30 前羽地区】 	子ども会	<ul style="list-style-type: none"> 無 	その他		<p>●地域を活かした教育活動や関わり</p> <table border="1"> <tr> <td data-bbox="774 342 1032 468">体験授業 校外学習</td> <td data-bbox="1032 342 1484 468"> <ul style="list-style-type: none"> たまねぎの苗植え、収穫 梅もぎ 中井町消防署 </td> </tr> <tr> <td data-bbox="774 468 1032 562">ボランティア</td> <td data-bbox="1032 468 1484 562"> <ul style="list-style-type: none"> 学校応援団 グリーン応援団2021 </td> </tr> <tr> <td data-bbox="774 562 1032 657">事業協力 サポート</td> <td data-bbox="1032 562 1484 657"></td> </tr> <tr> <td data-bbox="774 657 1032 751">地域で使用 している施設</td> <td data-bbox="1032 657 1484 751"> <ul style="list-style-type: none"> 屋内運動場（イベント時のみ）【橋北地区】 </td> </tr> <tr> <td data-bbox="774 751 1032 825">子ども会</td> <td data-bbox="1032 751 1484 825"> <ul style="list-style-type: none"> 無 </td> </tr> <tr> <td data-bbox="774 825 1032 919">その他</td> <td data-bbox="1032 825 1484 919"></td> </tr> </table>	体験授業 校外学習	<ul style="list-style-type: none"> たまねぎの苗植え、収穫 梅もぎ 中井町消防署 	ボランティア	<ul style="list-style-type: none"> 学校応援団 グリーン応援団2021 	事業協力 サポート		地域で使用 している施設	<ul style="list-style-type: none"> 屋内運動場（イベント時のみ）【橋北地区】 	子ども会	<ul style="list-style-type: none"> 無 	その他		<p>●地域を活かした教育活動や関わり</p> <table border="1"> <tr> <td data-bbox="1484 342 1742 436">体験授業 校外学習</td> <td data-bbox="1742 342 2193 436"> <ul style="list-style-type: none"> 職場体験学習 植物、生物の育成 </td> </tr> <tr> <td data-bbox="1484 436 1742 531">ボランティア</td> <td data-bbox="1742 436 2193 531"> <ul style="list-style-type: none"> 校内清掃 </td> </tr> <tr> <td data-bbox="1484 531 1742 688">事業協力 サポート</td> <td data-bbox="1742 531 2193 688"> <ul style="list-style-type: none"> 吹奏楽部、演劇部の敬老会等へのイベント派遣、広報誌の記事募集【橋北地区】 </td> </tr> <tr> <td data-bbox="1484 688 1742 783">地域で使用 している施設</td> <td data-bbox="1742 688 2193 783"></td> </tr> <tr> <td data-bbox="1484 783 1742 877">その他</td> <td data-bbox="1742 783 2193 877"></td> </tr> </table>	体験授業 校外学習	<ul style="list-style-type: none"> 職場体験学習 植物、生物の育成 	ボランティア	<ul style="list-style-type: none"> 校内清掃 	事業協力 サポート	<ul style="list-style-type: none"> 吹奏楽部、演劇部の敬老会等へのイベント派遣、広報誌の記事募集【橋北地区】 	地域で使用 している施設		その他		
体験授業 校外学習	<ul style="list-style-type: none"> 前羽アクアミュージアム 梅ジュース作り 生命の星地球博物館 海にすむ生き物の飼育 																																				
ボランティア	<ul style="list-style-type: none"> 草刈り・剪定ボランティア 読み聞かせボランティア 																																				
事業協力 サポート	<ul style="list-style-type: none"> 前羽海岸クリーン作戦の参加【前羽地区】 																																				
地域で使用 している施設	<ul style="list-style-type: none"> 校庭、屋内運動場【前羽地区】 健民祭での校庭使用 健康おだわら普及員【H27～28 橋南地区・H29～30 前羽地区】 																																				
子ども会	<ul style="list-style-type: none"> 無 																																				
その他																																					
体験授業 校外学習	<ul style="list-style-type: none"> たまねぎの苗植え、収穫 梅もぎ 中井町消防署 																																				
ボランティア	<ul style="list-style-type: none"> 学校応援団 グリーン応援団2021 																																				
事業協力 サポート																																					
地域で使用 している施設	<ul style="list-style-type: none"> 屋内運動場（イベント時のみ）【橋北地区】 																																				
子ども会	<ul style="list-style-type: none"> 無 																																				
その他																																					
体験授業 校外学習	<ul style="list-style-type: none"> 職場体験学習 植物、生物の育成 																																				
ボランティア	<ul style="list-style-type: none"> 校内清掃 																																				
事業協力 サポート	<ul style="list-style-type: none"> 吹奏楽部、演劇部の敬老会等へのイベント派遣、広報誌の記事募集【橋北地区】 																																				
地域で使用 している施設																																					
その他																																					

※子ども会の（ ）の数字は設置数を示します