

# 2023 消防年報



小田原市消防本部

# 本書の編集にあたって

この年報は、令和4年度を主とする、小田原市消防の状況を収録して、広く消防の現況を紹介し、理解していただくとともに、将来における消防業務の資料として作成したものです。

# 小田原市民憲章

わたくしたちは、黒潮おどる相模灘さがみなだにのぞみ、梅の香におう天守閣をあおぐ「小田原」の市民です。

わたくしたちは、先人の残した文化を誇りにし、西湘せいしやうの近代都市としての限りない発展に願いをこめて、ここに市民憲章を定めます。

- 1 健康で明るい生活を大事にし、豊かな心をそだてましょう。
- 1 元気で働くことを喜び、しあわせな家庭をきずきましょう。
- 1 隣人と仲良くし、だれにもやさしく親切にしましょう。
- 1 きまりを守り、力をあわせ、住みよいまちをつくりましょう。
- 1 緑と水を大切にし、平和な明日の繁栄につとめましょう。

## 市 章

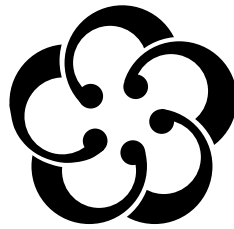

市の木ーくろまつ



市の花ーうめ



市の鳥ーコアジサシ



市の魚ーメダカ

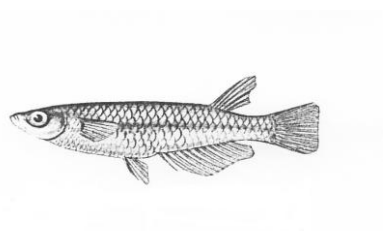

市の魚ーあじ

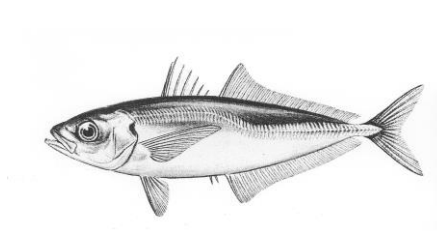

# 目 次

## 1 消防のあゆみとおもな災害

消防のあゆみ	1
消防の広域化について	2
歴代消防長	3～4
歴代消防署長	5～7
おもな災害	8～12

## 2 市勢と消防組織

面積・人口・世帯	13
人口・世帯数の推移	14
消防本部・消防署の組織図と事務分掌	15～18
職員の定員及び部署別・階級別実員	19
消防勢力・消防の概況	20
吏員階級別年齢・吏員階級別勤続年数	21
職員研修	22～23

## 3 消防予算

消防予算額及び決算額・市一般会計と 消防費の比較(予算額及び決算額)・ 職員特殊勤務手当	25
特別会計における各市町負担金及び負担割合	26

## 4 消防施設及び特殊器具

車両配置状況図	27
車両配置状況	28～29
建物現況	30～31
特殊機械器具保有状況	32～33
消防救急無線配置状況	34
通信系統図	35
消防水利状況	36～43
水防資材一覧表	44

## 5 火災予防

広報活動状況・届出書類処理状況	45
防火対象物現況	46
危険物製造所等現況	47
危険物製造所等処理状況	48
予防査察等実施状況	49
中高層及び地下建築物現況	50
用途地域別消防同意件数	51

## 6 気象

気象状況	53～58
気象通報状況	59～60

## 7 火災

令和4年中の火災概要・過去10年間の火災推移	61
------------------------	----

令和4年中の火災概況	62
市町別火災件数	63
月別火災状況	64
受持署別火災状況	65
出火原因別火災状況	66
月別・原因別火災状況	67
出火時刻別火災状況	68
火元建物の用途別火災状況(建物火災のみ)	69
昭和23年以降の火災記録	70
119番通報受付状況	71
消防車出動状況	72～73

## 8 救急・救助

令和4年中の救急概要・救急救命士認定状況	75
過去10年間の救急出動件数・搬送人員の推移	76
市町別救急出動件数・市町別救急搬送人員	77
救急隊別・市町別救急出動状況	78
月別・曜日別出動状況	79
時間別救急出動状況	
・居住地別(管内・管外)搬送人員	80
年齢区分別・程度別搬送人員	
・年代別・市町別搬送人員	81
応急手当普及啓発活動状況	82
令和4年中の救助概要・救助人員傷病程度	
・過去5年間の救助件数推移	83
市町別救助件数・市町別救助出動状況	
市町別事故種別出動状況	84

## 9 消防団(小田原市)

歴代消防団長	85～86
消防団の組織図	87
消防団勢力・消防団の概況	88
消防団員現況	89
消防団員分団別年齢	90
消防団員分団別勤続年数	91
消防団員分団別就業状況	92
消防団員報酬等・消防団員貸与品	
消防団装備状況	93
分団別ポンプ一覧表	94～95
消防団車両状況	96～97
受持分団別火災状況(小田原市のみ)	98

# 1 消防のあゆみとおもな災害



消防本部庁舎（平成6年開署）

# 小田原消防150年のあゆみ

年 代	変 遷
江戸時代	小田原藩町火消は19町の戸主が組織する。
明治2年5月	とび職による常備消防夫として組織する。(80名) ※手当15円/年、出場毎に2銭の弁当料を支給
明治11年4月	小田原町全域に町設消防組として組織する。(19組、600名)
明治17年1月11日	出初式を初めて西海子(現在の南町)で挙行する。 ※腕用ポンプ
明治27年2月9日	消防組規則制定に伴い、小田原公設消防組を組織する。(5部、580名) ※手押しポンプ
明治41年	小田原消防組を組織する。(24ヶ分隊(2ヶ分隊ととび職の破壊消防含む)、組頭以下770名) ※ガソリンポンプ11台、手押しポンプ11台
昭和5年10月1日	小田原町消防組を改組し小田原町常設消防部を発足する。(組頭以下122名) ※望楼設置、フォード消防自動車3台
昭和14年4月1日	消防団令に基づき消防組を改組し、小田原町警防団として組織する。
昭和16年	前年の市制施行に伴い、小田原市警防団として組織する。(1,381名)
昭和23年3月7日	消防組織法施行に伴い、警察行政より分離して小田原市消防本部、消防署並びに消防団を設置、自治体消防を発足する。 組織：消防長以下37名、消防団15個分団、特設2個分団 1,237名 設備：消防車6台 設置場所：小田原市幸1-138
昭和26年7月16日	足柄出張所を設置する。 組織：消防職員16名 設備：消防車2台 設置場所：小田原市多古644 消防本部の係を庶務、予防、消防の3係とする。
昭和31年6月4日	川東分署を設置する。(消防職員定数82名) 組織：消防職員16名 設備：消防車2台 設置場所：小田原市国府津2493 足柄出張所を足柄分署に改める。
昭和35年7月1日	救急車1台を本署に配備し、救急業務を開始する。
昭和36年5月25日	西分署を設置する。 組織：消防職員16名 設備：消防車2台 設置場所：小田原市南板橋2-255 足柄分署を北分署に、川東分署を東分署に改める。
昭和38年4月1日	西大友分遣所を設置する。 組織：消防職員8名 設備：消防車1台 設置場所：小田原市西大友9
昭和46年4月1日	橘町合併に伴い、消防団を22個分団732名とする。
昭和63年4月1日	城北分署を設置する。 組織：消防職員20名 設備：消防車2台、救急車1台、連絡車1台 設置場所：小田原市栢山3017-2 消防職員定数を186名とする。
平成6年8月1日	消防本部を小田原市前川183-18に移転する。 構造：鉄筋コンクリート造 3階建塔屋付 延床面積：3,931.8㎡ 旧庁舎を中央分署とする。
平成18年8月1日	中央分署及び西分署を統合し南分署を設置する。 構造：鉄筋コンクリート造4階建 設置場所：小田原市南町1-9-36
平成25年3月31日	消防の広域化により南足柄市及び足柄上郡5町(中井町、大井町、松田町、山北町及び開成町)から消防事務を受託する。 ・1本部2署2分署7出張所で、職員数353名の配備態勢となる。 ・署所の名称を改める。小田原消防署、南町分署、荻窪出張所、国府津出張所、栢山出張所、西大友出張所、足柄消防署、松田分署、岡本出張所、山北出張所、中井出張所を配置する。 ・機構改革により、消防総務課を総務係と財務係とする。広域調整課(広域調整係、消防団係)を新設する。 ・警防課を警防計画課(計画係、装備係)に改める。救急課(救急対策係)を新設する。情報司令課(情報管理係、司令係)を新設する。消防署管理調査係を廃止し、消防課を新設する。警備課を警防課に改める。 ・小田原消防署に高度救助隊を発足する。
令和2年12月17日	岡本出張所を建て替える。 構造：鉄筋コンクリート造 2階建 延べ面積：611.83㎡ 設置場所：南足柄市岩原1025-5
令和3年2月16日	国府津出張所及び西大友出張所を廃止し成田出張所を開設する。 構造：鉄筋コンクリート造 2階建 延べ面積：1,116.21㎡ 設置場所：小田原市成田923-2



出初式の様子 (年代不明)

## 消防の広域化について

平成 25 年 3 月 31 日、小田原市消防と足柄消防組合は統合し、県西地域 2 市 5 町（小田原市、南足柄市、中井町、大井町、松田町、山北町及び開成町）を管轄する「新たな小田原市消防」としてスタートしました。

新体制のもと、災害対応力の強化や行財政運営の効率化など、消防の広域化による効果を最大限に活かし、火災などに強い安心して暮らせるまちの実現を目指して、これからも消防職員一丸となって取り組んでいきます。

### ～ 消防の広域化の経緯 ～

年 月	内 容	所 管
平成 18 年 6 月	「消防組織法」を一部改正	総務省消防庁
平成 18 年 7 月	「市町村の消防広域化に関する基本指針」告示	
平成 19 年 3 月	「広域消防検討分科会」を設置	県西地域広域市町村圏協議会
平成 19 年 5 月	「市町村の消防の広域化検討結果報告書」作成	神奈川県
平成 19 年 5 月	広域化のメリット・デメリットを整理（広域消防検討分科会）	県西地域広域市町村圏協議会
平成 20 年 3 月	「神奈川県消防広域化推進計画」を策定	神奈川県
平成 22 年 3 月	「広域消防グランドデザイン」作成（広域消防検討分科会）	県西地域広域市町村圏協議会
平成 22 年 4 月	「消防広域化検討部会」を設置	
平成 23 年 2 月	「消防広域化検討結果報告書」作成（消防広域化検討部会）	神奈川県西部広域行政協議会
平成 23 年 8 月	消防の広域化に向けた新たな協議組織への参画を表明	
平成 23 年 9 月	「神奈川県西部消防広域化協議会」の設置	神奈川県西部
平成 24 年 1 月	全ての協議項目を確認し各市町が参画表明	消防広域化協議会
平成 24 年 3 月	「足柄消防組合の解散に係る協議について」議決	足柄 1 市 5 町各議会
平成 24 年 4 月	「神奈川県西部広域消防運営計画」の承認 「消防事務の委託に関する規約」の承認	神奈川県西部消防広域化協議会
平成 24 年 6 月	「消防事務の委（受）託に関する協議について」議決	県西地域 2 市 5 町各議会
平成 24 年 7 月	2 市 5 町の首長による「消防事務の委託に関する規約締結式」が挙行され、消防の広域化が正式に決定	神奈川県西部消防広域化協議会

## 歴代消防長

代名	氏名	就任・退任年月	
初代	永野 林次	昭和23年 3 月	昭和30年 3 月
2	荻窪 幸六	昭和30年 4 月	昭和36年 9 月
3	二見 衡平	昭和36年10月	昭和40年 6 月
4	小野 菊造	昭和40年 7 月	昭和44年10月
5	勝間田 熊雄	昭和44年11月	昭和47年 5 月
6	遠藤 英昭	昭和44年 6 月	昭和62年 3 月
7	内藤 慶一	昭和62年 4 月	昭和62年11月
8	中村 満	昭和62年12月	平成 5 年 3 月
9	中村 久雄	平成 5 年 4 月	平成 8 年 3 月
10	高橋 廣毅	平成 8 年 4 月	平成 9 年 3 月
11	塩塚 喜六	平成 9 年 4 月	平成13年 3 月
12	大木 徹	平成13年 4 月	平成14年 3 月
13	二見 泰亘	平成14年 4 月	平成16年 3 月
14	椎野 清一	平成16年 4 月	平成18年 3 月
15	府川 利明	平成18年 4 月	平成19年 3 月
16	中村 章	平成19年 4 月	平成20年 3 月
17	日比野 満雄	平成20年 4 月	平成22年 3 月
18	木目田 和義	平成22年 4 月	平成24年 3 月



代名	氏名	就任・退任年月
19	鈴木 元	平成24年4月 ～ 平成25年8月
20	本多 高弘	平成25年9月 ～ 平成26年3月
21	都筑 正宏	平成26年4月 ～ 平成27年8月
22	守屋 伸彦	平成27年9月 ～ 平成29年3月
23	穂坂 明利	平成29年4月 ～ 令和2年3月
24	岸 成典	令和2年4月 ～ 令和4年3月
25	渋谷 精二	令和4年4月 ～ 令和5年3月
26	高橋 貴博	令和5年4月 ～

## 歴代消防署長（小田原）

代名	氏名	就任・退任年月
初代※	永野 林次	昭和23年3月7日 ～ 昭和30年8月4日
2※	荻窪 幸六	昭和30年8月4日 ～ 昭和35年4月15日
3※	二見 衡平	昭和35年4月15日 ～ 昭和38年1月8日
4※	小野 菊蔵	昭和38年1月8日 ～ 昭和40年7月1日
5※	勝間田 熊雄	昭和40年7月1日 ～ 昭和44年10月18日
6	遠藤 英昭	昭和44年10月18日 ～ 昭和47年5月28日
7	中根 清	昭和47年5月28日 ～ 昭和57年11月1日
8	柴崎 源次	昭和57年11月1日 ～ 昭和62年3月31日
9※	中村 満	昭和62年4月1日 ～ 昭和63年3月31日
10	高橋 廣毅	昭和63年4月1日 ～ 平成8年3月31日
11	川口 利雄	平成8年4月1日 ～ 平成9年3月31日
12	小川 暉隆	平成9年4月1日 ～ 平成11年3月31日
13	磯崎 洋三	平成11年4月1日 ～ 平成13年3月31日
14	初瀬川 洋興	平成13年4月1日 ～ 平成15年3月31日
15	府川 利明	平成15年4月1日 ～ 平成16年3月31日
16	中村 章	平成16年4月1日 ～ 平成18年3月31日
17	小関 正男	平成18年4月1日 ～ 平成19年3月31日

代名	氏名	就任・退任年月
18	鈴木 元	平成19年4月1日 ～ 平成21年3月31日
19	増田 孝幸	平成21年4月1日 ～ 平成23年3月31日
20	大館 信雄	平成23年4月1日 ～ 平成25年3月30日
21	角田 貢一	平成25年3月31日 ～ 平成26年3月31日
22	守屋 伸彦	平成26年4月1日 ～ 平成27年3月31日
23	米山 喜章	平成27年4月1日 ～ 平成29年3月31日
24	渋谷 精二	平成29年4月1日 ～ 令和2年3月31日
25	小池 和宏	令和2年4月1日 ～ 令和4年3月31日
26	高橋 貴博	令和4年4月1日 ～ 令和5年3月31日
27	池上 浩行	令和5年4月1日 ～

※ 消防長が兼務

## 歴代消防署長（足柄）

代名	氏名	就任・退任年月
初代	葦山 茂	平成25年 3 月31日 ～ 平成26年 3 月31日
2	羽田 榮	平成26年 4 月 1 日 ～ 平成28年 3 月31日
3	岸 成典	平成28年 4 月 1 日 ～ 平成29年 3 月31日
4	久保寺 照雄	平成29年 4 月 1 日 ～ 平成30年 3 月31日
5	遠藤 正美	平成30年 4 月 1 日 ～ 令和 2 年 3 月31日
6	高橋 貴博	令和 2 年 4 月 1 日 ～ 令和 4 年 3 月31日
7	黒柳 幹雄	令和 4 年 4 月 1 日 ～

## おもな災害

年 月 日	災害の種類	被 害 場 所	被 害
昭和 23. 9. 16	アイオン台風	市内全域	死者 2, 負傷者 2, 流出家屋 36, 半流出家屋 14, 道路決壊 11, 河川堤防決壊 44
昭和 24. 5. 10	火 災	緑1 玩具店	全焼 41 損害額 130, 080 千円
昭和 24. 8. 31	キティ台風	市内全域	死者 1, 負傷者 26, 流出家屋及び全壊 103, 河川決壊 4 道路堤防決壊 8
昭和 26. 11. 28	火 災	万年1 木工所	全焼 282, 半焼 10 損害額 151, 440 千円
昭和 30. 2. 21	〃	荻窪 住宅	全焼 4, 部分焼 3 死者 4 損害額 2, 800 千円
昭和 30. 12. 29	〃	緑4 旅館	全焼 1, 半焼 2 損害額 8, 100 千円
昭和 35. 6. 6	〃	久野 住宅	全焼 1, 部分焼 1 死者 1 損害額 715 千円
昭和 38. 1. 9	〃	緑1 家具店	全焼 1, 部分焼 2 損害額 15, 724 千円
昭和 41. 1. 9	〃	多古 中学校	全焼 1 損害額 23, 784 千円
昭和 42. 11. 27	〃	井細田 工場	半焼 1 損害額 182, 263 千円
昭和 43. 3. 27	〃	栄町 教会	全焼 2, 半焼 1, 部分焼 1 死者 2 損害額 19, 831 千円
昭和 43. 4. 23	〃	栄町2 菓子店	全焼 3, 半焼 4 損害額 43, 961 千円
昭和 43. 6. 2	〃	池上 小学校	半焼 1, 部分焼 1 損害額 8, 063 千円
昭和 44. 7. 25	〃	栄町2 レストラン	全焼 1, 半焼 3, 部分焼 2 損害額 42, 358 千円
昭和 45. 1. 19	〃	城山3 中学校	全焼 4 損害額 40, 573 千円
昭和 45. 3. 14	〃	堀之内 電気店	全焼 1, 部分焼 1 死者 1 損害額 9, 275 千円
昭和 45. 7. 3	〃	高田 工場	部分焼 1 損害額 58, 589 千円
昭和 46. 1. 9	〃	中曽根 住宅	全焼 1, 部分焼 6 死者 3 損害額 899 千円
昭和 46. 3. 5	〃	板橋 家具店	全焼 1, 部分焼 5 損害額 64, 279 千円

## おもな災害

年月日	災害の種類	被害場所	被害
昭和47.3.16	火災	扇町住宅	全焼1,部分焼1 死者1,負傷者1 損害額2,630千円
昭和47.9.15 ~16	集中豪雨 台風20号	市内全域	死者2,負傷者5,家屋全壊2,橋りょう 流出損壊2
昭和48.4.19	火災	高田工場倉庫	全焼1 1,472㎡焼損 負傷者1 損害額81,350千円
昭和48.8.12	〃	蓮正寺工場倉庫	全焼1 1,728㎡焼損 負傷者1 損害額207,510千円
昭和48.10.7	〃	中町1材木置場	全焼27,半焼1,部分焼11 4,120㎡焼損 損害額209,800千円
昭和49.1.23	〃	曾我大沢小学校	全焼4,部分焼1 2,256㎡焼損 損害額27,650千円
昭和50.1.14	〃	小八幡3工場	全焼5,部分焼3 971㎡焼損 損害額15,000千円
昭和50.3.24	〃	国府津3郵便局	全焼2,半焼1,部分焼2 460㎡焼損 損害額28,387千円
昭和50.5.7	〃	中町3工場	全焼3,部分焼2 431㎡焼損 損害額25,897千円
昭和51.1.20	〃	田島寺院	全焼1 158㎡焼損 損害額8,762千円
昭和51.1.27	〃	板橋住宅	全焼3,部分焼2 268㎡焼損 損害額12,546千円
昭和51.11.21	〃	久野住宅	全焼2,半焼1,部分焼2 255㎡焼損 損害額16,652千円
昭和51.12.8	〃	扇町木工所	全焼5,部分焼6 498㎡焼損 損害額23,788千円
昭和53.3.20	〃	中町3木工所	全焼10,半焼3,部分焼2 1,100㎡焼損 損害額66,605千円
昭和53.4.11	〃	栄町1事務所	全焼1,部分焼3 745㎡焼損 損害額28,691千円
昭和53.5.24	〃	扇町1保護施設	全焼5,半焼1 649㎡焼損 損害額19,038千円
昭和53.6.23	〃	本町4製材所	全焼2 656㎡焼損 損害額7,548千円
昭和54.3.12	〃	南町3住宅	全焼3,半焼2,部分焼3 1,009㎡焼損 損害額112,913千円
昭和54.4.11	〃	小台住宅	全焼3 267㎡焼損 死者1 損害額8,997千円

## おもな災害

年 月 日	災害の種類	被 害 場 所	被 害
昭和54.12.18	火 災	中 町3 木 工 所	全焼6 761 m <sup>2</sup> 焼損 損害額 61,621 千円
昭和55.8.15	”	中 里 住 宅	全焼2, 部分焼2 214 m <sup>2</sup> 焼損 死者1 損害額 22,507 千円
昭和56.4.1	”	久 野 飲 食 店	全焼1 203 m <sup>2</sup> 焼損 死者1 損害額 10,924 千円
昭和56.7.11	”	扇 町 材 木 店	全焼9, 半焼1, 部分焼7 1,290 m <sup>2</sup> 焼損 負傷者3 損害額 110,699 千円
昭和57.3.25	”	南 町 住 宅	半焼1, 部分焼2 738 m <sup>2</sup> 焼損 損害額 23,695 千円
昭和61.1.28	”	久 野 製 材 所	全焼1, 部分焼4 1,088 m <sup>2</sup> 焼損 損害額 33,321 千円
昭和63.1.2	”	下大井 工 場	全焼2, 半焼1 569 m <sup>2</sup> 焼損 損害額 99,622 千円
昭和63.2.5	”	城 山 住 宅	全焼5, 半焼3, 部分焼8 507 m <sup>2</sup> 焼損 損害額 27,377 千円
平成2.10.28	”	入生田 倉 庫	全焼2 205 m <sup>2</sup> 焼損 損害額 33,150 千円
平成3.9.4	”	扇 町 共同住宅	全焼1, 半焼1, 部分焼1 1,148 m <sup>2</sup> 焼損 死者1 損害額 46,931 千円
平成4.7.21	”	寿 町1 工 場	全焼1, 半焼1, 部分焼1 1,327 m <sup>2</sup> 焼損 損害額 77,559 千円
平成4.12.14	”	南 町1 住 宅	全焼4, 半焼1, 部分焼2 409 m <sup>2</sup> 焼損 損害額 15,060 千円
平成6.8.11	”	荻 窪 工 場	全焼2, 部分焼3 1,308 m <sup>2</sup> 焼損 負傷者1 損害額 114,459 千円
平成7.10.25	”	小八幡2 住 宅	全焼4, 半焼1, ぼや4 523 m <sup>2</sup> 焼損 損害額 42,989 千円
平成8.3.5	”	成 田 工 場	半焼1 1,228 m <sup>2</sup> 焼損 損害額 267,817 千円
平成9.5.23	”	久 野 寄 宿 舎	全焼1, ぼや1 487 m <sup>2</sup> 焼損 損害額 15,516 千円
平成10.1.23	”	久 野 工 場	全焼2 533 m <sup>2</sup> 焼損 損害額 26,605 千円
平成11.1.21	”	府 川 住 宅	全焼5 661 m <sup>2</sup> 焼損 損害額 17,797 千円
平成11.2.1	”	飯 泉 住 宅	全焼2, 部分焼1, ぼや3 140 m <sup>2</sup> 焼損 死者1 損害額 16,046 千円

## おもな災害

年 月 日	災害の種類	被 害 場 所	被 害
平成 11. 2. 17	火 災	小 竹 住 宅	全焼3, ぼや2 285 m <sup>2</sup> 焼損 死者1, 負傷者1 損害額 19,650 千円
平成 12. 9. 14	〃	石 橋 住 宅	全焼2, ぼや2 190 m <sup>2</sup> 焼損 死者1, 負傷者1 損害額 21,624 千円
平成 13. 2. 25	〃	小八幡 住 宅	全焼1, 半焼1, 部分焼1, ぼや1 196 m <sup>2</sup> 焼損 死者5, 負傷者3 損害額 8,922 千円
平成 15. 2. 18	〃	本 町2 店舗併用住宅	全焼1, 半焼1 327 m <sup>2</sup> 焼損 死者1, 負傷者2 損害額 17,375 千円
平成 15. 3. 12	〃	前 川 倉 庫	全焼4, 部分焼2, ぼや10 2,608 m <sup>2</sup> 焼損 損害額 294,877 千円
平成 15. 8. 11	〃	飯 泉 工 場	全焼2, ぼや2 2,468 m <sup>2</sup> 焼損 負傷者3 損害額 131,289 千円
平成 16. 7. 3	〃	扇 町2 住 宅	全焼4, 部分焼4, ぼや2 265 m <sup>2</sup> 焼損 損害額 11,401 千円
平成 17. 6. 27	〃	小 船 牛 舎	全焼3 475 m <sup>2</sup> 焼損 乳牛33頭焼損 負傷者2 損害額 24,462 千円
平成 18. 1. 18	〃	下大井 住 宅	全焼1, ぼや3 193 m <sup>2</sup> 焼損 死者1 損害額 27,456 千円
平成 19. 11. 5	〃	根府川 住 宅	全焼2, 部分焼3, ぼや3 240 m <sup>2</sup> 焼損 死者1, 負傷者1 損害額 14,149 千円
平成 20. 12. 27	〃	曾我大沢 住 宅	全焼1 71 m <sup>2</sup> 焼損 死者1 損害額 1,853 千円
平成 21. 1. 30	〃	荻 窪 店舗兼事務所	半焼1 82 m <sup>2</sup> 焼損 死者2、負傷者4 損害額 11,370 千円
平成 22. 12. 28	〃	栄 町3 住 宅	全焼5, ぼや5 538 m <sup>2</sup> 焼損 損害額 18,614 千円
平成 23. 4. 17	〃	西大友 併用住宅	全焼3、半焼1 226 m <sup>2</sup> 焼損 損害額 28,105 千円
平成 24. 2. 17	〃	東 町5 住 宅	全焼1, ぼや2 39 m <sup>2</sup> 焼損 死者1 損害額 1,019 千円
平成 24. 7. 16	〃	小 船 倉 庫	全焼1, ぼや4 404 m <sup>2</sup> 焼損 損害額 6,499 千円
平成 25. 3. 24	〃	寿 町2 小学校体育館	全焼1, ぼや1 720 m <sup>2</sup> 焼損 損害額 141,602 千円
平成 25. 9. 16	〃	扇 町2 店舗併用住宅	全焼4, 部分焼1 659 m <sup>2</sup> 焼損 損害額 103,618 千円
平成 25. 10. 21	〃	南 町3 住 宅	全焼3, 半焼1, 部分焼1 918 m <sup>2</sup> 焼損 損害額 11,722 千円



## おもな災害

年 月 日	災害の種類	被 害 場 所	被 害
平成 26. 7. 31	火 災	中井町井ノ口 店舗併用住宅	全焼 1 775 m <sup>2</sup> 焼損 負傷者 3 損害額 111,697 千円
平成 27. 6. 30	〃	上 町 鉄 道 (新幹線車両)	損害額 17,748 千円 死者 2, 負傷者 28
平成 27. 10. 18	〃	松田町寄 納屋・住宅	全焼 3, 部分焼 1 306 m <sup>2</sup> 焼損 損害額 18,276 千円
平成 27. 12. 17	〃	南足柄市大雄町 店舗併用住宅	全焼 5, 部分焼 1 658 m <sup>2</sup> 焼損 負傷者 1、損害額 33,719 千円
平成 29. 7. 27	〃	南足柄市塚原 倉 庫	部分焼 1 1,153 m <sup>2</sup> 焼損 損害額 202,165 千円
平成 30. 8. 24	〃	小田原市東町 遊技場兼寄宿舍	全焼 1 1,036 m <sup>2</sup>
平成 31. 1. 9	〃	小田原市清水新田 住宅・共同住宅	全焼 1, 半焼 1, 部分焼 1, ぼや 1 116 m <sup>2</sup> 焼損 死者 3、負傷者 2
令和 3. 3. 1	〃	小田原市早川 住 宅	全焼 1, 部分焼 1, ぼや 2 114 m <sup>2</sup> 焼損 死者 3

### ◎ 平成 25 年からの変更事項

- 1 小田原市、南足柄市、中井町、大井町、松田町、山北町及び開成町における災害記録を記載しています。  
(平成 24 年以前は、小田原市のみを記載)
- 2 掲載する災害は、火災・災害等即報要領 (昭和 59 年 10 月 15 日消防災第 267 号 消防庁長官)「第 2 即報基準」に基づく、火災・災害等としています。

## 2 市勢と消防組織



消防出初式

## 面積・人口・世帯

(令和5年4月1日現在)

### 【小田原市】

面積 km <sup>2</sup>	人 口			世帯数	1 km <sup>2</sup> 当たり	
	合 計	男	女		人 口	世帯数
113.6	186,808	90,362	96,446	84,097	1,644	740

### 【受託市町】

市町名	面積 km <sup>2</sup>	人 口			世帯数	1 km <sup>2</sup> 当たり	
		合 計	男	女		人 口	世帯数
南足柄市	77.12	40,246	19,800	20,446	17,830	521	231
中井町	19.99	9,000	4,535	4,465	3,812	450	190
大井町	14.38	17,225	8,563	8,692	7,399	1,198	515
松田町	37.75	10,577	5,226	5,351	4,892	280	130
山北町	224.61	9,559	4,695	4,864	4,231	43	19
開成町	6.55	18,732	9,088	9,644	7,310	2,860	1,116

### 【管轄区域合計】

面積 km <sup>2</sup>	人 口			世帯数	1 km <sup>2</sup> 当たり	
	合 計	男	女		人 口	世帯数
494.00	292,147	142,269	149,908	129,571	591	262

※ 人口及び世帯数…住民基本台帳人口によるもの。(平成27年より)

※ 1 km<sup>2</sup>当たり…1 km<sup>2</sup>当たりの人口及び世帯数は人口及び世帯数を面積で割り返したものの。(小数点以下四捨五入)

## 人口・世帯数の推移（小田原市のみ）

（各年4月1日基準）

区 分	人 口	世 帯 数	1 km <sup>2</sup> 当 た り	
			人 口	世 帯 数
平成21年	198,259	77,580	1,738	680
平成22年	198,429	78,457	1,740	688
平成23年	197,891	77,929	1,735	684
平成24年	196,926	78,499	1,727	689
平成25年	196,274	79,219	1,721	694
平成26年	195,532	79,950	1,714	701
平成27年	194,830	84,821	1,712	745
平成28年	194,050	85,570	1,705	752
平成29年	193,414	86,427	1,699	759
平成30年	191,883	86,845	1,681	710
令和元年	191,012	87,526	1,673	716
令和2年	189,376	82,012	1,664	721
令和3年	188,867	82,473	1,663	725
令和4年	187,510	83,180	1,651	732
令和5年	186,808	84,097	1,644	740

※ 人口及び世帯数…住民基本台帳人口によるもの。（平成27年より）

# 消防本部・消防署の組織図と事務分掌

(令和5年4月1日現在)

## 1 組織図

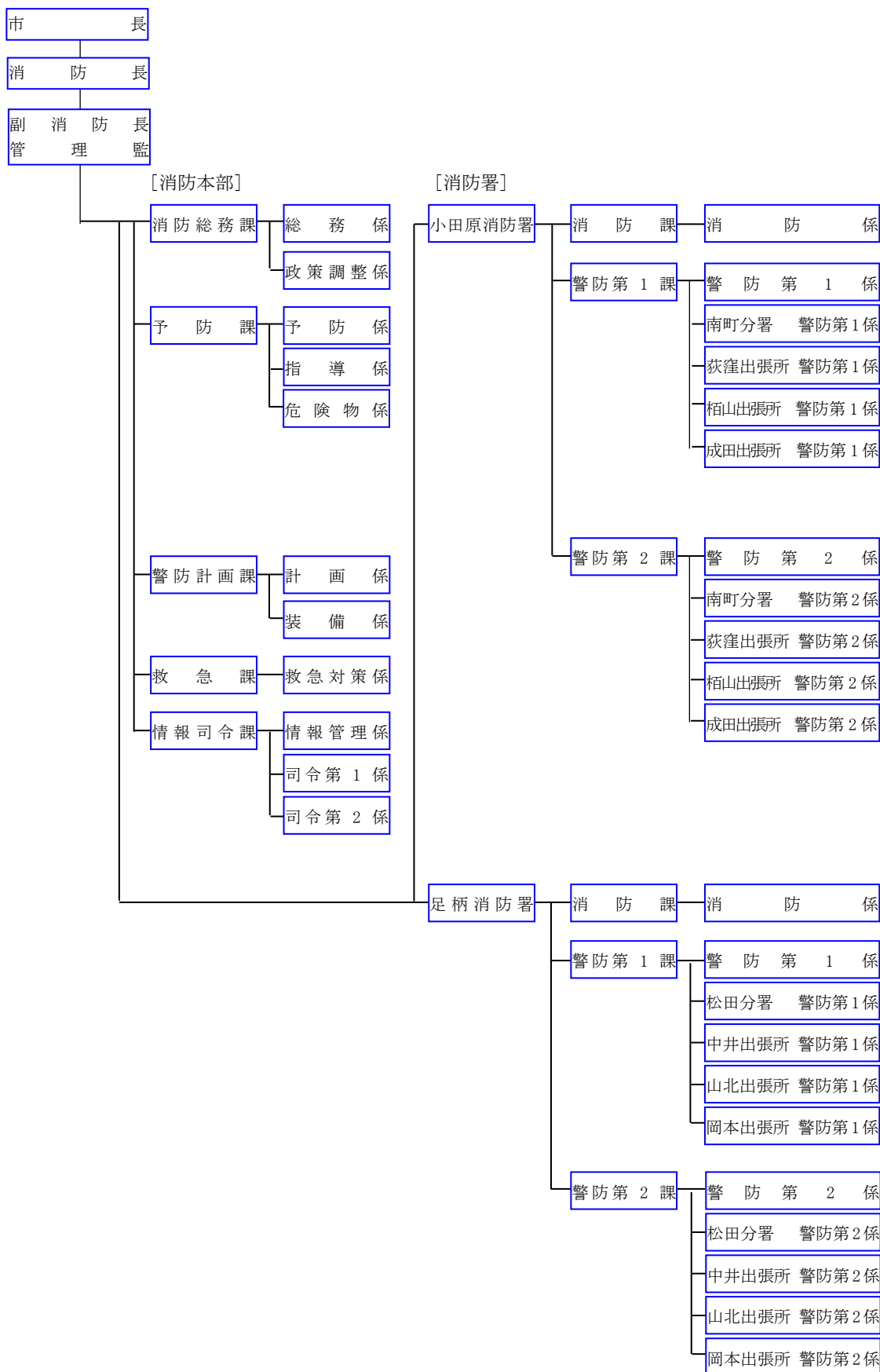

## 2 事務分掌

<p>消防総務課</p>	<ol style="list-style-type: none"> <li>1 消防の組織及び制度に関すること。</li> <li>2 公印の管守に関すること。</li> <li>3 文書物件の收受、発送及び保存に関すること。</li> <li>4 消防職員（以下「職員」という。）の人事及び服務に関すること。</li> <li>5 職員の研修及び福利厚生に関すること。</li> <li>6 公務災害補償に関すること。</li> <li>7 消防本部及び消防署の広報の総括に関すること。</li> <li>8 褒賞及び表彰に関すること。</li> <li>9 消防予算の調整及び執行管理に関すること。</li> <li>10 消防の経理に関すること。</li> <li>11 消防庁舎等の維持管理に関すること。</li> <li>12 消防本部内の連絡調整に関すること。</li> <li>13 消防職員委員会に関すること。</li> <li>14 消防本部の業務改善に関すること。</li> <li>15 消防関係例規の編さん等に関すること。</li> <li>16 その他消防本部の他の課の主管に属しないこと。</li> <li>17 消防事務の広域化に関すること。</li> <li>18 神奈川県西部広域消防運営協議会の運営に関すること。</li> <li>19 消防事務の受託に関すること。</li> <li>20 消防の重要事務事業の企画に関すること。</li> <li>21 消防の事務事業の総合調整に関すること。</li> <li>22 消防事務委託市町の消防団所管課との連絡調整に関すること。</li> <li>23 防災関係部署等との連絡調整に関すること。</li> </ol>
<p>予防課</p>	<ol style="list-style-type: none"> <li>1 火災予防計画に関すること。</li> <li>2 防火・防災管理及び火災予防等の指導に関すること。</li> <li>3 防火対象物の立入検査及び違反処理に関すること。</li> <li>4 建築物の新築等に係る消防長の同意に関すること。</li> <li>5 防火対象物使用開始届出に関すること。</li> <li>6 消防用設備等に関すること。</li> <li>7 防火対象物及び危険物の統計に関すること。</li> <li>8 危険物の規制に関すること。</li> <li>9 火災等の調査に関すること。</li> <li>10 住宅防火対策の推進に関すること。</li> <li>11 液化石油ガス等に関すること。</li> <li>12 消防関係団体に関すること。</li> <li>13 前各号に掲げるもののほか、火災予防に関すること。</li> </ol>
<p>警防計画課</p>	<ol style="list-style-type: none"> <li>1 消防・救助業務の企画に関すること。</li> <li>2 消防戦術及び警防の統括に関すること。</li> <li>3 消防統括本部に関すること。</li> <li>4 消防現場活動における監察に関すること。</li> <li>5 消防救助技術の調査研究及び訓練に関すること。</li> <li>6 震災、水災及び特殊災害対策に関すること。</li> <li>7 災害現場の指揮支援に関すること。</li> <li>8 消防広域応援に関すること。</li> <li>9 緊急消防援助隊に関すること。</li> <li>10 消防に係る国民保護に関すること。</li> <li>11 消防用の施設、車両及び装備の研究開発及び整備に関すること。</li> <li>12 消防部隊等の装備に関すること。</li> <li>13 消防水利の整備に関すること。</li> <li>14 水防施設の整備に関すること。</li> <li>15 前各号に掲げるもののほか、警防対策に関すること。</li> </ol>

救急課	<ol style="list-style-type: none"> <li>1 救急業務の企画に関する事。</li> <li>2 救急医療機関等との連絡調整に関する事。</li> <li>3 救急資機材の整備に関する事。</li> <li>4 救急隊員等の技能管理に関する事。</li> <li>5 救急技術の調査研究に関する事。</li> <li>6 メディカルコントロールに関する事。</li> <li>7 応急手当の普及啓発に関する事。</li> <li>8 患者等搬送事業の認定及び指導に関する事。</li> <li>9 神奈川県ドクターヘリ運航事業に関する事。</li> <li>10 前各号に掲げるもののほか、救急業務に関する事。</li> </ol>
情報司令課	<ol style="list-style-type: none"> <li>1 情報通信業務の企画に関する事。</li> <li>2 消防情報システムに関する事。</li> <li>3 災害統計の総括に関する事。</li> <li>4 消防通信施設の整備及び管理に関する事。</li> <li>5 火災警報に関する事。</li> <li>6 気象及び水象の情報の観測、収集及び伝達に関する事。</li> <li>7 災害通報の受信に関する事。</li> <li>8 出動指令及び部隊の管制に関する事。</li> <li>9 消防防災通信に関する事。</li> <li>10 災害情報及び支援情報の収集、管理及び伝達に関する事。</li> <li>11 住民への災害情報等の情報提供に関する事。</li> <li>12 消防職員の動員に関する事。</li> </ol>
消防課	<ol style="list-style-type: none"> <li>1 公印の管守に関する事。</li> <li>2 文書物件の収受、発送及び保存に関する事。</li> <li>3 消防法等に基づく証明事務に関する事。</li> <li>4 消防団に関する事。</li> <li>5 防火対象物等の立入検査に関する事。</li> <li>6 建築物の新築等に係る消防署長の同意に関する事。</li> <li>7 防火管理に関する事。</li> <li>8 消防用設備等に関する事。</li> <li>9 小田原市火災予防条例（昭和 37 年小田原市条例第 29 号）に基づく届出に関する事。</li> <li>10 消防活動阻害物質に関する事。</li> <li>11 火災等の調査に関する事。</li> <li>12 開発行為に伴う消防上の指導に関する事。</li> <li>13 消防関係団体に関する事。</li> <li>14 消防活動に関する事。</li> <li>15 消防署の予算調整及び執行管理に関する事。</li> <li>16 消防署内の庶務及び連絡調整に関する事。</li> </ol>

警防第1課  
警防第2課

- 1 災害現場の指揮に関する事。
- 2 消防活動の安全管理に関する事。
- 3 消防署職員の教育訓練に関する事。
- 4 火災等の調査に関する事。
- 5 消防署内の車両及び資機材の維持管理に関する事。
- 6 火災、救急、救助及び災害の統計に関する事。
- 7 消防活動に関する事。
- 8 水火災、地震等の警戒、防御及び警防訓練に関する事。
- 9 救急活動及び救助活動に関する事。
- 10 消防地理及び水利に関する事。
- 11 消防団の訓練指導等に関する事。
- 12 応急手当普及啓発の指導に関する事。
- 13 消防対象物の立入検査に関する事。
- 14 防火対象物の指導に関する事。
- 15 住民の消防訓練等の指導に関する事。
- 16 水防施設の保全に関する事。
- 17 特別警備に関する事。
- 18 前各号に掲げるもののほか、警防活動に関する事。



## 職員の定員及び部署別・階級別実員

(令和5年4月1日現在)

階級 区分	計	消防正監	消防監	消防司令長	消防司令	消防司令補	消防士長	消防副士長	消防士	事務職員
定員	375									
実員計	373	1	6	13	22	204	43	66	18	0
消防本部	66	1	4	7	8	29	9	2	6	0
小田原消防署	78	0	1	3	5	43	12	11	3	0
南町分署	34	0	0	0	2	14	6	10	2	0
荻窪出張所	20	0	0	0	0	11	2	7	0	0
栢山出張所	20	0	0	0	0	11	3	6	0	0
成田出張所	22	0	0	0	0	14	0	5	3	0
足柄消防署	47	0	1	3	5	23	4	10	1	0
松田分署	34	0	0	0	2	20	4	8	0	0
中井出張所	20	0	0	0	0	14	2	3	1	0
山北出張所	20	0	0	0	0	15	0	3	2	0
岡本出張所	12	0	0	0	0	10	1	1	0	0
その他(派遣等)	3	0	0	0	0	3	0	0	0	0
再任用職員	8	0	0	0	0	0	4	2	0	2
会計年度職員	2	0	0	0	0	0	0	0	0	2

※1 表中の実員計については消防学校初任教育受講者、救急救命士養成職員等も含む

※2 表中の「その他(派遣等)」、「再任用職員」及び「会計年度職員」の数は、実員計には含みません。

## 消防勢力

(令和5年4月1日現在)

種別 区分	消防吏員(実員)		
現況	373人		
細別	消防吏員1人当たり		
区分	面積 (k m <sup>2</sup> )	人口	世帯
平均値	1.32	783	347

## 消防の概況

(令和5年4月1日現在)

消防本部・消防署													
消防本部	消防署数	分署数	出張所数	消防吏員(実員)	消防ポンプ自動車数	水槽付消防ポンプ自動車数	屈折はしご付き消防自動車数	はしご付き消防自動車数	化学消防ポンプ自動車数	救助工作車数	救急自動車数	支援車	その他の車両数
1	2	2	6	373	15	3	1	1	2	3	14	1	30

※ 水槽付消防自動車は1,500(L)以上水を積載

(令和5年4月1日現在)

消防水利数			令和4年中の災害件数		
消火栓	防火水槽		火災	救急	救助
	100m <sup>3</sup> 以上 (飲料水兼用型含む)	40m <sup>3</sup> 以上 100m <sup>3</sup> 未満 (飲料水兼用型含む)			
4,514	38	1,079	99	18,632	231

※ 消火栓は管径75mm以上を記載。

## 吏員階級別年齢（実員）

（令和5年4月1日現在）

階級 年齢	計	消防 正監	消防 監	消防 司令長	消防 司令	消防 司令補	消防 士長	消防 副士長	消防 士
計	373	1	6	13	22	204	43	66	18
19歳以下	2								2
20歳～24歳	34							20	14
25歳～29歳	45						4	39	2
30歳～34歳	57					14	37	6	
35歳～39歳	33					31	2		
40歳～44歳	37					37			
45歳～49歳	64					64			
50歳～54歳	73			5	16	51		1	
55歳以上	28	1	6	8	6	7			
平均	40.2	59.0	57.8	55.8	53.7	45.2	31.2	26.1	21.7

## 吏員階級別勤続年数（実員）

（令和5年4月1日現在）

階級 勤続年数	計	消防 正監	消防 監	消防 司令長	消防 司令	消防 司令補	消防 士長	消防 副士長	消防 士
計	373	1	6	13	22	204	43	66	18
1年未満	6								6
1年～5年未満	42							30	12
5年～10年未満	55						20	35	
10年～15年未満	49					26	23		
15年～20年未満	29					29			
20年～25年未満	36					36			
25年～30年未満	49				4	45			
30年～35年未満	72		1	6	8	56		1	
35年以上	35	1	5	7	10	12			
平均	19.4	36.0	36.0	34.1	33.2	24.6	10.0	5.1	1.5

# 職員研修

(令和4年度)

研修機関	研修内容	回数	研修期間	人数
神奈川県消防学校	初任教育科	1	4月7日～9月30日	17
	救急科	1	10月24日～12月23日	14
	救助科	1	10月11日～11月8日	3
	火災調査科	1	令和5年 1月19日～2月1日	2
	予防査察科	1	令和5年 2月6日～2月17日	2
	幹部特別教育	1	6月13日～7月1日	1
	水難救助課程	1	6月13日～6月17日	2
	はしご車操作員課程	1	令和5年 2月20日～2月22日	2
	火災性状特別研修	1	令和5年 1月24日～1月26日	2
	操法指導研修 (小型ポンプ)	1	4月26日	2
	消防団教育担当者研修	1	12月16日	1
	女性活躍推進研修	1	令和5年 3月3日	3
	航空特別応援研修	1	令和5年 2月28日～3月4日	2
	通信指令員研修	1	令和5年 2月8日～2月10日	2
消防大学校	予防科	1	令和5年 1月11日～3月1日	1
	査察マネジメント コース	1	5月30日～6月3日	1
	火災調査科	1	10月20日～12月9日	1
	女性活躍推進コース	1	12月15日～12月23日	1
	上級幹部科	1	令和5年 1月11日～1月27日	1

研修機関	研修内容	回数	研修期間	人数			
救急救命 東京研修所	救急救命士養成研修	2	4月5日～10月3日 9月2日 ～令和5年3月13日	3			
小田原市立病院	救急救命士 再教育病院実習	18	4月4日～4月15日 4月18日～4月28日 5月16日～5月27日 5月30日～6月10日 6月13日～6月24日 10月3日～10月14日 10月17日～10月21日 10月17日～10月28日 10月31日～11月11日 11月14日～11月25日 11月28日～12月9日 12月12日～12月23日 令和5年 1月9日～1月20日 1月23日～2月3日 2月6日～2月17日 2月20日～3月3日 3月6日～3月17日 3月20日～3月30日	25			
			気管挿管病院実習		3	5月15日～6月10日 9月20日～10月5日 令和5年 2月6日～2月14日	3
			ビデオ喉頭鏡病院実習		3	令和5年 1月16日～1月17日 1月23日～1月23日 1月30日～1月30日	3
			救急救命士就業前病院実習		2	4月4日～4月29日 5月9日～6月4日	2
東海大学医学部付属病院	救急救命士就業前病院実習	4	5月16日～6月10日 10月31日～11月26日 11月28日～12月24日 令和5年 1月16日～2月11日	4			
横浜市 救急救命士養成所	指導救命士養成研修	1	7月5日～7月22日	1			

### 3 消 防 予 算

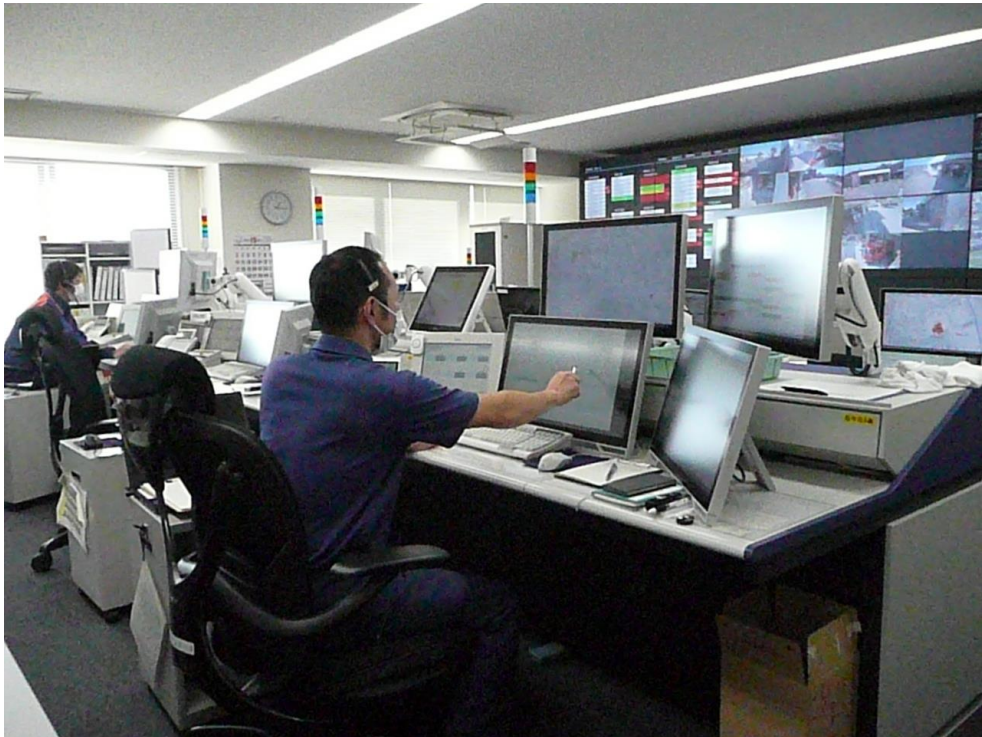

消防指令センター

## 消防予算額及び決算額

(単位 千円)

年度	目	一般会計					特別会計					
		常備 消防費	非常備 消防費	消防 施設費	水防費	計	常備 消防費	消防 施設費	公債費	予備費	計	
3 年度	予算額	当 初	2,360,000	160,760	16,573	2,838	2,540,171	3,851,271	194,955	275,965	2,809	4,325,000
		補正等										
		計	2,360,000	160,760	16,573	2,838	2,540,171	3,851,271	194,955	275,965	2,809	4,325,000
	決算額	2,256,094	139,751	15,635	2,477	2,413,957	3,673,308	188,127	257,637	0	4,119,072	
4 年度	予算額	当 初	2,426,000	155,490	12,340	4,568	2,598,398	3,955,666	186,950	367,001	2,383	4,512,000
		補正等			6,000		6,000	7,224	3,791			11,015
		計	2,426,000	155,490	18,340	4,568	2,604,398	3,955,666	186,950	367,001	2,383	4,512,000
	決算額	2,429,123	139,557	12,119	3,200	2,583,999	3,820,363	177,678	362,115	0	4,360,156	
5 年度	予算額	当 初	2,457,000	224,388	18,139	4,594	2,704,121	4,232,683	129,560	405,968	2,789	4,771,000
		補正等										
		計	2,457,000	224,388	18,139	4,594	2,704,121	4,232,683	129,560	405,968	2,789	4,771,000
	構成比(%)	90.9	8.3	0.7	0.1	100	88.7	2.7	8.5	0.1	100	

※平成25年度より広域化し、消防施設費の一部、常備消防費、公債費及び予備費からなる特別会計が設置された。

## 市一般会計と消防費の比較(予算額及び決算額)

(単位 千円)

区分 年度	一般会計予算額(当初)			一般会計決算額		
	市一般会計(A)	消防費(B)	比較(B/A)%	市一般会計(A)	消防費(B)	比較(B/A)%
3年度	69,400,000	2,540,171	3.66	77,181,764	2,426,763	3.14
4年度	71,000,000	2,598,398	3.66			
5年度	74,800,000	2,704,121	3.61			

## 職員特殊勤務手当

(単位 円)

高所作業手当	災 害 出 動 等 手 当									
消火若しくは人命救助に従事	消防ポンプ自動車・救助工作車・その他車両の運転	消防はしご車の運転	救急業務	救急救命士による救急業務	救急救命士が厚生労働省令に定める処置を行った場合	災害発生時の救助作業	潜水器具着用潜水救助訓練	災害応急対策派遣手当	感染症接触	手当(特例)
日額 200	日額 100	日額 150	1回 150	1回 250	1回 500	1回 400	日額 400	日額 1,680	日額 4,000	

特別会計における各市町負担金及び負担割合（令和5年度）

（単位 千円）

市町名	広域消防事務委託金	広域消防事務負担金	合計	割合
小田原市	2,446,909	10,091	2,457,000	56.96
足柄上地域	1,685,568	170,933	1,856,501	43.04
南足柄市	645,067	65,416	710,483	16.47
中井町	145,464	14,752	160,216	3.71
大井町	275,422	27,930	303,352	7.03
松田町	169,231	17,162	186,393	4.32
山北町	152,544	15,469	168,013	3.90
開成町	297,840	30,204	328,044	7.61
合計	4,132,477	181,024	4,313,501	100.00

各市町の負担割合

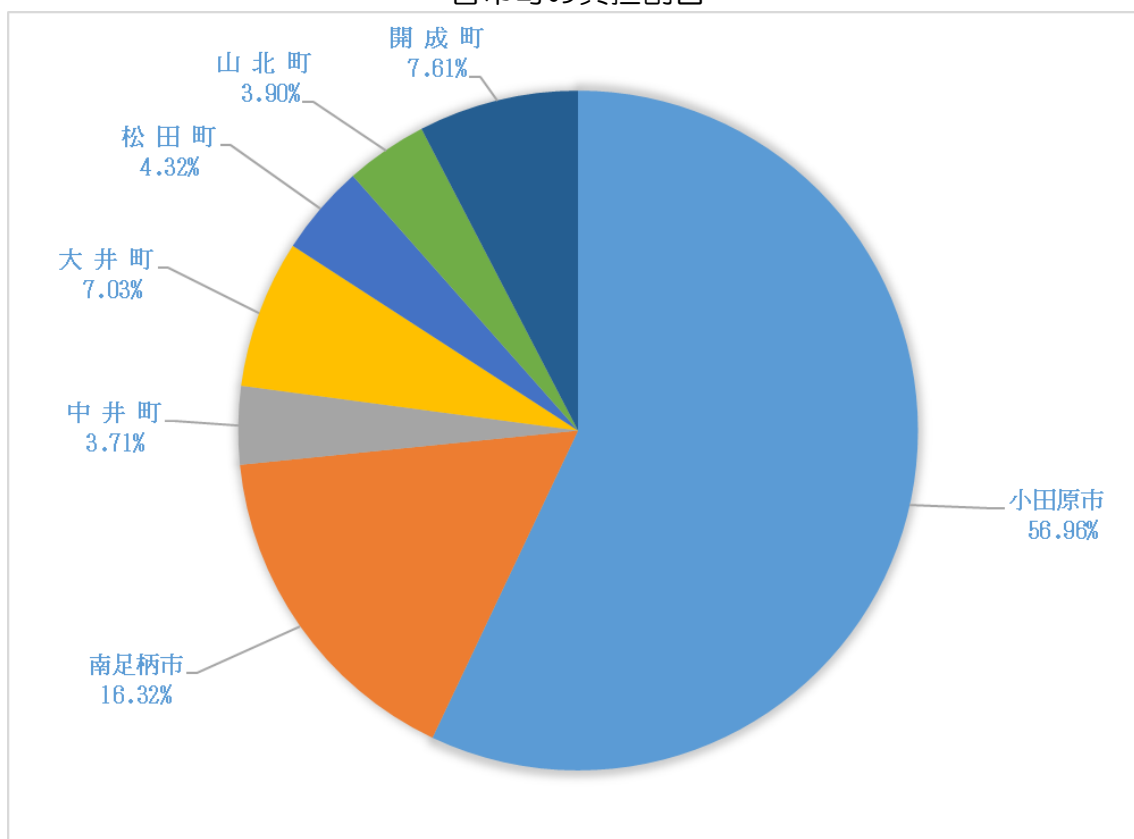



## 4 消防施設及び特殊器具



屈折はしご自動車（足柄梯子1）

# 車両配置状況図

(令和5年4月現在)



	本部	小田原	南町	萩窪	栢山	成田	足柄	松田	中井	山北	岡本	計
消防ポンプ自動車		3	2	2	1	2	2	2	1	1	2	18
化学消防ポンプ自動車		1					1					2
はしご付消防自動車		1										1
屈折はしご付消防自動車							1					1
高規格救急車		2	1	1	2	2	1	1	2	1	1	14
救助工作車		1	1					1				3
指揮車		1					1					2
支援車	1											1
資機材搬送車		3	2	1	1	1	1	3	1	1	1	15
司令車・査察車等	7	2					4					13
計	8	14	6	4	4	5	11	7	4	3	4	70

## 車両配置状況

消防本部・小田原消防署

配置	車種名	車名	購入年度	名称	型別	ポンプ 級別	特徴
消防本部	司令車	トヨタ	平成19年度	本部司令 1			
	司令車	トヨタ	平成30年度	本部司令 2			ハイブリッド
	司令車	ダイハツ	令和4年度	本部司令 3			
	広報車	日産	平成27年度	小田原本部広報 1			
	広報車	日産	令和元年度	小田原本部広報 2			ハイブリッド
	査察車	日産	平成25年度	小田原本部査察 1			ハイブリッド
	調査車	ホンダ	平成21年度	小田原本部調査 2			
	支援車	日野	平成20年度	小田原支援 1	支援車Ⅰ型		リフター
小田原消防署	司令車	日産	平成23年度	小田原司令 2			
	調査車	日産	令和4年度	小田原調査 1			
	指揮車	トヨタ	平成28年度	小田原指揮 1			
	水槽付消防ポンプ自動車	日野	平成27年度	小田原 1	水Ⅰ-B	A-2	水槽 1,500ℓ
	消防ポンプ自動車	日野	平成27年度	小田原 2	CD-I	A-2	水槽 700ℓ
	消防ポンプ自動車	日野	令和2年度	小田原 3	CD-II	A-2	水槽 990ℓ
	化学消防車	日野	令和3年度	小田原化学 1	化学車Ⅱ型	A-2	薬液 300ℓ
	高規格救急車	トヨタ	令和元年度	小田原救急 1			
	高規格救急車	トヨタ	令和2年度	小田原救急 2			
	救助工作車	日野	平成22年度	小田原救助 1	工作車Ⅲ型		
	はしご付消防自動車	日野	平成21年度	小田原梯子 1			30m級
	災害対策車	日野	平成23年度	小田原災害対応 1		B-2	多目的コンテナ
	資機材搬送車	日野	平成17年度	小田原資機材 1			リフター
	資機材搬送車	日産	平成27年度	小田原搬送 1			リフター
南町分署	水槽付消防ポンプ自動車	いすゞ	平成22年度	南町 1	水Ⅰ-B	A-2	水槽 1,600ℓ
	消防ポンプ自動車	日野	平成21年度	南町 2	CD-I	A-2	
	高規格救急車	日産	平成28年度	南町救急 1			
	救助工作車	日野	令和元年度	南町救助 1	工作車Ⅱ型		
	資機材搬送車	いすゞ	平成30年度	南町水難 1			リフター
	資機材搬送車	ダイハツ	平成30年度	南町搬送 1			軽トラック
荻窪出張所	消防ポンプ自動車	日野	平成24年度	荻窪 1	CD-II	A-2	水槽 850ℓ
	消防ポンプ自動車	日野	平成19年度	荻窪 2	CD-I	A-2	水槽 600ℓ
	高規格救急車	トヨタ	令和3年度	荻窪救急 1			
	資機材搬送車	スズキ	平成28年度	荻窪搬送 1			軽トラック
栢山出張所	消防ポンプ自動車	日野	平成30年度	栢山 1	CD-I	A-2	水槽 700ℓ
	高規格救急車	トヨタ	平成29年度	栢山救急 1			
	高規格救急車	トヨタ	平成27年度	栢山救急 2			
	資機材搬送車	ダイハツ	令和4年度	栢山搬送 1			軽ワゴン

配置	車種名	車名	購入年度	名称	型別	ポンプ級別	特徴
成田出張所	消防ポンプ自動車	日野	平成29年度	成田1	CD-I	A-2	水槽700ℓ
	消防ポンプ自動車	三菱	平成18年度	成田2	CD-I	A-2	
	高規格救急車	トヨタ	平成30年度	成田救急1			
	高規格救急車	トヨタ	平成27年度	成田救急2			
	資機材搬送車	スズキ	令和2年度	成田搬送1			軽ワゴン

## 足柄消防署

配置	車種名	車名	購入年度	名称	型別	ポンプ級別	特徴
足柄消防署	司令車	三菱	平成26年度	足柄司令1			
	調査車	日産	平成21年度	足柄調査1			
	広報車	三菱	平成20年度	足柄広報1			
	査察車	日産	平成27年度	足柄査察1			
	指揮車	トヨタ	令和4年度	足柄指揮1			
	消防ポンプ自動車	日野	平成22年度	足柄1	CD-II	A-2	水槽800ℓ
	消防ポンプ自動車	日野	平成26年度	足柄2	CD-I	A-2	水槽650ℓ
	化学消防車	日野	平成15年度	足柄化学1	化学車II型	A-2	薬液500ℓ
	高規格救急車	日産	令和4年度	足柄救急1			
	屈折はしご付消防自動車	日野	平成26年度	足柄梯子1			20m級
	資機材搬送車	三菱	平成26年度	足柄資機材1			クレーン付
松田分署	水槽付消防ポンプ自動車	日野	平成23年度	松田1	水I-B	A-2	水槽1,500ℓ
	消防ポンプ自動車	日野	令和2年度	松田2	CD-I	A-2	水槽600ℓ
	高規格救急車	トヨタ	平成29年度	松田救急1			
	救助工作車	日野	平成25年度	松田救助1	工作車II型	A-2	ホースカー付
	資機材搬送車	三菱	令和3年度	松田山岳1			
	資機材搬送車	いすゞ	平成25年度	松田資機材1			
中井出張所	資機材搬送車	スズキ	令和3年度	松田搬送1			軽ワゴン
	消防ポンプ自動車	日野	平成26年度	中井1	CD-I	A-2	水槽650ℓ
	高規格救急車	トヨタ	令和3年度	中井救急1			
	高規格救急車	トヨタ	平成26年度	中井救急2			
山北出張所	資機材搬送車	スズキ	平成21年度	中井搬送1			軽ワゴン
	消防ポンプ自動車	日野	平成28年度	山北1	CD-I	A-2	水槽700ℓ
	高規格救急車	日産	令和4年度	山北救急1			
岡本出張所	資機材搬送車	スズキ	平成20年度	山北搬送1			軽ワゴン
	消防ポンプ自動車	日野	令和2年度	岡本1	CD-I	A-2	水槽700ℓ
	消防ポンプ自動車	日野	平成17年度	岡本2	CD-I	A-2	水槽700ℓ
	高規格救急車	トヨタ	令和2年度	岡本救急1			
岡本出張所	資機材搬送車	ダイハツ	令和4年度	岡本搬送1			軽ワゴン

# 建物現況

(令和5年4月1日現在)

## 消防本部・小田原消防署

種別	所在地	建 物	竣 工 日	構 造	延面積 m <sup>2</sup>	敷地面積 m <sup>2</sup>
消防本部・小田原消防署	前川183-18	庁 舎	平成6.6.30	鉄筋コンクリート造3階建	3,931.80	3,779.10
		車 庫		鉄骨造	105.33	
		訓 練 塔		鉄筋コンクリート造5階建	185.99	
		自 転 車 置 場		鉄骨造平屋建	36.00	
		油 庫		鉄骨造平屋建	8.36	
		ボ ン ベ 庫		鉄筋コンクリート造平屋建	22.00	
		自 転 車 置 場	平成25.6.29	軽量鉄骨造平屋建	18.48	
南町分署	南町1-9-36	庁 舎	平成18.9.11	鉄筋コンクリート造4階建	1,127.32	886.33
		車 庫		鉄筋コンクリート造	329.55	
		訓 練 塔		鉄骨造	H22.00m	
		自 転 車 置 場		鉄骨造平屋建	14.14	
荻窪出張所	荻窪300	庁 舎	平成8.7.9 改修	鉄骨鉄筋コンクリート造地上5階建 一部7階建の市役所庁舎1階の一部	168.83	-
		車 庫		鉄骨造平屋建市役所車庫棟の一部	110.00	
栢山出張所	栢山3017-2	庁 舎	昭和63.3.19	鉄筋コンクリート造2階建一部鉄骨造平屋建	795.24	1,365.23
		自 転 車 置 場		鉄骨造平屋建	14.40	
		洗 濯 場		鉄骨造平屋建	4.68	
		ホースタワー兼訓練塔		鉄骨造平屋建	H16.70m	
成田出張所	成田923-2	庁 舎	令和2.11.16	鉄筋コンクリート造2階建	1,116.21	1,480.02
		自 転 車 置 場		鉄骨造平屋建	33.12	
		ごみ・土嚢置場		鉄骨造平屋建	11.04	

足柄消防署

種別	所在地	建物	竣工日	構造	延面積 m <sup>2</sup>	敷地面積 m <sup>2</sup>
足柄消防署	南足柄市 怒田40-1	庁舎	昭和47. 2. 28	鉄筋コンクリート造地下1階 地上3階	1, 313.00	3, 719. 26
		車庫・倉庫等	昭和49. 9. 30	鉄筋コンクリート造1階建	135. 14	
松田分署	足柄上郡 松田町松田惣領 2073	庁舎	昭和47. 3. 20	鉄筋コンクリート造2階建	882. 95	895. 00
		災害対策庫	昭和49. 3. 20	鉄筋コンクリート造2階建	203. 49	
中井出張所	足柄上郡 中井町雑色 120-1	庁舎	平成23. 2. 22	鉄骨造1階建	288. 06	1, 311. 00
		車庫	平成25. 2. 25	軽量鉄骨造	41. 99	
山北出張所	足柄上郡 山北町山北 2056-1	庁舎	昭和50. 3. 20	鉄筋コンクリート造2階建	331. 37	655. 47
岡本出張所	南足柄市 岩原1025-5	庁舎	令和2. 9. 25	鉄筋コンクリート造2階建	611. 83	1130. 55
		ごみ・土嚢置		鉄筋コンクリート造平屋建	8. 98	

特殊機械器具保有状況

小田原消防署警防課

(令和5年4月1日現在)

分類	品目	数量	分類	品目	数量	分類	品目	数量	
隊員保護器具	防塵マスク	139	陸上救助器材	ガス溶断機	2	救助器具	水中ライト	8	
	防塵メガネ	150		油圧救助器具	10		水難救助器材	救命胴衣	82
	耐電衣	7		油圧ジャッキ	21			ウエットスーツ	28
	耐電手袋	13		万能斧	32			ドライスーツ	5
	耐電長靴	7		張力測定器	2			潜水用ヘルメット	14
	耐熱服	4		緩降機	2			潜水用ブーツ	31
	防毒衣	142		バスケット型担架	5			測定器具	有毒ガス測定器
	放射線防護服	2		空気式救助幕	1	可燃性ガス測定器	4		
	空気呼吸器	58		送排風機	3	放射線測定器	56		
	酸素呼吸器	4		感電者用救助フック	1	炭化深度測定器	0		
安全帯(救助用縛帯を含む)	52	ハンマードリル	4	酸素濃度測定器	4				
救助器具	簡易呼吸器	5	エンジンカッター	14	北川式ガス検知器	1			
	梯子(2・3連含む)	16	マンホール救助器具	2	その他器具	ジェットシューター	13		
	チェンソー	20	携帯用コンクリート破碎器具	3		ラビットシューター	9		
	ロープ登降機	6	水中スクーター	0		山林火災用ポンプ	4		
	ポートパワー	1	救命用ゴムボート	2		高発砲器	1		
	可搬式ウインチ	4	折りたたみボート	0		低発砲器	8		
	マット型空気ジャッキ	3	水上オートバイ	1		救命索発射銃	3		
	エアースロー	2	船外機	2		発電機	29		
	陸上救助器材	削岩機	3	水中スピーカー		1	水中ポンプ	3	
				救命浮環		18	簡易画像探索機	3	
浮環弾頭				3		熱画像直視装置	4		

\*兼用

特殊機械器具保有状況

足柄消防署警防課

(令和5年4月1日現在)

分類	品目	数量	分類	品目	数量	分類	品目	数量	
隊員保護器具	防塵マスク	92	救助器具	ガス溶断機	1	救助器具	水中ライト	2	
	防塵メガネ	83		油圧救助器具	2		水難救助器材	救命胴衣	43
	耐電衣	5		油圧ジャッキ	10			ウエットスーツ	7
	耐電手袋	22		万能斧	17			ドライスーツ	6
	耐電長靴	5		張力測定器	1			潜水用ヘルメット	4
	耐熱服	*2		緩降機	1			潜水用ブーツ	10
	防毒衣	129		陸上救助器材	バスケット型担架	7		測定器具	有毒ガス測定器
	放射線防護服	*2			空気式救助幕	0	可燃性ガス測定器		2
	空気呼吸器	44			送排風機	3	放射線測定器		3
	酸素呼吸器	0			感電者用救助フック	0	炭化深度測定器		0
安全帯(救助用縛帯を含む)	46	ハンマードリル	1		酸素濃度測定器	0			
救助器具	簡易呼吸器	0	エンジンカッター		11	その他器具	北川式ガス検知器		1
	梯子(2・3連含む)	21	マンホール救助器具		2		ジェットシューター		15
	チェンソー	11	携帯用コンクリート破碎器具		3		ラビットシューター		0
	ロープ登降機	13	水中スクーター		0		山林火災用ポンプ		6
	ポートパワー	2	救命用ゴムボート		2		高発砲器		3
	可搬式ウインチ	4	折りたたみボート	0	低発砲器		13		
	マット型空気ジャッキ	1	水上オートバイ	0	救命索発射銃		2		
	エアソー	1	船外機	2	発電機		23		
	陸上救助器材	削岩機	2	水中スピーカー	0		水中ポンプ	0	
				救命浮環	10		簡易画像探索機	1	
			浮環弾頭	2	熱画像直視装置	1			

\*兼用



## 消防救急無線配置状況

(令和5年4月1日現在)

区 分	デジタル波(活動波・共通波)					アナログ波	
	基地局	卓上型	陸上移動局			陸上移動局	
			可搬型	車載型	携帯型	車載型	署活系
総 数	6	11	11	66	43	66	121
消 防 本 部		1		4	5	4	19
小田原消防署		1	2	14	10	14	24
南 町 分 署		1		7	4	7	12
荻窪出張所		1		4	2	4	7
栢山出張所		1		4	2	4	7
成田出張所		1		5	2	5	7
足柄消防署		1	2	10	8	10	15
松 田 分 署		1		7	4	7	12
中井出張所		1		4	2	4	7
山北出張所		1		3	2	3	7
岡本出張所		1		4	2	4	4
小田原市役所			1				
南足柄市役所			1				
中井町役場			1				
大井町役場			1				
松田町役場			1				
山北町役場			1				
開成町役場			1				

通信系統図

(令和5年4月1日現在)

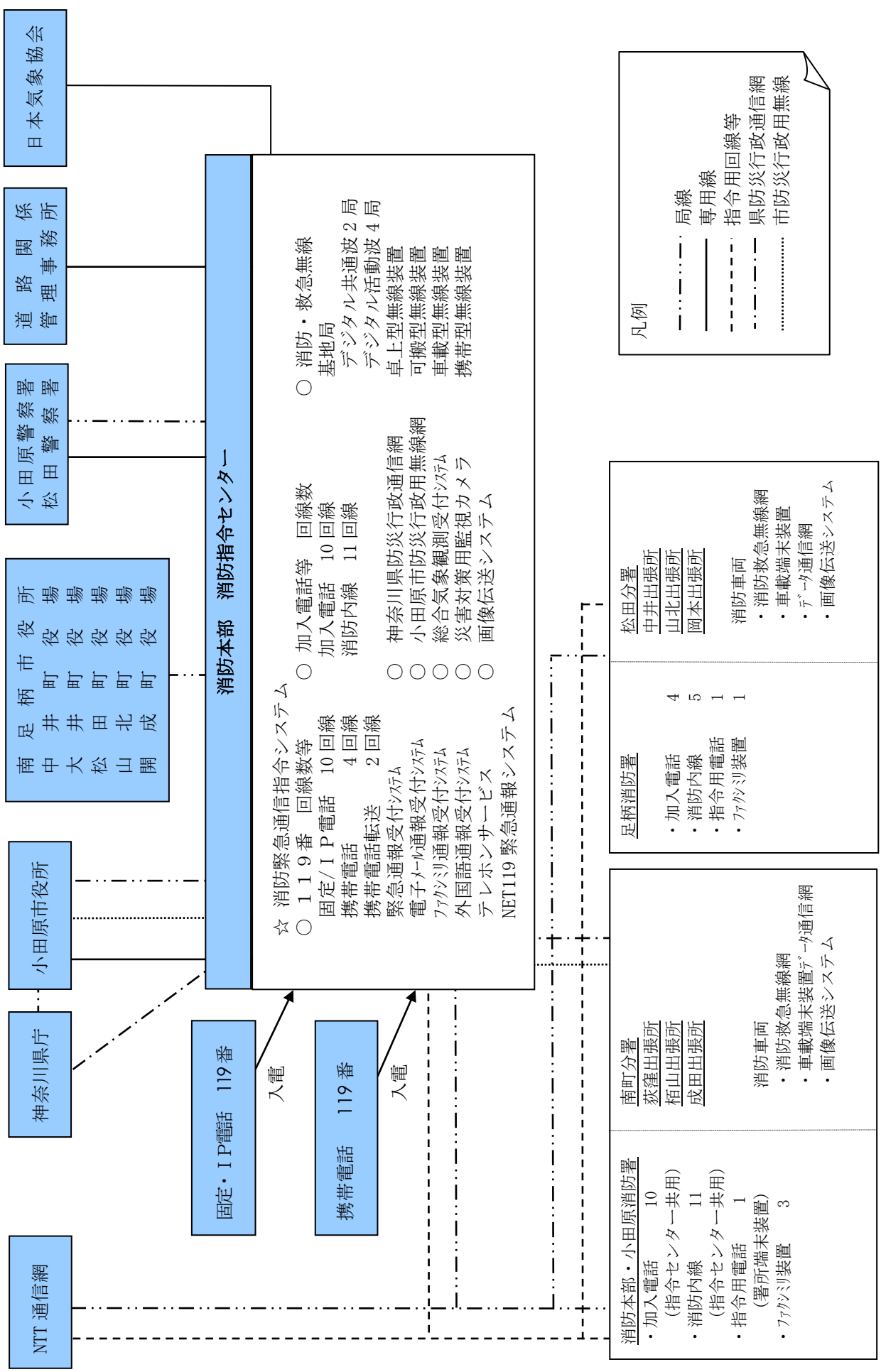

消防水利状況(消火栓)小田原消防署管内

(令和5年4月1日現在)

所属別	管径 区域別	75	100	150	200	250	300	350	400	450	500	600	800	1000	計
		小田原署	矢作	6	5	1	8	1							
	上新田		3		3										6
	鴨宮	10	22	9	4										45
	小幡	6	6	10	9	1	8	1							41
	国府津	19	39	13	11	1	11	1							95
	酒匂	14	17	16	5	11									63
	下新田				2										2
	下堀	3	7		4										14
	田島	2	15	1	4		7								29
	中里	6	9	7	1	5				4					32
	西酒匂	2	4	1	3	1									11
	前川	4	31	7	6	4		3				2			57
	南鴨宮	13	17	9	3	1			1						44
	上町		6	1											7
	川匂														0
	中村原		16	12	7										35
	羽根尾		3		7		4								14
	山西		1	2											3
	東ヶ丘														0
	小竹		27	25	5										57
	小船		19	4											23
	沼代		9												9
	計	85	256	118	82	25	30	5	1	4	0	2	0	0	608
南分署	寿町	12	35	2		7									56
	栄町	1	36	35				1	5	1					79
	城内	1	2	1	1										5
	城山	19	20	15	3			6							63
	中町	2	18	1	3		3								27
	浜町	2	24	21	1	1									49
	東町	8	17	12	2	4									43
	本町		37	18	1			2							58
	南町	4	28	13	7			1							53
	石橋	3	5												8
	板橋	14	18	8	5		1								46
	入生田	8	5	4											17
	江之浦	4	8	8											20
	風祭	2	4	12	2										20
	米神	7	4												11
	十字		1												1
	根府川	11	10	5											26
	早川	15	17	16	3										51
	水之尾		1												1
	緑														0
	南板橋			3											3
	谷津														0
	計	113	290	174	28	12	4	10	5	1	0	0	0	0	637

所属別	管径 区域別	75	100	150	200	250	300	350	400	450	500	600	800	1000	計
		荻出 張 窪所	穴 部	6	5	8	2								
穴 部 新 田	1		2												3
新 屋					2										2
飯 田 岡	3			2	2										7
池 上															0
井 細 田															0
扇 町	15		36	17	9	7	2		5	2		1			94
荻 窪	12		19	5	3						3				42
北 ノ 窪	7		10		6										23
久 野	52		43	31	10		1		2			1			140
小 台	1														1
清 水 新 田	1			2											3
多 古	4		1	3			1								9
府 川	5	4	2	4										15	
計	107	120	70	38	7	4	0	7	2	3	2	0	0	360	
栢出 張 山所	新 屋	1	10	1	1	3									16
	飯 田 岡	7	13	13	4										37
	栢 山	11	25	15	8		8				5		2		74
	小 台	3	7		1	2					2				15
	清 水 新 田	1	1	3	1					1					7
	曾 比	5	18	5	12		1				3	1			45
	多 古														0
	中 曾 根	5	4		6	1	2								18
	堀 之 内	8	3	9	1	2	3	2		2					30
	柳 新 田		2		3		2			1					8
蓮 正 寺	14	28	14	8	2	4								70	
計	55	111	60	45	10	20	2	0	4	10	1	2	0	320	
成出 張 田所	飯 泉	20	11	13	10	2			1	1	4				62
	中 新 田	3	2												5
	鬼 柳		7	10	4	1									22
	上 曾 我	2	6	8	1									3	20
	桑 原	3	6	6	1	6						2			24
	下 大 井	2	1	5	4										12
	曾 我 大 沢			5											5
	曾 我 岸	2	2	1	1							1			7
	曾 我 光 海	6	7	2											15
	曾 我 原	2	8	2	2				3			1			18
	曾 我 別 所	1	5		1		1		1						9
	曾 我 谷 津	3	3	4	1							3			14
	千 代	9	12	1	4	8			2						36
	永 塚	6		8											14
	成 田	16	20	6	4	14	1				1				62
西 大 友	2	4	7		3						3			19	
延 清	1	4	3		2									10	
高 田	5	6		8				6						25	
東 大 友		2									2			4	
別 堀	2	3						1						6	
計	85	109	81	41	36	2	0	14	1	5	12	0	3	389	
総 計	445	886	503	234	90	60	17	27	12	18	17	2	3	2,314	

消防水利状況(防火水槽)小田原消防署管内

(令和5年4月1日現在)

所属別	管径 区域別	20m未満	20m以上	40m以上	60m以上	100m以上	合計
		設置数	設置数	設置数	設置数	設置数	設置数
小田原消防署	矢作	1		2			3
	上新田						0
	鴨宮		1	10	1		12
	小八幡	1	4	5	2	1	13
	国府津	2	18	13	3		36
	酒匂	1		22	1		24
	下新田						0
	下堀		4				4
	田島	4	4	5	1		14
	中里		1	7	1		9
	西酒匂		1	7			8
	前川	6	3	19	2		30
	南鴨宮	1		15	1		17
	上町	2		2			4
	川匂						0
	中村原	1	3	8			12
	羽根尾			4			4
	山西		1				1
	東ヶ丘						0
	小竹	5	2	11			18
小船	4	1	5			10	
沼代	5	2	1		1	9	
計		33	45	136	12	2	228
南分町署	寿町	1	1	10		1	13
	栄町		1	27	3	2	33
	城内						0
	城山	1		18	4		23
	中町			11			11
	浜町	2		15			17
	東町	1		17	1		19
	本町	1		21	1		23
	南町			4			4
	石橋			2			2
	板橋	1	2	12			15
	入生田			5			5
	江之浦	1	1	2		1	5
	風祭			5	1		6
	米神		1	2			3
	十字						0
	根府川	2	2	5	1		10
	早川	1	1	10			12
	水之尾			2			2
	緑						0
南板橋			1			1	
谷津						0	
計		11	9	169	11	4	204

所属別	管径 区域別	20m <sup>3</sup> 未満	20m <sup>3</sup> 以上	40m <sup>3</sup> 以上	60m <sup>3</sup> 以上	100m <sup>3</sup> 以上	合計
		設置数	設置数	設置数	設置数	設置数	設置数
荻出 張 窪所	穴 部		1	3			4
	穴 部 新 田			1			1
	新 屋						0
	飯 田 岡				1		1
	池 上						0
	井 細 田						0
	扇 町	1	1	13	3		18
	荻 窪	1		16			17
	北 ノ 窪			5			5
	久 野	5	8	25	2		40
	小 台						0
	清 水 新 田			2			2
	多 古			4			4
府 川	1		4			5	
計		8	10	73	6	0	97
栢出 張 山所	新 屋			1			1
	飯 田 岡	2		7			9
	栢 山		1	18	1		20
	小 台			1			1
	清 水 新 田						0
	曾 比	1	1	3	1		6
	多 古						0
	中 曾 根	1	1	3			5
	堀 之 内			7			7
	柳 新 田						0
蓮 正 寺		1	15			16	
計	4	4	55	2	0	65	
成出 張 田所	飯 泉	1	1	13	1		16
	中 新 田				2		2
	鬼 柳		3	6			9
	上 曾 我	3	5	5			13
	桑 原		1	7			8
	下 大 井			8			8
	曾 我 大 沢			2			2
	曾 我 岸	1	1	2			4
	曾 我 光 海			3			3
	曾 我 原	1	3	6			10
	曾 我 別 所	1	6	3			10
	曾 我 谷 津	3	1	5			9
	千 代	1	3	2	1		7
	永 塚	1	1	2			4
	成 田 友	1	2	16	1		20
	西 大 友			1	1		2
	延 清				1		1
高 田		1	8	1	5	15	
東 大 友			1			1	
別 堀			1			1	
計	13	28	91	8	5	145	
総 計		69	96	524	39	11	739

消防水利状況(消火栓)足柄消防署管内

(令和5年4月1日現在)

所属別	管径 区域別	75	100	150	200	250	300	350	400	450	500	600	800	1000	計
		足柄消防署	荻野	2	2	4	9		7						
	弘西寺	1	2	1	2		1								7
	福泉	4	2		4				4						14
	雨坪	8	4		4										16
	大雄町	1	1												2
	関本町	10	10	15	2		9								46
	広沢	4	2		8										14
	飯沢	3	11	5	4										23
	狩野	9	12	5	8				2						36
	中沼	8	7	7	1				1						24
	向田	1	6	5					3						15
	怒田	9	27	4	2		2		6						50
	班牙目	9	4												13
	千津島	3	21	4											28
	壙下	9	8	4											21
	竹松	5	22	3	2	3			1						36
	小市		3												3
	矢倉沢	2	2	5											9
	内山	8	4	4											16
	牛島		7	21											28
	円通寺		1	4											5
	岡野	2	5	3											10
	金井島	5	10	11	4	2	3			2					37
	中之名	3	8	6											17
	延沢	5	21	42	6			1	1						76
	宮台		7	25											32
	吉田島	11	41	46	40	10	1	1							150
	みなみ		5	3	6										14
	計	122	255	227	102	15	23	2	17	3	0	0	0	0	766
松分	松田庶子	20	17	13	3										53
	松田惣領	48	14	43	9										114
	神山	6	6	4			1								17
	寄子	33	15	6											54
	金子	23	77	21	20		1								142
	金手	2	13	4	7										26
	上大井	7	6	17											30
	西大井	2	13	11											26
	赤田	2	4	3											9
	篠窪	1	4	1											6
	高尾		2												2
	柳	1		3											4
	山田	1	8	7	1										17
	計	146	179	133	40	0	2	0	0	0	0	0	0	0	500
中出張所	井ノ口	41	47	27	12		9		3						139
	岩倉	3	2	2											7
	遠藤	5	4	2	4		2								17
	嶋沢	3	5	2											10
	北田	8	2	1	1		1								13
	久所	2	11	3	3		2								21
	古怒田	1	4	1											6
	境	7	12	4	8		7								38
	境別所	5		4											9
	雑色	2	1	3											6
	田中	4	6	4	1										15
	半分形	10		2											12
	比奈窪	3	2	11											16
	藤沢	4	1	3											8
	松本	11	4	5											20
	計	109	101	74	29	0	21	0	3	0	0	0	0	0	337

所属別	管径 区域別	75	100	150	200	250	300	350	400	450	500	600	800	1000	計
		山出張所	神尾田												
神繩															0
川西	6		5	1											12
岸	36		23	5	5		1								70
玄倉															0
都夫良野															0
中川	2		2												4
平山	2		15	1											18
皆瀬川	1		2												3
向原	54		17	4											75
谷峨	2														2
山市場															0
山北	41		15	7	15	10	13								101
湯触		7												7	
世附														0	
計		144	86	18	20	10	14	0	0	0	0	0	0	0	292
岡出張所	和田河原	17	9	11	2	1	2								42
	駒形新宿	2	2	5			1								10
	生駒	13	5	3	1		3		1						26
	塚原	28	60	24	22		3								137
	三竹	3	10		2										15
	岩原	15	7	13	8										43
	沼田	11	10	7	4										32
	北窪														0
計		89	103	63	39	1	9	0	1	0	0	0	0	0	305
総計		610	724	515	230	26	69	2	21	3	0	0	0	0	2,200



消防水利状況(防火水槽)足柄消防署管内

(令和5年4月1日現在)

所属別	管径 区域別	20m未満	20m以上	40m以上	60m以上	100m以上	合計
		設置数	設置数	設置数	設置数	設置数	設置数
足柄消防署	荻野	2		1			3
	弘西寺			1			1
	福泉			3			3
	雨坪			2			2
	大雄町	2		5		1	8
	関本	1		5	1	2	9
	広町	4		6		1	11
	飯沢	4		3			7
	狩野	1		9	4		14
	中沼	2		3		1	6
	向田			2		1	3
	怒田	6	6	13	1		26
	班牙目		1	2			3
	千津			1			1
	壙下			4			4
	竹松			1			1
	小市						0
	矢倉沢	1	1	5			7
	内山	1	1	7			9
	牛島			1			1
	円通寺						0
	岡野			1			1
	金井島			2			2
	中名			1			1
延沢			4			4	
宮台			1			1	
吉田島			10			10	
みなみ			2			2	
計		24	9	95	6	6	140
松分田署	松田庶子		1	16			17
	松田惣領		2	22			24
	神山		1	4			5
	寄子	3	3	28		1	35
	金子	1	1	25			27
	金手		1	8			9
	上大井	1	2	14			17
	西大井			8			8
	赤田	1	4	10			15
	篠窪	3		7			10
	高尾		4	3			7
	柳	4		6			10
山田	2	3	16			21	
計		15	22	167	0	1	205
中出張所	井ノ口			40	3		43
	岩倉			5			5
	遠藤			4			4
	鴨沢			1			1
	北田			3			3
	久所			7			7
	古怒田			4			4
	境別所	1	1	17			19
	境別所色			7		1	8
	雑田中	2		1			1
	半分形		2	3			5
	比奈窪			2			2
	藤沢			2			2
松本		1	10			11	
計		3	4	111	3	1	122

所属別	管径 区域別	20m <sup>3</sup> 未満	20m <sup>3</sup> 以上	40m <sup>3</sup> 以上	60m <sup>3</sup> 以上	100m <sup>3</sup> 以上	合計
		設置数	設置数	設置数	設置数	設置数	設置数
山出張所	神尾田			2			2
	神縄	1	1	1			3
	川西	2	1	10			13
	岸	1		17			18
	玄倉			3			3
	都夫良野			2			2
	中川		1	6			7
	平山	1		4			5
	皆瀬川			2			2
	向原		3	11		1	16
	谷峨	1		3			4
	山市場			2			2
	山北	2	2	9			13
湯触		1	2			3	
世附						0	
	計	9	9	74	0	1	93
岡出張所	和田河原	1		5	1	1	8
	駒形新宿	1					1
	生駒			2	1	1	4
	塚原	3		32			35
	三竹	6		3			9
	岩原	1	2	9			12
	沼田	2	2	4		1	9
	北窪						0
	計	14	4	55	2	3	78
総計		65	48	502	11	12	638

### 水防資材一覧表

(令和5年4月1日現在)

水防倉庫 名称及び 所在地等	蓮正寺 108	早川 2-2-3	曾比 82	扇町 5-8-31	桑原 383	資材名 及び数量	防 災 ス テ ー シ ョ ン	小 田 原 消 防 署	南 町 分 署	荻 窪 出 張 所	栢 山 出 張 所	成 田 出 張 所	足 柄 消 防 署	松 田 分 署	中 井 出 張 所	山 北 出 張 所	岡 本 出 張 所						
																		合計					
																		コ ン ク リ ー ト ブ ロ ック 造	鉄 骨 造	木 造	鉄 筋 コ ン ク リ ー ト 造	木 造	54㎡
蛇	8 m	131	20	6	89	16																	
	6 m	110	26	70	4	10																	
籠	提灯	55	10		45																		
	丸	8 m	38	4	34																		
丸	6 m	240	31	20	80	35	74																
	5 m	45			45																		
太	4 m	346	80	50	53	26	137																
	2 m	272	85	20	132	2	33																
太	2m(杭)	260	26	13	210		11																
鉄線	10#(kg)	2,475	25	350	600	175	300		275	175	125	200	230	20									
土のう		6,278						3,550	545	313	207	288	235	240	300	210	216	174					
土のう	袋	16,773	450	2,991	1,805	2,730	3,625		91	854	880	775	1,685	300	190	50	167	180					
ハンマー	大	69	8	3	9		6		9	11	6	7	7			1	1	1					
	小	35	4	2	4		4		3	6	2	3	3				1	3					
掛矢		75	10	6	10		12		8	11	5	5	5			1	1	1					
つるはし		63	12	6	9		12		6	6	4	3	3				1	1					
唐鋏		71	9	6	11		12		5	10	7	4	4					3					
スコップ		314	41	15	35		30		43	40	16	14	24	24	12	6	9	5					
鎌		136	17	9	20		15		16	20	10	10	9			4	4	2					
鉋		131	20	8	13		15		7	15	6	6	6	14	9	3	5	4					
鋸		172	30	7	20		20		7	15	8	9	11	10	19	5	4	7					
パール		107	6	3	14		6		10	27	12	2	3		20	1	2	1					
鉄線切		80	10	4	10		8		12	13	4	4	6	5		2	2						
ペンチ		96	28	9	13		15		10	8	3	5	5										
しの		188	35	10	20		20		27	22	11	14	15	5	2	3	2	2					
金てこ		89	4	1	14		2		18	24	10	4	1				11						
鉄くい	パイプ	2,145	1,111	150	240	82	232		60			65	40		120	30	15						
	鉄筋	789	653		13		50		31				38				4						
又釘(kg)		57	8	4	7		7		3	6	6	10	6										
ロープ	30mm	50m	6	4					2														
		40m	4	4																			
	10mm	10m	35	2					33														
マサカリ		30	8	4	5		8		4	1													
一輪車		46	29	1	3		3		2	2	2	2	2										
鉄線廻し		431	108	20	26		54		31	40	91	36	20	5									
草刈り機		11							4	3	1	2	1										
金づち		80	15	5	12		5		8	15	6	6	6				2						
Tマット		4					4																
シューター		6					6																
土留鋼板		122					122																

※鉄線10#は1コイル25kg

## 5 火災予防



小田原市幼年消防クラブ駅頭広報の様子

## 広報活動状況

(令和4年度)

種 別	区 分	対 象	回 数	備 考
防 火 ・ 防 災 広 報		一 般 市 民 ・ 学 校 事 業 所	随 時	防 火 対 策 に 関 す る 広 報 活 動
庁 舎 見 学		自 治 会 各 種 団 体 等 学 校 保 育 園 等	20	動 く 市 政 教 室 社 会 見 学 中 学 生 職 場 体 験
防 火 ・ 防 災 活 動 の 育 成		事 業 所 ・ 自 治 会 保 育 園 ・ 幼 稚 園 等	66	事 業 所 等 の 消 防 訓 練 指 導 自 治 会 訓 練 指 導 幼 年 消 防 ク ラ ブ 園 児 の 育 成
車 両 に よ る 広 報		一 般 市 民	239	火 災 予 防 運 動 歳 末 火 災 特 別 警 戒
防 火 ビ デ オ ・ D V D 貸 出 し		自 治 会 各 種 団 体 等 学 校 保 育 園 等	12	自 治 会 、 事 業 所 等 の 消 防 訓 練 幼 年 消 防 ク ラ ブ 花 火 教 室
防 火 ・ 防 災 相 談		一 般 市 民	随 時	空 家 ・ 空 地 の 相 談 老 朽 化 消 火 器 の 回 収 方 法

## 届出書類処理状況

(令和4年度)

種 別	届 出 件 数	種 別	届 出 件 数
消 防 訓 練 実 施 計 画 書	1,540	道 路 工 事 届 出 書	685
防 火 ・ 防 災 管 理 者 選 任 (解 任) 届 出 書	484	液 化 石 油 ガ ス 等 貯 蔵 取 扱 い 開 始 届 出 書	63
統 括 防 火 ・ 防 災 管 理 者 選 任 (解 任) 届 出 書	6	火 気 使 用 設 備 等 設 置 届 出 書	25
消 防 計 画 作 成 (変 更) 届 出 書	181	水 道 断 滅 水 届 出 書	91
催 物 開 催 届 出 書	6	電 気 設 備 等 設 置 届 出 書	69
煙 火 消 費 届 出 書	54	消 防 用 設 備 等 着 工 届 出 書	244
火 煙 発 生 届 出 書	959	消 防 用 設 備 等 点 検 結 果 報 告 書	2659
露 店 等 の 開 設 届 出 書	122	消 防 用 設 備 等 設 置 届 出 書	643
禁 止 行 為 の 解 除 承 認 申 請 書	48	防 火 対 象 物 使 用 開 始 届 出 書	163

# 防火対象物現況

(令和5年4月1日現在)

防火対象物		区 分	消防法	消防法	防火管理者
			第17条対象物	第8条対象物	届出済対象物
計			9529	2053	1633
1	イ	0劇場・映画館・演芸場・観覧場	11	6	4
	ロ	公会堂・集会場	197	215	154
2	イ	キャバレー・カフェー・ナイトクラブの類			
	ロ	遊技場・ダンスホール	13	12	11
	ハ	性風俗関連特殊営業を営む店舗			
	ニ	カラオケボックスその他	2	2	2
3	イ	待合・料理店の類	6	5	5
	ロ	飲食店	187	129	123
4		百貨店・マーケット・その他の物品販売店舗・展示場	334	201	164
5	イ	旅館・ホテル・宿泊所	82	50	47
	ロ	寄宿舎・下宿・共同住宅	3470	294	169
6	イ	病院・診療所・助産所	141	41	36
	ロ	老人福祉施設等	143	102	83
	ハ	老人デイサービス・保育所等	161	81	73
	ニ	幼稚園・養護学校等	42	35	29
7		小学校・中学校・高等学校・大学・各種学校	250	92	73
8		図書館・博物館・美術館の類	22	16	12
9	イ	公衆浴場のうち・蒸気浴場・熱気浴場の類	1	1	1
	ロ	9ーイに掲げる以外の公衆浴場	4		
10		車両の停車場・船舶又は航空機の発着場	9	1	1
11		神社・寺院・教会の類	161	33	23
12	イ	工場・作業場	964	113	92
	ロ	スタジオ	1		
13	イ	自動車車庫・駐車場	81	2	1
	ロ	飛行機・回転翼航空機の格納庫			
14		倉庫	718	35	22
15		前各号に該当しない事業場	1054	175	153
16	イ	特定防火対象物が存在する複合用途防火対象物	1067	372	320
	ロ	16ーイ以外の複合用途防火対象物	401	38	33
16の2		地下街	1	1	1
16の3		準地下街			
17		重要文化財・重要民族資料・史跡等の建造物	6	1	1
18		延長50メートル以上のアーケード			
19		市町村長の指定する山林			
20		総務省令で定める舟車			

※「消防法第17条防火対象物」とは、延べ面積150㎡以上のもので消防用設備等の設置義務のあるもの。

(同一敷地内に複数ある場合は棟数)

※「消防法第8条対象物とは、防火管理者を選任し消防計画を作成しなければならないもの)

危険物製造所等現況

(令和5年4月1日現在)

製造所等の別 区分		計	製造所	貯 蔵 所								取 扱 所				
				小計	屋内	屋外タンク	屋内タンク	地下タンク	簡易タンク	移動タンク	屋外	小計	給油	販売	移送	一般
計		833	21	575	165	181	14	126	8	64	17	237	84	2		151
類 別 分 類	第1類															
	第2類	2		1	1							1				1
	第3類	2		2	2											
	第4類	799	18	557	151	177	14	126	8	64	17	224	84	2		138
	第5類	2		2	2											
	第6類	5		4		4						1				1
	混在	23	3	9	9							11				11
計		833	21	575	165	181	14	126	8	64	17	237	84	2		151
数 量 別 分 類	5倍以下	254		206	58	10	10	61	7	58	2	48	3			45
	5倍を超え 10倍以下	151	8	92	34	14	3	30	1	1	9	51	11			40
	10倍を超え 50倍以下	221	4	156	47	73	1	24		5	6	61	20	2		39
	50倍を超え 100倍以下	71	5	46	7	34		5				20	9			11
	100倍を超え 150倍以下	54	1	42	11	28		3				11	8			3
	150倍を超え 200倍以下	21	1	11	2	8		1				9	6			3
	200倍を超え 1000倍以下	58	2	19	3	14		2				37	27			10
	1000倍を 超えるもの	3		3	3											

危険物製造所等処理状況

(令和4年度)

製造所等の別 区分	計	製 造 所	貯 蔵 所								取 扱 所				
			小 計	屋 内	屋 外 タ ン ク	屋 内 タ ン ク	地 下 タ ン ク	簡 易 タ ン ク	移 動 タ ン ク	屋 外	小 計	給 油	販 売	移 送	一 般
計	122	6	81	32	33		9	2	4	1	35	12			23
諸 届 出	廃止届	11	10	2	1		2		4	1	1				1
	譲渡 引渡届	1	1				1								
	種類 数量変更	15	2	9	9						4				4
	保安監督者 選任解任届	95	4	61	21	32		6	2		30	12			18
計	334	67	94	47	14	3	14	3	11	2	173	41			132
設 置 許 可 ・ 検 査 等 の 申 請	許 可	設置	13		9	6	2			1		4	1		3
		変更	120	25	34	14	7	1	6	1	4	1	61	14	
	完 成	設置	7		6	4				2		1	1		
		変更	112	24	26	14	1	1	4	1	4	1	62	14	
	仮使用承認	79	18	18	9	4	1	3	1			43	11		32
	タンク検査	水圧													
水張															
N2ガス加圧		3		1				1			2				2
立入検査	234	28	71	22	12	2	9	1	24	1	135	57		78	
仮貯蔵・仮取扱承認	7														



予防査察等実施状況

(令和4年度)

防火対象物等		立入検査数	
計		704	
1	イ	劇場・映画館・演芸場・観覧場	6
	ロ	公会堂・集会場	63
2	イ	キャバレー・カフェー・ナイトクラブの類	1
	ロ	遊技場・ダンスホール	6
	ハ	性風俗関連特殊営業を営む店舗	
	ニ	カラオケボックスその他	
3	イ	待合・料理店の類	
	ロ	飲食店	57
4	百貨店・マーケット・その他の物品販売店舗・展示場		72
5	イ	旅館・ホテル・宿泊所	33
	ロ	寄宿舎・下宿・共同住宅	4
6	イ	病院・診療所・助産所	23
	ロ	老人福祉施設等	18
	ハ	老人デイサービス・保育所等	34
	ニ	幼稚園・養護学校等	8
7	小学校・中学校・高等学校・大学・各種学校		30
8	図書館・博物館・美術館の類		3
9	イ	公衆浴場のうち・蒸気浴場・熱気浴場の類	
	ロ	9ーイに掲げる以外の公衆浴場	
10	車両の停車場・船舶又は航空機の発着場		6
11	神社・寺院・教会の類		8
12	イ	工場・作業場	40
	ロ	テレビスタジオ	
13	イ	自動車車庫・駐車場	3
	ロ	飛行機・回転翼航空機の格納庫	
14	倉庫		37
15	前各号に該当しない事業場		93
16	イ	特定防火対象物が存在する複合用途防火対象物	131
	ロ	16ーイ以外の複合用途防火対象物	27
16の2	地下街		
16の3	準地下街		
17	重要文化財・重要民族資料・史跡等の建造物		1

# 中高層及び地下建築物現況

(令和4年度)

階数 防火対象物		計	地 上										地階		
			3	4	5	6	7	8	9	10	11	12		13以上	
計		2,771 (249)	1,603 (76)	667 (60)	262 (39)	94 (26)	44 (12)	25 (8)	17 (5)	20 (5)	14 (7)	5 (2)	20 (9)	111	
1	イ	映画館等	4 (2)	3 (1)	1 (1)										
	ロ	公会堂等	18 (3)	11 (1)	4 (1)	3 (1)								2	
2	イ	キャバレー等													
	ロ	遊技場等	3	3										1	
	ハ ニ	性風俗関連 カラオケボックス等													
3	イ	待合・料理店													
	ロ	飲食店	26 (4)	20 (1)	5 (2)	1 (1)								4	
4		百貨店等	19 (2)	14	3 (1)	2 (1)									
5	イ	旅館・ホテル	20 (7)	10 (3)	6 (2)	2 (1)				1			1 (1)	1	
	ロ	共同住宅等	1,065 (40)	597 (8)	253 (3)	111 (3)	22 (4)	16 (2)	9 (2)	10 (1)	15 (3)	12 (6)	4 (1)	16 (7)	6
6	イ	病院・診療所	49 (9)	27 (3)	9	8 (3)	2 (1)	1 (1)	1 (1)		1			2	
	ロ	福祉施設等	49 (9)	26 (4)	17 (3)	3 (1)	1	2 (1)						3	
	ハ	老人デイサービス等	27 (2)	22	3 (1)	1				1 (1)				2	
	ニ	養護学校等	1	1										2	
7		学校	132 (9)	71 (2)	55 (5)	3 (2)	1	1	1					7	
8		図書館等	6 (3)	4 (2)	2 (1)									1	
9	イ	蒸気浴場	1 (1)		1 (1)										
	ロ	公衆浴場													
10		駅舎													
11		神社・寺院	9	9										7	
12	イ	工場・作業場	200 (20)	102 (5)	53 (7)	22 (4)	14 (2)	3 (1)	6 (1)					6	
	ロ	スタジオ												1	
13	イ	自動車車庫	9	6	3									2	
	ロ	航空機格納庫													
14		倉庫	88 (1)	49 (1)	29	6	3				1			6	
15		事業場等	309 (41)	189 (14)	53 (6)	35 (9)	21 (8)	5 (2)	3 (1)	1		1 (1)		41	
16	イ	特定複合建物	559 (84)	307 (23)	145 (25)	54 (12)	26 (11)	14 (4)	4 (3)	3 (3)	2 (1)	1		3 (2)	14
	ロ	複合建物	176 (11)	131 (7)	25 (1)	11 (1)	4	2 (1)	1	1	1 (1)				3
16の2		地下街	1 (1)	1 (1)											
16の3		準地下街													

※1 ( )内は地下を有する建物数

2 地階は、階数が2以上の建物で地階を有する建築物の数

用途地域別消防同意件数

(令和4年度)

地域別 月別	計	用途地域											防火地域			建築基準法 93 条第4項の通知	
		第一種 低層	第一種 中高層	第一種 住居	第二種 住居	準住居	近隣商業	商業	準工業	工業	工業専用	無指定	防火	準防火	無指定	月別	件別
計	817	17	184	415	11	44	58	14	24	21	2	27	13	693	111	計	727
4月	78	2	14	44	4	2	5	0	3	1	0	3	0	66	12	4月	91
5月	69	1	16	35	0	3	7	3	0	0	0	4	3	60	6	5月	52
6月	76	0	18	42	2	4	1	0	1	2	0	6	0	64	12	6月	60
7月	74	1	6	48	1	5	3	1	4	4	0	1	1	62	11	7月	67
8月	81	0	31	36	0	3	6	0	3	2	0	0	0	73	8	8月	79
9月	85	3	19	42	1	9	5	1	1	3	1	0	0	75	10	9月	44
10月	69	2	16	35	1	2	8	2	2	0	0	1	2	62	5	10月	68
11月	65	3	14	32	0	3	5	1	3	1	0	3	1	53	11	11月	58
12月	50	2	11	22	0	5	3	0	1	2	0	4	0	40	10	12月	57
1月	55	1	12	27	0	3	8	2	1	1	0	0	3	47	5	1月	51
2月	47	1	10	17	0	2	4	1	5	3	1	3	1	33	13	2月	40
3月	68	1	17	35	2	3	3	3	0	2	0	2	2	58	8	3月	60

# 6 気 象



気象観測装置（風見鶏）

# 気象状況（小田原市）

（1）気温と湿度

（令和4年中）

区分 月別	気温（℃）			湿度（％）		
	最高	最低	平均	最高	最低	平均
年間	37.4	-2.3	16.6	99.5	7.6	68.5
1月	15.0	-2.3	5.1	93.3	11.6	53.9
2月	17.5	-1.7	5.6	93.8	7.6	51.4
3月	24.7	1.1	11.4	98.0	10.8	62.4
4月	25.5	2.5	15.4	98.5	24.2	72.8
5月	28.7	8.1	18.7	99.4	23.8	72.9
6月	37.4	14.8	22.9	99.2	38.8	76.4
7月	35.9	22.2	27.1	99.5	46.6	78.5
8月	36.4	20.1	27.5	99.5	49.1	78.2
9月	32.2	17.2	24.8	99.5	33.5	77.1
10月	29.5	7.5	17.8	99.1	22.9	70.6
11月	25.0	6.8	15.0	99.0	27.7	69.6
12月	17.8	0.5	8.2	96.1	11.7	58.5

気温と湿度

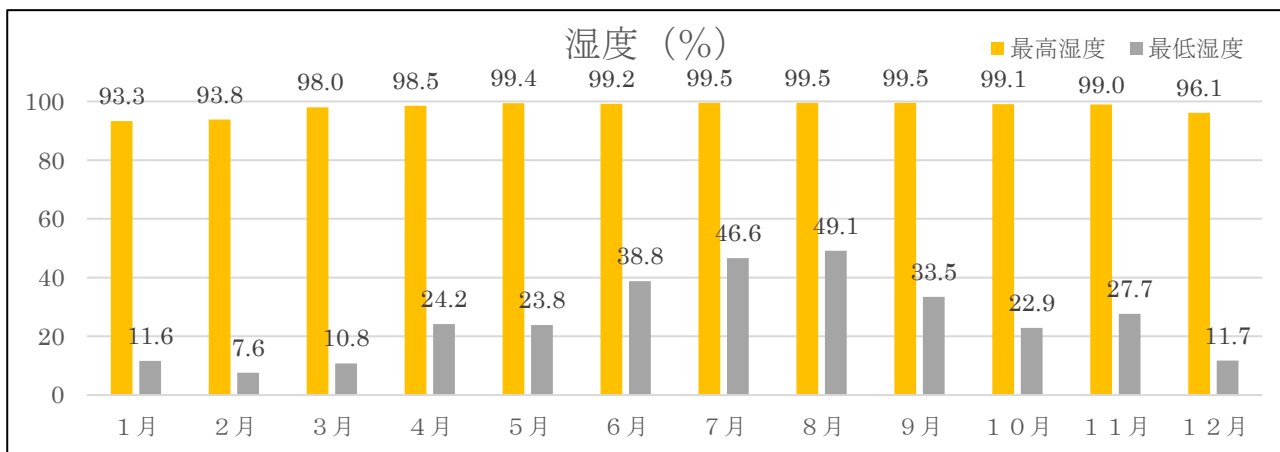
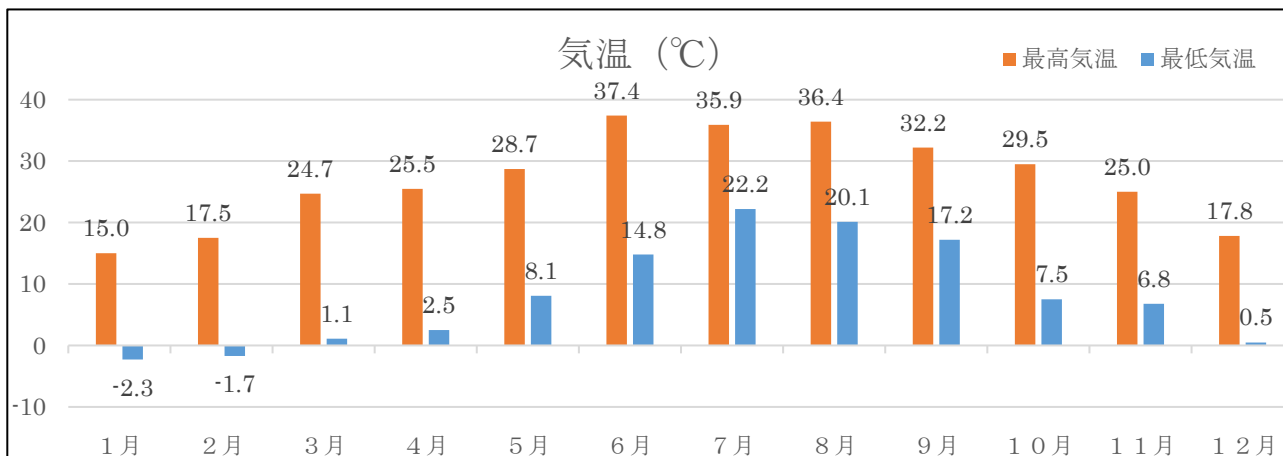

## (2) 風と雨

(令和4年中)

区分 月別	風 速 (m/s)			降雨量 (mm)	降雨 日数	降雪 日数	日最大 雨 量 (mm)	平 均 降 雨 量 (mm)
	平均 風速	最大 瞬間 風速	10 m/s 以上の 強風日数					
年 間	2.7	25.4	187	1628.5	119	0	110.0	13.7
1 月	2.2	19.7	11	20.5	4	0	15.5	5.1
2 月	2.8	19.9	20	46.0	5	0	17.5	9.2
3 月	2.8	25.4	21	107.5	11	0	52.5	9.8
4 月	2.9	22.4	18	287.5	15	0	56.5	19.1
5 月	2.6	21.5	14	190.0	14	0	53.5	13.6
6 月	2.9	17.9	18	116.5	14	0	48.0	8.3
7 月	2.6	14.7	18	202.0	11	0	110.0	18.4
8 月	2.7	19.7	17	200.5	13	0	104.0	15.4
9 月	2.8	19.2	14	259.5	10	0	110.0	26.0
10 月	2.6	15.8	17	98.5	7	0	61.0	14.1
11 月	2.5	15.6	8	69.5	7	0	35.0	9.9
12 月	2.7	22.9	11	30.5	8	0	13.5	3.8

## 雨と風

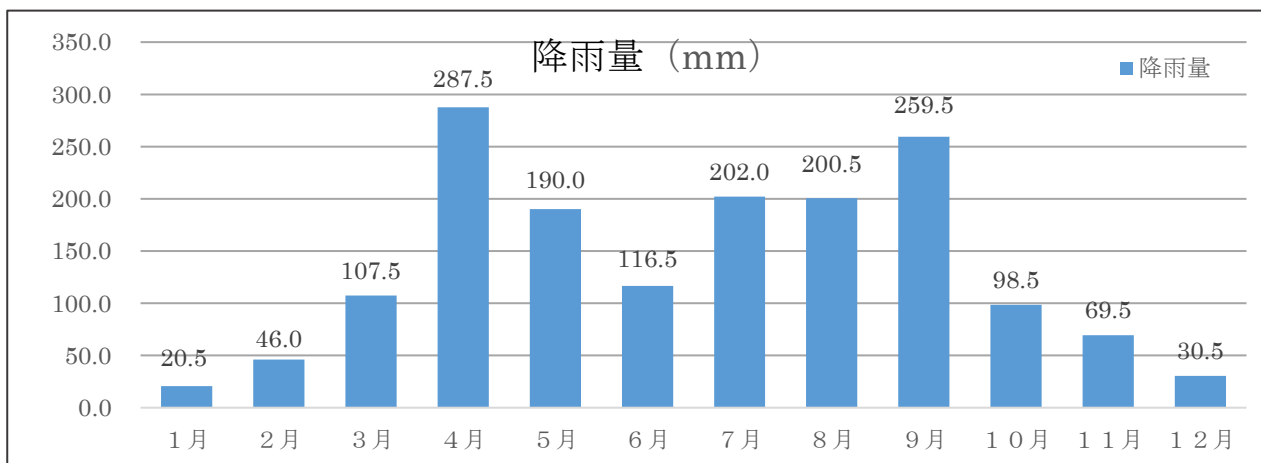
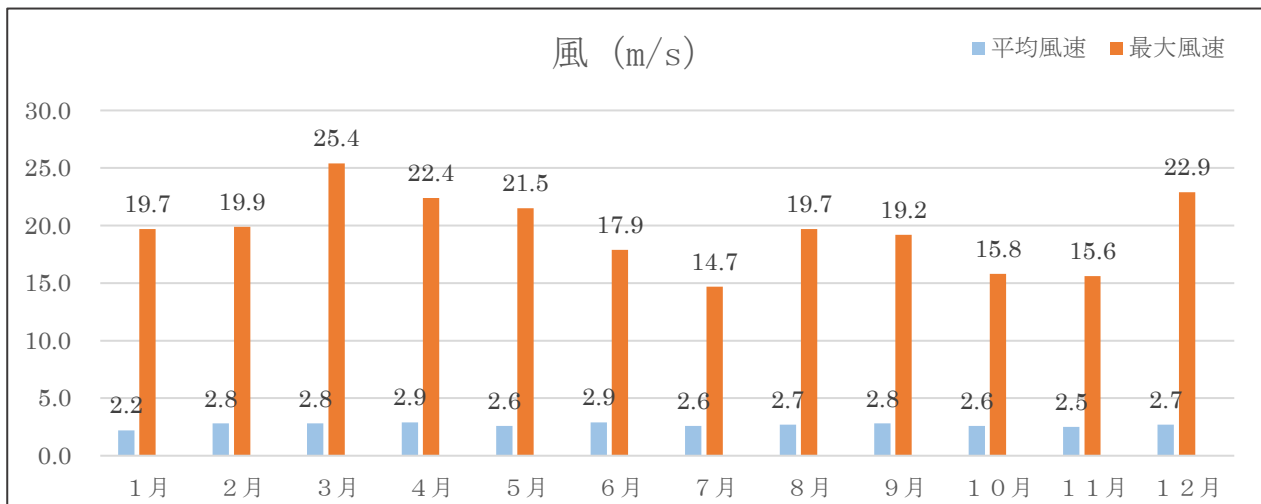

(3) 主風向

(令和4年中)

風向 頻度 (%) 月別	北	北北東	北東	東北東	東	東南東	南東	南南東	南	南南西	南西	西南西	西	西北西	北西	北北西
年間	6.5	4.6	10.1	3.6	2.0	2.4	5.4	12.4	6.1	2.4	1.7	2.0	2.2	3.9	15.4	19.2
1月	8.8	4.0	8.1	3.2	2.7	2.9	4.8	6.7	2.5	1.1	1.1	2.0	2.0	5.7	21.5	22.7
2月	7.9	4.7	9.1	1.9	1.5	2.1	4.1	10.1	2.7	1.4	1.5	3.0	3.3	5.3	20.8	20.4
3月	6.2	6.7	15.4	3.2	1.7	2.9	6.9	12.6	5.7	2.0	2.0	1.8	1.9	3.3	12.5	15.3
4月	6.5	5.0	12.1	4.8	2.1	3.1	5.9	11.6	5.7	3.2	1.5	1.3	1.4	2.7	13.3	19.7
5月	5.3	3.8	7.7	2.5	1.6	2.9	9.5	21.0	7.0	1.3	0.8	1.2	2.1	3.1	13.4	17.0
6月	6.4	4.6	6.7	2.7	1.3	2.4	7.0	17.6	7.6	3.4	2.4	2.3	2.3	3.5	12.0	17.9
7月	4.5	3.2	5.2	2.5	2.7	2.6	7.1	22.9	10.9	3.5	1.9	2.0	3.3	4.3	10.1	13.3
8月	4.6	3.3	7.7	3.1	1.7	2.0	6.0	16.5	12.3	5.3	3.3	3.2	3.1	4.0	11.5	12.4
9月	5.5	6.3	18.8	6.3	2.9	2.8	4.5	12.8	7.0	1.4	0.8	0.8	1.8	2.4	10.1	15.8
10月	8.6	5.7	13.4	5.7	2.2	1.2	2.4	5.0	3.9	2.5	1.6	1.0	1.5	3.0	16.9	25.6
11月	7.2	4.1	8.5	4.3	2.2	2.3	3.7	6.2	4.5	1.4	1.3	1.0	1.2	3.6	21.5	26.9
12月	6.7	3.9	8.5	3.0	1.7	1.6	3.1	6.1	3.0	1.6	2.1	4.5	3.1	5.5	22.1	23.6

年間の主風向 (%)

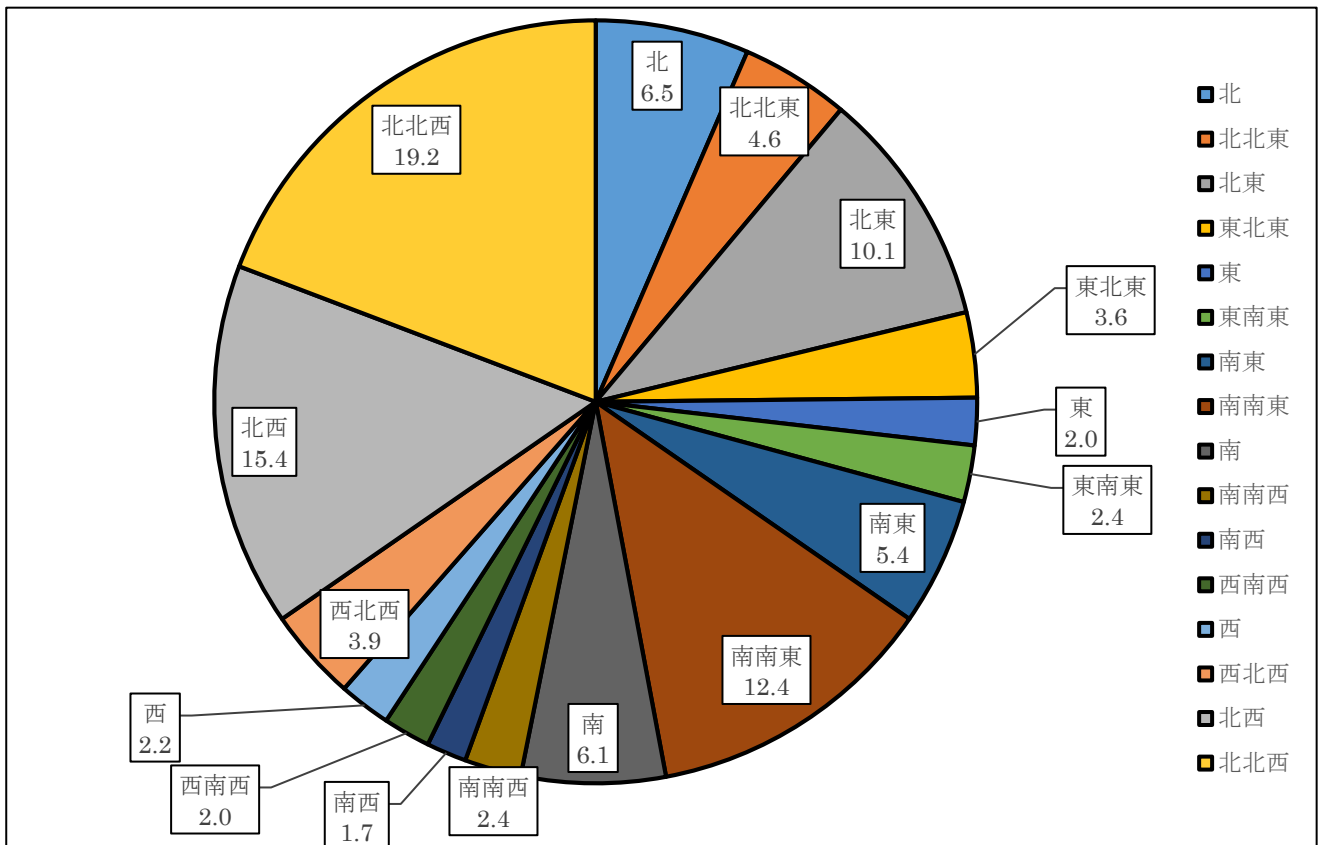

# 気象状況（南足柄市）

(1) 気温と湿度

(令和4年中)

区分 月別	気 温 (°C)			湿 度 (%)		
	最 高	最 低	平 均	最 高	最 低	平 均
年 間	36.1	-1.8	16.2	99.9	8.9	70.0
1 月	14.3	-1.5	4.7	97.3	9.5	55.1
2 月	16.7	-1.8	5.1	96.4	8.9	52.6
3 月	24.8	0.2	10.9	99.9	11.1	64.0
4 月	26.2	1.7	15.2	99.9	27.7	74.0
5 月	28.7	7.3	18.4	99.9	24.0	72.9
6 月	35.9	14.4	22.5	99.9	30.2	77.6
7 月	35.7	21.7	26.9	99.9	40.5	78.4
8 月	36.1	20.0	27.1	99.9	38.4	80.0
9 月	32.5	17.0	24.2	99.9	36.5	79.9
10 月	29.5	8.0	17.3	99.9	26.7	73.2
11 月	24.3	6.9	14.6	99.9	26.4	71.9
12 月	17.6	-0.6	7.8	99.2	11.1	60.4

気温と湿度

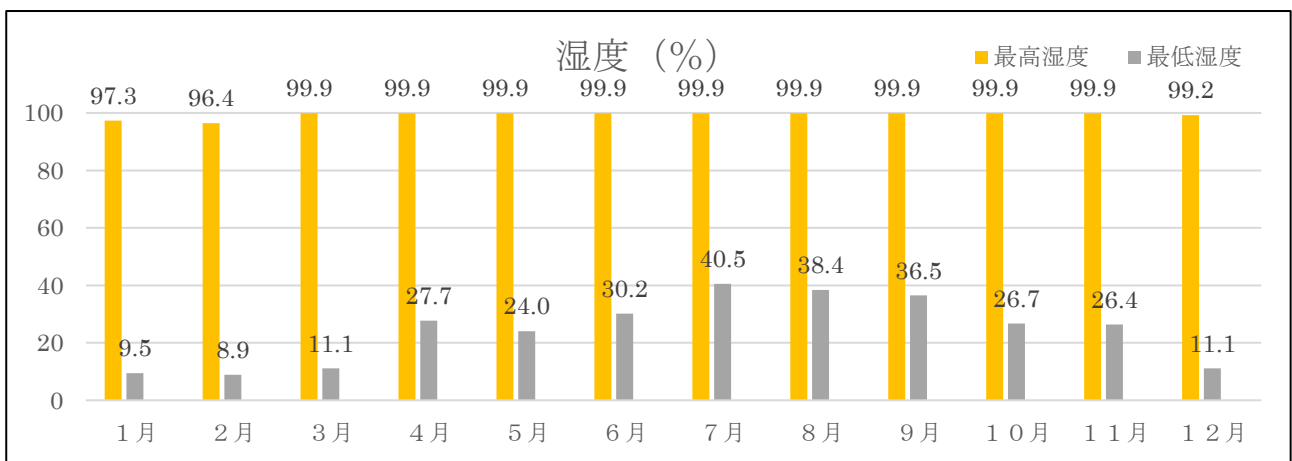
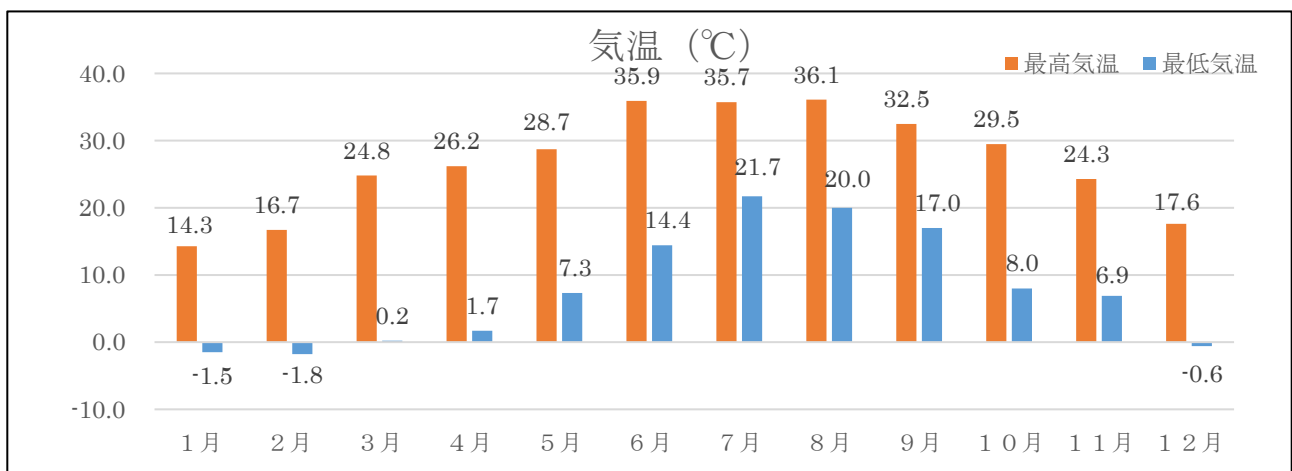



## (2) 風と雨

(令和4年中)

区分 月別	風速 (m/s)			降雨量 (mm)	降雨 日数	降雪 日数	日最大 雨量 (mm)	平均 降雨量 (mm)
	平均 風速	最大 瞬間 風速	10 m/s 以上の 強風日数					
年間	2.0	23.5	141	2026.0	125	0	428.5	16.2
1月	1.9	16.6	7	26.0	5	0	19.5	5.2
2月	2.2	16.0	14	55.5	7	0	20.0	7.9
3月	2.2	23.5	18	117.0	12	0	50.5	9.8
4月	2.2	23.5	15	268.0	15	0	55.0	17.9
5月	2.0	16.9	14	206.5	14	0	66.5	14.8
6月	2.3	20.2	17	153.5	13	0	62.0	11.8
7月	2.0	14.1	14	227.5	12	0	78.0	19.0
8月	1.9	15.5	14	267.5	13	0	124.0	20.6
9月	1.6	22.9	6	428.5	12	0	216.5	35.7
10月	1.7	13.7	6	117.0	7	0	57.5	16.7
11月	1.7	14.3	5	110.0	7	0	47.5	15.7
12月	2.2	19.4	11	49.0	8	0	22.5	6.1

## 風と雨

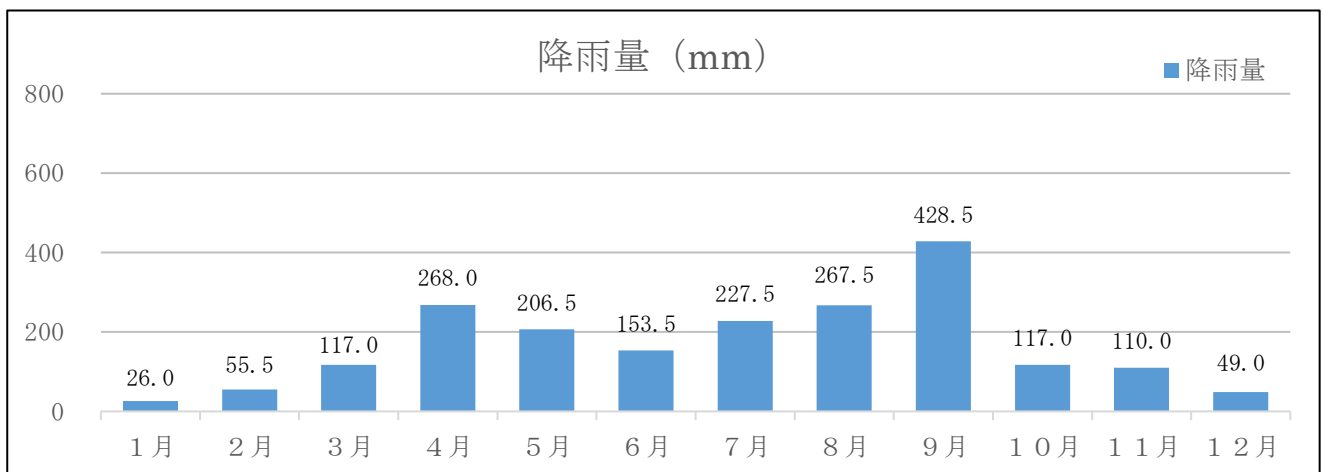
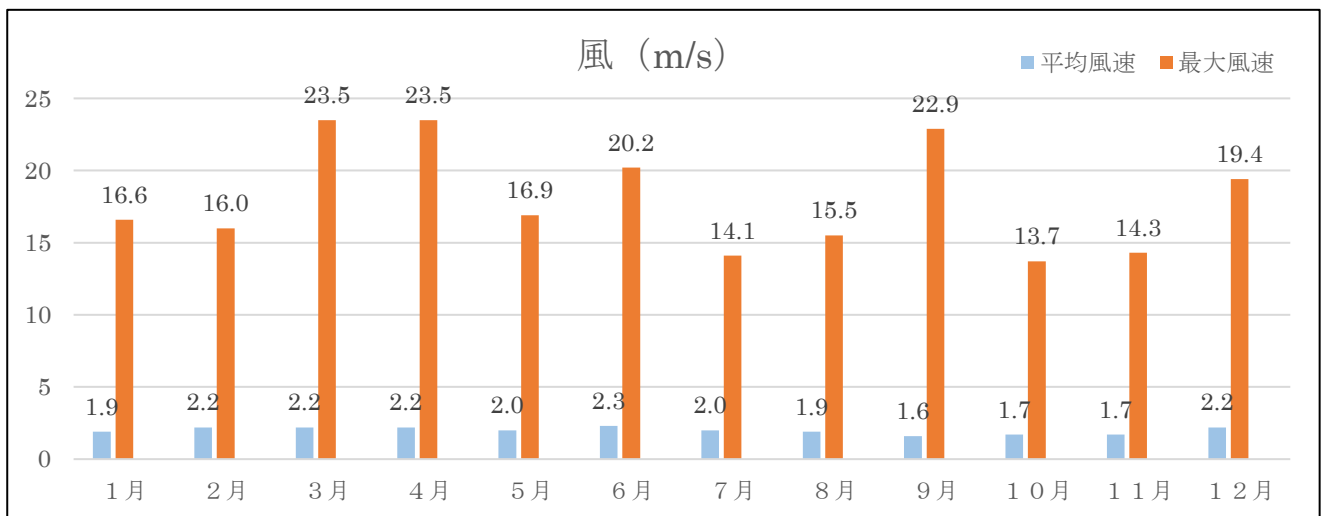

(3) 主風向

(令和4年中)

風向 頻度 (%) 月別	北	北北東	北東	東北東	東	東南東	南東	南南東	南	南南西	南西	西南西	西	西北西	北西	北北西
年間	3.9	1.9	1.3	1.6	2.9	4.0	8.7	11.1	7.4	2.3	1.5	2.6	5.3	13.7	19.1	12.6
1月	5.1	1.7	1.3	1.3	2.2	3.1	6.3	9.1	6.3	1.8	1.6	3.1	6.7	15.8	21.2	13.6
2月	4.8	2.3	1.3	1.8	2.2	2.5	6.0	9.9	5.1	2.0	1.5	2.8	6.2	16.2	24.9	10.5
3月	3.0	1.7	1.2	2.2	3.8	4.8	10.9	13.5	9.3	3.0	1.8	3.6	5.7	12.0	14.3	9.1
4月	2.3	1.2	0.7	1.0	2.7	4.7	11.0	14.0	9.9	2.7	1.9	2.6	4.4	13.2	17.9	9.8
5月	2.8	1.9	1.3	1.8	3.7	5.1	14.4	16.7	7.0	1.3	0.8	1.1	3.5	12.8	16.2	9.6
6月	2.9	1.6	1.0	1.3	2.8	3.8	8.8	11.5	6.6	2.9	1.7	3.2	5.7	11.2	16.7	18.3
7月	3.7	2.0	2.3	2.8	5.4	5.3	11.2	10.4	5.1	1.2	0.9	2.0	4.1	9.3	17.6	16.7
8月	3.6	2.0	1.3	1.6	2.7	4.6	9.4	9.7	7.2	2.4	1.9	3.2	5.5	13.0	18.4	13.7
9月	5.0	2.6	1.9	2.2	2.6	4.2	8.5	12.4	12.5	3.9	1.8	1.5	4.2	14.4	14.1	8.1
10月	5.1	2.2	1.0	1.0	2.7	3.5	5.6	8.9	9.4	3.0	1.7	2.0	4.5	14.3	22.0	13.2
11月	5.1	1.8	1.2	1.4	2.2	3.4	6.8	9.0	5.6	2.2	1.5	2.2	5.1	15.7	22.8	14.0
12月	4.1	1.3	1.3	1.2	2.3	3.2	5.7	8.6	4.5	1.6	0.9	3.5	7.8	16.5	22.8	14.9

年間の主風向 (%)

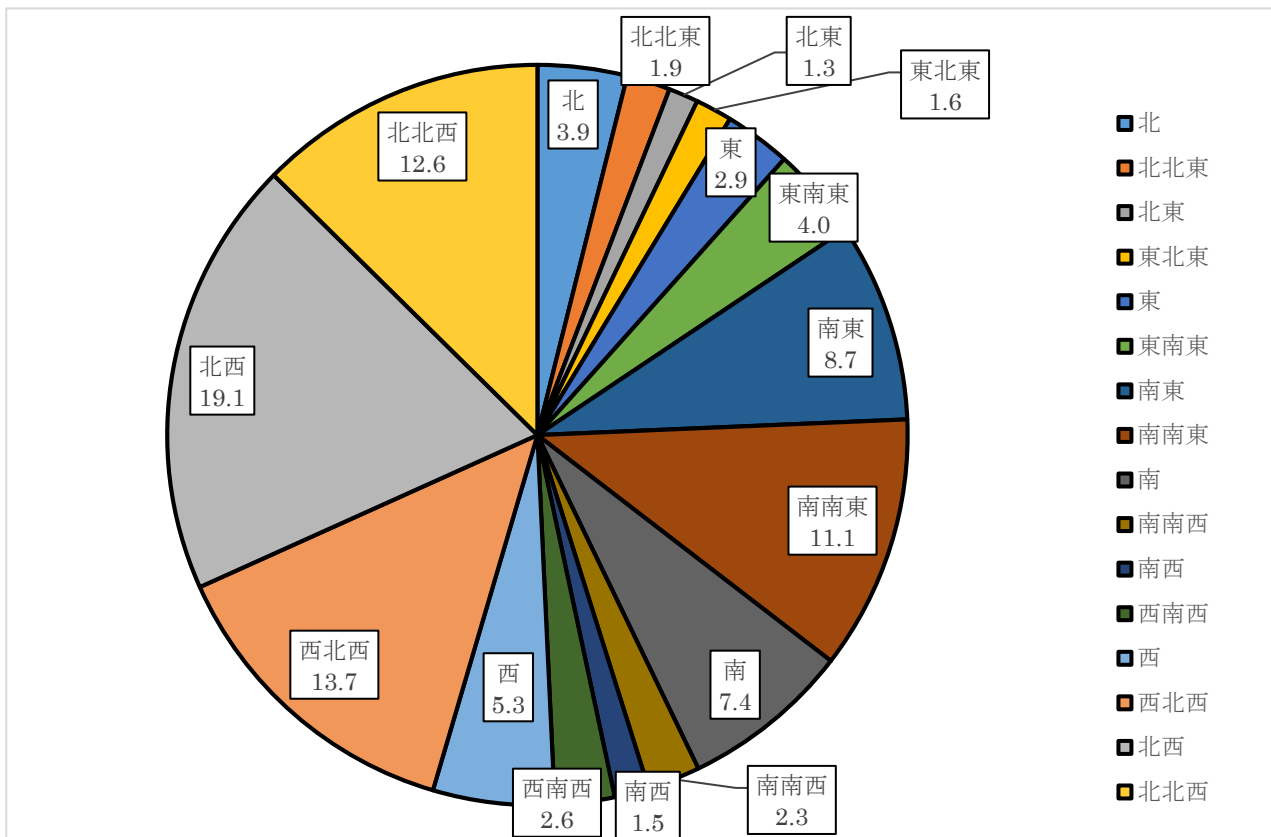

# 気象通報状況（小田原市のみ）

（1）警 報

（令和4年中）

月別 \ 通報別	大 雪	大 雨	洪 水	波 浪	暴 風
年 間		4	3	2	
1 月					
2 月					
3 月					
4 月					
5 月			1		
6 月					
7 月		1			
8 月		1	1	1	
9 月		2	1	1	
10 月					
11 月					
12 月					

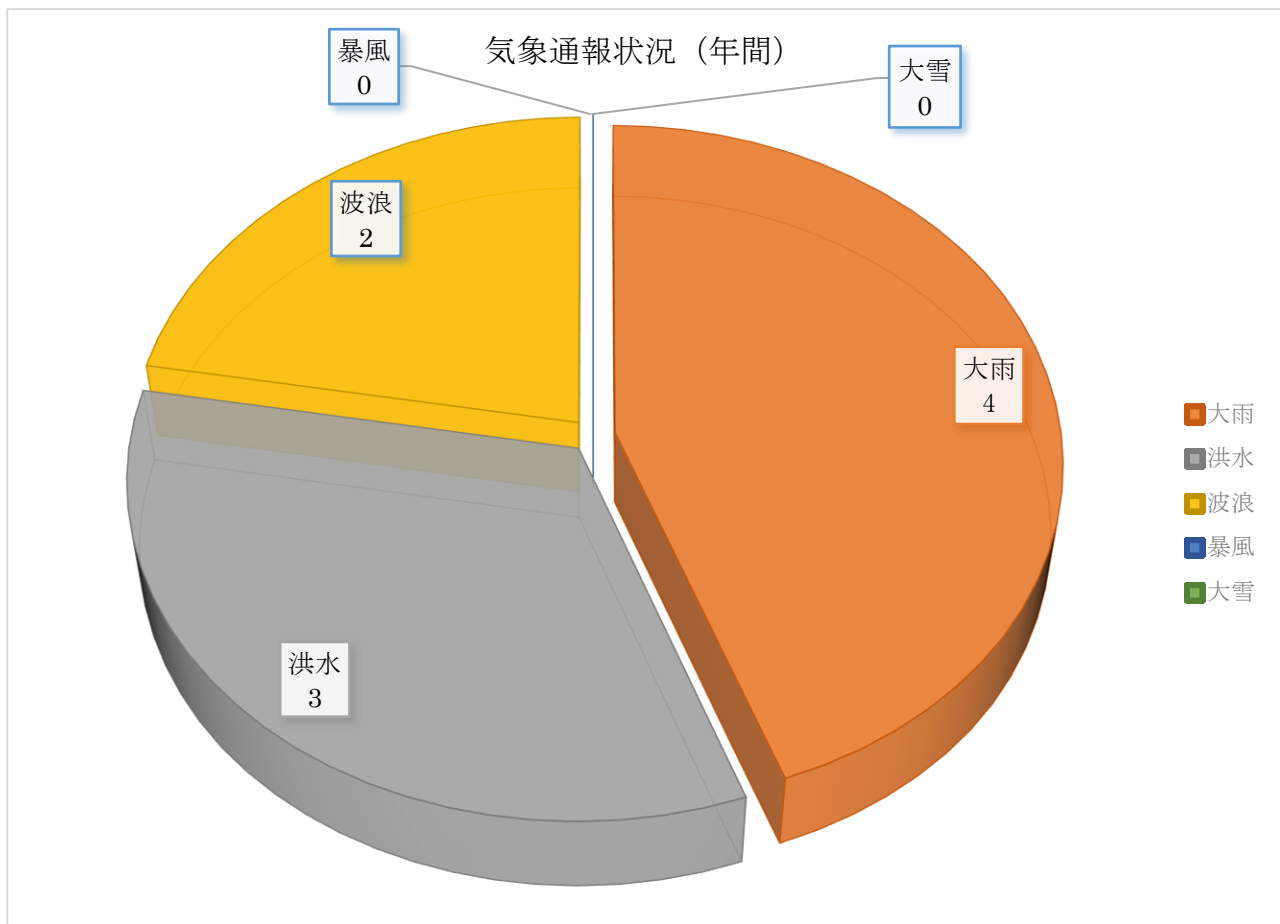

(2) 注意報

(令和4年中)

通報別 月別	乾燥	強風	波浪	大雪	風雪	着雪	低温	大雨	洪水	雷	霜	濃霧	津波	高潮
年間	12	93	26	4	1	4	8	18	6	67	1	13	1	
1月	4	9	2	1		1	4			1		1	1	
2月	2	11	2	2	1	2	4			1				
3月	3	10	4	1		1				4		1		
4月		5	4					3		6	1	5		
5月		7	2					2		6		1		
6月		11	1					2		11		1		
7月		5	1					2	1	15		1		
8月		5	3					4	2	12		1		
9月		5	2					3	3	4				
10月		9						1		2		1		
11月		7	2					1		5		1		
12月	3	9	3											

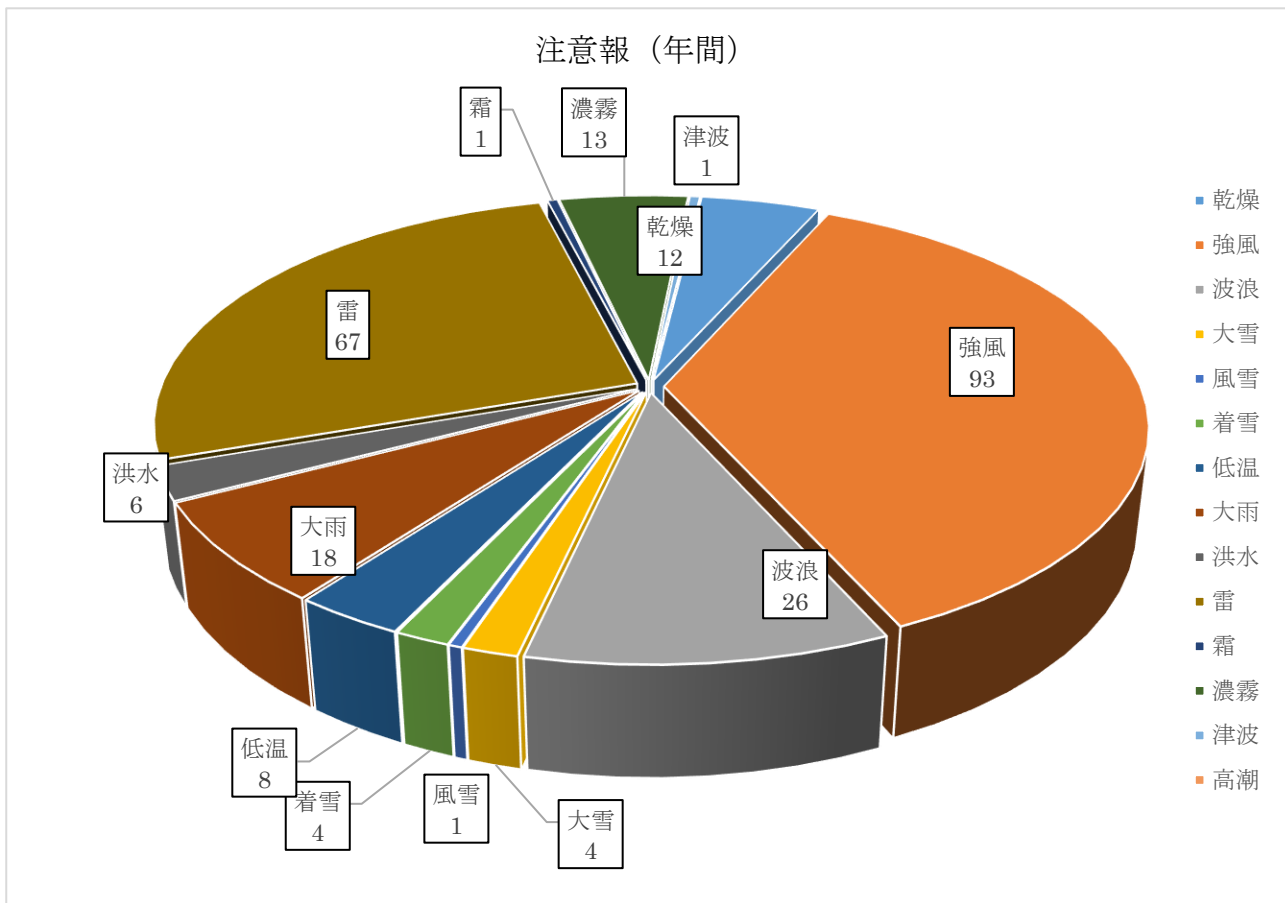

# 7 火 災



小田原化学 1 納車「危険物火災対応訓練」

## 令和4年中の火災概要

火災件数	99	件
建物火災	54	件
焼損面積	1,635	m <sup>2</sup>
床面積		
表面積	386	m <sup>2</sup>
焼損棟数	89	棟
り災世帯	53	世帯
り災人員	120	人
林野火災	2	件
焼損面積	255	a
車両火災	13	件
船舶火災		件
その他の火災	30	件
損害見積額	188,121	千円
死者	2	人
負傷者	23	人

## 過去10年間の火災推移

区分 年別	火災 件数 (件)	建物火災				損害見積額 (千円)	1万人当 りの火災件数 (件)
		件数 (件)	焼損棟数 (棟)	焼損面積 (m <sup>2</sup> )	り災世帯 (世帯)		
平成24	47	28	48	1,569	31	108,144	2.4
25	71	50	85	4,581	24	350,555	1.8
26	87	47	56	1,740	40	186,662	2.3
27	56	35	55	1,354	35	138,609	1.6
28	74	51	72	1,812	46	67,001	1.9
29	75	39	59	2,902	30	247,834	2.0
30	81	53	105	3,462	62	64,480	2.1
令和元年	104	56	83	211	55	108,783	2.8
2	67	39	47	807	36	85,119	2.3
3	90	44	62	1,644	44	167,703	3.1
10か年平均	75	44	67	2,008	40	152,489	2.2

※ 平成25年から小田原市、南足柄市、中井町、大井町、松田町、山北町及び開成町における火災件数等を記載しています。（平成24年以前は、小田原市のみ火災件数等）

令和4年中の火災概況

区 分			小田原市消防本部	神奈川県	全 国	
火 災 件 数	合 計		99	1,894	36,375	
	種 別	建物火災	件 数	54	1,173	20,185
			構成比 (%)	54.5	61.9	55.5
		林野火災	件 数	2	9	1,244
			構成比 (%)	2.0	0.5	3.4
		車両火災	件 数	13	173	3,414
			構成比 (%)	13.1	9.1	9.4
		船舶火災	件 数		3	78
			構成比 (%)		0.2	0.2
		航空機火災	件 数			2
構成比 (%)					0.0	
	その 他 の 火 災	件 数	30	536	11,452	
		構成比 (%)	30.3	28.3	31.5	
建 物 り 災 状 況	焼 損 面 積 ( $m^2$ )	床 面 積	合 計	1,635	19,472	1,074,612
			建物火災1件 あたり平均	30.3	16.6	53.2
	表 面 積	合 計	386	3,543	104,828	
		建物火災1件 あたり平均	7.1	3.0	5.2	
焼 損 棟 数	合 計	89	1,468	29,113		
	建物火災1件 あたり平均	1.6	1.3	1.4		
り 災 世 帯	合 計	53	1,154	20,241		
	建物火災1件 あたり平均	1.0	1.0	1.0		
林野焼損面積 (a)			合 計	255	294	61,413
			林野火災1件 あたり平均	127.5	32.7	49.4
損害見積額 (千円)			合 計	188,121	1,753,461	110,278,680
			火災1件あた り 平 均	1900.2	925.8	3031.7
死 傷 者	死 者	合 計	2	50	1,446	
		火災1件あた り 平 均		0.0	0.0	
負 傷 者	負 傷 者	合 計	23	296	5,719	
		火災1件あた り 平 均	0.2	0.2	0.2	

## 市町別火災件数

(令和4年中)

	計	火災種別				
		建物火災	車両火災	船舶火災	林野火災	その他の火災
小田原市	54	33	6			15
南足柄市	7	5				2
中井町	11	2	2			7
大井町	8	5	2		1	
松田町	5	2	2			1
山北町	10	5	1		1	3
開成町	4	2				2
合計	99	54	13		2	30

市町別火災件数

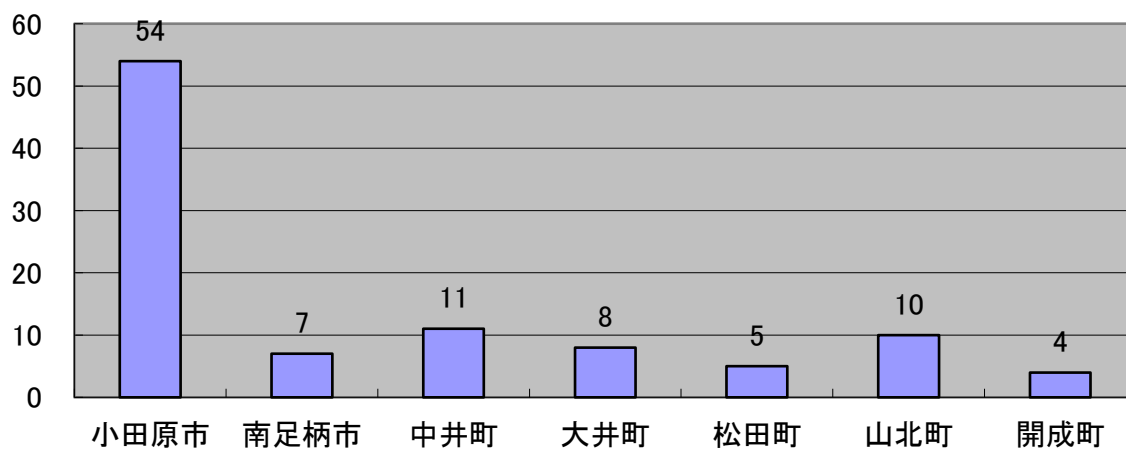



月別火災状況

(令和4年中)

区分 月別	火災件数						建築物災状況										林野 焼損面積 (a)	損害 見積額 (千円)	死傷者			
	合 計	種別					焼損面積 (㎡)		焼損棟数				り災世帯数			り 災 人 員			死	負 傷 者		
		建	林	車	船	航	床 面 積	表 面 積	合 計	規模別			規模別									
		物	野	両	船	機				他	全	半	部	ぼ	全						半	小
1月	11	8		1		2	399	16	15	4	2	1	8	9	3	1	5	21	58,204	1	4	
2月	12	5	1			6			5				5	4			4	15	60	182		3
3月	13	6				7	8		6	1			5	3			3	9		674		1
4月	6	4		1		1	1	1	4			1	3	3			3	6		323		2
5月	4	3		1			32	7	3		1		2	3		1	2	4		3,845	1	
6月	5	3		2			62		3		1		2	2			2	7		16,267		1
7月	6	3		1		2	22	73	9	7			2	1			1	1		8,801		2
8月	8	3		1		4	451	8	11	3	1	3	4	10	3		7	19		25,412		3
9月	4	2		1		1			2				2							372		1
10月	8	3		2		3	110	1	10	4	1	3	2	6	1	1	4	17		41,679		1
11月	4	4							4				4	2			2	3		14		
12月	18	10	1	3		4	550	280	17	6	1	2	8	10	3		7	18	195	32,348		5
合計	99	54	2	13		30	1,635	386	89	25	7	10	47	53	10	3	40	120	255	188,121	2	23

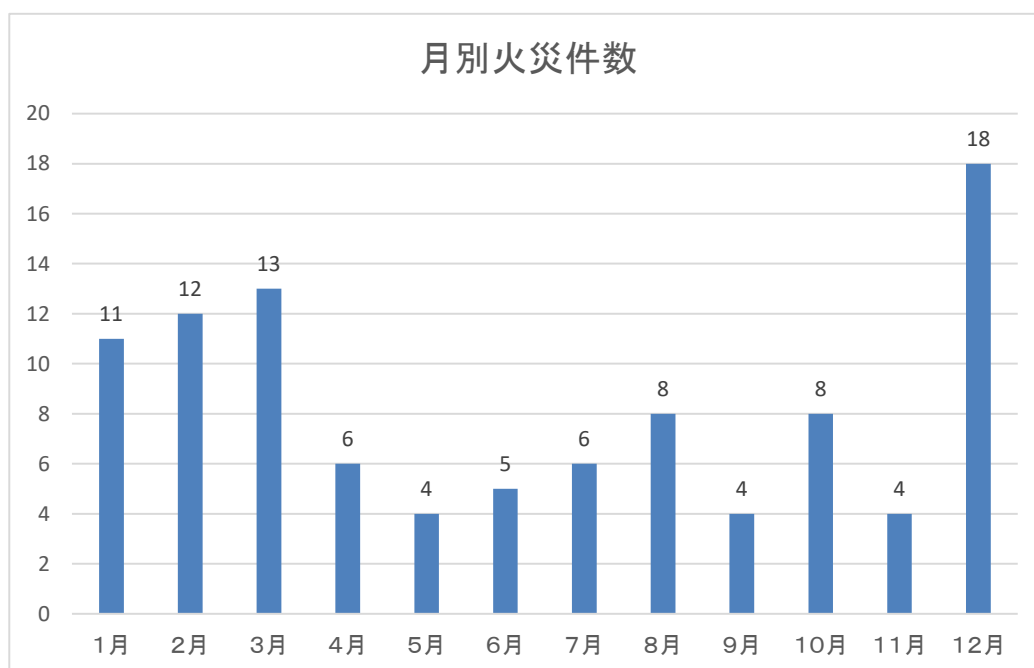

受持署別火災状況

(令和4年中)

区分 署別	火災件数						建物り災状況										林野 焼損面積 (a)	損害見 積額 (千円)	死傷者			
	合 計	種別					焼損面積 (m <sup>2</sup> )		焼損棟数				り災世帯数			り 災 人 員			死	負 傷 者		
		建	林	車	船	航	床 面 積	表 面 積	合 計	規模別			規模別									
		物	野	両	機	空 の 他				全 焼	半 焼	部 分 焼	ぼ や	合 計	全 損						半 損	小 損
小田原消防署	17	12				5	365		18	3	1		14	14	3		11	30		48,191		6
南町署	17	9		3		5	366	4	15	2	1	2	10	12	2	1	9	25		78,101	1	3
荻窪出張所	4	2		1		1	61		2	1			1							2,657		1
栢山出張所	8	5				3	74	2	8	2	1	1	4	4	1		3	7		2,020		4
成田出張所	8	5		2		1	60		5	1			4	5	1		4	16		2,153		2
足柄消防署	8	4				4	190	76	10	6		1	3	3			3	5		11,172		1
松田署	10	5	1	1		3	150	79	10	2	1	3	4	4	1		3	7	195	843		2
中井出張所	3	3					200	7	9	4	3	2		5	1	2	2	14		15,773	1	1
山北出張所	13	7	1	4		1	166	218	9	3		1	5	5	1		4	10	60	26,903		2
岡本出張所	11	2		2		7	3		3	1			2	1			1	6		308		1
合計	99	54	2	13		30	1,635	386	89	25	7	10	47	53	10	3	40	120	255	188,121	2	23

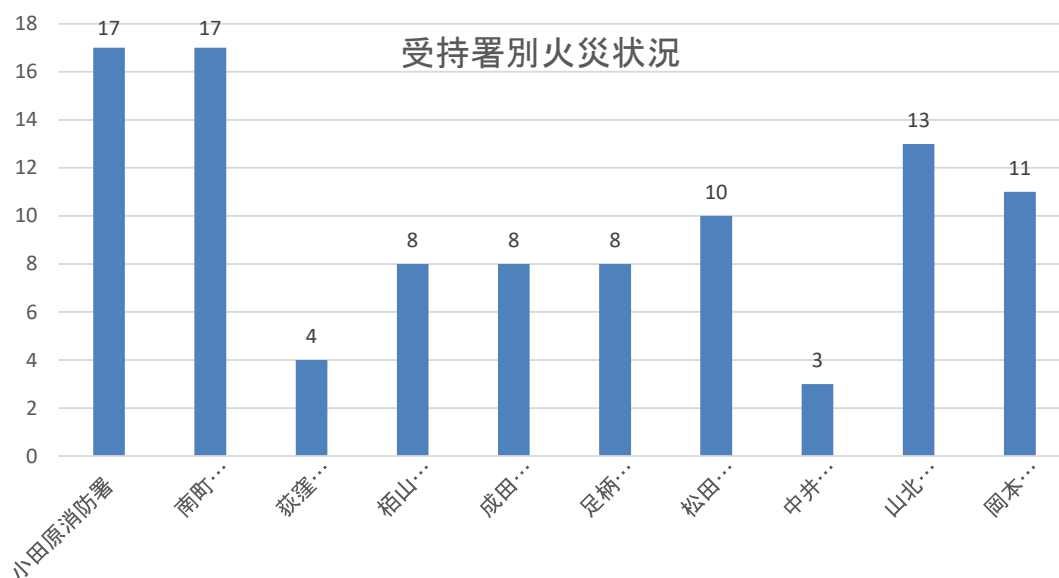

出火原因別火災状況

(令和4年中)

区分 出火原因	火災件数						建築物災状況											林野 焼損面積 (a)	損害 見積額 (千円)	死傷者		
	合 計	種別					焼損面積 (㎡)		焼損棟数				り災世帯数			り 災 人 員	死 者			負 傷 者		
		建	林	車	船	航 空 の そ の 他			合 計	規模別			規模別									
		物	野	両	舶	機	床 面 積	表 面 積		全 焼	半 焼	部 焼	ぼ や	合 計	全 損						半 損	小 損
放火の疑い	5	3				2	61		3	1		2	2		2	7		2,547				
こんろ	4	4					75		10	1	1	8	7	1	6	20		3,280		2		
かまど																						
放火	6			1		5												1,090				
炉																						
たばこ	5	3				2			3			3	3		3	4		39		3		
火あそび																						
こたつ	1	1							1			1	1		1	1		5				
ボイラー																						
排気管	2			2														100		1		
マッチ・ライター	3	2		1			181		2	1		1	2	1	1	3		18,777		2		
電気機器	2	1		1					1			1										
電気装置	2	2					62		2		1	1						904				
電灯・電話等の配線	3	3					69		3		1	2	3		1	2	6		19,381	1	1	
煙突・煙道																						
たき火	10			2		8											255		53		1	
内燃機関																						
取灰																						
風呂かまど																						
焼却炉																						
ストーブ	3	3					64		3	1		1	1	3	1	2	7		2,142		1	
衝突の火花																						
配線器具	5	4				1	1		5			1	4	3		3	8		13,579		4	
火入れ	2	1				1	7		1	1									118		1	
溶接・溶断機	2					2													1		1	
灯火	3	3					143	64	8	1	1	2	4	5	1	4	7		4			
その他	27	16		211		6	543	240	23	4		3	16	16	3	13	34		38,338		3	
不調査中	14	8		3		3	429	82	24	15	3	3	3	8	3	2	3	23		87,763	1	3
合計	99	54	2	13		30	1,635	386	89	25	7	10	47	53	10	3	40	255	188,121	2	23	

月別・原因別火災状況

(令和4年中)

月別 出火原因	1月	2月	3月	4月	5月	6月	7月	8月	9月	10月	11月	12月	合計
たばこ			1	2				1				1	5
こんろ	1		1			1						1	4
かまど													
風呂かまど													
炉													
焼却炉													
ストーブ	1		1							1			3
こたつ		1											1
ボイラー													
煙突・煙道													
排気管									1			1	2
電気機器									1			1	2
電気装置			1			1							2
電灯・電話等の配線	2										1		3
内燃機関													
配線器具		1		1		1				1		1	5
火あそび													
マッチ・ライター						1	1					1	3
たき火		4	2							1		3	10
溶接・溶断機		1								1			2
灯火				1						1		1	3
衝突の火花													
取灰													
火入れ			2										2
放火		1	1					1		1		2	6
放火の疑い	2	1	1									1	5
その他	2	1	2	2	3	1	3	4	2		3	4	27
不明・中	3	2	1		1		2	2		2		1	14
合計	11	12	13	6	4	5	6	8	4	8	4	18	99

出火時刻別火災状況

(令和4年中)

区分 出火時刻	火災件数						建物り災状況										林野 焼損面積 (a)	損害見 積額 (千円)	死傷者			
	合 計	種別					焼損面積 (㎡)		焼損棟数				り災世帯数			り 災 人 員			死	負 傷 者		
		建	林	車	船	航	床 面 積	表 面 積	合 計	規模別			規模別									
		物	野	両	船	機				そ の 他	全 焼	半 焼	部 焼	ぼ や	合 計						全 損	半 損
0:00 ～ 0:59	1					1			1				1						1			
1:00 ～ 1:59	2	2					19	73	8	6			2	1			1	1		7,785		
2:00 ～ 2:59	1	1					69		1		1			1		1		2		19,367	1	1
3:00 ～ 3:59	2	2					74	2	5	2	1	1	1	1	1			2		1,742		1
4:00 ～ 4:59	3	3					32	7	3		1		2	2		1	1	4		3,858	1	
5:00 ～ 5:59	1			1																977		
6:00 ～ 6:59	1					1														11		
7:00 ～ 7:59																						
8:00 ～ 8:59	3	2				1			2				2	2			2	7		13		
9:00 ～ 9:59	3			2		1														41		
10:00 ～ 10:59	6	3		1		2	165	233	5	3		1	1	2	1		1	4		11,161		1
11:00 ～ 11:59	5	1	1	1		2			1				1					60		505		
12:00 ～ 12:59	6	4	1			1	353	68	14	2	1	4	7	11	3		8	21	195	20,002		1
13:00 ～ 13:59	6	3				3	168	2	3			1	2	3			3	11		3,436		1
14:00 ～ 14:59	7	3		1		3	3		3	1			2	2			2	4		43		1
15:00 ～ 15:59	9	4		2		3	222		10	6	1	2	1	6	2	1	3	15		38,008		5
16:00 ～ 16:59	12	3		3		6	62		3	1			2	1			1	5		32,819		
17:00 ～ 17:59	5	4				1	75		10	1	1		8	7	1		6	16		3,108		2
18:00 ～ 18:59	4	3		1			181		3	1			2	1	1			2		19,630		2
19:00 ～ 19:59	4	3		1			148		4	1	1		2	1			1	2		9,783		1
20:00 ～ 20:59	8	5				3	64	1	5	1		1	3	5	1		4	11		15,729		1
21:00 ～ 21:59	5	4				1			4				4	3			3	7		35		4
22:00 ～ 22:59	1	1							1				1	1			1	2				1
23:00 ～ 23:59	4	3				1			3				3	3			3	4		67		1
出火時刻 不明																						
合 計	99	54	2	13		30	1,635	386	89	25	7	10	47	53	10	3	40	120	255	188,121	2	23

火元建物の用途別火災状況（建物火災のみ）

（令和4年中）

区分 出火建物の用途	建物 火災 件数	焼損面積 (㎡)		焼損棟数				り災世帯数			り 災 人 員	損害 見積額 (千円)	死傷者			
		床 面 積	表 面 積	合 計	規模別			合 計	規模別				死 者	負 傷 者		
					全 焼	半 焼	部 分 焼		ぼ や	全 損					半 損	小 損
住宅	22	604	73	30	6	3	5	16	24	1	18	56	66,349	1	11	
併用住宅	2	175		8	4	2	2		5	1	2	2	30,408	1	2	
共同住宅	7			7				7	7		7	9	77		1	
劇場																
公会堂	1			1				1					15			
キャバレー																
遊技場																
料理店																
飲食店	1			1				1					138			
物品販売店舗																
旅館	1			1				1					30			
病院																
福祉施設																
幼稚園																
学校																
図書館																
特殊浴場																
公衆浴場																
停車場																
神社・寺院																
工場	4	63		4		1		3	1		1	5	1,423			
スタジオ																
駐車場																
倉庫	3	80	74	9	7			2					10,395			
事務所等	4	86		6	1			5					6,963		1	
複合用途（特定）	2	210	4	7	1		2	4	8	2	6	16	19,734		1	
複合用途（非特定）	1			1				1	1		1	1	8			
地下街				211												
文化財																
その他	3	247	217	11	5	1		5	6	2	4	16	14,159		2	
建物以外が火元	3	3	16	3	1		1	1	1		1	2	297		1	
合計	54	1,468	384	89	25	7	10	47	53	10	3	40	149,996	2	19	

## 昭和 23 年以降の火災記録

順位 区分		1 位	2 位	3 位
火災件数	1 日	6 件 (昭和 37 年 11 月 8 日) (昭和 60 年 5 月 16 日)	5 件 (昭和 38 年 1 月 9 日) (昭和 38 年 12 月 27 日) (昭和 49 年 12 月 19 日)	4 件 (昭和 40、41、43、46、51、 58 年に各 1 回) (昭和 49 年に 2 回) (昭和 45 年に 3 回)
	1 か月	37 件 (昭和 45 年 1 月)	30 件 (昭和 49 年 1 月)	28 件 (昭和 48 年 12 月) (昭和 51 年 1 月)
	1 年	157 件 (昭和 46 年)	156 件 (昭和 45 年)	146 件 (昭和 42 年)
建物焼損面積	1 日	14,335 m <sup>2</sup> (昭和 26 年 11 月 28 日)	4,120 m <sup>2</sup> (昭和 48 年 10 月 7 日)	2,672 m <sup>2</sup> (昭和 45 年 1 月 19 日)
	1 か月	14,365 m <sup>2</sup> (昭和 26 年 11 月)	4,123 m <sup>2</sup> (昭和 48 年 10 月)	3,825 m <sup>2</sup> (昭和 49 年 1 月)
	1 年	16,229 m <sup>2</sup> (昭和 26 年)	10,019 m <sup>2</sup> (昭和 48 年)	7,586 m <sup>2</sup> (昭和 45 年)
死傷者	死者	9 人 (平成 25 年、平成 30 年)	7 人 (平成 3 年、平成 13 年、 令和元年)	6 人 (平成 6 年)
	負傷者	41 人 (平成 27 年)	27 人 (昭和 48 年)	23 人 (昭和 63 年、平成 30 年、 令和 4 年)

※ 平成 25 年から小田原市、南足柄市、中井町、大井町、松田町、山北町及び開成町における火災記録を記載しています。(平成 24 年以前は、小田原市のみを記載)

# 119番通報受付状況

(令和4年中)

通報別 月別	火災	救急	救助	警戒	救急支援	風水害	同報	問合せ	訓練等	いたずら	転送	その他	総数
年間	166	15,607	167	132	1,129	17	469	1,216	1,168	296	376	2,192	22,935
1月	16	1,239	22	8	124	0	38	100	68	30	21	196	1,862
2月	11	1,142	14	8	99	0	32	99	85	23	29	126	1,668
3月	23	1,178	10	10	103	0	33	86	142	23	25	162	1,795
4月	8	1,069	12	8	90	0	24	54	79	18	41	166	1,569
5月	8	1,212	10	11	76	3	38	72	81	19	29	185	1,744
6月	11	1,204	10	11	65	0	27	78	96	23	20	181	1,726
7月	12	1,566	18	8	98	3	50	169	76	32	35	236	2,303
8月	13	1,592	20	13	71	3	36	169	60	33	40	221	2,271
9月	8	1,246	15	17	66	8	29	84	121	18	37	176	1,825
10月	22	1,203	13	16	120	0	48	91	124	28	24	176	1,865
11月	12	1,336	15	11	88	0	44	81	138	18	32	164	1,939
12月	22	1,620	8	11	129	0	70	133	98	31	43	203	2,368

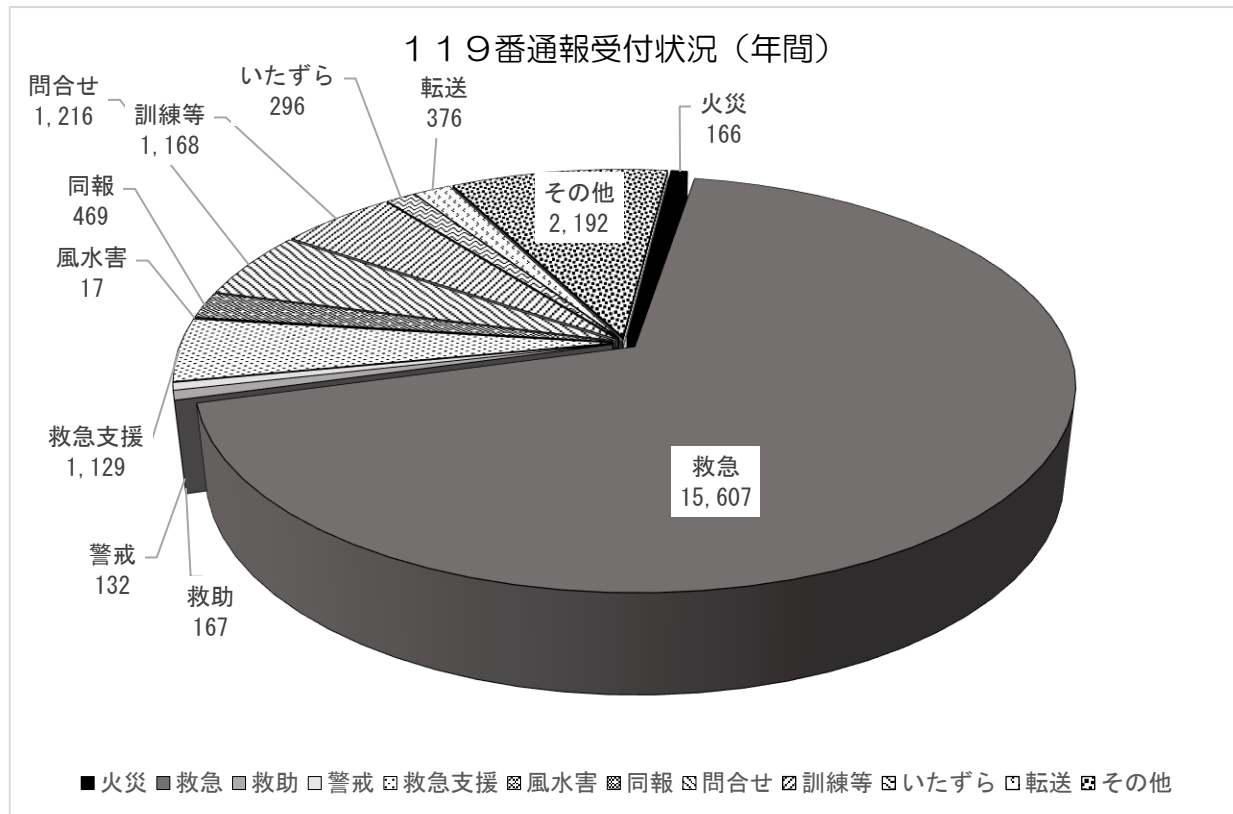



消防車出場状況

(令和4年中)

所属 車両名		計	小田原消防署								南町分署				荻窪出張所		成田出張所			栢山出張所	
			小田原1	小田原2	小田原3	小田原資機材1	小田原救助1	小田原梯子1	小田原化学1	小田原指揮1	南町1	南町2	南町救助1	南町水難1	荻窪1	荻窪2	成田1	成田2	小田原災害対応1	小田原支援1	栢山1
計	回	5,099	610	142	136	81	367	67	16	389	593	184	344	117	581	131	615	57	48	58	563
	人員	17,650	2,395	473	476	162	1,386	136	40	1,224	2,267	617	1,028	240	2,167	389	2,211	184	96	192	1,967
火災	回	320	22	9	21	2	20	7	0	56	40	5	10	1	27	5	49	0	4	0	42
	人員	1,175	83	33	77	4	86	14	0	177	161	15	40	2	108	17	194	0	8	0	156
誤認・誤報	回	286	35	4	21	4	17	20	0	38	16	2	12	0	36	1	42	2	2	0	34
	人員	1,019	134	16	73	8	67	40	0	119	64	6	51	0	141	2	160	8	4	0	126
応援	回	2	0	0	0	0	1	0	0	1	0	0	0	0	0	0	0	0	0	0	0
	人員	8	0	0	0	0	5	0	0	3	0	0	0	0	0	0	0	0	0	0	0
救	交通事故	回	45	2	0	1	1	9	0	13	4	0	8	0	2	0	0	0	0	0	5
	人員	163	8	0	4	2	37	0	0	41	15	0	32	0	8	0	0	0	0	0	16
助	水難事故	回	92	2	0	1	7	10	0	8	13	1	19	19	8	1	1	0	0	0	2
	人員	247	8	0	4	14	24	0	0	25	44	4	42	40	26	4	4	0	0	0	8
その他	回	326	28	4	6	8	71	0	0	107	14	3	34	3	24	3	12	0	0	0	9
	人員	1,168	107	14	20	16	295	0	0	337	54	12	127	8	90	10	47	0	0	0	31
風水害	回	18	7	0	0	0	0	0	0	0	0	1	0	0	2	0	2	0	0	0	6
	人員	45	23	0	0	0	0	0	0	0	0	2	0	0	4	0	4	0	0	0	12
警戒	回	167	38	4	8	0	5	1	0	21	19	4	1	0	21	1	24	0	1	0	19
	人員	593	153	15	27	0	21	2	0	68	66	10	4	0	77	2	81	0	2	0	65
訓練指導	回	40	11	4	0	0	0	0	0	6	3	0	0	8	0	4	0	0	0	0	4
	人員	135	37	14	0	0	0	0	0	24	9	0	0	25	0	14	0	0	0	0	12
調査	回	582	70	20	15	1	28	0	0	5	49	72	29	0	51	59	105	7	1	0	70
	人員	1,895	269	73	50	3	114	0	0	13	177	222	70	0	172	161	316	23	2	0	230
演習訓練	回	409	28	8	22	25	51	13	9	12	23	4	61	42	46	8	12	4	7	22	12
	人員	1,293	115	31	81	50	167	28	26	38	90	14	159	84	175	28	41	15	14	94	43
その他	回	2,812	367	89	41	33	155	26	7	128	409	89	170	52	356	53	364	44	33	36	360
	人員	9,909	1458	277	140	65	570	52	14	403	1572	323	503	106	1341	165	1350	138	66	98	1268

消防車出場状況

(令和4年中)

所属 車両名		計	足柄消防署							松田分署					中井 出張所	山北 出張所	岡本 出張所	
			足柄 1	足柄 2	足柄 梯子 1	足柄 化学 1	足柄 指揮 1	足柄 資機材 1	足柄 司令 1	松田 1	松田 2	松田 救助 1	松田 資機材 1	松田 山岳 1	中井 1	山北 1	岡本 1	
区分	回	3,291	540	150	40	25	282	27	167	589	45	391	34	89	132	361	419	
	人員	11,085	2110	403	85	52	808	56	403	2184	142	1298	66	216	396	1325	1541	
火災	回	291	38	21	4	5	36		12	45	3	38		1	34	28	26	
	人員	996	155	47	8	10	102		32	169	12	138		2	126	107	88	
誤認 ・ 誤報	回	76	16	6	2	1	9		2	13		2		6	4	15		
	人員	256	62	12	4	2	25		6	47		8		23	14	53		
応援	回	8	1							2		1				4		
	人員	32	4							8		5				15		
救 助	交通事故	回	70	5				17	2	4	13		22		1	3	3	
		人員	237	20				45	4	10	47		86		3	12	10	
	水難事故	回	22	3				5		1	4		6		1		2	
		人員	67	11				14		2	14		14		4		8	
	その他	回	199	19				52	2	25	10	2	42	1	20	5	11	10
		人員	656	74				152	4	56	36	6	160	2	74	18	38	36
風水害	回	13	4					2		2				3	1	1		
	人員	35	14					4		6				7	2	2		
警戒	回	46	17	2			11			6		2		3	1	4		
	人員	149	62	6			31			17		8		11	2	12		
訓練 指導	回	91	29	8	2	2			5	16	1			1	13	14		
	人員	298	113	16	4	4			10	57	2			2	42	48		
調査	回	422	85	33	3	1	3		13	64	2	33		7	21	85	72	
	人員	1,466	327	84	7	2	9		26	237	8	98		14	50	322	282	
演習 訓練	回	405	55	25	12	6	11	5	17	21	7	89	11	40	15	46	45	
	人員	1,272	219	81	25	14	30	10	55	82	25	248	22	82	41	169	169	
その他	回	1,648	268	55	17	10	138	16	88	393	30	156	22	21	42	165	227	
	人員	5,621	1049	157	37	20	400	34	206	1464	89	533	42	44	111	602	833	

## 8 救急・救助



特別救助隊運用車両

## 令和4年中の救急概要

出 動 件 数	.....	18,632 件
搬 送 件 数	.....	15,171 件
搬 送 人 員	.....	15,236 人
	出動件数	搬送人員
火 災 事 故	..... 73 件	20 人
自然災害事故	..... 0 件	0 人
水 難 事 故	..... 12 件	5 人
交 通 事 故	..... 947 件	831 人
労働災害事故	..... 162 件	156 人
運動競技事故	..... 171 件	159 人
一 般 負 傷	..... 2,927 件	2,549 人
加 害	..... 60 件	42 人
自 損 行 為	..... 141 件	95 人
急 病	..... 12,590 件	10,137 人
そ の 他	..... 1,549 件	1,242 人

令和4年中の救急自動車による救急出動件数は、18,632件(前年比3,202件増、20.8%増)、搬送人員は15,236人(前年比1,964人増、14.8%増)で、救急出動件数、搬送人員ともに対前年比で増加しました。

## 救急救命士認定状況

救急救命士資格を有する救急隊員数	93 人
うち、気管挿管認定救急救命士数	30 人
うち、ビデオ硬性挿管用喉頭鏡による気管挿管認定救急救命士数	24 人
うち、薬剤投与認定救急救命士数	89 人
うち、心肺停止前の静脈路確保認定救急救命士数	88 人
うち、低血糖発作に対するブドウ糖投与認定救急救命士数	88 人
うち、指導救命士数	4 人

過去10年間の救急出動件数・搬送人員の推移

	出動件数	搬送人員	死亡	重症	中等症	軽症	その他	軽症比率	軽症比率(国)
平成25年	14,646	13,375	269	1206	5,752	6,145	3	45.9%	49.9%
平成26年	15,011	13,724	263	1,290	6,403	5,768		42.0%	49.4%
平成27年	15,276	13,900	280	1,363	6,322	5,935		42.7%	49.4%
平成28年	15,416	13,775	284	1,373	6,511	5,606	1	40.7%	49.3%
平成29年	16,029	14,158	280	1,340	7,042	5,496		38.8%	48.6%
平成30年	16,588	14,543	266	1,307	7,284	5,686		39.0%	48.8%
令和元年	16,427	14,374	257	1,329	7,313	5,475		38.1%	48.0%
令和2年	14,702	12,890	309	1,208	6,471	4,902		38.0%	45.6%
令和3年	15,430	13,272	294	1,143	6,673	5,162		38.9%	44.8%
令和4年	18,632	15,236	279	1,239	7,532	6,186		40.6%	

※ その他:病院以外の場所への搬送(接骨院、警察等)

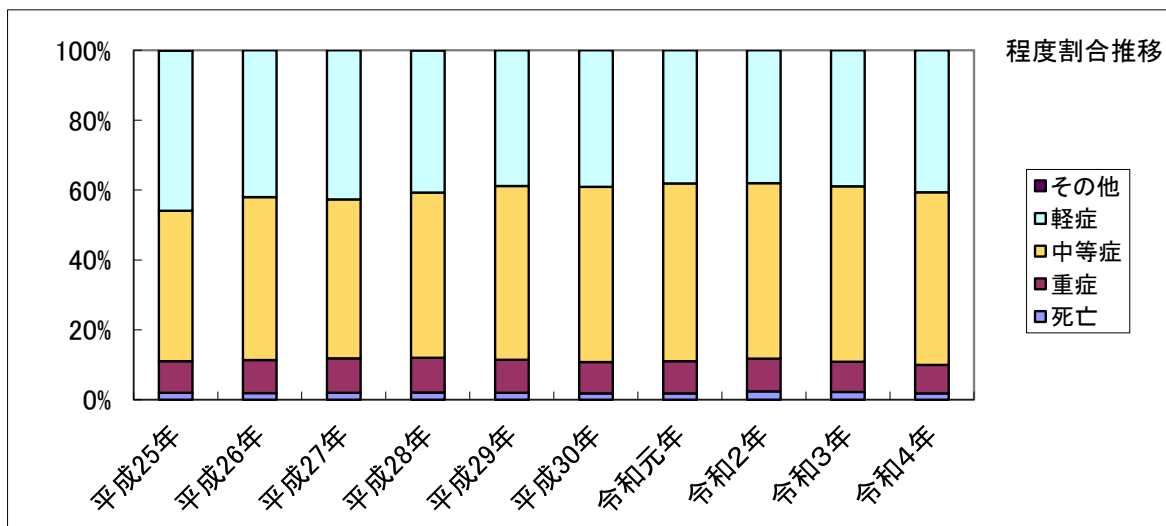
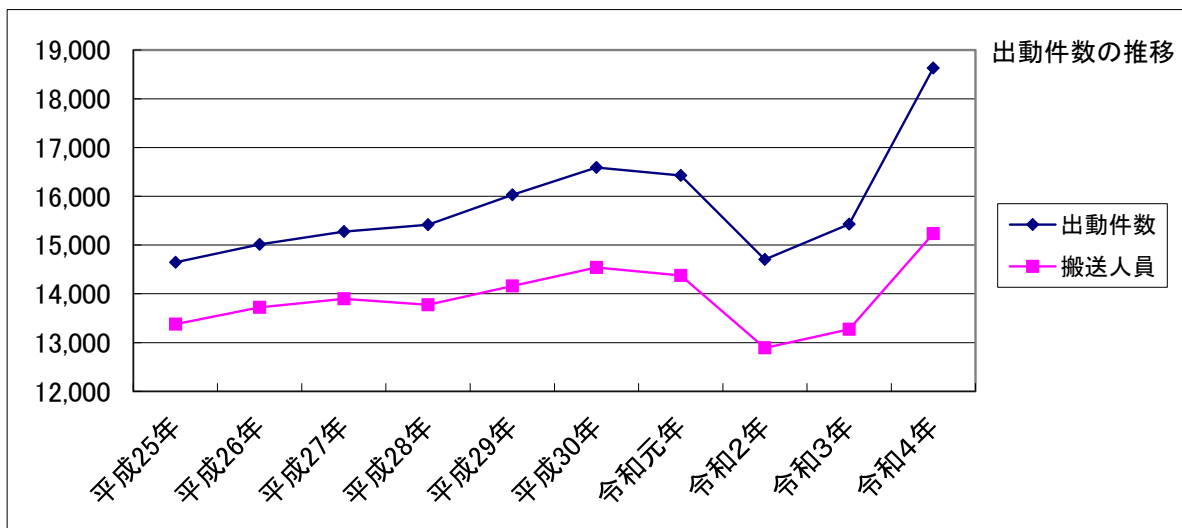

## 市町別救急出動件数

(令和4年中)

	出動件数	火事	災故	自災	然害	水事	難故	交事	通故	労災	働害	運競	動技	一負	般傷	加害	自行	損為	急病	その他
計	18,632	73	0	12	947	162	171	2,927	60	141	12,590	1,549								
小田原市	12,657	40	0	10	605	103	103	1,996	52	92	8,442	1,214								
南足柄市	2,200	6	0	0	79	12	26	347	1	18	1,603	108								
中井町	582	5	0	0	27	15	11	69	1	5	438	11								
大井町	931	7	0	1	72	9	15	154	0	7	624	42								
松田町	707	3	0	0	32	2	4	138	1	7	417	103								
山北町	668	9	0	0	75	15	6	103	3	2	438	17								
開成町	872	3	0	1	46	6	6	120	2	10	625	53								
1市5町計	5,960	33	0	2	331	59	68	931	8	49	4,145	334								
管外	15	0	0	0	11	0	0	0	0	0	3	1								

## 参考 自動車専用道路別救急出動状況

(令和4年中)

	出動件数	火事	災故	自災	然害	水事	難故	交事	通故	労災	働害	運競	動技	一負	般傷	加害	自行	損為	急病	その他
計	100	2	0	0	72	2	0	4	0	1	19	0								
東名高速	73	2	0	0	56	1	0	2	0	0	12	0								
小田原・厚木	12	0	0	0	8	0	0	1	0	0	3	0								
西湘バイパス	13	0	0	0	7	1	0	0	0	1	4	0								
ターンパイク	2	0	0	0	1	0	0	1	0	0	0	0								
その他	0	0	0	0	0	0	0	0	0	0	0	0								

## 市町別救急搬送人員

(令和4年中)

	搬送人員	火事	災故	自災	然害	水事	難故	交事	通故	労災	働害	運競	動技	一負	般傷	加害	自行	損為	急病	その他
計	15,236	20	0	5	831	156	159	2,549	42	95	10,137	1,242								
小田原市	10,145	15	0	4	510	100	96	1,711	37	61	6,644	967								
南足柄市	1,815	0	0	0	69	12	25	307	1	12	1,305	84								
中井町	514	1	0	0	25	14	8	64	2	4	391	5								
大井町	800	1	0	0	67	8	14	132	0	6	540	32								
松田町	608	0	0	0	36	2	4	123	1	2	346	94								
山北町	585	2	0	0	75	15	6	99	0	2	373	13								
開成町	758	1	0	1	41	5	6	113	1	8	535	47								
1市5町計	5,080	5	0	1	313	56	63	838	5	34	3,490	275								
管外	11	0	0	0	8	0	0	0	0	0	3	0								

救急隊別・市町別救急出動状況

(令和4年中)

救急隊名	出動件数	発生市町別							
		小田原市	南足柄市	中井町	大井町	松田町	山北町	開成町	管外
救急隊名	18,632	12,657	2,200	582	931	707	668	872	15
小田原1	2,450	2,384	11	29	12	5	4	3	2
小田原2	1,257	1,208	13	22	9	2	1	2	0
成田	1,983	1,835	48	4	66	12	7	11	0
南町	2,125	2,113	5	1	2	2	0	2	0
荻窪	2,312	2,263	33	1	5	3	5	2	0
栢山	1,833	1,262	232	2	222	36	17	60	2
足柄	1,677	197	844	9	95	101	71	358	2
岡本	1,366	522	753	1	25	7	12	46	0
山北	819	56	153	1	20	61	464	62	2
松田	1,588	141	91	61	440	462	75	315	3
中井	990	460	12	448	34	15	9	10	2
日勤	226	212	5	3	0	1	2	1	2
臨時	6	4	0	0	1	0	1	0	0
市町人口	292,132	187,166	40,125	9,069	17,207	10,474	9,350	18,741	
人口1万人あたり件数	637.8	676.2	548.3	641.7	541.1	675.0	714.4	465.3	

※1 日勤: 平日の8時30分から17時15分間に運用している救急部隊

※2 臨時: 救急隊が全隊出動した際に、臨時に出動した救急部隊

※3 人口: 令和5年1月1日現在(神奈川県人口統計調査結果「神奈川県の人口と世帯」参照)

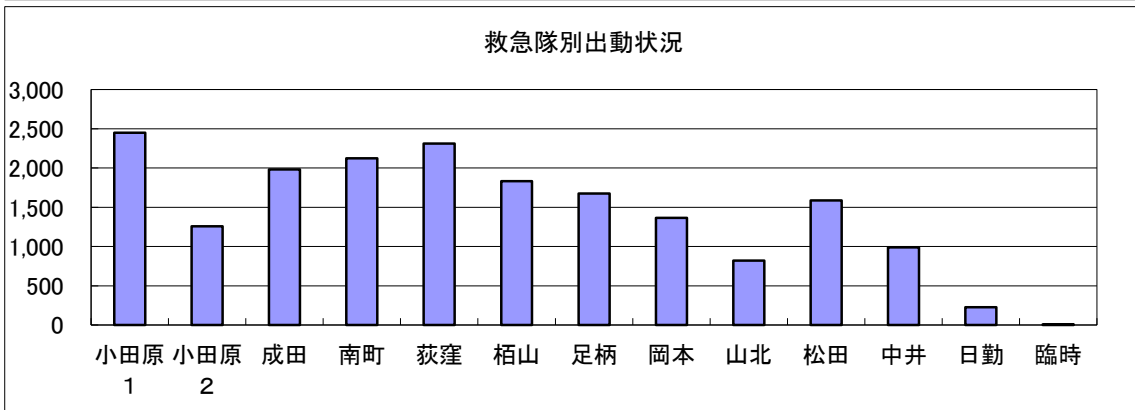
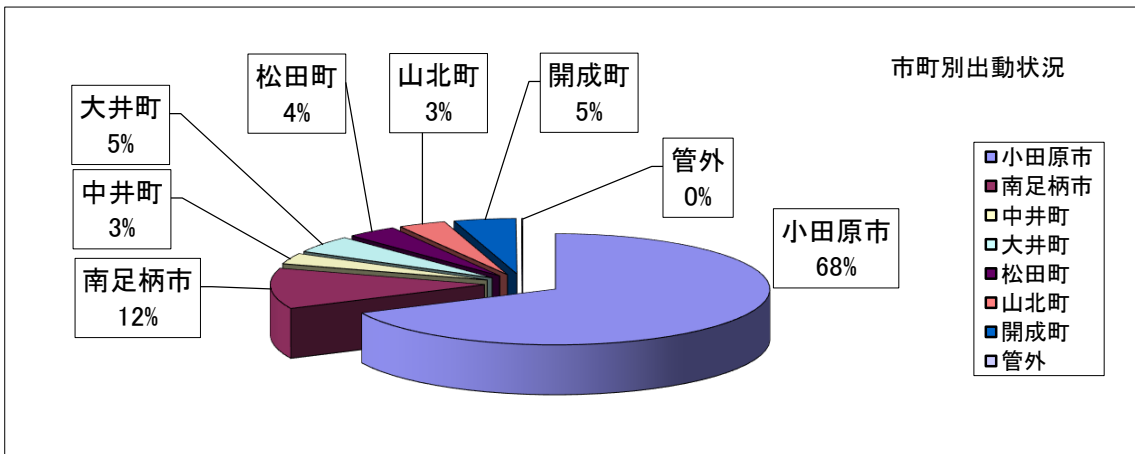

月別・曜日別救急出動状況

(令和4年中)

		出 動 件 数	火 災 事 故	自 然 災 害	水 事 難 故	交 通 事 故	労 働 災 害	運 動 競 技	一 般 負 傷	加 害	自 行 損 為	急 病	転 院 搬 送	そ の 他
		18,632	73	0	12	947	162	171	2,927	60	141	12,590	1,247	302
月 別	1月	1,534	11	0	2	86	9	7	263	3	19	1,007	111	16
	2月	1,390	6	0	0	61	10	5	219	6	10	955	99	19
	3月	1,403	8	0	1	90	5	14	239	2	14	918	86	26
	4月	1,302	4	0	2	76	15	20	193	8	6	844	107	27
	5月	1,437	4	0	1	72	18	29	243	4	10	928	108	20
	6月	1,431	5	0	0	72	15	17	235	7	11	932	107	30
	7月	1,869	5	0	1	85	15	30	256	4	22	1,305	115	31
	8月	1,874	7	0	2	69	23	8	242	7	5	1,375	105	31
	9月	1,466	2	0	3	60	12	10	206	8	16	1,033	95	21
	10月	1,463	4	0	0	95	15	8	235	2	8	966	107	23
	11月	1,555	3	0	0	84	16	13	253	3	9	1,042	106	26
	12月	1,908	14	0	0	97	9	10	343	6	11	1,285	101	32
曜 日 別	月	2,745	9	0	2	149	33	21	397	5	20	1,873	208	28
	火	2,646	11	0	0	112	18	17	397	9	15	1,814	209	44
	水	2,670	7	0	1	148	32	16	411	10	22	1,789	193	41
	木	2,492	10	0	0	117	24	15	395	5	21	1,689	168	48
	金	2,721	16	0	1	142	25	23	379	12	20	1,837	218	48
	土	2,775	11	0	1	144	19	29	498	8	19	1,827	174	45
	日	2,583	9	0	7	135	11	50	450	11	24	1,761	77	48



## 時間別救急出動状況

(令和4年中)

	出件数	火事	災害	自然災害	水事	難事故	交通事故	労働災害	運動競技	一般負傷	加害	自行損傷	急病	転院搬送	その他
合計	18,632	73	0	12	947	162	171	2,927	60	141	12,590	1,247	302		
0時～2時	731	3	0	0	21	6	0	91	5	9	558	17	21		
2時～4時	565	5	0	0	9	2	0	61	8	10	440	12	18		
4時～6時	696	5	0	0	12	3	0	78	4	7	559	9	19		
6時～8時	1,206	0	0	3	69	2	0	180	4	6	913	10	19		
8時～10時	2,281	7	0	2	114	34	16	362	2	16	1,563	137	28		
10時～12時	2,483	7	0	3	127	31	50	410	3	11	1,522	285	34		
12時～14時	2,260	7	0	2	129	29	34	397	4	21	1,343	260	34		
14時～16時	2,062	10	0	1	121	24	39	396	5	15	1,243	183	25		
16時～18時	2,000	8	0	1	142	20	13	325	2	17	1,261	182	29		
18時～20時	1,825	6	0	0	100	4	13	267	6	12	1,300	89	28		
20時～22時	1,464	11	0	0	71	5	4	201	9	12	1,086	40	25		
22時～0時	1,059	4	0	0	32	2	2	159	8	5	802	23	22		

## 居住地別（管内・管外）搬送人員

(令和4年中)

		管内出動			管外出動	搬送人員 計
		管内居住	管外居住	その他		
平成30年	搬送人員	12,761	1,739	28	15	14,543
	割合	87.7%	12.0%	0.2%	0.1%	
令和元年	搬送人員	12,650	1,681	30	13	14,374
	割合	88.0%	11.7%	0.2%	0.1%	
令和2年	搬送人員	11,529	1,324	25	12	12,890
	割合	89.4%	10.3%	0.2%	0.1%	
令和3年	搬送人員	11,889	1,340	26	17	13,272
	割合	89.6%	10.1%	0.2%	0.1%	
令和4年	搬送人員	13,655	1,550	20	11	15,236
	割合	89.6%	10.2%	0.1%	0.1%	

※ 参考(平成30年～令和3年全国データ)

	管内居住	管外居住	その他
平成30年全国統計	88.9%	10.7%	0.4%
令和元年全国統計	89.1%	10.5%	0.4%
令和2年全国統計	91.4%	8.3%	0.3%
令和3年全国統計	91.3%	8.5%	0.2%

年齢区分別・程度別搬送人員

(令和4年中)

	搬送人員	割合	男女別人員		死亡	割合	重症	割合	中等症	割合	軽症	割合	その他	割合
			男	女										
合計	15,236	100.0%	男計	7,882	141	0.9%	686	4.5%	3,865	25.4%	3,190	20.9%	0	0.0%
			女計	7,354	138	0.9%	553	3.6%	3,667	24.1%	2,996	19.7%	0	0.0%
			合計	15,236	279	1.8%	1,239	8.1%	7,532	49.4%	6,186	40.6%	0	0.0%
新生児	30	0.2%	男	13	0		3		5		5		0	
			女	17	0	0.0%	3	20.0%	12	56.7%	2	23.3%	0	0.0%
			小計	30	0		6		17		7		0	
乳幼児	591	3.9%	男	354	0		3		51		300		0	
			女	237	1	0.2%	3	1.0%	40	15.4%	193	83.4%	0	0.0%
			小計	591	1		6		91		493		0	
少年	575	3.8%	男	358	1		7		85		265		0	
			女	217	0	0.2%	5	2.1%	49	23.3%	163	74.4%	0	0.0%
			小計	575	1		12		134		428		0	
成人	4,218	27.7%	男	2,400	29		163		1,060		1,148		0	
			女	1,818	17	1.1%	90	6.0%	735	42.6%	976	50.4%	0	0.0%
			小計	4,218	46		253		1,795		2,124		0	
高齢者	9,822	64.5%	男	4,757	111		510		2,664		1,472		0	
			女	5,065	120	2.4%	452	9.8%	2,831	55.9%	1,662	31.9%	0	0.0%
			小計	9,822	231		962		5,495		3,134		0	

年代別・市町別搬送人員

(令和4年中)

	搬送状況		発生市町別搬送人員							
	搬送人員	割合	小田原市	南足柄市	中井町	大井町	松田町	山北町	開成町	管外
合計	15,236	100.0%	10,145	1,815	514	800	608	585	758	11
新生児(～28日)	30	0.2%	27	1	1	1	0	0	0	0
0歳～9歳 (新生児除く)	750	4.9%	469	93	15	55	31	26	61	0
10歳～19歳	550	3.6%	334	80	26	25	23	19	43	0
20歳～29歳	664	4.4%	448	67	24	31	32	27	34	1
30歳～39歳	587	3.9%	422	52	15	24	19	29	25	1
40歳～49歳	872	5.7%	576	94	33	49	30	34	51	5
50歳～59歳	1,289	8.5%	905	127	54	69	40	43	49	2
60歳～69歳	1,421	9.3%	945	167	50	72	61	72	53	1
70歳～79歳	3,060	20.1%	2,033	393	100	163	133	104	134	0
80歳～89歳	4,249	27.9%	2,780	555	121	233	180	158	221	1
90歳以上	1,764	11.6%	1,206	186	75	78	59	73	87	0

## 応急手当普及啓発活動状況

(過去20年間)

	普通救命講習		上級救命講習		救命講習計		応急手当普及員講習	
	回数	受講者	回数	受講者	回数	受講者	回数	受講者
平成15年度	80	2,183	2	32	82	2,215		
平成16年度	95	2,027	3	65	98	2,092		
平成17年度	92	1,881	4	60	96	1,941		
平成18年度	77	1,360	4	78	81	1,438		
平成19年度	98	2,018	4	73	102	2,091	1	7
平成20年度	113	1,936	4	71	117	2,007	1	8
平成21年度	129	2,084	6	128	135	2,212	1	18
平成22年度	105	1,718	6	110	111	1,828	1	9
平成23年度	100	1,642	4	92	104	1,734	1	21
平成24年度	134	2,242	6	137	140	2,379	2	37
平成25年度	171	2,741	7	141	178	2,882	2	27
平成26年度	161	2,262	7	167	168	2,429	2	34
平成27年度	164	2,186	7	148	171	2,334	3	70
平成28年度	190	2,379	7	152	197	2,531	3	47
平成29年度	143	1,711	7	149	150	1,860	3	40
平成30年度	121	1,549	9	153	130	1,702	2	30
令和元年度	114	1,378	7	126	121	1,504	0	0
令和2年度	24	204	0	0	24	204	0	0
令和3年度	9	46	0	0	9	46	0	0
令和4年度	78	605	0	0	78	605	0	0
合計	2,198	34,152	94	1,882	2,292	36,034	22	348

### 参考 応急手当普及員による普通救命講習

(過去5年間)

	普通救命講習開催数		普及員による講習開催及び割合			
	回数	受講者	回数	割合	受講者	割合
平成30年度	121	1,549	41	33.9%	315	20.3%
令和元年度	114	1,378	44	38.6%	330	23.9%
令和2年度	24	98	7	29.2%	58	59.2%
令和3年度	9	46	5	55.6%	19	41.3%
令和4年度	78	605	40	51.3%	258	42.6%
合計	346	3,676	137	39.6%	980	26.7%

## 令和4年中の救助概要

(令和4年中)

出動件数	231件
活動件数	163件
救助人員	168名
	出動件数 活動件数 救助人員
火災事故	1件 1件 1名
交通事故	39件 17件 18名
水難事故	17件 13件 13名
風水害等自然災害事故	0件 0件 0名
機械による事故	1件 0件 0名
建物等による事故	87件 82件 93名
ガス及び酸欠事故	2件 2件 2名
破裂事故	0件 0件 0名
その他の事故	84件 48件 41名

## 救助人員傷病程度

(令和4年中)

事故種別	救助人員	負傷程度				
		負傷なし	軽症	中等症	重症	死亡
火災事故	1	0	0	0	0	1
交通事故	18	5	3	6	3	1
水難事故	13	1	1	2	2	7
風水害等自然災害事故	0	0	0	0	0	0
機械による事故	0	0	0	0	0	0
建物等による事故	93	33	7	25	5	23
ガス及び酸欠事故	2	0	0	0	0	2
破裂事故	0	0	0	0	0	0
その他の事故	41	13	7	13	2	6
合計	168	52	18	46	12	40

## 過去5年間の救助件数推移

年別	区分	出動件数	活動件数	救助人員
平成 30 年		186	106	119
令和 元 年		201	128	144
令和 2 年		199	132	136
令和 3 年		197	125	137
令和 4 年		231	163	168

## 市町別 救助件数

(令和4年中)

区分 \ 市町別	小田原市	南足柄市	中井町	大井町	松田町	山北町	開成町	東名高速道路	管轄外	合計
出 動 件 数	135	24	5	10	10	23	10	11	3	231
活 動 件 数	99	13	3	6	8	19	6	6	3	163
救 助 人 員	106	13	3	6	8	16	6	6	4	168

市町別 救助出動状況

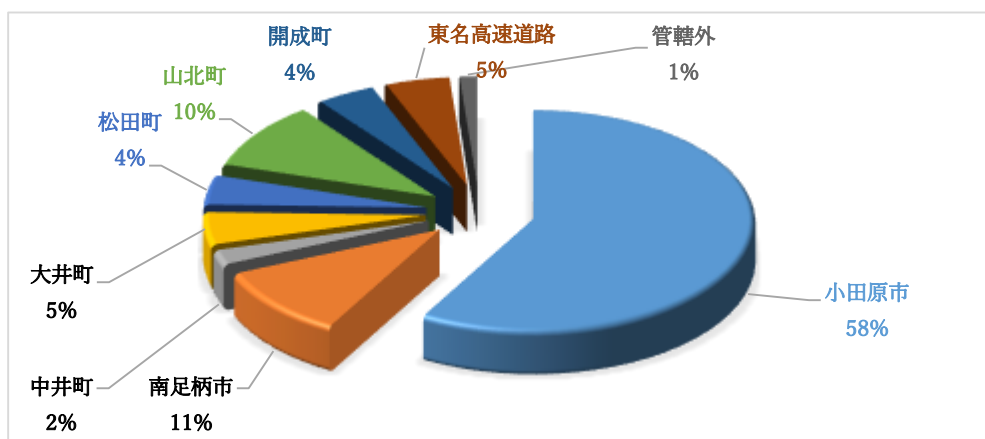

## 市町別 事故種別出動状況

(令和4年中)

事故種別 \ 市町別	小田原市	南足柄市	中井町	大井町	松田町	山北町	開成町	東名高速道路	管轄外	合計
火 災 事 故	0	1	0	0	0	0	0	0	0	1
交 通 事 故	15	2	2	2	3	1	2	10	2	39
水 難 事 故	11	0	0	1	1	2	2	0	0	17
風水害等自然災害事故	0	0	0	0	0	0	0	0	0	0
機械による事故	1	0	0	0	0	0	0	0	0	1
建物等による事故	67	9	1	4	1	2	3	0	0	87
ガス及び酸欠事故	1	0	0	0	1	0	0	0	0	2
破 裂 事 故	0	0	0	0	0	0	0	0	0	0
その他の事故	40	12	2	4	4	17	3	1	1	84
うち山岳事故	1	2	0	0	1	13	0	0	1	18
合 計	135	24	5	10	10	23	10	11	3	231

## 9 消防団（小田原市）



消防出初式一斉放水

## 歴代消防団長

代名	氏名	就任・退任年月		
初代	原 徳太郎	昭和23年 4月	～	昭和27年 3月
2	林 栄太郎	昭和27年 4月	～	昭和31年 3月
3	渡辺 郷作	昭和31年 4月	～	昭和33年 3月
4	池田 六郎	昭和33年 4月	～	昭和35年 3月
5	柳川 万太郎	昭和35年 4月	～	昭和37年 3月
6	杉崎 二郎	昭和37年 4月	～	昭和43年 3月
7	古宮 俊夫	昭和43年 4月	～	昭和45年 3月
8	遠藤 武	昭和45年 4月	～	昭和47年 3月
9	青木 好太郎	昭和47年 4月	～	昭和51年 4月
10	野地 博	昭和51年 5月	～	昭和53年 3月
11	小澤 隆	昭和53年 4月	～	昭和55年 3月
12	原 正廣	昭和55年 4月	～	昭和57年 3月
13	竹井 善作	昭和57年 4月	～	昭和59年 3月
14	奥津 喜代治	昭和59年 4月	～	平成 4年 3月
15	大木 清	平成 4年 4月	～	平成 8年 3月
16	久保寺 實夫	平成 8年 4月	～	平成12年 3月
17	若林 清光	平成12年 4月	～	平成14年 3月
18	押田 光泰	平成14年 4月	～	平成18年 3月
19	三邊 和夫	平成18年 4月	～	平成20年 3月
20	釘持 久資	平成20年 4月	～	平成24年 3月

代名	氏名	就任・退任年月
21	遠藤 和幸	平成24年4月 ～ 平成28年3月
22	栢沼 光義	平成28年4月 ～ 令和2年3月
23	中村 和久	令和2年4月 ～



# 消防団の組織図

(令和5年4月1日現在)

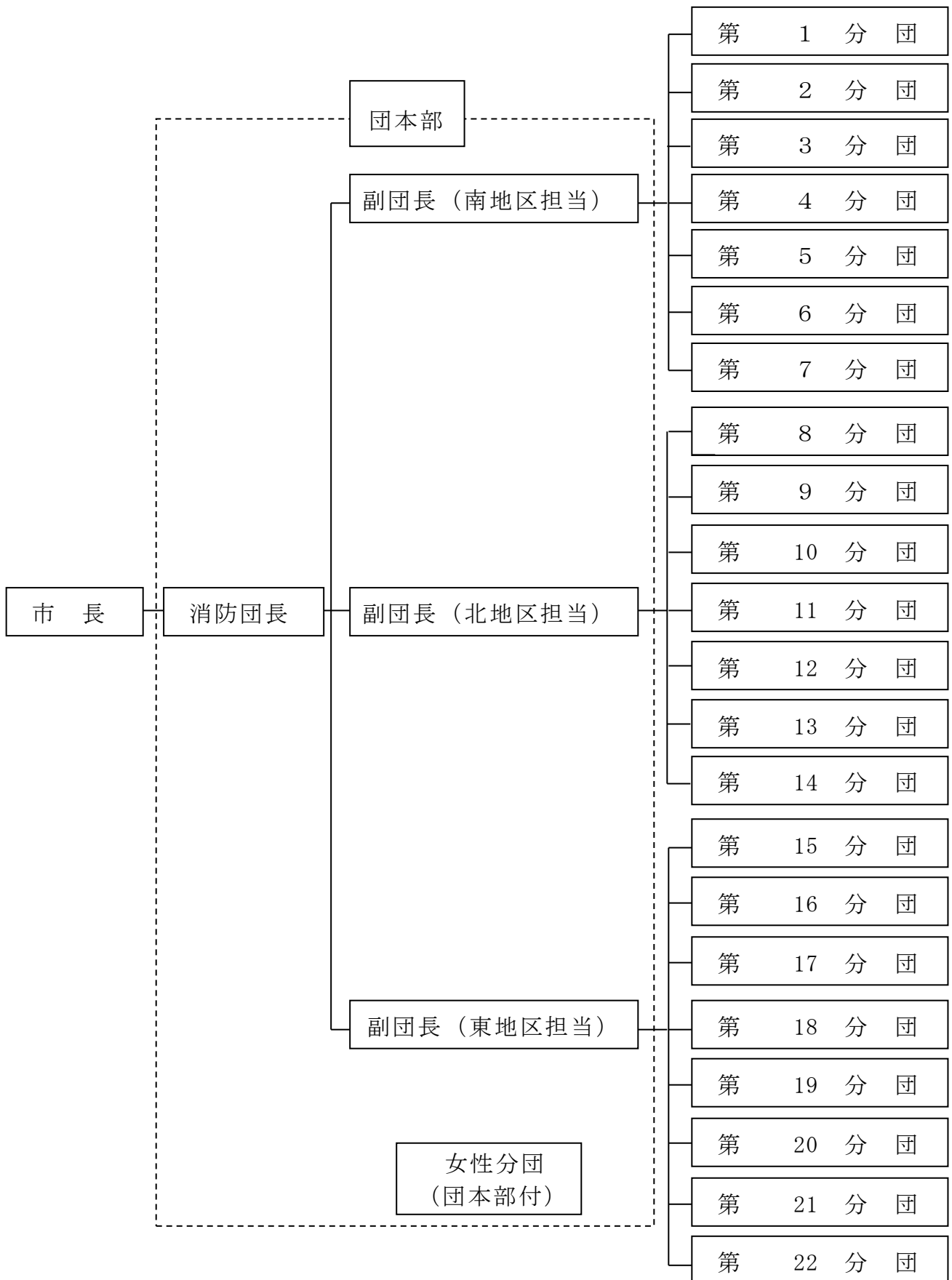

## 消防団勢力

(令和5年4月1日現在)

種別 区分	消 防 団 員		
現 況	730 人		
細 別	消防団員 1 人当たり		
区 分	面積 (k m <sup>2</sup> )	人 口	世 帯
平均値	約 0.16	約 255.9	約 115.2

## 消防団の概況

(令和5年4月1日現在)

消 防 団						
消 防 団 数	分 団 数	部 数	班 数	団 総 員	積 載 車 数 小型 動力 ポン プ 専用	小型 動力 ポン プ 数
1	23	23	59	730	54	57

# 消防団員現況

(令和5年4月1日現在)

区分 分団別	計	団長	副団長	分団長	副 団 分 長	部長	班長	団員
定員	752	1	3	23	23	23	59	620
実員	730	1	3	23	23	23	59	598
団本部	4	1	3					
第1分団	20			1	1	1	1	16
第2分団	15			1	1	1	1	11
第3分団	15			1	1	1	1	11
第4分団	30			1	1	1	2	25
第5分団	60			1	1	1	4	53
第6分団	29			1	1	1	2	24
第7分団	20			1	1	1	1	16
第8分団	20			1	1	1	1	16
第9分団	19			1	1	1	1	15
第10分団	29			1	1	1	2	24
第11分団	40			1	1	1	3	34
第12分団	35			1	1	1	3	29
第13分団	29			1	1	1	3	23
第14分団	40			1	1	1	3	34
第15分団	25			1	1	1	3	19
第16分団	30			1	1	1	3	24
第17分団	30			1	1	1	2	25
第18分団	36			1	1	1	4	29
第19分団	25			1	1	1	3	19
第20分団	49			1	1	1	5	41
第21分団	30			1	1	1	3	24
第22分団	80			1	1	1	7	70
女性分団	20			1	1	1	1	16

# 消防団員分団別年齢

(令和5年4月1日現在)

区分 分団別	計	20歳 未満	20歳 ～ 24歳	25歳 ～ 29歳	30歳 ～ 34歳	35歳 ～ 39歳	40歳 ～ 44歳	45歳 ～ 49歳	50歳 ～ 54歳	55歳 ～ 59歳	60歳 以上	平均 年齢
計	730	3	20	33	48	100	134	160	134	62	36	45.0
団本部	4								2		2	58.5
第1分団	20		1	3	2	4	2	6	2			40.1
第2分団	15		1	3	3	4	2	1	1			33.2
第3分団	15			2	2	5	1	1	2	2		41.8
第4分団	30		3	1	1	7	11	5	2			40.0
第5分団	60			2	1	12	12	12	11	9	1	46.3
第6分団	29		2		3	3	5	8	5	3		44.2
第7分団	20				2	4	5	2	2	3	2	46.4
第8分団	20			3	2	1		4	2	3	5	48.4
第9分団	19			1	1	2	1	5	6	3		47.5
第10分団	29		2		2	2	3	10	6	1	3	46.7
第11分団	40					3	6	13	10	6	2	49.3
第12分団	35		1	3		3	6	8	12	1	1	46.1
第13分団	29		1			5	8	7	3	3	2	46.4
第14分団	40	1		3	2		9	12	6	5	2	46.1
第15分団	25		2	2	1	3	4	6	3	3	1	44.1
第16分団	30		1		1	9	2	9	5	2	1	45.4
第17分団	30		1	2	2		5	7	2	4	7	49.0
第18分団	36	1			3	7	10	3	9	3		44.2
第19分団	25	1		3	5		4	3	6	3		42.4
第20分団	49		2		5	10	10	10	12			42.7
第21分団	30			2	3	5	13	6	1			41.4
第22分団	80		3	2	3	10	14	19	21	5	3	45.8
女性分団	20			1	4	1	1	3	3	3	4	47.4

# 消防団員分団別勤続年数

(令和5年4月1日現在)

区分 分団別	計	1年 未満	1年 ～ 5年 未満	5年 ～ 10年 未満	10年 ～ 15年 未満	15年 ～ 20年 未満	20年 ～ 25年 未満	25年 ～ 30年 未満	30年 以上	平均 勤続 年数
計	730	39	127	176	130	133	66	42	17	11.8
団本部	4							1	3	30.7
第1分団	20	1	4	5	3	4	3			11.2
第2分団	15		6	2	3	3	1			8.7
第3分団	15			4	2	4	1	3	1	17.3
第4分団	30	1	6	7	9	7				9.6
第5分団	60	1	9	16	5	15	7	7		13.2
第6分団	29	1	1	6	8	5	4	1	3	14.8
第7分団	20	2	3	3	2	5	3	1	1	13.3
第8分団	20	1	5		4	3	3	4		14.1
第9分団	19		2	3	3	2	3	4	2	17.7
第10分団	29		4	10	6	4	3	2		11.7
第11分団	40	1	4	12	9	11	1	2		11.6
第12分団	35	4	4	7	7	8	4	1		10.9
第13分団	29		5	9	9	3	3			10.4
第14分団	40	3	3	6	6	11	7	4		14.5
第15分団	25	2	6	1	8	3	4	1		11.4
第16分団	30	1	5	7	5	4	5	3		13.0
第17分団	30	1	5	8	3	2	4	2	5	15.2
第18分団	36	3	7	9	6	9	1	1		9.5
第19分団	25	6	4	6	4	4	1			7.9
第20分団	49	3	11	18	9	7	1			8.3
第21分団	30	1	12	8	7	1	1			6.7
第22分団	80	3	14	20	12	18	6	5	2	12.0
女性分団	20	4	7	9						4.9

# 消防団員分団別就業状況

(令和5年4月1日現在)

区分 分団別	計	農	漁	建	製	電気	運輸	卸売	金融	不	サ	国	地	特	そ
		業	業	設	造	ガス		小売業		動	ー	家	方	殊	の
		業	業	業	業	熱供給	水道	飲食店	保険	産	ビ	公	公	法	他
		業	業	業	業	水道	水道	飲食店	保険	業	ス	務	務	人	他
計	730	29	6	123	161	15	49	94	7	10	141	9	34	17	35
団本部	4			2				1		1					
第1分団	20			1	5		1	6			6				1
第2分団	15			1	2	1	1	2	1		3				4
第3分団	15			1	4	2			1	1	6				
第4分団	30	1	1	3	6		2	3			7		4	3	
第5分団	60	5	4	10	13	3	1	5			11		3	4	1
第6分団	29	1		6	8			4		1	4		3		2
第7分団	20			3	4	1	2	3			6		1		
第8分団	20			9	4			2		1	4				
第9分団	19			5	2		1	8			2			1	
第10分団	29			5	5		2	6	2		7				2
第11分団	40	1		13	9		2	6		1	3		4		1
第12分団	35	2		7	8		3	6		1	7		1		
第13分団	29	1		9	13			1			4				1
第14分団	40	1		7	10	1	3	8			6		3		1
第15分団	25			6	6	1	3	4			2				3
第16分団	30			3	8	2	2	6			6	2	1		
第17分団	30			6	2		4	4			7	6	1		
第18分団	36	1	1	6	8	1	1		1		6		3	4	4
第19分団	25			3	8	1	3	1			5		3	1	
第20分団	49	5		6	6	1	5	6			14		5		1
第21分団	30	4		3	7		4	3		1	3			2	3
第22分団	80	7		8	22		6	7	2	3	13	1	2	2	7
女性分団	20				1	1	3	2			9				4

## 消防団員報酬等

報酬（年額）

（単位 円）

団 長	副団長	分団長	副分団長	部 長	班 長	団 員	機関員
82,500	69,000	50,500	45,500	37,000	37,000	36,500	5,500

費用弁償

（単位 円）

分団交付金

（単位 円）

区 分	支給額	
災害出場	1日（4時間以下）	4,000
	1日（4時間を超える）	8,000
警戒出場	1日	3,500
訓練等出場	1日	3,500

分団割	1個分団当たり	75,000
人員割	1人当たり	7,100

## 消防団員貸与品

\*印は、正副団長のみ個人貸与

品 名	数量	貸与期間	摘要	品 名	数量	貸与期間	摘要
制服	1	在職中消耗 等に応じて 交換	*	保安帽	1	在職中消耗 等に応じて 交換	個人
制帽	1		*	編上靴	1		個人
活動服	1		個人	雨衣	1		個人
活動帽	1		個人	防寒衣	1		個人
ベルト	1		個人	階級章	1		個人

## 消防団装備状況

※女性分団は除く

品 名	数量	摘要	品 名	数量	摘要
デジタル 簡易無線機	137台	班長以上等	発電機	58台	1班1台
受令機	58台	車両ごと及び 副団長以上	救命胴衣	303着	各分団
チェーンソー	58台	1班1台	拡声器	58台	1班1台
エンジン カッター	58台	1班1台	担 架	58本	1班1本
防火衣一式	580着	1班10着	防塵マスク	108個	車両1台2個
投光機	58台	1班1台	防塵めがね	270個	車両1台5個

# 分団別ポンプ一覧表

総数 57 台

(令和 5 年 4 月 1 日現在)

区分 分団別	種類	機関名	出力 k w	級別	ポンプ種別	型式	交付年月日
1	小型	トーハツ	30	B 3	1 段タービン	V C 42 A S	H24. 12. 19
2	〃	〃	〃	〃	〃	〃	H25. 12. 18
3	〃	〃	〃	〃	〃	〃	H24. 12. 19
4	〃	〃	〃	〃	〃	〃	H21. 2. 20
	〃	〃	〃	〃	〃	〃	H28. 2. 10
5	〃	〃	〃	〃	〃	〃	H25. 12. 18
	〃	〃	〃	〃	〃	〃	H30. 10. 17
	〃	〃	〃	〃	〃	〃	H29. 2. 28
	〃	〃	〃	〃	〃	〃	R 2. 10. 29
6	〃	〃	〃	〃	〃	〃	H27. 2. 9
	〃	〃	〃	〃	〃	〃	H25. 12. 18
7	〃	〃	〃	〃	〃	〃	H23. 2. 16
8	〃	〃	〃	〃	〃	〃	H23. 12. 7
9	〃	〃	〃	〃	〃	〃	H28. 2. 10
10	〃	〃	〃	〃	〃	〃	H28. 2. 10
	〃	〃	〃	〃	〃	〃	H23. 12. 7
11	〃	〃	〃	〃	〃	〃	R 2. 10. 29
	〃	〃	22	〃	〃	V F 53 A S	R 4. 1. 20
	〃	〃	30	〃	〃	V C 42 A S	H30. 2. 1
12	〃	〃	〃	〃	〃	V C 52 B	H19. 12. 18
	〃	〃	〃	〃	〃	V C 42 A S	H22. 1. 25
	〃	〃	〃	〃	〃	〃	H29. 2. 28
13	〃	〃	〃	〃	〃	〃	H30. 2. 1
	〃	〃	22	B 2	〃	V F 63 A S R	R 5. 3. 9
	〃	〃	30	B 3	〃	V C 42 A S	H22. 1. 25
14	〃	〃	〃	〃	〃	〃	H30. 10. 17
	〃	〃	〃	〃	〃	〃	H23. 2. 16
	〃	〃	22	B 2	〃	V F 63 A S R	R 5. 3. 9



区分 分団別	種類	機関名	出力 k w	級別	ポンプ種別	型式	交付年月日
15	小型	トーハツ	30	B 3	1 段タービン	V C 42 A S	R 1 . 7 . 30
	〃	〃	〃	〃	〃	〃	H23.12.7
	〃	〃	〃	〃	〃	〃	H29.2.28
16	〃	〃	22	〃	〃	V F 53 A S	R 4 . 1 . 20
	〃	〃	30	〃	〃	V C 42 A S	H28.2.10
	〃	〃	〃	〃	〃	〃	H30.10.17
17	〃	〃	〃	〃	〃	〃	R 1 . 7 . 30
	〃	〃	〃	〃	〃	〃	H27.2.9
18	〃	〃	〃	〃	〃	V C 52 B	H18.12.19
	〃	〃	〃	〃	〃	V C 42 A S	H30.10.17
	〃	〃	〃	〃	〃	〃	H21.2.20
	〃	〃	〃	〃	〃	〃	R 1 . 7 . 30
19	〃	〃	22	B 2	〃	V F 63 A S R	R 5 . 3 . 9
	〃	〃	30	B 3	〃	V C 42 A S	H23.12.7
	〃	〃	〃	〃	〃	〃	H29.2.28
20	〃	〃	〃	〃	〃	〃	R 1 . 7 . 30
	〃	〃	〃	〃	〃	〃	H30.2.1
	〃	〃	〃	〃	〃	〃	H23.2.16
21	〃	〃	〃	〃	〃	〃	R 2 . 10 . 29
	〃	〃	〃	〃	〃	〃	H29.2.28
	〃	〃	〃	〃	〃	〃	H30.10.17
22	〃	〃	〃	〃	〃	V C 52 B	H18.12.19
	〃	〃	〃	〃	〃	V C 42 A S	H23.2.16
	〃	〃	〃	〃	〃	〃	H30.2.1
	〃	〃	〃	〃	〃	〃	H22.1.25
	〃	〃	〃	〃	〃	〃	H21.2.20
	〃	〃	〃	〃	〃	〃	H23.12.7
	〃	〃	〃	〃	〃	〃	H24.12.19
	〃	〃	〃	〃	〃	〃	H24.12.19

消防団車両状況

分団別小型動力ポンプ専用積載車一覧表

総数 54 台

(令和 5 年 4 月 1 日現在)

区分 分団別	車名	車両番号	排気量 (cc)	型式	乗車 定員	交付年月日
1	マツダ	湘南 800 せ 2 3 8 1	1,790	DBF-SLP2L	5	R1.11.14
2	マツダ	湘南 830 そ 2 0	1,790	ABF-SKP2L	5	H23.1.21
3	マツダ	湘南 830 ち 3 0	1,790	ABF-SKP2L	5	H25.12.4
4	ニッサン	湘南 800 す 8 9 8 2	1,790	ABF-SKP2LN	5	H26.11.26
5	マツダ	湘南 830 さ 8 0 5 1	1,780	ABF-SK82L	5	H21.1.21
	マツダ	湘南 800 せ 3 0 2 0	1,780	DBF-SLP2L	5	R2.10.23
	ニッサン	湘南 830 す 5 3	1,780	ABF-SKP2LN	5	H23.10.26
	マツダ	湘南 800 せ 1 1 0 0	1,790	DBF-SLP2L	5	H30.2.1
6	マツダ	湘南 800 せ 2 9 6	1,790	DBF-SLP2L	5	H28.11.24
	マツダ	湘南 830 せ 6 2	1,790	ABF-SKP2L	5	H24.12.12
7	マツダ	湘南 830 た 7 0	1,790	ABF-SKP2L	5	H24.12.12
8	マツダ	湘南 830 の 8 0	1,790	ABF-SKP2L	5	H23.1.21
9	マツダ	湘南 830 せ 9 0	1,790	ABF-SKP2L	5	H23.1.21
10	ニッサン	湘南 830 そ 1 0 1	1,780	ABF-SKP2LN	5	H23.10.26
	ニッサン	湘南 830 さ 9 1 0 2	1,780	ABF-SK82LN	5	H22.2.25
11	マツダ	湘南 800 む 1 1 1	1,790	ABF-SKP2L	5	H25.12.4
	ダイハツ	湘南 880 あ 2 0 0 0	650	3BD-S510P	4	R4.1.20
	マツダ	湘南 800 せ 1 6 0 3	1,790	DBF-SLP2L	5	H30.11.10
12	マツダ	湘南 830 せ 1 2 1	1,790	ABF-SKP2L	5	H23.1.21
	マツダ	湘南 800 せ 3 3 0	1,790	DBF-SLP2L	5	H28.11.24
	マツダ	湘南 800 せ 3 0 2 1	1,790	DBF-SLP2L	5	R2.10.23
13	マツダ	湘南 800 せ 3 3 1	1,790	DBF-SLP2L	5	H28.11.24
	ダイハツ	湘南 880 あ 2 1 6 1	650	3BD-S710W	4	R5.3.9
	マツダ	湘南 830 さ 1 3 3	1,790	ABF-SKP2L	5	H23.1.21
14	マツダ	湘南 830 せ 1 4 1	1,790	ABF-SKP2L	5	H25.12.5
	マツダ	湘南 800 せ 1 6 0 4	1,790	DBF-SLP2L	5	H30.11.10
	ダイハツ	湘南 880 あ 2 1 6 3	650	3BD-S710W	4	R5.3.9

区分 分団別	車名	車両番号	排気量 (cc)	型式	乗車 定員	交付年月日
15	マツダ	湘南 800 せ 3 0 1 8	1,790	DBF-SLP2L	5	R2.10.23
	マツダ	湘南 800 せ 3 2 9	1,790	DBF-SLP2L	5	H28.11.24
	マツダ	湘南 830 さ 7 1 5 3	1,780	ABF-SK82L	5	H20.2.12
16	ダイハツ	湘南 880 あ 2 0 0 1	650	3BD-S510P	4	R4.1.20
	マツダ	湘南 830 さ 1 6 2	1,790	ABF-SKP2L	5	H25.12.6
	マツダ	湘南 830 す 1 6 3	1,790	ABF-SKP2L	5	〃
17	ニッサン	湘南 800 す 8 9 8 3	1,790	ABF-SKP2LN	5	H26.11.26
18	マツダ	湘南 800 せ 2 3 8 0	1,790	DBF-SLP2L	5	R1.11.14
	マツダ	湘南 830 さ 1 8 3	1,790	ABF-SKP2L	5	H25.12.5
	ニッサン	湘南 800 す 8 9 8 4	1,790	ABF-SKP2LN	5	H26.11.26
19	ダイハツ	湘南 880 あ 2 1 6 2	650	3BD-S710W	4	R5.3.9
	マツダ	湘南 800 せ 2 9 5	1,790	DBF-SLP2L	5	H28.11.24
	マツダ	湘南 830 さ 8 1 9 3	1,780	ABF-SK82L	5	H21.1.21
20	マツダ	湘南 800 せ 1 1 0 1	1,790	DBF-SLP2L	5	H30.2.1
	ニッサン	湘南 830 す 9 2 0 2	1,780	ABF-SK82LN	5	H22.2.25
	マツダ	湘南 800 せ 3 0 1 7	1,790	DBF-SLP2L	5	R2.10.23
21	マツダ	湘南 800 せ 2 4 0 7	1,790	DBF-SLP2L	5	R1.12.2
	マツダ	湘南 830 た 2 1 2	1,790	ABF-SKP2L	5	H23.1.21
	マツダ	湘南 800 さ 1 1 1 5	1,790	DBF-SLP2L	5	H30.2.1
22	マツダ	湘南 800 せ 1 6 3 8	1,790	DBF-SLP2L	5	H30.11.10
	マツダ	湘南 800 ち 2 2 2	1,790	ABF-SKP2L	5	H23.1.21
	マツダ	湘南 800 せ 2 4 0 8	1,790	DBF-SLP2L	5	R1.12.2
	マツダ	湘南 830 す 2 2 4	1,790	ABF-SKP2L	5	H23.1.21
	マツダ	湘南 800 せ 1 6 2 8	1,790	DBF-SLP2L	5	H30.11.10
	マツダ	湘南 800 せ 1 1 1 4	1,780	DBF-SLP2L	5	H30.2.1
	ニッサン	湘南 800 す 8 9 8 5	1,790	ABF-SKP2LN	5	H26.11.26
	マツダ	湘南 830 さ 7 2 2 7	1,780	ABF-SK82L	5	H20.2.12

# 受持分団別火災状況（小田原市のみ）

（令和4年中）

区分 分団別	火災件数						建築物災状況										林野 焼損面積 (a)	損害 見積額 (千円)	死傷者			
	合 計	種別					焼損面積 (㎡)		焼損棟数				り災世帯数			災 人員			死 者	負 傷 者		
		建 物	林 野	車 両	船 舶	航 空 機 他	床 面 積	表 面 積	合 計	規模別				規模別								
										全 焼	半 焼	部 焼	ぼ や	合 計	全 損						半 損	小 損
第1分団	8	6				2	366	4	12	2	1	2	7	11	2	1	8	24		46,327	1	3
第2分団	2	1				1			1				1							44		
第3分団	2					2														115		
第4分団	2		2																	30,635		
第5分団																						
第6分団	2	1		1					1				1	1			1	1		980		
第7分団	1	1							1				1									
第8分団																						
第9分団																						
第10分団	2	1		1					1				1									1
第11分団	1	1				61			1	1										2,533		
第12分団	2	1		1					1				1	1			1	3				
第13分団	2	1			1				1				1	1			1	6		135		
第14分団	5	3		1	1	60			3	1			2	3	1		2	7		2,142		2
第15分団	5	5				258	2	14	4	2	1	7	8	3			5	19		31,199		3
第16分団	1	1							1				1							15		
第17分団	3				3															1		
第18分団	3	3				181			3	1			2	3	1		2	6		18,806		2
第19分団	6	3			3				3				3	3			3	5		8		2
第20分団	1	1							1				1	1			1	2		135		1
第21分団																						
第22分団	6	4			2				4				4	3			3	5		47		2
合 計	54	33		6	15	926	6	48	9	3	3	33	35	7	1	27	78		133,122	1	16	

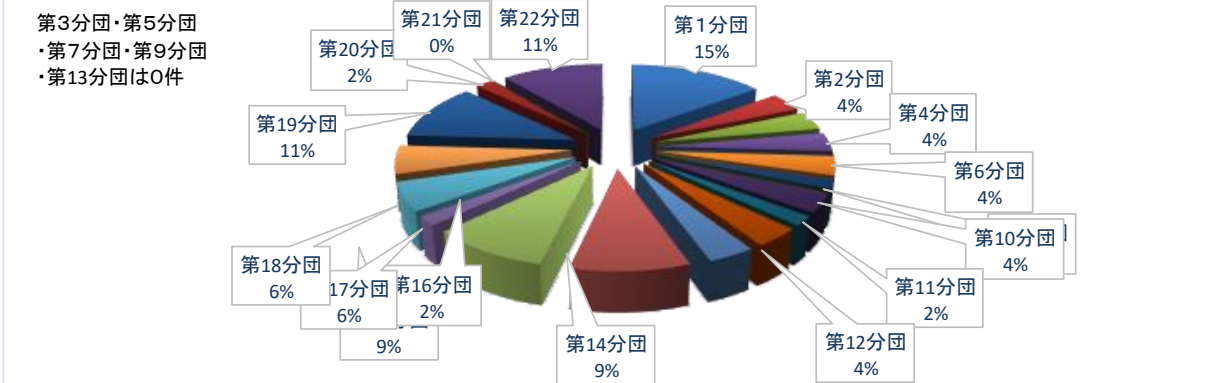

消 防 本 部	〒256-0813	小田原市前川 1 8 3 - 1 8	TEL 0465-49-4410
小田原消防署	〒256-0813	小田原市前川 1 8 3 - 1 8	TEL 0465-49-4410
南 町 分 署	〒250-0013	小田原市南町 1 - 9 - 3 6	TEL 0465-23-1251
荻窪出張所	〒250-0042	小田原市荻窪 3 0 0	TEL 0465-34-4024
栢山出張所	〒250-0852	小田原市栢山 3 0 1 7 - 2	TEL 0465-37-4192
成田出張所	〒250-0862	小田原市成田 9 2 3 - 2	TEL 0465-37-0119
足柄消防署	〒250-0106	南足柄市怒田 4 0 - 1	TEL 0465-74-0119
松 田 分 署	〒258-0003	松田町松田惣領 2 0 7 3	TEL 0465-84-0332
中井出張所	〒259-0148	中井町雑色 1 2 0 - 1	TEL 0465-81-0858
山北出張所	〒258-0113	山北町山北 2 0 5 6 - 1	TEL 0465-75-2121
岡本出張所	〒250-0113	南足柄市岩原 1 0 2 5 - 5	TEL 0465-73-2331



小田原市消防公式マスコットキャラクター

『ファイヤーけしまるくん』

2023年

消 防 年 報

令和5年 8月発行

編集発行 小田原市前川 1 8 3 番地の 1 8

小田原市消防本部消防総務課 TEL 0465-49-4417

<http://www.city.odawara.kanagawa.jp/f-fight/index.html>

