令和六年二月現在

小田原都市計画総括図

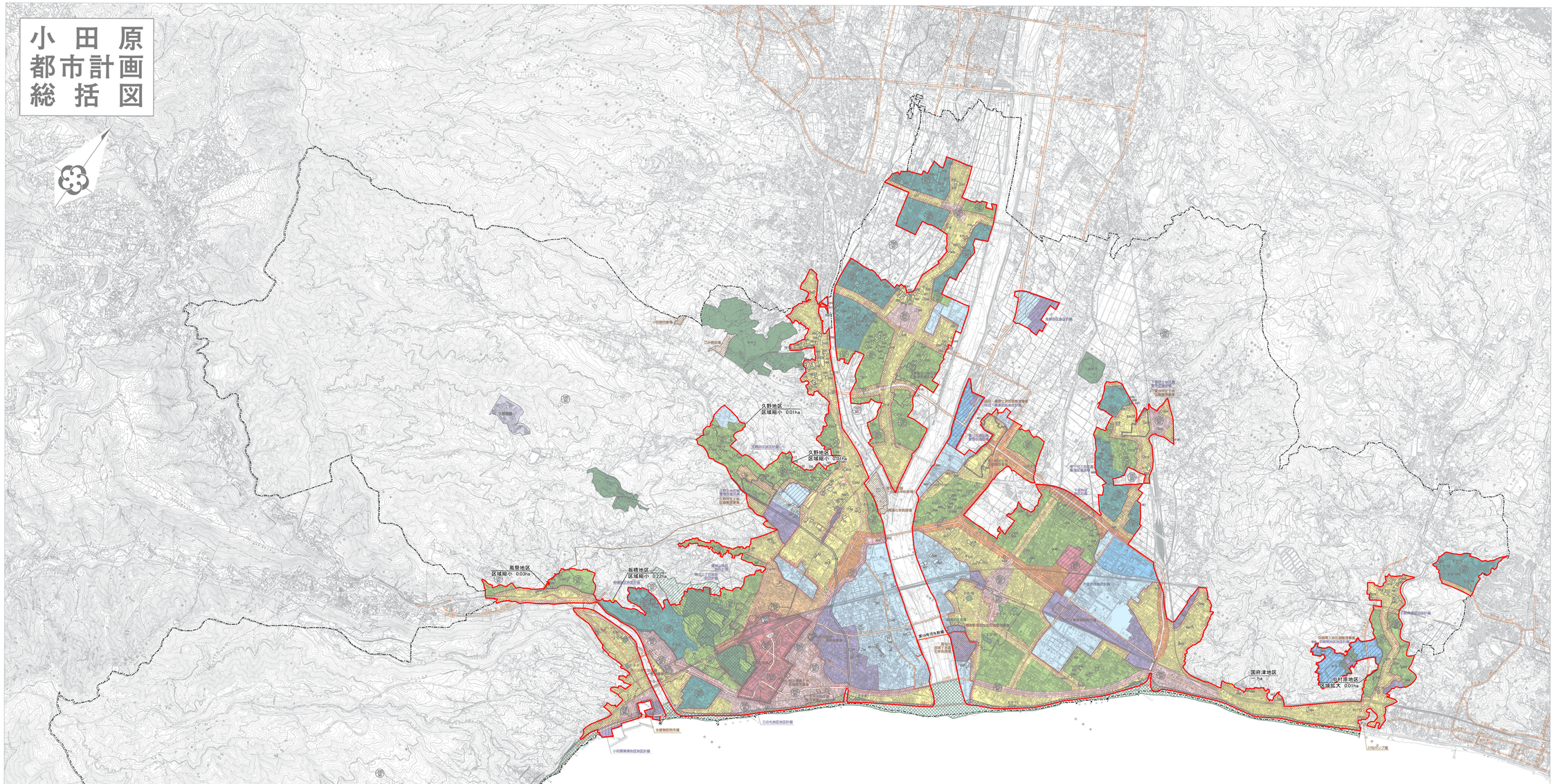

凡例

- 排水区域（変更後）
- 排水区域（変更前）
- 下水管渠
- 処理場
- ポンプ場

凡例

都市計画区域（行政区域）	駐車場整備地区
市街化区域	土地区画整理促進区域
第一種低層住居専用地域	都市計画道路
第一種中高層住居専用地域	都市計画公園
第一種住居地域	緑
第二種住居地域	都市計画運動場
準住居地域	下水道終末処理場
近隣商業地域	汚物処理場
商業地域	ごみ焼却場
準工業地域	駐車場
工業地域	市場
工業専用地域	火葬場
用途地域の指定のない区域（市街化調整区域）	ポンプ場
容積率（%）／建ぺい率（%）	都市計画河川
用一用途地域、市街化調整区域内の建ぺい率・容積率の値	市街地開発事業施行区域
高度利用地区	地区計画
防火地域	他市町都市計画道路
準防火地域	宅地造成工事規制区域
第１種風致地区	生産緑地地区
第２種風致地区	
第３種風致地区	
第４種風致地区	

第４種高度地区のうち
お堀通り（市道0003）
東側沿道の斜線制限区域

■高度地区

種類	用途地域	制限内容
第１種高度地区	第一種中高層住居専用地域（容積率150%の区域）	建築物の高さの最高限度：12m 北隣斜線制限（5m+1:1.25）
第２種高度地区	第一種中高層住居専用地域（容積率200%の区域）、第一種・第二種・準住居地域、商工業地域、近隣商業地域（容積率300%の区域）	建築物の高さの最高限度：15m
第３種高度地区	近隣商業地域（容積率300%の区域）	建築物の高さの最高限度：20m
第４種高度地区	商業地域	建築物の高さの最高限度：31m ただし、お堀端通り（市道0003）東側沿道については、斜線制限（15m+1:1）
第５種高度地区	工業地域、工業専用地域	建築物の高さの最高限度：工場、事務所、倉庫等の特定工業系用途建築物は31m、特定工業系用途建築物以外は15m

※上記表の適用緩和・適用除外の詳細については お問い合わせください。

※本図は一般参考図であるため詳細については、小田原市都市部都市計画課に備えてある縦覧用図書を御覧ください。

最終決定年月日・告示番号

都市計画区域	昭和45年6月9日	神奈川県公告
市街化区域及び市街化調整区域	令和元年9月13日	神奈川県告示第187号
用途地域	令和元年9月13日	小田原市告示第 42 号
高度利用地区	昭和51年10月1日	小田原市告示第 64 号
防火地域及び準防火地域	平成28年11月1日	小田原市告示第119号
風致地区	平成28年11月1日	神奈川県告示第120号
風致地区の種別に係る区域の指定	平成11年8月31日	神奈川県告示第772号
駐車場整備地区	昭和48年12月26日	小田原市告示第 67 号
土地区画整理促進区域	昭和54年3月30日 昭和59年7月23日 昭和60年12月2日 平成14年3月29日 平成14年9月11日	小田原市告示第82、20号 小田原市告示第97、7号 小田原市告示第127、78号 小田原市告示第 9 号 小田原市告示第135号
生産緑地地区	令和５年12月13日	小田原市告示第135号
高度地区	令和５年６月27日	小田原市告示第107号

都市計画公園

番号	名称	最終決定年月日・告示番号
2-2-1	南板橋公園	平成２９年７月１８日 小田原市告示第１１４号
2-2-3	山根公園	平成２９年７月１８日 小田原市告示第１１４号
2-2-4	河原公園	平成２９年７月１８日 小田原市告示第１１４号
2-2-5	奥山根公園	平成２９年７月１８日 小田原市告示第１１４号
2-2-6	山王原公園	平成２９年７月１８日 小田原市告示第１１４号
2-2-7	南戸公園	平成２９年７月１８日 小田原市告示第１１４号
2-2-8	板橋公園	平成２９年７月１８日 小田原市告示第１１４号
2-2-9	成田公園	平成２９年７月１８日 小田原市告示第１１４号
2-2-10	愛田公園	平成２９年７月１８日 小田原市告示第１１４号
2-2-11	諏訪原公園	平成２９年７月１８日 小田原市告示第１１４号
2-2-12	中村原公園	平成２９年７月１８日 小田原市告示第１１４号
2-2-13	小竹西公園	平成２９年７月１８日 小田原市告示第１１４号
2-2-14	小竹南公園	平成２９年７月１８日 小田原市告示第１１４号
2-2-15	小竹北公園	平成２９年７月１８日 小田原市告示第１１４号
2-2-16	小竹東公園	平成２９年７月１８日 小田原市告示第１１４号
2-2-17	浜町第１公園	平成２９年７月１８日 小田原市告示第１１４号
2-2-18	扇町第３公園	平成２９年７月１８日 小田原市告示第１１４号
2-2-19	南鴨宮新田公園	平成２９年７月１８日 小田原市告示第１１４号
2-2-20	南鴨宮富士見公園	平成２９年７月１８日 小田原市告示第１１４号
2-2-21	南鴨宮駅前公園	平成２９年７月１８日 小田原市告示第１１４号
2-2-22	西酒匂大道公園	平成２９年７月１８日 小田原市告示第１１４号
2-2-23	久野氷神公園	平成２９年７月２２日 神奈川県告示第１３０号
2-2-24	久野蛍河原公園	平成２９年７月２２日 神奈川県告示第１３０号
3-3-3	羽鳥見晴公園	平成２９年７月２６日 小田原市告示第１３８号
8-5-1	辻村植物公園	平成１３年６月２９日 神奈川県告示第３３９号
9-6-1	小田原西部広域公園	平成１８年９月２７日 神奈川県告示第２０７号

都市計画道路

番号	名称	最終決定年月日・告示番号
1-4-1	西湘バイパス	平成３０年２月９日 神奈川県告示第８１号
3-3-1	小田原駅本町線	昭和４９年２月７日 神奈川県告示第１１１号
3-3-2	穴部国府津線	平成２４年１２月１４日 神奈川県告示第６４２号
3-3-3	小田原大井線	平成３年９月２日 神奈川県告示第６１０号
3-4-1	小田原駅西口城山線	昭和４６年３月２６日 神奈川県告示第２３３号
3-4-2	鴨宮駅前線	昭和４６年３月２６日 神奈川県告示第２３３号
3-4-3	栄町小八幡線	昭和４６年３月２６日 神奈川県告示第２３３号
3-4-4	酒匂曽我線	昭和５５年１２月１６日 神奈川県告示第１０１３号
3-4-5	国道２５５号線	昭和４６年３月２６日 神奈川県告示第２３３号
3-4-6	扇町荻窪線	昭和４８年１２月６日 神奈川県告示第１００１号
3-4-8	沼田成田線	昭和５５年１２月１６日 神奈川県告示第１０１３号
3-4-9	国道1号小田原開発線	昭和２年１１月２７日 神奈川県告示第３９５号
3-5-1	国道１号線	昭和３４年７月２５日 神奈川県告示第２９３号
3-5-2	小田原山北線	平成３４年１２月１４日 神奈川県告示第６４２号
3-5-3	小田原駅御幸の浜線	平成２４年６月 小田原市告示第１０７号
3-5-4	山王川東横線	昭和４６年４月２０日 小田原市告示第３１号
3-5-5	酒匂水無川線	昭和５６年１月１４日 小田原市告示第１号
3-5-6	飯泉国府津線	昭和４７年３月１６日 小田原市告示第１２号
3-5-7	小田原駅西口駅前線	昭和４６年４月２０日 小田原市告示第３１号
3-5-8	鴨宮駅横線	昭和４６年４月２０日 小田原市告示第３１号
3-5-9	小田原早川線	平成３０年２月９日 神奈川県告示第８１号
3-5-10	城山多古線	平成２４年６月１５日 神奈川県告示第３０５号
3-5-11	小田原駅前町線	昭和４６年４月２０日 小田原市告示第３１号
3-5-12	本町城山線	平成２４年１１月２０日 小田原市告示第１２７号
3-5-13	栄町久野線	昭和５５年１２月１６日 神奈川県告示第１０１３号
3-5-14	城山線	平成２４年１１月２０日 小田原市告示第１２７号
3-5-17	早川風祭線	昭和４６年４月２０日 小田原市告示第３１号
3-5-18	板橋早川線	昭和４６年４月２０日 小田原市告示第３１号
3-5-20	小田原中井線	平成２年３月２８日 小田原市告示第９号
3-6-1	栄町城内線	平成２４年６月２０日 小田原市告示第５１号
3-6-2	浜町中町線	昭和４６年４月２０日 神奈川県告示第３１号

土地区画整理事業

名称	最終決定年月日・告示番号
鴨宮復興土地区画整理事業	平成２７年３月２７日 鴨宮復興駅前広場第１１４号
万年土地区画整理事業	平成２９年７月１４日 小田原市告示第６９２号
早川防浜土地区画整理事業	平成２９年７月１４日 小田原市告示第１７号
愛宕新幹線土地区画整理事業	平成２９年７月１４日 小田原市告示第３３５号
久野特定土地区画整理事業	平成２７年３月２７日 小田原市告示第８６８号
曽我特定土地区画整理事業	平成２７年３月２７日 小田原市告示第８６９号
豊川特定土地区画整理事業	平成２７年３月２７日 小田原市告示第８７０号
豊川第２特定土地区画整理事業	平成２８年１２月２０日 小田原市告示第１９５号

1 : 20,000

0 500 1000 1500 2000m

事項 ＼ 市町名	小田原市
件名	小田原都市計画下水道の変更 小田原公共下水道
図面の名称	総括図
縮尺	1／20,000
番号	1 ／ 1
作成年月日	令和　年　月　日

この地図は平成30年春正小田原市1：10，000を縮図編集したものである。 座標系第Ⅸ系区画 等高線10m間隔

この地図は、事務所長の承認を得て、指定発行の都市計画基本図を複製したものであり、測量作図、開成町、箱根町、中井町、二宮町、大井町、真鶴町における承認を得て、それぞれの1：10,000地形図を使用したものである。

小田原市役所

無断複製を禁ず