



2026 年 2 月 おだぴよカレンダー



月	火	水	木	金	土	日
						1
		講座・イベントの内容は裏面をご覧ください！ ※ → 申込が必要 ☆ → 専用利用 ランチ → ランチルームを利用できる時間		2月の毎週金曜日は、午後の講座の為に12時で閉所します。ランチルームもお休みです。		◎ひろば通常 (ランチ 11:30～13:30) 
2	3	4	5	6	7	8
◎ひろば通常 (ランチ 11:30～13:30) 	◎ひろば通常 図書館&おだぴよ読み聞かせ 【10:00～11:00】  (ランチ 11:30～13:30)	※心理相談と遊びのひろば 【10:00～12:00】 (ランチ 12:00～13:30) 	◎ひろば通常 (ランチ 11:30～13:30) 	(ランチはお休み) ◎ひろば 12:00 まで ☆BP1 講座 【13:30～15:30】	◎ひろば通常 (ランチ 11:30～13:30) 	◎ひろば通常 (ランチ 11:30～13:30) 
9	10	11	12	13	14	15
◎ひろば 12:00 まで (ランチはお休み) 午後は子育て支援センター合同研修会のため、12時で閉所します。	◎ひろば通常 図書館&おだぴよ読み聞かせ 【10:00～11:00】  (ランチ 11:30～13:30)	◎ひろば通常 (ランチ 11:30～13:30) 	※栄養相談 【10:00～12:00】 (ランチ 11:30～13:30) ◎ひろば 13:30 まで ※☆赤ちゃんひろば 【14:30～16:30】	(ランチはお休み) ◎ひろば 12:00 まで ☆BP1 講座 【13:30～15:30】	ことりおはなし会 親子でホッと♪うたのじかん 【10:30～11:00】  ◎ひろば 12:00 から (ランチ 12:30～14:00)	◎ひろば通常 (ランチ 11:30～13:30) 
16	17	18	19	20	21	22
(ランチ 11:30～13:30) ◎ひろば 13:30 まで ※☆誕生会 【14:30～16:30】 	図書館&おだぴよ読み聞かせ 【10:00～11:00】 (ランチ 11:30～13:30) ◎ひろば 13:30 まで ☆ステップちゃんデー 【14:30～16:30】	(ランチ 11:30～13:30) ◎ひろば 13:30 まで ※☆離乳食・幼児食講座① 【14:30～15:30】	※☆ベビーマッサージ 【10:15～10:45】 (ランチ 11:30～13:30) ◎ひろば 13:30 まで ☆赤ちゃんデー 【19:30～16:30】	(ランチはお休み) ◎ひろば 12:00 まで ☆BP1 講座 【13:30～15:30】	◎ひろば通常 (ランチ 11:30～13:30) 	◎ひろば通常 (ランチ 11:30～13:30)
23 天皇誕生日	24 休館日	25	26	27	28	3/1
◎ひろば通常 (ランチ 11:30～13:30) 		※☆双子ちゃんデー 【10:00～11:30】  ◎ひろば 11:30 から (ランチ 12:00～13:30)	※保育コンシェルジュ相談 【10:00～12:00】 (ランチ 11:30～13:30) ◎ひろば 13:30 まで ☆ヨチヨチデー 【14:30～16:30】	(ランチはお休み) ◎ひろば 12:00 まで ☆BP1 講座 【13:30～15:30】	◎ひろば通常 (ランチ 11:30～13:30) 	◎ひろば通常 (ランチ 11:30～13:30) 

🐣子育てひろばの利用時間は、原則 10:00～17:00(玩具お片づけ 16:45)です。イベント・講座がない時間は、自由に出入りができます。

🐣原則、毎週火曜日 10:00～11:00 は、おだぴよアドバイザーと図書館スタッフの読み聞かせと「絵本・子育て相談会」を実施します。

🐣講座やイベントに参加するには、予約が必要なものもあります。カレンダーで確認をお願いします。(☎ 0465-20-5155)

🐣原則、栄養相談・保育コンシェルジュ相談・心理相談の時間帯は相談がない方も遊ぶことができます

🐣おだぴよ子育てひろばでは、アドバイザーが毎日読み聞かせ、わらべ唄・手遊びをしています。◎1回目 11:15～ ◎2回目 16:00～

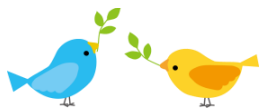

2月のイベント・講座



イベント・講座名	開催日時		内容	予約等
心理相談と発達を促す遊び (女性の心理師さん来所)	4 日	10:00～12:00	相談をしながら、発達を促す遊びをしましょう(1 組ずつ)。	3 組
栄養相談(管理栄養士)	12 日	10:00～12:00	小田短より管理栄養士(教員)が来所し、保護者の皆さんの悩みにお答えします	4 組
赤ちゃんひろば(第1子)	12 日	14:30～16:30	生後～6か月までの第1子の乳児さんと保護者の専用利用です。プレママさんどうぞ	10 組
親子でほっと♪うたのじかん	14 日	10:30～11:00	～絵本とうたで過ごす、やさしいひととき～声楽家の方をお招きしてコンサートです	予約不要
2月生まれの誕生会 (誕生者は、未就園児)	16 日	14:30～16:30	記念に手形のスタンプをしましょう。アドバイザーからの楽しい出し物もありますよ！ 兄弟姉妹の参加は可。	要予約
ステップちゃんデー(2歳児)	17 日	14:30～16:30	2歳になったお友だち！「ステップちゃんデー」でみんなで遊びましょう。	予約不要
離乳食・幼児食講座①	18 日	14:30～15:30	「離乳食をはじめよう？」 * 資料有 中北薬品から管理栄養士さんが来所し、皆さんの疑問にお答えします	10 組
気軽にベビー・マッサージ	19 日	10:15～10:45	ベビマの開祖「ピーターウォーカー氏」の資格を持った講師がお話しを交えて実施。	5 組
論語素読の会	—	11:00～11:30	2月は、先生のご都合でお休みになります。	予約不要
赤ちゃんデー(定員なし)	19 日	14:30～16:30	生後～6か月までの乳児さんと保護者の方。一緒に楽しく過ごしましょう	予約不要
双子ちゃんデー(定員なし)	25 日	10:00～11:30	楽しい「バナナくん体操」をみんなで踊りましょう。子育て情報もおしゃべりしましょう	要予約
保育コンシェルジュ相談	26 日	10:00～12:00	幼稚園と保育園の違いは？保育園の見学や申請？わからないことを相談しましょう！	4 組
ヨチヨチデー(定員なし)	26 日	14:30～16:30	生後7～11 か月までの乳児さんと保護者の方で楽しく過ごしましょう(専用利用です)	予約不要
保育ミニレクチャー	要問合	10:30～11:00	小田短保育学科の先生の講座が予定されています。	10 組
BP1 講座「赤ちゃんがきた」	2/6 日, 13 日, 20 日, 27 日 13:30～15:30		初めて赤ちゃんを育てるお母さんが、子育て仲間を作る楽しい講座です	10 組
おだびよと図書館読み聞かせ	3, 10, 17 日	10:00～11:00	ランチルームとおはなしひろばを開放して、おだびよと図書館スタッフが読み聞かせをします。好きな絵本をたくさん読んでもらいましょう	予約不要

◇イベント・講座は原則、予約が必要なものもあります

◇イベント・講座の予約開始日は、小田原市のホームページに「子育てカレンダー」「おだびよ通信」が掲載されてからになります

◇継続で予約が可能なものは「栄養相談」、「心理相談」、「保育コンシェルジュ相談」、「双子ちゃんデー」です

◇「ことりおはなし会」「火曜日読み聞かせ」は、予約なしで参加できます。おはなしひろば又はおだびよへお越しください

親子の絆づくりプログラム 「BP1 講座」

赤ちゃんがきた！2026年5月参加者募集中！

日 時：5月8日、15日、22日、29日 金曜日

13:30～15:30 (連続4回講座です)

対象児：R7. 12/8～R8. 3/8 生まれの第1子と母親

定 員：申込み順に10組(母親と赤ちゃん)

参加費：テキスト代金 ¥1,100円(税込み)

問合せと申込み→おだびよ子育て支援センターまで

直接又は電話 0465-20-5155

おだびよ子育て支援センターは、
小田原短期大学が小田原市の
指定管理者として管理・運営を
している子育てひろばです

0465
20-5155



遊びに
来てね！

