



2026年5月 おだぴよカレンダー



月	火	水	木	金	土	日
				1	2	3
		<p>講座・イベントの内容は裏面をご覧ください！</p> <p>※ → 申込が必要 ☆ → 専用利用 ランチ → ランチルームを利用できる時間</p>		<p>〈ランチ 11:30～13:30〉</p> <p>5/8～毎週金曜日は、午後の講座のため、12時で閉所します。ランチルームもお休みです</p>	<p>〈ランチ 11:30～13:30〉</p>	<p>〈ランチ 11:30～13:30〉</p>
				4	5	6
<p>〈ランチ 11:30～13:30〉</p>	<p>◎ひろば通常</p> <p>図書館&おだぴよ読み聞かせ 【10:00～11:00】 〈ランチ 11:30～13:30〉</p>	<p>〈ランチ 11:30～13:30〉</p>	<p>〈ランチ 11:30～13:30〉</p> <p>◎ひろば 13:30 まで</p> <p>☆赤ちゃんデー 【14:30～16:30】</p>	<p>◎ひろば 12:00 まで</p> <p>〈ランチはお休み〉</p> <p>☆BP1 講座 【13:30～15:30】</p>	<p>ことりおはなし会 【10:30～11:30】</p> <p>◎ひろば 12:00 から 〈ランチ 12:00～13:30〉</p>	<p>〈ランチ 11:30～13:30〉</p>
11	12	13	14	15	16	17
<p>◎ひろば 12:00 まで</p> <p>〈ランチはお休み〉</p> <p>午後は子育て支援センター合同研修会のため、12時で閉所します。</p>	<p>◎ひろば通常</p> <p>図書館&おだぴよ読み聞かせ 【10:00～11:00】 〈ランチ 11:30～13:30〉</p> <p>◎ひろば 13:30 まで</p> <p>☆年子ちゃんデー 【14:30～16:30】</p>	<p>◎ひろば通常</p> <p>※心理相談と遊びのひろば 【10:00～12:00】 〈ランチ 12:00～13:30〉</p>	<p>〈ランチ 11:30～13:30〉</p> <p>◎ひろば 13:30 まで</p> <p>☆ヨチヨチデー 【14:30～16:30】</p>	<p>◎ひろば 12:00 まで</p> <p>〈ランチはお休み〉</p> <p>☆BP1 講座 【13:30～15:30】</p>	<p>〈ランチ 11:30～13:30〉</p>	<p>〈ランチ 11:30～13:30〉</p>
18	19	20	21	22	23	24
<p>◎ひろば通常</p> <p>※栄養相談 【10:00～12:00】 〈ランチ 11:30～13:30〉</p>	<p>◎ひろば通常</p> <p>図書館&おだぴよ読み聞かせ 【10:00～11:00】 〈ランチ 11:30～13:30〉</p> <p>◎ひろば 13:30 まで</p> <p>☆ステップちゃんデー 【14:30～16:30】</p>	<p>※☆保育ミニレクチャー 【10:30～11:00】</p> <p>◎ひろば 11:30 から 〈ランチ 11:30～13:30〉</p>	<p>◎ひろば通常</p> <p>※☆ベビーマッサージ 【10:15～10:45】</p> <p>◎ひろば 13:30 まで 〈ランチ 11:30～13:30〉</p> <p>※☆赤ちゃんひろば 【14:30～16:30】</p>	<p>◎ひろば 12:00 まで</p> <p>〈ランチはお休み〉</p> <p>☆BP1 講座 【13:30～15:30】</p>	<p>〈ランチ 11:30～13:30〉</p>	<p>◎ひろば通常</p> <p>〈ランチ 11:30～13:30〉</p> <p>子育て支援フェスティバル 会場:マロニエ</p>
25	26	27	28	29	30	31
<p>お休み</p>	<p>◎ひろば通常</p> <p>〈ランチ 11:30～13:30〉</p> <p>◎ひろば 13:30 まで</p> <p>※☆誕生会 【14:30～16:30】</p>	<p>☆双子ちゃんデー 【10:00～11:30】</p> <p>◎ひろば 11:30 から 〈ランチ 11:30～13:30〉</p>	<p>◎ひろば通常</p> <p>※保育コンシェルジュ相談 【10:00～12:00】</p> <p>〈ランチ 11:30～13:30〉</p>	<p>◎ひろば 12:00 まで</p> <p>〈ランチはお休み〉</p> <p>☆BP1 講座 【13:30～15:30】</p>	<p>〈ランチ 11:30～13:30〉</p>	<p>〈ランチ 11:30～13:30〉</p>
<p>※東口図書館は、施設点検及び蔵書点検のため休館です</p>						

🐣子育てひろばの利用時間は、原則 10:00～17:00(玩具お片づけ 16:45)です。イベント・講座がない時間は、自由に入退室ができます。

🐣原則、毎週火曜日 10:00～11:00 は、おだぴよアドバイザーと図書館スタッフの読み聞かせと「絵本・子育て相談会」を実施します。

🐣講座やイベントに参加するには、予約が必要なものもあります。カレンダーで確認をお願いします。(☎ 0465-20-5155)

🐣原則、栄養相談・保育コンシェルジュ相談・心理相談の時間帯は相談がない方も遊ぶことができます

🐣おだぴよ子育てひろばでは、アドバイザーが毎日読み聞かせ、わらべ唄・手遊びをしています。◎1回目 11:15～ ◎2回目 16:00～



5月のイベント・講座

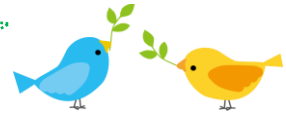

イベント・講座名	開催日時		内容	予約等
赤ちゃんデー(定員なし)	7日	14:30~16:30	0~6か月までの乳児さんと保護者の皆さんと一緒に楽しく過ごしましょう	予約不要
ことりおはなし会	9日	10:30~11:30	図書館とおだびよのスタッフが絵本の読み聞かせやわらべ唄をします	予約不要
年子ちゃんデー	12日	14:30~16:30	年子のお子さんと保護者の皆さんで一緒に楽しく過ごしましょう	予約不要
心理相談と遊びのひろば (女性の心理師さん来所)	13日	10:00~12:00	心配事を相談をしながら、発達を促す遊びをしましょう(1組ずつ)	3組
ヨチヨチデー(定員なし)	14日	14:30~16:30	7~11か月までの乳児さんと保護者の皆さんと一緒に楽しく過ごしましょう	予約不要
栄養相談(管理栄養士)	18日	10:00~12:00	小田短より管理栄養士(教員)が来所し、保護者の皆さんの悩みにお答えします	4組
ステップちゃんデー	19日	14:30~16:30	2歳児さんと保護者の皆さんで、一緒に楽しく過ごしましょう!	予約不要
保育ミニレクチャー	20日	10:30~11:00	小田原短期大学の先生による子育てのミニレクチャーです	10組
気軽にベビー・マッサージ	21日	10:15~10:45	ベピマの教祖ピーターウオーカー氏に師事されている講師が来所します	5組
赤ちゃんひろば(第1子)	21日	14:30~16:30	小田短の教員が作成した「赤ちゃんひろばオリジナルテキスト」をプレゼント! ~6か月までの第1子の乳児さんと保護者の方、プレママさんも参加ができます	10組
5月生まれの誕生会 (対象は、未就園児さん)	26日	14:30~16:30	記念に手形のスタンプをしましょう。アドバイザーからの楽しい出し物もありますよ! 兄弟姉妹のお子さんは参加ができます。※小学生は参加できません	要予約
双子ちゃんデー(定員なし)	27日	10:00~11:30	お子さん同士楽しく遊んで、保護者の皆さんで子育て情報もおしゃべりしましょう	予約不要
保育コンシェルジュ相談	28日	10:00~12:00	幼稚園と保育園の違い? 保育園の見学や申請? わからないことを相談しましょう!	4組
BP1 講座「赤ちゃんがきた」	2/8日, 15日, 22日, 29日 13:30~15:30		初めて赤ちゃんを育てるお母さんが、子育て仲間を作る楽しい講座です	残り僅か
おだびよと図書館読み聞かせ	原則 火曜	10:00~11:00	ランチルームとおはなしひろばを開放して、おだびよと図書館スタッフが読み聞かせをします。好きな絵本をたくさん読んでみましょう	予約不要

◇イベント・講座は原則、予約が必要なものもあります。準備の都合上、実施前日までにご予約をお願いします

◇イベント・講座の予約開始日は、小田原市のホームページに「おだびよカレンダー」「おだびよ通信」が掲載されてからになります

◇継続で予約が可能なものは「栄養相談」、「心理相談」、「保育コンシェルジュ相談」です

◇「ことりおはなし会」「火曜日読み聞かせ」は、予約なしで参加できます。おはなしひろば又はおだびよへお越しください

親子の絆づくりプログラム 「BP1 講座」

赤ちゃんがきた! 2026年8月参加者募集中!

日時: 8月7日、14日、21日、28日 金曜日

13:30~15:30 (連続4回講座です)

対象児: R8. 3/7~R8. 6/7 生まれの第1子と母親

定員: 申込み順に10組(母親と赤ちゃん)

参加費: テキスト代金 ¥1,100円(税込み)

問合せと申込み→おだびよ子育て支援センターまで

直接又は電話 0465-20-5155

おだびよ子育て支援センターは、
小田原短期大学が小田原市の
指定管理者として管理・運営を
している子育てひろばです

