

		課長	副課長	係長	審査	検算	設計

令和 07 年度 設 計 積 算 書 表 紙 ( 当 初 )

設 計 書 番 号	年度 07	課・事業所 0303	班 01	連番 3050	区分 1	変更回数 00	基準区分 C0
事 業 所 名	道水路整備課						
( 工 事 ・ 業 務 ) 名	令和7年度 準用河川舟子川維持修繕工事						
( 工 事 ・ 業 務 ) 箇 所	小田原市 小船 地内						
( 河 川 ・ 路 線 ・ 区 域 ) 名	準用河川舟子川						
単 価 採 用 地 区 名	小田原						
事 業 区 分	単費						
起 案 ・ 決 裁	起案日 令和 年 月 日			決裁日 令和 年 月 日			
工 期	契約日から			100 日間			
設 計 金 額	( 円 )						
	4,730,000 円						
設 計 概 要	<b>【概数】</b> 工事延長 L=131.0m 浚渫土処理工 掘削 V=162m <sup>3</sup>						
( 起 工 ・ 変 更 ) 理 由							

令和 07 年度 設 計 積 算 書 表 紙 ( 当 初 )

<支出科目>

款	土木費
項	河川費
目	河川維持費
目の細目	
節	工事請負費

<合併区分情報>

合併処理設定	しない	
	区 分 1	
	区 分 2	
	区 分 3	
	区 分 4	
	区 分 5	
	区 分 6	
	区 分 7	
	区 分 8	
	区 分 9	

<全体金額情報>

	当初官積算額 (a)	当初請負額(b1)	今回変更官積算額 (c)	今回変更請負額	増減 (d)-(b1) or (b2)	備 考
		前回変更請負額(b2)		(d)=(b1)/(a)×(c)		
本工事費	4,730,000					
工事価格	4,300,000					
消費税等相当額	430,000					

令和 07 年度 積算諸条件調書 ( 当初 )

経費等情報	主たる工種	河川工事		
	施工地域・工事場所区分	市街地DID補正(1)-3		
	現場環境改善費計上区分	計上しない		
	緊急工事による補正	補正しない		
	前払金支出割合	補正しない		
	契約保証の方法	金銭的保証		
	間接工事費率補正 (上記「施工地域・工事場所区分」、「契約保証」以外で補正がある場合)			
	共通仮設費率補正	0.00%		
	現場管理費率補正	0.00%		
	一般管理費率補正	0.00%		
	間接労務費・工場管理費計上区分			
	土木工事標準積算基準書 適用年版	令和07年7月1日適用		
	土木工事資材等単価表 適用年版	令和08年1月1日基準		
	週休割増補正区分	補正しない		
	ICT施工補正区分	補正しない		
積算数量等情報	名称	採用数量	単位	備考
	交通誘導警備員B (昼間)	8	人日	
	借地料	1	月	

(その他情報欄)



# 位置図 S=1:10000

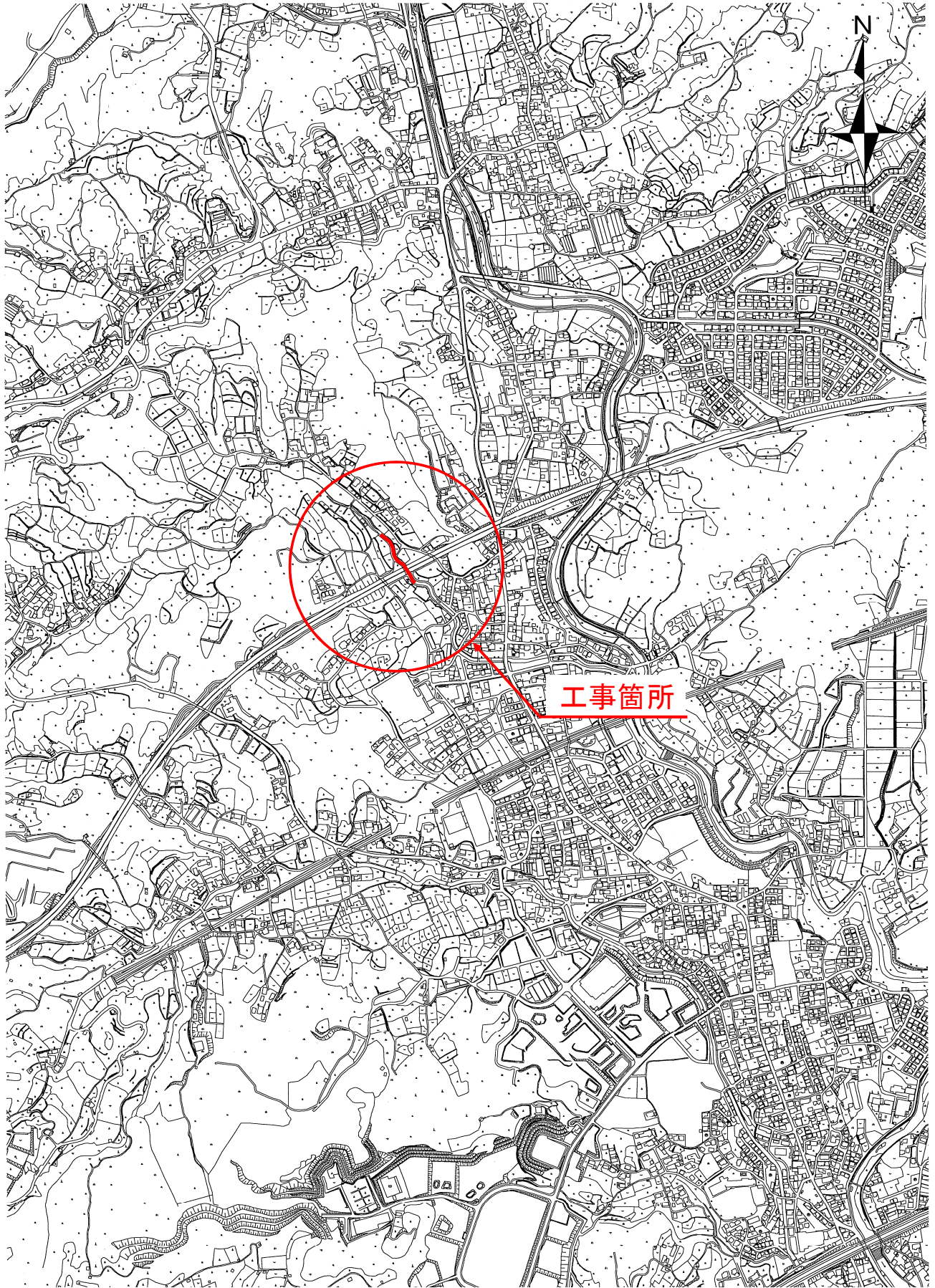

# 本 工 事 費 内 訳 書

(上段：前 回 下段：今 回)

費目	工種	種別	数 量	単 位	単 価	金 額	摘 要
本工事費							
浚渫(河川)			1	式		2,126,368	
浚渫土処理工			1	式		1,834,164	
浚渫土処理工			1	式		1,834,164	第 0001 号 内訳書
仮設工			1	式		292,204	
機材搬入搬出工			1	式		146,000	第 0002 号 内訳書
防護施設工			1	式		6,204	第 0003 号 内訳書
交通管理工			1	式		140,000	第 0004 号 内訳書
直接工事費計			1	式		2,126,368	
共通仮設費計			1	式		540,850	
準備費			1	式		247,250	第 0915 号 内訳書
役務費			1	式		52,600	第 0935 号 内訳書
共通仮設費 (率分)			1	式		241,000	【千円止】

# 本 工 事 費 内 訳 書

(上段：前回 下段：今回)

費目	工種	種別	数 量	単 位	単 価	金 額	摘 要
純工事費							
			1	式		2,667,218	
現場管理費							
			1	式		948,000	【千円止】
工事原価							
			1	式		3,615,218	
一般管理費等							
			1	式		686,061	
工事価格							
			1	式		4,300,000	【万円止】
消費税及び地方消費税相当額							
			1	式		430,000	10.00%
本工事費計							
			1	式		4,730,000	

第0001号 内訳書  
浚渫土処理工

1 式

(上段：前回 下段：今回)

名 称	数 量	単 位	単 価	金 額	摘 要
(AMA0010) 掘削	1	式	590,166	590,166	第0001号下内
(AMA0040) 積込(ルース)	1	式	227,448	227,448	第0002号下内
(AMA0050) 土砂等運搬	1	式	433,350	433,350	第0003号下内
(AMA0060) 残土等処分	1	式	583,200	583,200	第0004号下内
合 計				1,834,164	

第0002号 内訳書  
機材搬入搬出工

1 式

(上段：前回 下段：今回)

名 称	数 量	単 位	単 価	金 額	摘 要
(AMA0030) 機材搬入搬出	1	式	146,000	146,000	第0005号下内
合 計				146,000	

第0003号 内訳書  
防護施設工

1 式

(上段：前回 下段：今回)

名 称	数 量	単 位	単 価	金 額	摘 要
(AMA0070) 防護柵設置撤去工	1	式	6,204	6,204	第0006号下内
合 計				6,204	

第0004号 内訳書  
交通管理工

1 式

(上段：前回 下段：今回)

名 称	数 量	単 位	単 価	金 額	摘 要
(AMA0020) 交通誘導警備員	1	式	140,000	140,000	第0007号下内
合 計				140,000	

第0915号 内訳書  
準備費

1 式

(上段：前回 下段：今回)

名 称	数 量	単 位	単 価	金 額	摘 要
(AMA0100) 土砂検定	1	式	247,250	247,250	第0008号下内
合 計				247,250	

第0935号 内訳書  
役務費

1 式

(上段：前回 下段：今回)

名 称	数 量	単 位	単 価	金 額	摘 要
(AMA0110) 借地料	1	式	52,600	52,600	第0009号下内
合 計				52,600	

第0001号 下位内訳書  
AMA0010 掘削

1 式 当り  
適用年版 T0801  
(上段：前回 下段：今回)

名 称	数 量	単 位	単 価	金 額	摘 要
(CB210100) 掘削					第0001号単価表
J01=土砂, J02=上記以外(小規模), J05=小規模(標準以外)	162	m3	2,848	461,376	
(SJ0010) 混合物除去 石・根					第0002号単価表
	162	m3	795	128,790	
合 計				590,166	
	1	式	当り	590,166	円/式

第0002号 下位内訳書  
AMA0040 積込(ルース)

1 式 当り  
適用年版 T0801  
(上段：前回 下段：今回)

名 称	数 量	単 位	単 価	金 額	摘 要
(CB210020) 積込(ルース)					第0003号単価表
J01=土砂, J02=小規模(標準)	162	m3	1,155	187,110	護岸積込
(CB210020) 積込(ルース)					第0004号単価表
J01=土砂, J02=土量50,000m3未満	162	m3	249	40,338	仮置場積込
合 計				227,448	
	1	式	当り	227,448	円/式

第0003号 下位内訳書  
AMA0050 土砂等運搬

1 式 当り  
適用年版 T0801  
(上段：前回 下段：今回)

名 称	数 量	単 位	単 価	金 額	摘 要
(WB211810) 土砂運搬工(不整地運搬車による運搬)					第0005号単価表
J01=5,000m3未満, J02=ハッホ山積0.45m3(平積0.35m3), J03=80以下	162	m3	527	85,374	
(CB210110) 土砂等運搬					第0007号単価表
J01=小規模, J02=ハッホ山積0.28m3(平積0.2m3), J03=土砂(岩塊・玉石混り土含む), J04=有り, J14=1.0km以下	162	m3	1,037	167,994	現場～仮置場
(CB210110) 土砂等運搬					第0008号単価表
J01=標準, J02=ハッホ山積0.8m3(平積0.6m3), J03=土砂(岩塊・玉石混り土含む), J04=有り, J06=5.0km以下	162	m3	1,111	179,982	仮置場～処分場
合 計				433,350	
	1	式	当り	433,350	円/式

第0004号 下位内訳書  
AMA0060 残土等処分

1 式 当り  
適用年版 T0801  
(上段：前回 下段：今回)

名 称	数 量	単 位	単 価	金 額	摘 要
(Z132540700) 発生土処分料 指定A(中井町雑色受入地)					T
	162	m3	3,600	583,200	
合 計				583,200	
	1	式	当り	583,200	円/式

第0005号 下位内訳書  
 AMA0030 機材搬入搬出

1 式 当り  
 適用年版 T0801  
 (上段：前回 下段：今回)

名 称	数 量	単 位	単 価	金 額	摘 要
(TJ0020) ラフレンクレーン作業料金 ラフレンクレーン12t	2	台日	73,000	146,000	
合 計				146,000	
	1	式	当り	146,000	円/式

第0006号 下位内訳書  
 AMA0070 防護柵設置撤去工

1 式 当り  
 適用年版 T0801  
 (上段：前回 下段：今回)

名 称	数 量	単 位	単 価	金 額	摘 要
(WB810790) 部材撤去工(ヒール・ハール)	4	m	638	2,552	第0009号単価表
J01=2m, J02=無, J03=無					
(WB810780) 部材設置工(ヒール・ハール)	4	m	913	3,652	第0010号単価表
J01=2m, J02=無, J03=無					
合 計				6,204	
	1	式	当り	6,204	円/式

第0007号 下位内訳書  
 AMA0020 交通誘導警備員

1 式 当り  
 適用年版 T0801  
 (上段：前回 下段：今回)

名 称	数 量	単 位	単 価	金 額	摘 要
(WB010212) 交通誘導警備員B	8	人日	17,500	140,000	第0011号単価表
合 計				140,000	
	1	式	当り	140,000	円/式

第0008号 下位内訳書  
AMA0100 土砂検定

1 式 当り  
適用年版 T0801  
(上段：前回 下段：今回)

名 称	数 量	単 位	単 価	金 額	摘 要
(D20100) 位置測量 (県土砂検定基準)	5	点	3,924	19,620	第0012号単価表 1
(D20110) 表土試料採取 (県土砂検定基準)	5	箇所	7,526	37,630	第0013号単価表 1
(Z149040120) 土砂検定費 (溶出27項目) 1～27項目一括実施 (別表-1の一部)	1	検体	156,000	156,000	9
(Z149040510) 土砂検定費 (含有9項目) 含有量試験1～9項目一斉分析 (別表3)	1	検体	34,000	34,000	9
合 計				247,250	
	1	式	当り	247,250	円/式

第0009号 下位内訳書  
AMA0110 借地料

1 式 当り  
適用年版 T0801  
(上段：前回 下段：今回)

名 称	数 量	単 位	単 価	金 額	摘 要
(TJ0010) 借地料 借地面積 200m2	1	月	52,600	52,600	1
合 計				52,600	
	1	式	当り	52,600	円/式

第0001号 単価表 機労材構成比情報 【土木】Ⅱ-1-②-7  
CB210100 掘削

1 m3 当り  
適用年版 T0801  
(K:20.13% R:71.97% Z:7.90% S:0.00%)

名称 / 規格	東京単価	構成比	地区単価	明細情報	摘要
小型バックホウ(クロー) [標準]			【損料】		M000201034
排出ガス対策型(第2次基準) 山積0.13m3	M000201034	20.13%	6,080		
運転手(特殊)					R0114
	R0114	71.97%	31,400		
軽油					Z006702002
	Z006702002	7.9%	139		
標準単価	2,678.7	積算単価	2,848		
	1 m3	当り	2,848	円/m3	
条件名称	入力値		条件値		
J01 土質	1		土砂		
J02 施工方法	5		上記以外(小規模)		
J05 施工数量	8		小規模(標準以外)		

第0002号 単価表  
SJ0010 混合物除去  
石・根

10 m3 当り  
適用年版 T0801  
(上段:前回 下段:今回)

名称	数量	単位	単価	金額	摘要
(R0102) 普通作業員					
	0.3	人	26,500	7,950	
(ZS3000004) 諸雑費(まるめ)					
	1	式	0	0	
合計				7,950	
	1	m3 当り		795	整数止め切捨て 円/m3

第0003号 単価表 機労材構成比情報 【土木】Ⅱ-1-②-27  
CB210020 積込(ルース)

1 m3 当り  
適用年版 T0801  
(K:26.01% R:62.89% Z:11.10% S:0.00%)

名称 / 規格	東京単価	構成比	地区単価	明細情報	摘要
バックホリ(クローラ) [標準]			【損料】		M000202015
排ガス型(第2次) 山積0.28m3	M000202015	26.01%	7,520		
運転手(特殊)					R0114
	R0114	62.89%	31,400		
軽油					Z006702002
	Z006702002	11.1%	139		
標準単価	1,093.9	積算単価	1,155		
	1 m3	当り	1,155	円/m3	
条件名称	入力値		条件値		
J01 土質	1	土砂			
J02 作業内容	4	小規模(標準)			

第0004号 単価表 機労材構成比情報 【土木】Ⅱ-1-②-27  
CB210020 積込(ルース)

1 m3 当り  
適用年版 T0801  
(K:42.39% R:38.74% Z:18.87% S:0.00%)

名称 / 規格	東京単価	構成比	地区単価	明細情報	摘要
バックホリ(クローラ型) [標準型]			【損料】		M000202142
排出ガス対策型(2014年規制) 山積0.8m3	M000202142	42.39%	21,500		
運転手(特殊)					R0114
	R0114	38.74%	31,400		
軽油					Z006702002
	Z006702002	18.87%	139		
標準単価	240.9	積算単価	249.4		
	1 m3	当り	249	円/m3	
条件名称	入力値		条件値		
J01 土質	1	土砂			
J02 作業内容	1	土量50,000m3未満			

第0005号 単価表 【土木】Ⅱ-1-⑥-3  
WB211810 土砂運搬工(不整地運搬車による運搬)

100 m3 当日  
適用年版 T0801

名 称	数 量	単 位	単 価	金 額	摘 要
(WK210340) 不整地運搬車運転					第0006号単価表 [1]
J01=5,000m3未満	0.581	日	90,860	52,789	
(ZS3000004) 諸雑費(まるめ) Σ[1]	1	式	1	1	
合 計				52,790	
	1	m3	当日	527	円/m3
条 件 名 称	入 力 値		条 件 値		
J01 施工数量	1		5,000m3未満		
J02 積込機種・規格	2		バックホウ山積0.45m3(平積0.35m3)		
J03 運搬距離(m)	4		80以下		

第0006号 単価表  
WK210340 不整地運搬車運転

1 日 当日  
適用年版 T0801

名 称	数 量	単 位	単 価	金 額	摘 要
(R0114) 運転手(特殊)	1	人	31,400	31,400	[1]
(Z006702002) 軽油	133	L	139	18,487	[1]
(L001030011) 不整地運搬車[クローラ型・ダンプ・全旋回式] 6~7t積級	1.54	日	【賃料】 26,600	40,964	[1]
(ZS3000004) 諸雑費(まるめ) Σ[1]	1	式	9	9	
合 計				90,860	
	1	日	当日	90,860	円/日
条 件 名 称	入 力 値		条 件 値		
J01 施工数量	1		5,000m3未満		

第0007号 単価表 機労材構成比情報 【土木】Ⅱ-1-②-13  
CB210110 土砂等運搬

1 m3 当り  
適用年版 T0801

(K:26.52% R:61.90% Z:11.58% S:0.00%)

名称 / 規格	東京単価	構成比	地区単価	明細情報	摘要
ダンプトラック[オンロード・ディーゼル]			【損料】		M000301002
4t積級	MP03010020	26.52%	8,571		
運転手(一般)					R0115
	R0115	61.9%	26,900		
軽油					Z006702002
	Z006702002	11.58%	139		
標準単価	953.24	積算単価	1,037		
	1 m3	当り	1,037	円/m3	
条件名称	入力値		条件値		
J01 土砂等発生現場	2		小規模		
J02 積込機種・規格	5		バックホ山積0.28m3(平積0.2m3)		
J03 土質	1		土砂(岩塊・玉石混り土含む)		
J04 DID区間の有無	2		有り		
J14 運搬距離(km)(DID区間有)	2		1.0km以下		

第0008号 単価表 機劣材構成比情報 【土木】Ⅱ-1-②-13  
CB210110 土砂等運搬

1 m3 当り  
適用年版 T0801  
(K:44.67% R:40.44% Z:14.89% S:0.00%)

名称 / 規格	東京単価	構成比	地区単価	明細情報	摘要
ダンプトラック[オンロード・ディーゼル]			【損料】		M000301005
10t積級	MP03010050	44.67%	20,847		
運転手(一般)					R0115
	R0115	40.44%	26,900		
軽油					Z006702002
	Z006702002	14.89%	139		
標準単価	1,050.3	積算単価	1,111		
	1 m3	当り	1,111	円/m3	
条件名称 入力値 条件値					
J01 土砂等発生現場	1	標準			
J02 積込機種・規格	1	バックホ山積0.8m3(平積0.6m3)			
J03 土質	1	土砂(岩塊・玉石混り土含む)			
J04 DID区間の有無	2	有り			
J06 運搬距離(km)(DID区間有)	8	5.0km以下			

第0009号 単価表 【土木】Ⅵ-2-③-30  
WB810790 部材撤去工(ビーム・パネル)

100 m 当り  
適用年版 T0801

名称	数量	単位	単価	金額	摘要
(Q001172004) 横断・転落防止柵部材撤去工 ビーム・パネルのみ	100	m	638	63,800	[1]
(ZS3000004) 諸雑費(まるめ) Σ[1]	1	式	0	0	
合計				63,800	
	1	m	当り	638	円/m
条件名称 入力値 条件値					
J01 支柱間隔	3	2m			
J02 時間的制約を受ける場合の補正	1	無			
J03 夜間作業の補正	1	無			

第0010号 単価表  
WB810780 部材設置工(ビーム・パネル)

【土木】VI-2-③-30

100 m 当り  
適用年版 T0801

名 称	数 量	単 位	単 価	金 額	摘 要
(Q001160004) 横断・転落防止柵部材設置工 ビーム・パネルのみ	100	m	913.5	91,350	[1]
(ZS3000004) 諸雑費(まるめ) Σ[1]	1	式	0	0	
合 計				91,350	
	1	m	当り	913	円/m
条 件 名 称	入 力 値		条 件 値		
J01 支柱間隔	3	2m			
J02 時間的制約を受ける場合の補正	1	無			
J03 夜間作業の補正	1	無			

第0011号 単価表  
WB010212 交通誘導警備員B

【土木】II-5-21-1

1 人日 当り  
適用年版 T0801

名 称	数 量	単 位	単 価	金 額	摘 要
(R0804) 交通誘導警備員B	1	人	17,500	17,500	[1]
(ZS3000004) 諸雑費(まるめ) Σ[1]	1	式	0	0	
合 計				17,500	
	1	人日	当り	17,500	円/人日

第0012号 単価表 【土木参考】2-13  
D20100 位置測量（県土砂検定基準）

50 点 当り  
適用年版 T0801

名 称	数 量	単 位	単 価	金 額	摘 要
(R0603) 測量技師					[1]
	1.5	人	52,300	78,450	
(R0605) 測量助手					[1]
	1.5	人	34,900	52,350	
(X0260) 材料費 Σ [1] * 0.3					
	1	式	130,800	39,240	
(ZS8000004) 諸雑費(率+まるめ) Σ [1] * 0.2					
	1	式	26,160	26,160	
合 計				196,200	
	1	点 当り		3,924	円/点

第0013号 単価表 【土木参考】2-14  
D20110 表土試料採取（県土砂検定基準）

15 箇所 当り  
適用年版 T0801

名 称	数 量	単 位	単 価	金 額	摘 要
(R0502) 主任地質調査員					[1]
	1	人	43,800	43,800	
(R0503) 地質調査員					[1]
	1	人	34,100	34,100	
(X0260) 材料費 Σ [1] * 0.15					
	1	式	77,900	11,685	
(ZS8000004) 諸雑費(率+まるめ) Σ [1] * 0.3					
	1	式	23,315	23,315	
合 計				112,900	
	1	箇所 当り		7,526	円/箇所



諸 経 費 計 算 書				
種 別	単 独 工 事 河川工事			
<直接工事費>				
直接工事費	2,126,368			
工種別金額				
河川工事	2,126,368			
<共通仮設費>				
共通仮設費率分計算				
対象工事費				
直接工事費	2,126,368			
準備費(処分費用)	0			
事業損失防止施設費	0			
(対象工事に含まれる全処分費等)	583,200			
(+)支給品費	0			
(-)非対象額計	519,409			
処分費等控除額	519,409			
経費対象外費	0			
管理費区分 5	0			
管理費区分 1	0			
管理費区分 2	0			
管理費区分 7	0			
管理費区分 9	0			
管理費区分 K2	0			
共通仮設費対象額 (P)	1,606,959			

諸 経 費 計 算 書				
共通仮設費率				
率(補正前)	12.53%			
率計上額(補正前)	201,000			
施工地域補正	1.20			
補正率(加算)	0.00%			
率(施工地域の補正後)	15.04%			
ICT施工補正	1.00			
率(ICT施工の補正後)	15.04%			
週休割増補正	1.00			
率(週休2日の補正後)	15.04%			
共通仮設費(率計上額)	241,000			
現場環境改善費率分計算				
対象工事費				
直接工事費				
(+)支給品費				
(-)非対象額計				
(直接工事費等に含まれる全処分費等)				
経費対象外費				
管理費区分 5				
管理費区分 1				
管理費区分 2				
管理費区分 7				
管理費区分 9				

諸 経 費 計 算 書				
管理費区分 K2				
現場環境改善費対象額 (P)				
現場環境改善費率				
率 (計上しない)				
現場環境改善費(率計上額)				
共通仮設費計	540,850			
運 搬 費(積上分)	0			
準 備 費(積上分)	247,250			
事業損失防止施設費(積上分)	0			
安 全 費(積上分)	0			
役 務 費(積上分)	52,600			
技術管理費(積上分)	0			
営 繕 費(積上分)	0			
共通仮設費(率分)	241,000			
現場環境改善費(積上分+率分)	0			
<現場管理費>				
現場管理费率分計算				
対象工事費(純工事費)	2,667,218			
直接工事費	2,126,368			
共通仮設費	540,850			
(+)支給品費	0			

諸 経 費 計 算 書				
(一)非対象額計	709,409			
処分費等控除額	519,409			
経費対象外費	190,000			
管理費区分 5	0			
管理費区分 2	0			
管理費区分 7	0			
管理費区分 9	190,000			
管理費区分 K1	0			
管理費区分 K4	0			
現場管理費対象額	1,957,809			
現場管理費率				
率(補正前)	44.05%			
率計上額(補正前)	862,000			
施工地域補正	1.10			
緊急工事補正	0.00%			
補正率(加算)	0.00%			
ICT施工補正	1.00			
率(ICT施工の補正後)	48.46%			
週休割増補正	1.00			
率(週休2日の補正後)	48.46%			
現場管理費(率計上額)	948,000			
<工期延長等現場維持費>				
工期延長等現場維持費率分計算				

諸 経 費 計 算 書				
率分対象額	0			
率	0.000%			
補正率(加算)	0.00%			
工事延長等現場維持費(率計上額)	0			
積上げ分	0			
<工場製作>				
間接労務費対象額	0			
管理費区分 7	0			
間接労務费率	0.00%			
間接労務費	0			
工場管理費対象額	0			
間接労務費	0			
管理費区分 2	0			
管理費区分 7	0			
工場管理费率	0.00%			
工場管理費	0			
<一般管理費>				
一般管理费率分計算				
対象工事費(工事原価)	3,615,218			
純工事費	2,667,218			
現場管理費	948,000			
工期延長中の現場維持等の費用	0			
間接労務費	0			
工場管理費	0			

諸 経 費 計 算 書				
(+) 支給品費	0			
(-) 非対象額計	709,409			
処分費等控除額	519,409			
経費対象外費	190,000			
管理費区分 9	190,000			
管理費区分 K1	0			
管理費区分 K2	0			
管理費区分 K3	0			
一般管理費対象工事原価	2,905,809			
一般管理費率				
率(補正前)	23.57%			
率計上額(補正前)	684,899			
前払金補正係数	1.00			
補正率(加算)	0.00%			
率(補正後)	23.57%			
率計上額(補正後)	684,899			
契約保証補正額	1,162			
契約保証補正率	0.04%			
(当初対象工事原価)	2,905,809			
一般管理費等	686,061			
小 計	4,301,279			
スクラップ評価額	0			
工 事 価 格	4,300,000			



諸 経 費 計 算 書 [ 単 独 工 事 ]	
種 別	内 訳
◆処分費等控除額	
対象額	直接工事費 + 支給品費 + 事業損失防止施設費 + 準備費の処分費 - 経費対象外費
	2,126,368 + 0 + 0 + 0 - 0 = 2,126,368
比較額	対象額 × 率 / 100 [上限3000万円]
	2,126,368 × ( 3 / 100 ) = 63,791
	金額処分費等 - 比較額 [マイナス時0円]
	583,200 - 63,791 = 519,409
◆共通仮設費(率分)	
対象額	直接工事費 + 支給品費 + 事業損失防止施設費 + 準備費の処分費 - 処分費等控除額 - 経費対象外費
	2,126,368 + 0 + 0 + 0 - 519,409 - 0 = 1,606,959
率	下限率
	12.53
率計上額	対象額 × ((( 率 × 地域補正 + 加算補正 ) × ICT施工補正 ) × 週休割増補正) / 100
	1,606,959 × ((( 12.53 × 1.20 + 0.00 ) × 1.00 ) × 1.00) / 100 = 241,000
◆純工事費	
	直接工事費 + 共通仮設費(率分) + 共通仮設費(積上分) + 現場環境改善費(率分) + 現場環境改善費(積上分)
	2,126,368 + 241,000 + 299,850 + 0 + 0 = 2,667,218
◆現場管理費	
対象額	純工事費 + 支給品費 - 処分費等控除額 - 経費対象外費
	2,667,218 + 0 - 519,409 - 190,000 = 1,957,809
率	下限率
	44.05
率計上額	対象額 × ((( 率 × 地域補正 + 緊急工事補正 + 加算補正 ) × ICT施工補正) × 週休割増補正) / 100
	1,957,809 × ((( 44.05 × 1.10 + 0.00 + 0.00 ) × 1.00 ) × 1.00) / 100 = 948,000
◆工事延長等現場維持費率分	

諸 経 費 計 算 書 [ 単独工事 ]	
工期延長等日数	
	0 日
公共工事設計労務単価	土木一般世話役単価
	0
対象額	契約時の純工事費(千円止め切捨て)
	0
率計上額	対象額 × (率 + 加算補正) / 100
	$0 \times (0.000 + 0.00) / 100 = 0$
◆間接労務費	
対象額	管理費区分 [7]
	0
率	固定率
	0.00
率計上額	対象額 × 率 / 100
	$0 \times (0.00) / 100 = 0$
◆工場管理費	
対象額	管理費区分 [2] + 管理費区分 [7] + 間接労務費
	$0 + 0 + 0 = 0$
率	固定率
	0.00
率計上額	対象額 × 率 / 100
	$0 \times (0.00) / 100 = 0$
◆工事原価	
	純工事費 + 現場管理費 + 工期延長中の現場維持費 + 間接労務費 + 工場管理費
	$2,667,218 + 948,000 + 0 + 0 + 0 = 3,615,218$
◆一般管理費等	



## 本 工 事 費 構 成 書

費目	工種	種別	数 量	単 位	金 額	比 率	摘 要
本工事費				式	2,126,368	49.45 %	
			1				
浚渫(河川)				式	2,126,368	49.45 %	
			1				
浚渫土処理工				式	1,834,164	42.65 %	
			1				
浚渫土処理工				式	1,834,164	42.65 %	
			1				
仮設工				式	292,204	6.80 %	
			1				
機材搬入搬出工				式	146,000	3.40 %	
			1				
防護施設工				式	6,204	0.14 %	
			1				
交通管理工				式	140,000	3.26 %	
			1				
直接工事費計				式	2,126,368	49.45 %	
			1				
共通仮設費計				式	540,850	12.58 %	
			1				
準備費				式	247,250	5.75 %	
			1				
役務費				式	52,600	1.22 %	
			1				
共通仮設費(率分)				式	241,000	5.60 %	
			1				

本 工 事 費 構 成 書

費目	工種	種別	数 量	単 位	金 額	比 率	摘 要
純工事費							
			1	式	2,667,218	62.03 %	
現場管理費							
			1	式	948,000	22.05 %	
工事原価							
			1	式	3,615,218	84.07 %	
一般管理費等							
			1	式	686,061	15.95 %	
工事価格							
			1	式	4,300,000	100.00 %	
消費税及び地方消費税相当額							
			1	式	430,000		
本工事費計							
			1	式	4,730,000		





















## 施 工 パ ッ ケ ー ジ 材 料 集 計 表

単価コード	単価名称	標準単価	材料率(%)	数量	材料分金額	条件情報
CB210100	掘削	2,678	7.957	162	34,520	J01=土砂 / J02=上記以外(小規模) / J05=小規模(標準以外)
CB210020	積込(ル-ス)	1,093	11.18	162	19,795	J01=土砂 / J02=小規模(標準)
CB210020	積込(ル-ス)	240	19.007	162	7,389	J01=土砂 / J02=土量50,000m3未満
CB210110	土砂等運搬	953	11.664	162	18,007	J01=小規模 / J02=ハックホ 山積0.28m3(平積0.2m3) / J03=土砂(岩塊・玉石 混り土含む) / J04=有り / J14=1.0km以下
CB210110	土砂等運搬	1,050	14.998	162	25,511	J01=標準 / J02=ハックホ山 積0.8m3(平積0.6m3) / J03=土砂(岩塊・玉石 混り土含む) / J04=有り / J06=5.0km以下
合計					105,222	