



# 2026年7月 おだぴよカレンダー



月	火	水	木	金	土	日
		1	2	3	4	5
		<p>&lt;ランチ 11:30~13:30&gt;</p>	<p>&lt;ランチ 11:30~13:30&gt;</p> <p>◎ひろば 13:30 まで</p> <p>☆赤ちゃんデー 【14:30~16:30】</p>	<p>&lt;ランチ 11:30~13:30&gt;</p>	<p>&lt;ランチ 11:30~13:30&gt;</p>	<p>&lt;ランチ 11:30~13:30&gt;</p>
6	7	8	9	10	11	12
<p>&lt;ランチ 11:30~13:30&gt;</p>	<p>◎ひろば通常 図書館&amp;おだぴよ 読み聞かせ 【10:00~11:00】</p> <p>&lt;ランチ 11:30~13:30&gt;</p>	<p>&lt;ランチ 11:30~13:30&gt;</p>	<p>◎ひろば通常</p> <p>※保育コンサル ジュ相談 【10:00~12:00】</p> <p>&lt;ランチ 11:30~13:30&gt;</p> <p>◎ひろば 13:30 まで</p> <p>☆ヨチヨチデー 【14:30~16:30】</p>	<p>&lt;ランチ 11:30~13:30&gt;</p>	<p>ことりおはなし会 【10:30~11:30】</p> <p>◎ひろば 12:00 から &lt;ランチ 12:00~13:30&gt;</p>	<p>&lt;ランチ 11:30~13:30&gt;</p>
13	14	15	16	17	18	19
<p>◎ひろば 12:00 まで &lt;ランチはお休み&gt;</p> <p>午後は子育て 支援センター 合同研修会 のため、12時で 閉所します。</p>	<p>☆ぶどうの会 【10:00~12:00】</p> <p>◎ひろば 12:00 から &lt;ランチ 12:00~13:30&gt;</p>	<p>&lt;ランチ 11:30~13:30&gt;</p>	<p>&lt;ランチ 11:30~13:30&gt;</p> <p>◎ひろば 13:30 まで</p> <p>※☆赤ちゃん ひろば 【14:30~16:30】</p>	<p>&lt;ランチ 11:30~13:30&gt;</p>	<p>&lt;ランチ 11:30~13:30&gt;</p>	<p>&lt;ランチ 11:30~13:30&gt;</p> <p>◎ひろば 13:30 まで</p> <p>※☆パパと 遊ぼう 【14:30~16:00】</p>
20 海の日	21	22	23	24	25	26
<p>&lt;ランチ 11:30~13:30&gt;</p>	<p>◎ひろば通常 図書館&amp;おだぴよ 読み聞かせ 【10:00~11:00】</p> <p>&lt;ランチ 11:30~13:30&gt;</p> <p>◎ひろば 13:30 まで</p> <p>※☆ホッ ちゃんデー 【14:30~16:30】</p>	<p>◎ひろば通常</p> <p>※心理相談と 遊びのひろば 【10:00~12:00】</p> <p>&lt;ランチ 12:00~13:30&gt;</p>	<p>☆双子ちゃん デー 【10:00~11:30】</p> <p>◎ひろば 11:30 から &lt;ランチ 11:30~13:30&gt;</p> <p>◎ひろば 13:30 まで</p> <p>※☆誕生会 【14:30~16:30】</p>	<p>◎ひろば通常</p> <p>※栄養相談 【10:00~12:00】</p> <p>&lt;ランチ 11:30~13:30&gt;</p>	<p>&lt;ランチ 11:30~13:30&gt;</p>	<p>&lt;ランチ 11:30~13:30&gt;</p>
27 休館日	28	29	30	31		
<p>お休み</p>	<p>◎ひろば通常 図書館&amp;おだぴよ 読み聞かせ 【10:00~11:00】</p> <p>&lt;ランチ 11:30~13:30&gt;</p> <p>◎ひろば 13:30 まで</p> <p>※☆赤ちゃんを 守るママの防災講座 【14:30~16:30】</p>	<p>☆年子ちゃんデー 【10:00~11:30】</p> <p>◎ひろば 11:30 から &lt;ランチ 11:30~13:30&gt;</p>	<p>※☆食育 ミニレクチャー 【10:30~11:00】</p> <p>◎ひろば 11:15 から &lt;ランチ 11:30~13:30&gt;</p>	<p>&lt;ランチ 11:30~13:30&gt;</p>	<p>講座・イベントの内容は 裏面をご覧ください！</p> <p>※ → 申込が必要 ☆ → 専用利用 ランチ → ランチルームを 利用できる時間</p>	

🐣子育てひろばの利用時間は、原則 10:00~17:00(玩具お片づけ 16:45)です。イベント・講座がない時間は、自由に入退室ができます。

🐣原則、毎週火曜日 10:00~11:00 は、おだぴよアドバイザーと図書館スタッフの読み聞かせと「絵本・子育て相談会」を実施します。

🐣講座やイベントに参加するには、予約が必要なものもあります。カレンダーで確認をお願いします。( ☎ 0465-20-5155 )

🐣原則、栄養相談・保育コンサルジュ相談・心理相談の時間帯は相談がない方も遊ぶことができます

🐣おだぴよ子育てひろばでは、アドバイザーが毎日読み聞かせ、わらべ唄・手遊びをしています。◎1回目 11:15~ ◎2回目 16:00~



# 7月のイベント・講座

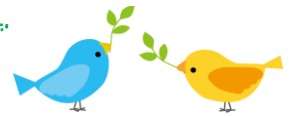

イベント・講座名	開催日時		内容	予約等
赤ちゃんデー(定員なし)	2日	14:30~16:30	0~6か月までの乳児さんと保護者の皆さんと一緒に楽しく過ごしましょう	予約不要
保育コンシェルジュ相談	9日	10:00~12:00	幼稚園と保育園の違い? 保育園の見学や申請? わからないことを相談しましょう!	4組
ヨチヨチデー(定員なし)	9日	14:30~16:30	7~11か月までの乳児さんと保護者の皆さんと一緒に楽しく過ごしましょう	予約不要
ことりおはなし会	11日	10:30~11:30	図書館とおだびよのスタッフが絵本の読み聞かせやわらべ唄をします	予約不要
ぶどうの会	14日	10:00~12:00	医療的ケア児及び長期療養児と家族の交流会です。	予約不要
赤ちゃんひろば(第1子)	16日	14:30~16:30	小田短の教員が作成した「赤ちゃんひろばオリジナルテキスト」をプレゼント! 2~6か月までの第1子の乳児さんと保護者の方、プレママさんも参加ができます	6組
パパと遊ぼう	19日	14:30~16:00	<b>1歳児~3歳児と父親。</b> 体操をして身体を動かしてパパと遊ぼう!	10組
ホップちゃんデー	21日	14:30~16:30	1歳児と保護者の皆さんで、一緒に楽しく遊びましょう!	予約不要
心理相談と遊びのひろば (女性の心理師さん来所)	22日	10:00~12:00	心配事を相談をしながら、発達を促す遊びをしましょう(水に触れよう)	3組
双子ちゃんデー(定員なし)	23日	10:00~11:30	お子さん同士楽しく遊んで、保護者の皆さんで子育て情報もおしゃべりしましょう	予約不要
7月生まれの誕生会 (対象は、未就園児さん)	23日	14:30~16:30	記念に手形のスタンプをしましょう。アドバイザーからの楽しい出し物もありますよ! 兄弟姉妹のお子さんは参加ができます。※小学生は参加できません	要予約
栄養相談(管理栄養士)	24日	10:00~12:00	小田短より管理栄養士(教員)が来所し、乳幼児の食事などの相談にのります	4組
赤ちゃんを守ママの 防災講座(夏)	28日	14:30~16:30	暑い夏! 災害で一時的に停電になったら! 暑さからどう赤ちゃんを守りますか?	10組
年子ちゃんデー	29日	10:00~11:30	年子のお子さんと保護者の皆さんで、一緒に楽しく過ごしましょう	予約不要
食育ミニレクチャー	30日	10:30~11:00	小田短教員による子育て講座「夏だ! どうする子どもの水分補給!」です	10組
おだびよと図書館読み聞かせ	原則 火曜	10:00~11:00	ランチルームとおはなしひろばを開放して、おだびよと図書館スタッフが読み聞かせをします。好きな絵本をたくさん読んでもらいましょう	予約不要

◇イベント・講座は原則、予約が必要なものもあります。準備の都合上、実施前日までにご予約をお願いします

◇イベント・講座の予約開始日は、小田原市のホームページに「おだびよカレンダー」「おだびよ通信」が掲載されてからになります

◇継続で予約が可能なものは「栄養相談」、「心理相談」、「保育コンシェルジュ相談」です

◇「ことりおはなし会」「火曜日読み聞かせ」は、予約なしで参加できます。おはなしひろば又はおだびよへお越しください

## 親子の絆づくりプログラム 「BP1 講座」

赤ちゃんがきた! 2026年8月参加者募集中!

日時: 8月7日、14日、21日、28日 金曜日

13:30~15:30 (連続4回講座です)

対象児: R8. 3/7~R8. 6/7 生まれの第1子と母親

定員: 申込み順に10組(母親と赤ちゃん)

参加費: テキスト代金 ¥1,100円(税込み)

問合せと申込み→おだびよ子育て支援センターまで

直接又は電話 0465-20-5155

おだびよ子育て支援センターは、  
小田原短期大学が小田原市の  
指定管理者として管理・運営を  
している子育てひろばです

