

小田原市のスポーツ施設の概要

- 小田原市総合文化体育館・小田原アリーナ
- 城山陸上競技場
- 小田原テニスガーデン
- 小峰庭球場

令和8年7月

小田原市

I	施設の概要	
1	小田原市総合文化体育館・小田原アリーナ	1
2	城山陸上競技場	5
3	小田原テニスガーデン	7
4	小峰庭球場	9
II	利用料金等	
1	利用料金	10
	(1) 留意点	
	(2) 条例及び規則で定めた額	
2	現行の減免基準（現行制度）	10
	(1) 留意点	
	(2) 減免基準	
3	現行の還付基準（現行制度）	13
	(1) 留意点	
	(2) 還付基準	
III	収入及び利用実績	
1	施設の収入実績	15
	(1) 留意点	
	(2) 過去4か年の収入実績（減免後の収入）	
	(3) 過去4か年の減免状況	
2	利用実績	15
	(1) 過去4か年のスポーツ施設利用実績（人数）	
IV	収支状況	
1	指定管理料の考え方	16
2	収支予算算出に係る資料	16
3	利用料金減免について	16
4	修繕料について	16
V	備品の管理	
1	備品の管理	16
VI	その他	
1	その他のスポーツ施設の概要と使用状況	17

VII 参考資料

1	配置人員（令和7年度の状況）	18
	(1) 小田原市総合文化体育館・小田原アリーナ	
	(2) 城山陸上競技場	
	(3) 小田原テニスガーデン	
	(4) 小峰庭球場	
2	収支予算算出に係る資料	20
	(1) 収入（過去4か年）	
	(2) 光熱水費等の状況（過去4か年）	
	(3) 修繕の状況（過去4か年）	
3	備品一覧	22
	(1) 小田原市総合文化体育館・小田原アリーナ備品	22
	(2) 城山陸上競技場備品	34
	(3) 小田原テニスガーデン備品	44
	(4) 小峰庭球場備品	47
4	図面集	48
	・小田原市総合文化体育館・小田原アリーナ、小田原テニスガーデン管理区域図	
	・城山陸上競技場、小峰庭球場管理区域図	
	・小田原市総合文化体育館・小田原アリーナ平面図	
	・城山陸上競技場平面図	
	・小田原テニスガーデン平面図	
	・小峰庭球場平面図	

I 施設の概要

1 小田原市総合文化体育館・小田原アリーナ

(小田原市中曾根 263 電話 0465-38-1144)

区分1	区分2	内 容
1 施設 目的	—	スポーツ及びレクリエーション並びに文化の振興を図る。
2 施設 概要	竣工・開放	竣工：平成8年10月、開放：平成9年1月
	構造・規模	敷地面積：31,613 m ² 、建築面積：11,666 m ² 、延床面積：16,199 m ² 構造：鉄筋コンクリート一部鉄骨造、地上4階地下1階建 駐車場：632台（臨時駐車場含む） （内訳）舗装駐車場：217台、臨時駐車場（P1）：330台 臨時駐車場（P2）：50台、臨時駐車場（P4）：35台 ・メインアリーナ…… 定員：6,000人 面積：3,400 m ² 南北85m×40m 固定席：2,624席、収納式可動席（ロールバックチェア）：924席 選手控室：36 m ² ×4室 洗面台・姿見付設 競技運営室：48 m ² 臨時電話接続盤・館内放送設備付設 記者室：26 m ² 臨時電話接続盤付設 更衣室：男・女各53 m ² ロッカー・温水シャワー付設 身障者用トイレ：2か所 身障者用シャワー：1か所 床素材：カナディアンハードメープル 耐荷重：5 t/m ² 美術バトン：5本 ライトバトン：8本 スピーカーバトン：2本 フロア仮設分電盤：2か所（単相3線） フロアC型ウォールコンセント：12回路4か所 フロアPA用コネクタ盤：2か所 フロア音響PA盤：1か所 場内用コネクタ盤：3か所 電話接続盤：4か所 中継車用コネクタ盤：1か所 搬出入口幅：2.9m×高さ3m（荷解スペース35 m ² ） ・サブアリーナ…… 定員：800人 面積：859.2 m ² 南北32m×26.85m 固定席：120席 更衣室：男・女各16 m ² ロッカー・温水シャワー付設 身障者用トイレ及びシャワー：1か所 床素材：カバザクラ 場内用コネクタ盤：1か所 仮設分電盤（キャットウォーク）：1か所

2 施設 概要	構造・規模	<p>・トレーニングルーム..... 面積 455.4 m²、各種機器類 更衣室：男・女各 23 m² ロッカー・温水シャワー付設</p> <p>・フィットネススタジオ..... 面積 131.72 m²、床素材：カバザクラ 2面鏡張り 2面バレエバーあり</p> <p>・チャイルドルーム..... 面積 27 m²</p> <p>・スポーツサウナ（男女各1室）..... 電気式遠赤外線低温サウナ（設定温度 75℃）、定員：各 15 人 シャワー：5口、大浴槽</p> <p>・ランニングコース..... 1周 300m 床面コンクリート メインアリーナ2階観客席周囲</p> <p>・研修室..... 定員：100人 映像装置（100インチスクリーン） 音響装置（CD/ワイヤレスマイク/マイク）</p> <p>・大会議室..... 定員：60人 可動間仕切りで2室分割可能 音響装置（CD/カセットテープ/ワイヤレスマイク/マイク）</p> <p>・小会議室..... 定員：30人</p> <p>・応接室..... 定員：10人 本革ソファ・テレビ・専用洗面所・トイレ付設</p> <p>・3階ラウンジスペース..... 面積：135 m² 角テーブル：13卓 42席 カウンターテーブル：10卓 20席 男女共用トイレ 1か所</p>			
	利用状況	令和4年度	令和5年度	令和6年度	令和7年度
		289,143人	315,882人	328,669人	338,497人
		<p>※令和5年1月13日、14日（午前）、16日、17日（午前） 機器更新業務により休館</p>			
利用時間	午前9時～午後9時30分				
休館日	<p>毎月第4月曜日（月曜日が祝日の場合は翌日）及び12月28日～翌年1月3日 その他、施設改修等のため年間数日程度、臨時に休場する可能性がある。</p>				

3
主な
大会

—

Fリーグ公式戦（年10回程度）、関東大学バレーボール男女1部リーグ戦、全国高等学校定時制通信制体育大会バドミントン大会、こゆるぎ杯袖ヶ浦杯争奪全国中学校剣道大会、全日本スポーツチャンバラ選手権大会、全日本大学選抜ソフトテニスインドア大会、高体連剣道関東大会予選、神奈川県高校総体バスケットボール大会、市民総合体育大会、小田原尊徳マラソン大会、神奈川県マーチングコンテスト小学生バンドフェスティバル、全日本シニアインディアカ大会、在日本朝鮮人バスケットボール選手権大会、全日本アマチュア修斗選手権大会、WJBL、Vリーグ など

4
利用
料金

—

◇専用利用料金一覧(単位:円)

施設名	平日		土・日・休日	
	午前9:00~午後8:00	午後8:00以降	午前9:00~午後8:00	午後8:00以降
メインアリーナ	1/4面	730	1,100	1,250
	2/4面	1,460	2,200	2,490
	3/4面	2,190	3,300	3,750
	全面	2,920	4,400	5,000
サブアリーナ		730	1,100	1,250
フィットネススタジオ	1時間につき	730	1,100	1,100
研修室		730	1,100	1,100
大会議室		510	780	780
小会議室		300	460	460
応接室		1,030	1,560	1,560
選手控室		200	300	300

※超過料金 午後9時30分から翌日午前9時まで …1時間毎に規定料金の1.5倍

◇加算使用料一覧

施設名	営利目的・入場料徴収	営利目的・入場料無料	非営利目的・入場料徴収
メインアリーナ・サブアリーナ・研修室・大会議室・小会議室	規定料金の25倍	規定料金の6倍	規定料金の3倍
フィットネススタジオ	規定料金の3倍	規定料金の3倍	—

◇個人利用料金一覧

施設名	1人1回	回数券(11枚綴)
サブアリーナ	15歳以上(中学生不可) 300円(2時間)	3,000円
トレーニングルーム	小中学生(トレ不可) 100円(2時間)	1,000円
スポーツサウナ	500円	5,100円

※スポーツサウナ営業日…5・6・10月=毎週水・土・日曜日 7~9月=毎週土・日曜日 11月~4月=毎週水・木・土・日曜日

◇照明料金一覧(単位:円)

施設名	A(1/4灯)	B(1/2灯)	C(3/4灯)	D(全灯)
メインアリーナ	1/4面	300	410	620
	2/4面	600	820	1,240
	3/4面	900	1,230	1,860
	全面	1,200	1,640	2,480
サブアリーナ	300(1/2灯)		410(全灯)	

※加算利用料金(照明)
営利目的で入場料を徴収する場合…規定料金の2倍
午後9時30分から翌日午前9時まで
…規定料金の1.2倍

◇設備利用料金一覧(単位:円)

設備名	単位	料金
美術パト	1回一式	1,030
音響基本装置	1回一式	10,470
簡易音声調整ワゴン	1回一式	510
ワイヤレスマイク	1回1本	1,030
マイク	1回1本	510
舞台照明基本装置	1回一式	10,470
調光装置	1回一式	2,080
ピンスポット	1回1台	2,080
移動用スポットライト	1回1台	100
ステージスピーカー	1回1台	1,030
移動型スピーカー	1回1台	300
インカム	1回一式	1,030
持ち込み器具	1回1キロワット	200
仮設ステージ	1回1台	300
ロールバックチェア	1回片側	5,230
舞台用袖幕	一式	1,560

◇器具利用料金一覧(単位:円)

器具名	単位	料金
バスケットボール器具	1回1組(メ)	1,030
	”(サ)	510
バレーボール器具	1回1組	510
バドミントン器具	1回1組	300
インディアカ器具	1回1組	300
ハンドボール器具	1回1組	510
テニス器具	1回1組	300
卓球器具	1回1組	100
フットサル器具	1回1組	510
フロアシート	1回1枚	100
養生ボード	1回1枚	50
机	1回1脚	40
スタッキングチェア	1回1脚	10
電光得点表示装置	1回1組	2,080
ファウル表示器	1回一式	510
大響ブザー・タイムアウト請求器	1回一式	410

◇映像装置利用料金一覧(単位:円)

器具名	単位	料金
ビデオプロジェクター	1回一式	3,130
テレビモニター	1回一式	510

◇冷暖房利用料金一覧

施設名	単位	料金
メインアリーナ	4,180円/時間	
サブアリーナ	1,030円/時間	

※加算利用料金(冷暖房)
営利目的又は入場料を徴収する場合…規定料金の6倍
午後9時30分から翌日午前9時まで…規定料金の1.2倍

5 留意 事項	<ul style="list-style-type: none">・土、日、祝休日におけるサブアリーナの専用利用については、原則として月の過半数を個人利用として確保する。・サブアリーナは、平常時は原則として個人利用スペースとして開放し、卓球4台、バドミントン2面、バスケットボール（1ゴール）3面を常設する。・メインアリーナ一般開放日は、毎月第1土曜日の全面終日とする。・サブアリーナ個人利用日（固定）は、毎月第3日曜日終日とする。 ※一般開放日が全国・関東規模の大会等と重複した場合は、前後の日程で確保する。・トレーニングルームの利用については、事前に利用者講習会を受講させ、受講対象は15歳以上の者（中学生を除く）とする。・トレーニングルーム利用者講習会は、月4回程度（平日は夜間2回、土、日、祝休日は日中2回）開催する。・スポーツサウナを利用するには、個人利用登録を必要とする。・スポーツサウナの中学生以下のみの利用は認めないこととする（保護者同伴が必要）。
---------------	--

2 城山陸上競技場

(小田原市城山 2-29-1 電話 0465-22-3549)

区分1	区分2	内 容
1 施設 目的	—	陸上競技、サッカー、ラグビー等の多目的なスポーツの普及及び競技力の向上を図るとともに、生涯スポーツの活動を推進する。
2 施設 概要	竣工・開放	竣工：昭和30年10月
	構造・規模	<p>公認種別：公益財団法人日本陸上競技連盟第2種公認 敷地面積：44,298 m² 舗装駐車場：約50台、臨時上駐車場：約50台、臨時下駐車場：約50台</p> <p>・メイントラック 全天候型舗装走路 1周400m 直走路150m 8コース</p> <p>・跳躍場 走高跳2、走幅跳（三段跳を含む）6、棒高跳4</p> <p>・投てき場 円盤投げ・ハンマー投げ兼用1、砲丸投げ1、やり投げ2</p> <p>・サブトラック 1周130m 3コース 直走路60m 5コース</p> <p>・収容席 メインスタンド席 約2,850人、芝生席 約7,700人</p> <p>・管理棟 鉄筋コンクリート2階建、面積1,608 m² （1階）雨天走路（4m×50m）、ホール、事務所、放送室、印刷室、 医務室、湯沸室、男女更衣室（ロッカー、シャワー室、アイ スバス付設）、器具庫、トイレ （2階）ホール、会議室×2（うち1室可動間仕切で2室分割可能）、 トレーニングルーム、応接室、湯沸室、資料室、トイレ</p> <p>・ダッグアウト 鉄筋コンクリート造平屋建、面積940 m² （1階）第1本部、第2本部、記録室、審判室、放送室、保管庫、 器具庫</p> <p>・倉庫（3棟） 軽量鉄骨造平屋建、面積132 m² 木造平屋建、面積48 m² コンクリートブロック造平屋建、面積17 m²</p> <p>・特別観覧席 鉄骨造平屋建、面積122 m²</p> <p>・トイレ（3棟） 鉄筋コンクリート造平屋建、面積14 m²（スロープ上） 鉄筋コンクリート造平屋建、面積12 m²（サブトラック） 鉄筋コンクリート造平屋建、面積50 m²（正門下）</p>

2 施設 概要	利用状況	<table border="1"> <tr> <td>令和4年度</td> <td>令和5年度</td> <td>令和6年度</td> <td>令和7年度</td> </tr> <tr> <td>108,810人</td> <td>112,354人</td> <td>71,906人</td> <td>121,871人</td> </tr> </table> <p>※令和6年10月～令和7年3月 走路等改修工事のため休場</p>	令和4年度	令和5年度	令和6年度	令和7年度	108,810人	112,354人	71,906人	121,871人																																																																																																																		
	令和4年度	令和5年度	令和6年度	令和7年度																																																																																																																								
	108,810人	112,354人	71,906人	121,871人																																																																																																																								
利用時間	午前9時～午後9時																																																																																																																											
	休場日	12月28日～翌年1月3日 令和11年度に公益財団法人日本陸上競技連盟第2種公認更新に必要な施設改修工事を行うため、6か月程度休場する可能性がある。 その他、施設改修等のため年間数日程度、臨時に休場する可能性がある。																																																																																																																										
3 主な 大会	—	神奈川県記録会兼国体選考会、県高校総体西地区予選会、神奈川県陸上競技選手権大会、神奈川県中学校総合体育大会、神奈川県マスターズ陸上競技選手権大会、県西地区陸上競技選手権大会、小田原市陸上競技選手権大会、小田原市地区記録会、小田原市ロードレース・チームレース、NTTジャパンラグビーリーグワンDIVISION3、県西ブロック中学校総合体育大会（サッカー）、関東大学ラグビー秋季大会、マルハン・シントトロイデンカップ、関東女子ラグビーフットボール大会、市民総合体育大会、スポーツテスト、体育祭 など																																																																																																																										
4 利用 料金	—	<p>□城山陸上競技場(メイントラック)(単位:円)</p> <table border="1"> <thead> <tr> <th colspan="2">区 分</th> <th>午前9時～正午</th> <th>正午～午後5時</th> <th>午後5時～9時</th> <th>午前9時～午後5時</th> <th>正午～午後9時</th> <th>午前9時～午後9時</th> </tr> </thead> <tbody> <tr> <td rowspan="4">専用利用</td> <td>器具器材を使用する</td> <td>市民等 5,650</td> <td>7,170</td> <td></td> <td>11,300</td> <td></td> <td></td> </tr> <tr> <td></td> <td>市民以外 16,960</td> <td>19,850</td> <td></td> <td>33,930</td> <td></td> <td></td> </tr> <tr> <td>器具器材を使用しない</td> <td>市民等 4,400</td> <td>5,650</td> <td>6,280</td> <td>8,530</td> <td>11,930</td> <td>14,710</td> </tr> <tr> <td></td> <td>市民以外 14,180</td> <td>16,960</td> <td>16,230</td> <td>28,280</td> <td>33,200</td> <td>44,510</td> </tr> <tr> <td rowspan="2">サッカー</td> <td>市民等</td> <td></td> <td></td> <td>1時間につき 1,560円</td> <td></td> <td></td> <td></td> </tr> <tr> <td>市民以外</td> <td></td> <td></td> <td>1時間につき 4,700円</td> <td></td> <td></td> <td></td> </tr> <tr> <td rowspan="2">共用利用</td> <td>市民等</td> <td></td> <td></td> <td>1人1回につき 100円</td> <td></td> <td></td> <td></td> </tr> <tr> <td>市民以外</td> <td></td> <td></td> <td>1人1回につき 300円</td> <td></td> <td></td> <td></td> </tr> <tr> <td rowspan="2">市民の年間共用利用料金</td> <td>高校生以上</td> <td></td> <td></td> <td>1人 1,880円</td> <td></td> <td></td> <td></td> </tr> <tr> <td>高校生</td> <td></td> <td></td> <td>1人 880円</td> <td></td> <td></td> <td></td> </tr> </tbody> </table> <p>□城山陸上競技場(会議室・トレーニングルーム)(単位:円)</p> <table border="1"> <thead> <tr> <th>場 所</th> <th>収容人数</th> <th>午前9時～正午</th> <th>正午～午後5時</th> <th>午後5時～9時</th> <th>午前9時～午後5時</th> <th>正午～午後9時</th> <th>午前9時～午後9時</th> </tr> </thead> <tbody> <tr> <td>会議室2</td> <td>35名</td> <td></td> <td></td> <td></td> <td></td> <td></td> <td></td> </tr> <tr> <td>会議室3</td> <td>35名</td> <td>730</td> <td>1,150</td> <td>830</td> <td>1,880</td> <td>1,980</td> <td>2,770</td> </tr> <tr> <td>会議室4</td> <td>20名</td> <td></td> <td></td> <td></td> <td></td> <td></td> <td></td> </tr> <tr> <td>トレーニングルーム</td> <td>100名</td> <td>1,150</td> <td>1,510</td> <td>1,400</td> <td>2,610</td> <td>2,980</td> <td>4,130</td> </tr> </tbody> </table> <p>※この表において「市民等」とは、小田原市内に居住し、通勤し、若しくは通学する個人又は事業所等のある団体をいい、「市民以外」とは、これらの者以外をいう。 「小田原市内」とあるのは、「小田原市、南足柄市、中郡二宮町、足柄上郡中井町、大井町、松田町、山北町、開成町、足柄下郡箱根町、真鶴町、湯河原町の区域内」とする。 ※入場料を徴収する場合 1日につき、入場料の総額の1割に相当する額(その額が規定する利用料金の額の2倍に相当する額に満たないときは、当該2倍に相当する額)とする。この場合においては、規定する利用料金の額の2倍に相当する額を使用許可の際徴収し、使用終了後、精算するものとする。</p>	区 分		午前9時～正午	正午～午後5時	午後5時～9時	午前9時～午後5時	正午～午後9時	午前9時～午後9時	専用利用	器具器材を使用する	市民等 5,650	7,170		11,300				市民以外 16,960	19,850		33,930			器具器材を使用しない	市民等 4,400	5,650	6,280	8,530	11,930	14,710		市民以外 14,180	16,960	16,230	28,280	33,200	44,510	サッカー	市民等			1時間につき 1,560円				市民以外			1時間につき 4,700円				共用利用	市民等			1人1回につき 100円				市民以外			1人1回につき 300円				市民の年間共用利用料金	高校生以上			1人 1,880円				高校生			1人 880円				場 所	収容人数	午前9時～正午	正午～午後5時	午後5時～9時	午前9時～午後5時	正午～午後9時	午前9時～午後9時	会議室2	35名							会議室3	35名	730	1,150	830	1,880	1,980	2,770	会議室4	20名							トレーニングルーム	100名	1,150	1,510	1,400	2,610	2,980	4,130
区 分		午前9時～正午	正午～午後5時	午後5時～9時	午前9時～午後5時	正午～午後9時	午前9時～午後9時																																																																																																																					
専用利用	器具器材を使用する	市民等 5,650	7,170		11,300																																																																																																																							
		市民以外 16,960	19,850		33,930																																																																																																																							
	器具器材を使用しない	市民等 4,400	5,650	6,280	8,530	11,930	14,710																																																																																																																					
		市民以外 14,180	16,960	16,230	28,280	33,200	44,510																																																																																																																					
サッカー	市民等			1時間につき 1,560円																																																																																																																								
	市民以外			1時間につき 4,700円																																																																																																																								
共用利用	市民等			1人1回につき 100円																																																																																																																								
	市民以外			1人1回につき 300円																																																																																																																								
市民の年間共用利用料金	高校生以上			1人 1,880円																																																																																																																								
	高校生			1人 880円																																																																																																																								
場 所	収容人数	午前9時～正午	正午～午後5時	午後5時～9時	午前9時～午後5時	正午～午後9時	午前9時～午後9時																																																																																																																					
会議室2	35名																																																																																																																											
会議室3	35名	730	1,150	830	1,880	1,980	2,770																																																																																																																					
会議室4	20名																																																																																																																											
トレーニングルーム	100名	1,150	1,510	1,400	2,610	2,980	4,130																																																																																																																					
5 留意 事項		<ul style="list-style-type: none"> ・大会利用は、原則として午後5時までとする。 ・夏季に熱中症対策として、午後5時以降における大会利用の申出があった場合は個別に対応を検討する。 ・大会開催時は、原則として会議室及びトレーニングルームの利用を認めない。 ・部活動での共用利用は、原則として事前予約とし、利用者数は200人を限度とする。 ・陸上競技の専用利用は、原則として利用者が100人以上とし、50人以下は認めない。ただし、投てき利用はこの限りでない。 ・サッカー・ラグビー等の球技の専用利用は、原則として複数チームによる大会等の試合形式の利用のみとする(個人・部活動での練習・合宿での専用利用は認めない)。 ・臨時上駐車場及び臨時下駐車場は、城山庭球場と共用利用とする。 																																																																																																																										

3 小田原テニスガーデン

(小田原市蓮正寺 83-1 電話 0465-37-4711)

区分1	区分2	内 容											
1 施設 目的	—	テニス・ソフトテニス競技の普及振興を図るとともに、生涯スポーツの活動を推進する。											
2 施設 概要	竣工・開放	竣工：平成9年6月、開放：平成9年8月											
	構造・規模	敷地面積：17,010 m ² 駐車場：97台（臨時駐車場含む） （内訳）舗装駐車場47台、臨時駐車場（P3）：50台 ・砂入り人工芝16面...（うち夜間照明8面、平均照度500lx） 収容人員：椅子1,600席、芝生約1,000席 ・管理棟... 鉄筋コンクリート造2階建、面積490 m ² （1階）談話ロビー、事務室、 男女更衣室：男・女各21 m ² ロッカー・温水シャワー付設トイレ （2階）会議室×3 ・運営棟... 鉄骨造平屋建、面積86 m ² ・倉庫（1か所）及び外トイレ... 鉄筋コンクリート造2階建て、面積98 m ²											
	利用状況	<table border="1"> <thead> <tr> <th>令和4年度</th> <th>令和5年度</th> <th>令和6年度</th> <th>令和7年度</th> </tr> </thead> <tbody> <tr> <td>128,797人</td> <td>139,506人</td> <td>140,790人</td> <td>139,406人</td> </tr> </tbody> </table>				令和4年度	令和5年度	令和6年度	令和7年度	128,797人	139,506人	140,790人	139,406人
	令和4年度	令和5年度	令和6年度	令和7年度									
	128,797人	139,506人	140,790人	139,406人									
利用時間	午前9時～午後9時												
休場日	12月28日～翌年1月3日 指定期間内に南側8面の人工芝コート改修工事を行う可能性があり、その場合、工事に伴い数か月程度、南側8面を休場することとなる。 その他、施設改修等のため年間数日程度、臨時に休場する可能性がある。												
3 主な 大会	—	市民総合体育大会、小田原キャッスル杯、神奈川県テニス選手権大会、全国私立短大テニス大会、小田原オープンテニス選手権大会、シニアフェスタ、八幡山テニストーナメント、関東中学校ソフトテニス大会、関東オープンテニス選手権大会、関東オープンベテランテニス大会 など											

4 利用 料金	—	<table border="1"> <thead> <tr> <th>区 分</th> <th>金 額 等</th> </tr> </thead> <tbody> <tr> <td>市民等</td> <td>620 円（1 面 1 時間）</td> </tr> <tr> <td>市民等以外</td> <td>1,250 円（1 面 1 時間）</td> </tr> <tr> <td>夜間照明使用料</td> <td>510 円（1 面 1 時間）</td> </tr> </tbody> </table>	区 分	金 額 等	市民等	620 円（1 面 1 時間）	市民等以外	1,250 円（1 面 1 時間）	夜間照明使用料	510 円（1 面 1 時間）
		区 分	金 額 等							
		市民等	620 円（1 面 1 時間）							
		市民等以外	1,250 円（1 面 1 時間）							
夜間照明使用料	510 円（1 面 1 時間）									
<p>※上記の市民等とは、小田原市、南足柄市、中郡二宮町、足柄上郡中井町、大井町、松田町、山北町、開成町、足柄下郡箱根町、真鶴町、湯河原町の区域内に居住し、通勤し、又は通学する個人又は事業所等のある団体をいい、「市民等以外の者」とは、これらの者以外の者をいう。</p>										
<p>※照明点灯時間</p> <p>午後4時から点灯…11月1日から1月31日まで</p> <p>午後5時から点灯…9月1日から10月31日まで 2月1日から3月19日まで</p> <p>午後6時から点灯…3月20日から5月31日まで 7月20日から8月31日まで</p> <p>午後7時から点灯…6月1日から7月19日まで</p>										
5 留意 事項	<ul style="list-style-type: none"> ・一般開放日として、毎月第1日曜日、第2土曜日、第4土曜日及び日曜日は一般用として8面を確保する。また、当該日に大会を行う場合は、利用面数を8面以下とする。 ※一般開放日が全国・関東規模の大会等と重複した場合は、前後の日程で確保する。 ・大会利用は、原則午前9時から午後5時までとする。ただし、照明点灯時間が午後6時以降である3月20日から8月31日に限り、最大で8面までは午後6時までの延長が可能とする。また、照明点灯時間が午後4時である11月1日から1月31日までの間で、一般開放日と同日の場合は午後4時までの利用とする。 ・夏季に熱中症対策として、照明点灯時間における大会利用の申出があった場合は個別に対応を検討する。 ・管理棟2階の会議室は、大会開催時を除き東富水地区の自治会にのみ貸し出すことができることとする。 									

4 小峰庭球場

(小田原市城山 3-30-22 電話なし)

区分1	区分2	内 容											
1 施設 目的	—	テニス・ソフトテニスの競技・練習施設の確保及び普及促進を図る。											
2 施設 概要	竣工・開放	竣工：平成元年3月、開放：平成元年5月											
	構造・規模	敷地面積 2,400 m ² 舗装駐車場：9台 ・全天候型硬式テニスコート2面 ・トイレ及び器具庫(更衣室併用)1棟 ・東屋(休憩室)1棟											
	利用状況	<table border="1"> <thead> <tr> <th>令和4年度</th> <th>令和5年度</th> <th>令和6年度</th> <th>令和7年度</th> </tr> </thead> <tbody> <tr> <td>6,591人</td> <td>6,318人</td> <td>6,598人</td> <td>5,691人</td> </tr> </tbody> </table>				令和4年度	令和5年度	令和6年度	令和7年度	6,591人	6,318人	6,598人	5,691人
	令和4年度	令和5年度	令和6年度	令和7年度									
	6,591人	6,318人	6,598人	5,691人									
利用時間	午前9時～午後5時 (ただし、11月1日～翌年1月31日は、午後4時まで)												
休 場 日	12月28日～翌年1月3日 その他、施設改修等のため年間数日程度、臨時に休場する可能性がある。												
3 主な 大会	—	なし 個人利用のみとし、大会利用は不可とする。											
4 利用 料金	—	<table border="1"> <thead> <tr> <th>区 分</th> <th>金 額 等</th> </tr> </thead> <tbody> <tr> <td>市民</td> <td>360円(1面1時間)</td> </tr> </tbody> </table> <p>※市民とは、小田原市内に居住、通勤、通学する個人又は事業所等のある団体をいう。</p>				区 分	金 額 等	市民	360円(1面1時間)				
区 分	金 額 等												
市民	360円(1面1時間)												
5 留意 事項	・個人利用のみとし、大会利用は不可とする。												

II 利用料金等

1 利用料金

(1) 留意点

指定管理者が徴収する利用料金は、条例及び規則で定めた額を上限として、指定管理者が市の承認を得て定めます。したがって、施設利用に係る利用料金（消費税及び地方消費税を含む）は、指定管理者の裁量のみで決定することはできません。

(2) 条例及び規則で定めた額

各施設とも、「I 施設の概要」掲載の「区分1」の「4 利用料金」欄参照

2 現行の減免基準（現行制度）

(1) 留意点

ア 指定管理者は、市と同様の減免を行うこととします。

イ 利用料金等の減免について、減免がなされた後の収入金額をもとに、指定管理料を定めていくこととなり、指定管理料には減免相当額を含むものとなります。

(2) 減免基準

■ 小田原市総合文化体育館・小田原アリーナ

・「小田原市総合文化体育館条例」.....

第11条 指定管理者は、市長の定める基準に従い必要があると認めるときは、利用料金を減額し、又は免除することができる。

・「小田原市総合文化体育館条例施行規則」.....

第8条 条例第11条の規定により利用料金を減額し、又は免除する基準は、次の各号に掲げる場合の区分に応じ、当該各号に定めるところによる。

- (1) 市が公用のため使用する場合（市立幼稚園、市立小学校又は市立中学校が使用する場合を除く。） 免除
- (2) 公益財団法人小田原市体育協会又はその加盟団体が全市的な体育行事を開催するため使用する場合 設備の利用料金を除く利用料金の2分の1の額の減額
- (3) 学校教育法（昭和22年法律第26号）第1条に規定する市内の学校及び児童福祉法（昭和22年法律第164号）第7条に規定する市内の児童福祉施設が使用する場合 設備の利用料金を除く利用料金の2分の1の額の減額
- (4) 前3号に掲げるもののほか、指定管理者が特に必要と認める場合 指定管理者が定める額の減額又は免除

2 条例第11条の規定による利用料金の減額又は免除を受けようとする者は、使用許可の申請をする際に申請しなければならない。

・「申請に対する審査基準」.....

- ① 小田原・足柄下地区中学校体育連盟が主催する「小田原・足柄下地区中学校総合体育大会」及び「小田原・足柄下地区新人大会」の会場として使用する場合 免除
- ② 県西ブロック中学校体育連盟が主催する「県西ブロック総合体育大会」に使用する場合 免除
- ③ 神奈川県中学校体育連盟が主催する「神奈川県総合体育大会」に使用する場合 免除
- ④ その他、中学校体育連盟の「関東大会」及び「全国大会」ならびにそのプレ大会、強化練習等の当該大会の準備としての使用であると市長が認めた場合 免除
- ⑤ 神奈川県高等学校体育連盟が主催する「関東高等学校大会県予選」及び「全国高等学校大会県予選」に使用する場合 2分の1減額

- ⑥ 神奈川県高等学校体育連盟が主催する「関東高等学校大会」及び「全国高等学校大会」に使用する場合 免除
- ⑦ 国民スポーツ大会の強化練習等の当該大会の準備としての使用であることを市長が認めた場合 免除
- ⑧ 小田原市スポーツ少年団本部及び小田原市子ども会連絡協議会が主催する体育行事 免除
- ⑨ 上記の他、大会や主催団体の性格上、減額又は免除することが適当であると指定管理者が認めた場合 免除又は指定管理者が必要と認める額の減額

■ 小田原テニスガーデン

・「小田原テニスガーデン条例」

第9条 指定管理者は、市長が定める基準に従い必要があると認めるときは、利用料金を減額し、又は免除することができる。

・「小田原テニスガーデン条例施行規則」

第6条 条例第9条の規定により利用料金を減額し、又は免除する基準は、次の各号に掲げる場合の区分に応じ、当該各号に定めるところによる。

- (1) 小田原市、神奈川県又は国が公用のため使用する場合 免除
- (2) 市内の小学校、中学校及び幼稚園並びに児童福祉法（昭和22年法律第164号）第7条に規定する市内の児童福祉施設が使用する場合 免除
- (3) 学校教育法（昭和22年法律第26号）第1条に規定する学校（市内の小学校、中学校及び幼稚園を除く。）及び児童福祉法第7条に規定する児童福祉施設（市内の児童福祉施設を除く。）が使用する場合 設備の利用料金を除く利用料金の2分の1の額の減額
- (4) 公益財団法人小田原市体育協会が体育行事を開催するため使用する場合 免除
- (5) 公益財団法人小田原市体育協会の加盟団体が体育行事を開催するため使用する場合 設備の利用料金を除く利用料金の2分の1の額の減額
- (6) 前各号に掲げるもののほか、指定管理者が特に必要と認める場合 指定管理者が定める額の減額又は免除

2 条例第9条の規定による利用料金の減額又は免除を受けようとする者は、使用許可の申請をする際に申請しなければならない。

・「申請に対する審査基準」

- ① 小田原・足柄下地区中学校体育連盟が主催する「小田原・足柄下地区中学校総合体育大会」及び「小田原・足柄下地区新人大会」の会場として使用する場合 免除
- ② 県西ブロック中学校体育連盟が主催する「県西ブロック総合体育大会」に使用する場合 免除
- ③ 神奈川県中学校体育連盟が主催する「神奈川県総合体育大会」に使用する場合 免除
- ④ その他、中学校体育連盟の「関東大会」及び「全国大会」ならびにそのプレ大会、強化練習等の当該大会の準備としての使用であると市長が認めた場合 免除
- ⑤ 神奈川県高等学校体育連盟が主催する「関東高等学校大会県予選」及び「全国高等学校大会県予選」に使用する場合 2分の1減額
- ⑥ 神奈川県高等学校体育連盟が主催する「関東高等学校大会」及び「全国高等学校大会」に使用する場合 免除
- ⑦ 国民スポーツ大会の強化練習等の当該大会の準備としての使用であることを市長が認めた場合 免除
- ⑧ 小田原市スポーツ少年団本部及び小田原市子ども会連絡協議会が主催する体育行事 免除
- ⑨ 上記の他、大会や主催団体の性格上、減額又は免除することが適当であると指定管理

者が認めた場合 指定管理者が定める額の減額又は免除

■ 城山陸上競技場及び小峰庭球場

・「小田原市体育施設条例」

第9条 公用又は公益事業のため体育施設を使用するとき又は市長が特別の理由があると認めるときは、前条第1項の使用料を減額し、又は免除することができる。

・「小田原市体育施設条例施行規則」

第3条 使用料は、次の各号のいずれかに該当するときは、条例第9条の規定に基づき、当該各号に定める基準により減額し、又は免除する。

(1) 学校、社会教育団体その他これらに類する団体が使用する場合

ア 入場料を徴収するとき 使用料の3分の1に相当する額の減額

イ 入場料を徴収しないとき 使用料の2分の1に相当する額の減額又は免除

(2) 小田原市が公用のために使用する場合 免除

(3) 前2号に掲げる場合のほか、市長が特別の理由があると認める場合 市長が適当と認める額の減額又は免除

2 前項の規定に基づき使用料の減額又は免除を受けようとする者は、小田原市体育施設使用料減額（免除）申請書（様式第3号）により市長に申請しなければならない。

3 市長は、前項の規定による申請があったときは、その適否を決定し、申請した者に小田原市体育施設使用料減額（免除）決定通知書（様式第4号）を交付するものとする。

・「申請に対する審査基準」

(1) 学校、社会教育団体その他これらに類する団体が使用する場合

イ 入場料を徴収しないとき 使用料の2分の1に相当する額の減額又は免除

① 市内の小学校、中学校及び幼稚園並びに児童福祉法（昭和22年法律第164号）第7条に規定する市内の児童福祉施設が使用する場合 免除

② 市内の中学校が部活動で使用する場合及び小学校、幼稚園が同様の活動で使用する場合 免除

③ 学校教育法第1条（昭和22年法律第26号）に規定する学校（市内の小学校、中学校及び幼稚園を除く。）及び児童福祉法第7条に規定する児童福祉施設（市内の児童福祉施設を除く。）が使用する場合 使用料の2分の1に相当する額の減額

(3) 前2号に掲げる場合のほか、市長が特別の理由があると認める場合 市長が適当と認める額の減額又は免除

① 小田原市、小田原・足柄下地区中学校体育連盟、足柄上・南足柄中学校体育連盟（県西ブロック中学校体育連盟を含む）が主催する体育行事 免除

② 小田原市スポーツ少年団本部及び小田原市子ども会連絡協議会が主催する体育行事 免除

③ 小田原市老人クラブ連合会が主催するシルバースポーツ大会 免除

④ 国民スポーツ大会のリハーサル大会又は強化練習等の当該大会の準備としての使用であることを市長が認めた場合 免除

⑤ 財団法人小田原市体育協会が体育行事を開催するため使用する場合 免除

⑥ 財団法人小田原市体育協会の加盟団体が体育行事を開催するため使用する場合 使用料の2分の1の減額

⑦ 上記の他、大会や主催大会の性格上、減額又は免除することが適当であると市長認めた場合 免除又は市長が必要と認める額の減額

3 現行の還付基準（現行制度）

(1) 留意点

指定管理者は、市と同様の還付を行うこととします。

(2) 還付基準

■ 小田原市総合文化体育館・小田原アリーナ

・「小田原市総合文化体育館条例」.....

第 12 条 既納の利用料金は、還付しない。

2 前項の規定にかかわらず、次の各号のいずれかに該当する場合は、利用料金の全部又は一部を還付することができる。

- (1) 体育館の施設を使用しようとする者（以下「使用者」という。）が、その責めに帰することができない理由により、施設を使用することができないとき。
- (2) 許可使用者が、メインアリーナ又はサブアリーナの使用の許可を受けた場合において、メインアリーナの全面使用又はサブアリーナの使用にあつては使用の日の7日前までに、メインアリーナの部分使用にあつては使用の日の2日前までに使用の変更又は取消しを指定管理者に申し出て、指定管理者が許可したとき。
- (3) 前2号に掲げるもののほか、指定管理者が特に必要があると認めるとき。

・「小田原市総合文化体育館条例施行規則」.....

第9条 条例第12条第2項の規定により利用料金を還付する基準は、次の各号に掲げる場合の区分に応じ、当該各号に定めるところによる。

- (1) 使用者の責めに帰すことができない理由により、許可を受けた施設若しくは設備の全部を使用できなかつたとき又はサブアリーナの共用使用ができなかつたとき 既納の利用料金の全額
- (2) 使用者の責めに帰すことができない理由により、許可を受けた施設若しくは設備の一部を使用できなかつたとき又はサブアリーナの共用使用に係る設備の全部若しくは一部を使用できなかつたとき 指定管理者が定める額
- (3) 第5条第2項の規定により使用の変更の許可を受けた場合において既納の利用料金の額が変更後の利用料金の額を超えるとき又は使用の取消しの許可を受けたとき 次の表の左欄に掲げる区分ごとに、同表の中欄に掲げる申請日に応じ、同表の右欄に定める基準により算定して得た額（使用日の変更の許可を受けた後に、変更後の使用日に係る使用の取消しの許可を受けた場合は、指定管理者が定める額）

区分	変更、取消しの申請日	還付基準
メインアリーナの全面使用に係る使用料 (当該使用に係る設備使用料を含む。)	使用日の6月前まで	変更にあつては差額の、取消しにあつては既納の使用料の全額
	使用日の7日前まで	変更にあつては差額の、取消しにあつては既納の使用料の額の2分の1に相当する額
サブアリーナの使用に係る使用料(当該使用に係る設備使用料を含む。)	使用日の1月前まで	変更にあつては差額の、取消しにあつては既納の使用料の全額
	使用日の7日前まで	変更にあつては差額の、取消しにあつては既納の使用料の額の2分の1に相当する額
メインアリーナの部分使用に係る使用料 (当該使用に係る設備使用料を含む。)	使用日の7日前まで	変更にあつては差額の、取消しにあつては既納の使用料の全額
	使用日の2日前まで	変更にあつては差額の、取消しにあつては既納の使用料の額の2分の1に相当する額

■ 小田原テニスガーデン

・「小田原テニスガーデン条例」

第 10 条 既納の利用料金は、還付しない。

2 前項の規定にかかわらず、次の各号のいずれかに該当する場合は、利用料金の全部又は一部を還付することができる。

- (1) 使用者の責めに帰することができない理由により、施設を使用することができないとき。
- (2) 使用者が、使用の日の 2 日前までに使用の変更又は取消しを指定管理者に申し出て、指定管理者が許可したとき。
- (3) 前 2 号に掲げるもののほか、指定管理者が特に必要があると認めるとき。

・「小田原テニスガーデン条例施行規則」

第 7 条 条例第 10 条第 2 項の規定により利用料金を還付する基準は、次の各号に掲げる場合の区分に応じ、当該各号に定めるところによる。

- (1) 使用者の責めに帰すことができない理由により、許可を受けた施設の全部を使用できなかったとき 既納の利用料金の全額
- (2) 使用者の責めに帰すことができない理由により、許可を受けた施設の一部を使用できなかったとき 指定管理者が定める額
- (3) 第 4 条第 2 項の規定により使用の変更の許可を受けた場合において既納の利用料金の額が変更後の利用料金の額を超えるとき又は使用の取消しの許可を受けたとき 次の表の左欄に掲げる区分ごとに、同表の中欄に掲げる申請日に応じ、同表の右欄に定める基準により算定して得た額（使用日の変更の許可を受けた後に、変更後の使用日に係る使用の取消しの許可を受けた場合は、指定管理者が定める額）

区分	変更又は取消しの申請日	還付基準
変更	使用日の 7 日前まで	差額の全額
	使用日の 2 日前まで	差額の 2 分の 1 に相当する額
取消	使用日の 7 日前まで	既納の使用料の全額
	使用日の 2 日前まで	既納の使用料の 2 分の 1 に相当する額

■ 城山陸上競技場及び小峰庭球場

・「小田原市体育施設条例」

第 10 条 既納の使用料は、還付しない。ただし、天候その他使用の許可を受けた者（以下「使用者」という。）の責めに帰さない理由により使用できない場合で市長が認めたときは、その使用料の全部又は一部を還付する。

※令和 9 年 4 月 1 日から小田原テニスガーデンと同様の還付基準とすることを検討していますので、その影響について考慮しておいてください。還付基準を見直すことによる利用料金収入の減額に対する補填は行いません。

Ⅲ 収入及び利用実績

1 施設の収入実績

(1) 留意点

指定管理者の収入は、管理運営に係る委託料と利用料金制による利用料金に大別されます。

(2)で今までの使用料の収入実績を示しますが、これまでの減免は今後も同様に行っていただくこととなりますが、指定管理料には減免相当額を含むものとなります。

(2) 過去4か年の収入実績（減免後の収入）

施設名	令和4年度	令和5年度	令和6年度	令和7年度
小田原市総合文化体育館・小田原アリーナ	47,475,409円	52,262,148円	63,068,427円	55,437,858円
城山陸上競技場	3,748,490円	3,493,725円	2,762,140円	3,235,450円
小田原テニスガーデン	22,272,914円	20,542,572円	20,574,232円	21,247,780円
小峰庭球場	869,040円	812,880円	852,120円	876,240円
合計	74,365,853円	77,111,325円	87,256,919円	80,797,328円

※収入は施設使用料、自動販売機の電気使用料、電話使用料となっています。

なお、各施設の電話使用料の全てを小田原市総合文化体育館・小田原アリーナに含めていません。

(3) 過去4か年の減免状況

施設名	令和4年度	令和5年度	平成6年度	令和7年度
小田原市総合文化体育館・小田原アリーナ	8,187,027円	5,815,913円	6,646,729円	5,684,963円
城山陸上競技場	1,398,090円	1,519,335円	1,066,605円	1,554,130円
小田原テニスガーデン	7,950,312円	5,391,480円	5,891,250円	5,989,400円
小峰庭球場	0円	0円	0円	0円
合計	17,535,429円	12,726,728円	13,604,584円	13,228,493円

2 利用実績

(1) 過去4か年のスポーツ施設利用実績（人数）

施設名	令和4年度	令和5年度	令和6年度	令和7年度
小田原市総合文化体育館・小田原アリーナ	289,143人	315,882人	328,669人	338,497人
城山陸上競技場	108,810人	112,354人	71,906人	121,871人
小田原テニスガーデン	128,797人	139,506人	140,790人	139,406人
小峰庭球場	6,591人	6,318人	6,598人	5,691人
合計	533,341人	574,060人	547,963人	605,465人

※利用実績は延べ人数となり、報告人数又は申請時の利用予定人数により算出しています。

IV 収支状況

1 指定管理料の考え方

指定管理料は、当該施設の管理運営に係る経費を市が負担するものです。

算定の基本的な考え方は、指定管理者が当該施設を管理運営するのに必要な全ての経費から、当該施設の管理運営で得られる収入（施設利用料など）を差し引いた額が基本となります。

指定管理者に指定された者は、応募時に提出した事業計画書に提示した金額を基準として、市と協議の上、協定を結びます。

なお、「利用料金制度」を導入しますので、各施設の利用料金は指定管理者の収入となります。

2 収支予算算出に係る資料

収入及び経費の一部について参考数値として提供するものです。

当然のことながら、応募にあたっては民間による管理運営の優位性を発揮し、サービス向上、施設の利用促進、経費縮減などの面から、事業計画や管理運営経費を提案してください。

※「収支予算算出に係る資料」は20ページ以降のとおりです。

3 利用料金減免について

利用料金の減免については、減免がなされた後の収入金額をもとに、指定管理料を定めていくこととなり、指定管理料には減免相当額を含むものとなります。

4 修繕料について

指定管理者が行う施設の修繕に係る経費は、過去の経費をもとに算出する指定管理料に含まれています。修繕にあたっては優先順位を付けて実施し、緊急を要するものから順次行ってください。

V 備品の管理

1 備品の管理

施設に配備された備品の善良な管理をお願いします。

※「備品一覧」は22ページ以降のとおりです。

VI その他

1 その他のスポーツ施設の概要と使用状況

区 分	施設概要	令和6年度		令和7年度	
		利用者実績 (人)	収入実績 (円)	利用者実績 (人)	収入実績 (円)
城山庭球場	城山三丁目 10-20 面積 12,363 m ² クレーコート 8 面	10,347	845,950	10,249	688,275
城内弓道場	城内 4-27 面積 1,081 m ²	4,434	291,800	4,895	295,630
酒匂川スポーツ広場	寿町五丁目 22-29 面積 97,816 m ² 野球場 2 面 サッカー場 2 面 ソフトボール場 4 面 少年野球場 2 面 ゲートボール場 6 面 芝ゲートボール場 4 面	217,632	0 (無料施設)	194,943	0 (無料施設)
鴨宮運動広場	酒匂 967 面積 8,750 m ²	8,485	0 (無料施設)	10,590	0 (無料施設)
学校運動場照明施設	酒匂中学校 国府津小学校 豊川小学校	6,842	803,400	5,545	654,000

Ⅶ 参考資料

1 配置人員（令和7年度の状況）

(1) 小田原市総合文化体育館・小田原アリーナ

運営管理業務	配置人員数（人）
総括責任者（館長）	4（館長・副館長は開館中どちらか常駐）
管理運営職員（副館長）	
受付案内業務	配置人員数（人）
事務・受付チーフ	1～2（平日）
事務・受付スタッフ	2（平日午後5時以降、土、日、祝日）
トレーニング指導業務	配置人員数（人）
トレーニング主任指導員	2～3
トレーニング指導員	
トレーニング指導員（利用説明会）	1（週4回）
スポーツサウナ受付業務	配置人員数（人）
スポーツサウナ受付スタッフ	1
設備運転保守業務	配置人員数（人）
維持管理主任	2
維持管理職員（競技用器具管理業務含む）	
清掃業務	配置人員数（人）
清掃チーフ	1（午前）午前8時から午後0時まで
清掃スタッフ	2（午後）午後1時から午後5時まで
	1（夜間）午後5時30分から 午後9時30分まで
自主事業	配置人員数（人）
指導員（健康運動教室）	教室開催時
指導員（運動教室）	
イベント・企画業務	配置人員数（人）
イベント・企画運営業務スタッフ	適時

(2) 城山陸上競技場

運営管理業務	配置人員数（人）
総括責任者（小田原アリーナ館長が兼務）	0（館長・副館長が随時見回り）
運営管理業務	配置人員数（人）
管理運営職員	1～2 ※平日は1人が半日勤務
管理・受付チーフ	
管理・受付スタッフ	
管理運営職員	2～4
管理・受付スタッフ	※土、日、祝日、大会日

(3) 小田原テニスガーデン

運営管理業務	配置人員数（人）
総括責任者（小田原アリーナ館長が兼務）	0（館長・副館長が随時見回り）
設備運転保守業務	配置人員数（人）
管理・受付チーフ	1
管理・受付スタッフ	

(4) 小峰庭球場

運営管理業務	配置人員数（人）
総括責任者（小田原アリーナ館長が兼務）	0（館長・副館長が随時見回り）
施錠・点検・清掃 （城山陸上競技場の管理・受付スタッフが兼務）	0（城山陸上競技場の管理・受付スタッフが随時見回り）

2 収支予算算出に係る資料

(1) 収入（過去4か年）

項目	令和4年度	令和5年度	令和6年度	令和7年度
指定管理料	115,829,000円	119,140,418円	112,853,172円	103,296,069円
利用料収入	68,913,251円	71,663,547円	72,979,728円	77,300,623円

※自主事業収入等は除く

※令和5年度は物価高騰に伴う補填9,570,418円を含む

※令和6年度は物価高騰に伴う補填4,206,861円、メインアリーナLED設置に伴う補填2,420,000円、城山陸上競技場走路等改修工事に伴う補填1,116,311円を含む

※令和7年度は物価高騰に伴う補填1,699,069円を含む

(2) 光熱水費等の状況（過去4か年）

（千円）

項目	令和4年度	令和5年度	令和6年度	令和7年度
光熱水費	47,820	40,699	44,233	43,338
電気料	31,050	25,479	27,309	26,285
ガス料	13,721	11,044	12,983	12,979
上下水道	3,049	4,176	3,941	4,074
通信費	887	927	944	969

(3) 修繕の状況 (過去4か年)

① 過去4か年の状況 (指定管理者実施)

ア 4施設全体

(千円)

令和4年度	令和5年度	令和6年度	令和7年度
652	1,669	1,860	1,242

イ 主な修繕内容 (過去4か年)

	小田原アリーナ	城山陸上競技場	小田原テニスガーデン	小峰庭球場
令和4年度	フェンス補修工事			
	メインアリーナ選気ファン軸受交換			
	サブアリーナバスケットゴール溶接工事			
	雑用水加圧給水ポンプ用配管修繕			
	メインアリーナ手摺補修工事			
令和5年度	フィットネススタジオ温水電動弁交換			
	P1駐車場区分けロープ張り工事	女子トイレウォシュレット修理	スチールフェンス柱脚部修繕	
	電気室B非常動力盤漏電リレー交換	給水管漏水修理工事	券売機(KT-X130NN)改刷対応作業費	
	鑑子加圧給水ユニット修理	券売機(KB-172NNS)改刷対応作業費	会議室カーテン張替え工事	
	サウナ室鏡補修工事			
	湧水槽排水ポンプ交換			
	火災感知器交換			
	消火器交換			
	漏電リレー交換			
	研修室前トイレ排気ファンVベルト交換			
令和6年度	舗装駐車場フェンス沿い選定作業			
	排水管詰まり直し(東側中2F男子トイレ)			
	駐車場P1砕石敷き工事	管理棟2F非常口誘導灯交換工事	管理棟軒天一部張り替え及び雨漏り修繕	
	駐車場P2砕石敷き工事	TOAポータブルミキサンプ1台修理	硬式テニスネット、ソフトテニスネット修理代	
	バレーネット修理、ケーブル交換	スポーツタイマー修理代	駐輪場側階段タイル補修工事	
	キッズルームフロアマット張替工事	ラグビーゴールポスト修理代	駐車場白線引き(停止線)	
	空調機給気ファン用インバーター交換(研修室)			
	雨水槽(No1)排水ポンプ修理			
	駐車場舗装修繕費			
	テニスクラブ補修費用として			
令和7年度	フィットネススタジオミキサー更新、電気室A漏電リレー交換			
	競技運営室ファンコイル漏水修理	UPSバッテリー交換		屋根養生工事(銅板盗難)
	オーバースライダー修理	テント支柱修理		
	真空温水ボイラー修理			
	地下タンクマンホールパッキン交換			
	ロールバックチェアドライブリンク交換工事			
	サウナ室(男女)、トレーニングルーム内シャワー室タイル張替工事			
	メインアリーナ東側中2階女子トイレ漏水修理			
2階男子トイレ様式便器詰り修理				

② 留意点

施設・設備の大規模修繕等(30万円以上)は市が定めた額の範囲で市が行う。

3 備品一覧

(1)小田原市総合文化体育館・小田原アリーナ備品

R8.7.1現在

	品名	規格	個数	設置場所
1	フットサルゴール	セノー DJ0601	1	メインアリーナA庫
2	フットサルゴール	ルイ高	1	メインアリーナA庫
3	バドミントンインディアカ支柱	セノー DG2020	4	メインアリーナA庫
4	防球フェンス	ニツタクNT3601	50	メインアリーナA庫
5	防球フェンス台車	SAN-EI 11-078	1	メインアリーナA庫
6	バドミントンネット	アシックス 70-2112	4	メインアリーナA庫
7	卓球・バドミントンネット置き用ラック		1	メインアリーナA庫
8	バスケットボールゴール対(延長コード付)	セノー DA0638	1	メインアリーナA庫
9	モップトレー		1	メインアリーナA庫
10	モップゴミ払い箱		1	メインアリーナA庫
11	掃除機(HITACHI)		1	メインアリーナA庫
12	公式用卓球台(ラージ)	ヨーラ ROLLOMATTYPE	7	メインアリーナA庫
13	公式用卓球ネット・サポートセット(ラージ)	ヨーラ ROLLOMATTYPE	7	メインアリーナA庫
14	大型台車		1	メインアリーナA庫
15	モップ柄		6	メインアリーナA庫
16	汗モップ柄		4	メインアリーナA庫
17	バスケットボールゴール固定ゲージ		4	メインアリーナA庫
18	フットサルゴール用ウェイト	ルイ高 (15kg)	9	メインアリーナA庫
19	フットサルゴール用ウェイト運搬台車		1	メインアリーナA庫
20	ファール回数表示器(表示部対)	セノー DS3102	4	メインアリーナB庫
21	バスケットボールゴール安全カバー(2枚1組)	セノーDA0638専用	9	メインアリーナB庫
22	バスケットボールゴール対(延長コード付)	セノー DA0638	1	メインアリーナB庫
23	ファール回数表示器(操作部・電光得点装置連動)	セイコー ST-891	4	メインアリーナB庫
24	タイムアウト請求器	セノー DS3120	4	メインアリーナB庫
25	大響ブザー	セノー DS310001	4	メインアリーナB庫
26	ファール回数表示器(操作部)	セノー DS3050	4	メインアリーナB庫
27	ファール表示板(手動)	モルテンBF	4	メインアリーナB庫
28	延長コードリール		4	メインアリーナB庫
29	バスケット20分表示板(手めくり)	タチカラTCA	4	メインアリーナB庫
30	ポゼション表示器		4	メインアリーナB庫
31	30秒旗		5	メインアリーナB庫
32	ネット測定スケール	セノー	3	メインアリーナB庫
33	バドミントン・卓球兼用審判台	SAN-EI 42-217	20	メインアリーナB庫
34	バレーボール・テニス用椅子型審判台	セノー DL1030	6	メインアリーナB庫
35	バレーボール公式用審判台	セノー DL0520	2	メインアリーナB庫
36	バレーボール公式用支柱	セノー DE1015	2	メインアリーナB庫
37	公式用卓球台(ラージ)	ヨーラ ROLLOMATTYPE	20	メインアリーナB庫
38	公式用卓球ネット・サポートセット(ラージ)	ヨーラ ROLLOMATTYPE	20	メインアリーナB庫
39	ショットクロッカー式		4	メインアリーナB庫
40	バスケットボール高さ計測棒		1	メインアリーナB庫
41	バドミントン得点板		16	メインアリーナB庫
42	6人制バレーボールネット(アシックス)公式	2825EK	4	メインアリーナB庫

	品名	規格	個数	設置場所
43	プラカード(県名)		53	メインアリーナC庫
44	プラカード(順位)		13	メインアリーナC庫
45	養生ボード		1744	メインアリーナC庫
46	養生ボード台車		3	メインアリーナC庫
47	アクリル養生ボード		400	メインアリーナC庫
48	体育マット	EVERNEW製KG434	2	メインアリーナC庫
49	ハンドボールゴール(対)	セノー DJ1020	1	メインアリーナD庫
50	スタッキングチェア		1136	メインアリーナD庫
51	スタッキングチェア台車		56	メインアリーナD庫
52	会議用机(天板可動)	ホウトク製エディターFXL33	16	メインアリーナD庫
53	会議用机(足折)		130	メインアリーナD庫
54	会議用机(足折)台車		10	メインアリーナD庫
55	プラスチック丸テーブル		11	メインアリーナD庫
56	プラスチックイス		44	メインアリーナD庫
57	平台	120×244×50	5	メインアリーナD庫
58	簡易ステージ天板	120×120	8	メインアリーナE庫
59	簡易ステージ脚		16	メインアリーナE庫
60	仮設ステージ	奥120×幅240×高120	32	メインアリーナD庫
61	ステージ用階段		3	メインアリーナD庫
62	音響ワゴン	不二音響	1	メインアリーナD庫
63	移動型スピーカー		2	メインアリーナD庫
64	演台		3	メインアリーナD庫
65	ボールかご		2	メインアリーナD庫
66	棚		2	メインアリーナD庫
67	防球フェンス台車	SAN-EI 11-078	2	メインアリーナD庫
68	畳		62	メインアリーナD庫
69	照明機材(一式)		1	メインアリーナD庫
70	予備バドミントンネット	アシックス 70-2112	4	メインアリーナD庫
71	予備卓球ネットサポートセット	ニッタク NT-3404	3	メインアリーナD庫
72	予備卓球ネット	ニッタク NT-3502	16	メインアリーナD庫
73	予備バレーボールサイドベルト	アシックス 26-20	4	メインアリーナD庫
74	予備バスケットボールネット	アシックス 401500	5	メインアリーナD庫
75	予備フットサル用ネット	ME-51209	1	メインアリーナD庫
76	予備フットサル(ハンドボール)用ネット	アシックス 531000	3	メインアリーナD庫
77	防球フェンス用支柱ゴム	ニッタク	15	メインアリーナD庫
78	バレーボール練習機		1	メインアリーナD庫
79	ポジション表示器		1	メインアリーナD庫
80	ショットクロックコード		2	メインアリーナD庫
81	30秒旗		4	メインアリーナD庫
82	ソフトバレーボールネット	セノー DE4400	1	メインアリーナD庫
83	30秒タイマー(操作部コード)	セノー DS2820	4	メインアリーナD庫
84	表彰台 階段		4	メインアリーナD庫
85	表彰台 平台		2	メインアリーナD庫
86	暗幕 T4.5m×W4.9m/2.6m		4	メインアリーナD庫

	品名	規格	個数	設置場所
87	電光得点表示器	セノー	8	メインアリーナD庫
88	操作タブレット	セノー (正式×4、サブ×4)	8	メインアリーナD庫
89	ショットクロック表示盤	セノー	2	メインアリーナD庫
90	ショットクロック表示盤(予備)	セノー	1	放送調光室
91	ブザー用アンプスピーカー	セノー (内1台予備)	5	メインアリーナD庫
92	コードレスマイク	セノー	1	メインアリーナD庫
93	得点表示システム	セノー 予備品一式、保守用備品、清掃用品	2	メインアリーナD庫
94	脚立(平台)		2	メインアリーナD庫
95	脚立(はしご)		2	メインアリーナD庫
96	操作タブレット側リール	セノー 50M:黒	4	メインアリーナD庫
97	ショットクロック表示盤リール	セノー 50M:黒	2	メインアリーナD庫
98	有線接続用LANケーブル	セノー 30M:赤	9	メインアリーナD庫
99	有線接続用LANケーブル(ショットクロック接続用)	セノー 30M:赤	3	メインアリーナD庫
100	オレンジゴールG	セノー-DA095001	1	メインアリーナD庫
101	セッティングゲージ	セノー-DA090M11	1	メインアリーナD庫
102	専用電源コード	20M	2	メインアリーナD庫
103	ハンドル		2	メインアリーナD庫
104	リング高さ計測器		1	メインアリーナD庫
105	専用コードリール		2	メインアリーナD庫
106	安全カバー		2	メインアリーナD庫
107	フロアシート		180	メインアリーナE庫
108	フロアシート巻き取り機		4	メインアリーナE庫
109	シート用モップ		5	メインアリーナE庫
110	ボールかご		3	メインアリーナE庫
111	椅子用シート		32	メインアリーナE庫
112	台車		1	メインアリーナE庫
113	照明機材(一式)		1	メインアリーナE庫
114	シート巻取ハンドル		5	メインアリーナE庫
115	棚		3	メインアリーナF庫
116	フットサル用ゴール(対)	ルイタカ	2	メインアリーナF庫
117	ソフトバレーボールネット(ケース付)	セノー-DE4400	8	メインアリーナF庫
118	バレーボールネット男子9人制(ケース付)	アシックス 23-1021	6	メインアリーナF庫
119	バレーボールネット女子9人制(ケース付)	アシックス 22-1021	4	メインアリーナF庫
120	バレーボールネット男女6人制(ケース付)	アシックス 21-121K	6	メインアリーナF庫
121	バレーボールアンテナセット	アシックス 24-1010	4	メインアリーナF庫
122	ラインズマンフラッグ	モルテンVLF	4	メインアリーナF庫
123	バレーボールサイドベルト(カゴ付)	アシックス 26-20	4	メインアリーナF庫
124	ソフトテニスネット(ケース付)	アシックス 12-1000	4	メインアリーナF庫
125	バドミントンネット(カゴ付)	アシックス 70-2112	12	メインアリーナF庫
126	卓球ネット・サポートセット	ニッタク NT3404	23	メインアリーナF庫
127	卓球得点板(ブルーカウンター)	ニッタク NT3702	45	メインアリーナF庫
128	モップゴミ払い箱		1	メインアリーナF庫
129	バレーボールネット巻き取りハンドル	セノー	4	メインアリーナF庫
130	床用吸盤(フタ取り外し用)	セノー	9	メインアリーナF庫
131	インディアカ転換用金具	セノー DG2020用	16	メインアリーナF庫

	品名	規格	個数	設置場所
132	インディアカ転換用金具レンチ(六角)		1	メインアリーナF庫
133	ソフトテニス巻取ハンドル	アシックス	3	メインアリーナF庫
134	バレーボール支柱カバーセット(対)	セノー DE1710	4	メインアリーナF庫
135	ソフトテニス支柱	アシックス156501改	4	メインアリーナF庫
136	ネット測定用スケール	セノー	1	メインアリーナF庫
137	バドミントン・インディアカ支柱(対)	セノー DG2020	12	メインアリーナF庫
138	多種目兼用得点板	セノー DS0711	16	メインアリーナF庫
139	バスケットボールゴール対(延長コード付)	セノー DA0638	2	メインアリーナF庫
140	卓球台	ニッタク OK-SR25	19	メインアリーナF庫
141	防球フェンス	ニッタク NT3601	100	メインアリーナF庫
142	防球フェンスタ車	SAN-EI 11-078	3	メインアリーナF庫
143	掃除機	HITACHI	1	メインアリーナF庫
144	掃除機	RYOBI VC-23	1	メインアリーナF庫
145	多種目兼用審判台(スタンド式)	セノー DL0100	6	メインアリーナF庫
146	多種目兼用得点板	セノー DS0220	4	メインアリーナF庫
147	バレー支柱運搬車	TOEI LIGHT B-5710	1	メインアリーナF庫
148	各種支柱ラック		1	メインアリーナF庫
149	フットサルゴール用ネット	セノー DJ8100	4	メインアリーナF庫
150	フットサルゴール用ウェイト	ルイタカ 15kg	9	メインアリーナF庫
151	フットサルゴール用ウェイト運搬台車		1	メインアリーナF庫
152	インディアカ補助支柱	サンラッキー SS38	4	メインアリーナF庫
153	公式用卓球台	ニッタク UDNT3201	4	メインアリーナF庫
154	バレーボール支柱	セノー DE1515	5	メインアリーナF庫
155	バレーボール公式用支柱	セノー DE1015	1	メインアリーナF庫
156	フットサルゴールネット	ルイタカ N160705・706・707	2	メインアリーナD庫
157	フットサルゴールネットフック	ルイタカ F0109493	50	メインアリーナD庫
158	ゴミ箱		1	メインアリーナ1階男子更衣室(トイレ含む)
159	スノコ		1	メインアリーナ1階男子更衣室(トイレ含む)
160	足拭きマット		1	メインアリーナ1階男子更衣室(トイレ含む)
161	室内ベンチ		3	メインアリーナ1階男子更衣室(トイレ含む)
162	コインロッカー(2×3)	コクヨ	22	メインアリーナ1階男子更衣室(トイレ含む)
163	ゴミ箱		2	メインアリーナ1階女子更衣室(トイレ含む)
164	スノコ		2	メインアリーナ1階女子更衣室(トイレ含む)
165	足拭きマット		1	メインアリーナ1階女子更衣室(トイレ含む)
166	室内ベンチ		4	メインアリーナ1階女子更衣室(トイレ含む)
167	コインロッカー(2×3)	コクヨ	22	メインアリーナ1階女子更衣室(トイレ含む)
168	脱衣カゴ		3	メインアリーナ1階女子更衣室(トイレ含む)
169	表示立板		1	メインアリーナ北東中2階男子トイレ
170	ベビーシート		1	メインアリーナ北東中2階男子トイレ
171	おむつ交換台		1	メインアリーナ北東中2階男子トイレ
172	ゴミ箱		1	メインアリーナ北東中2階女子トイレ
173	ベビーベッド		1	メインアリーナ北東中2階女子トイレ
174	ベビーシート		1	メインアリーナ北東中2階女子トイレ
175	ゴミ箱		1	メインアリーナ東側中2階女子トイレ

	品名	規格	個数	設置場所
176	ベビーベッド		1	メインアリーナ東側中2階女子トイレ
177	表示立板		1	メインアリーナ北西中2階男子トイレ
178	ベビーシート		1	メインアリーナ北西中2階男子トイレ
179	おむつ交換台		1	メインアリーナ北西中2階男子トイレ
180	ベビーシート		1	メインアリーナ北西中2階女子トイレ
181	おむつ交換台		1	メインアリーナ北西中2階女子トイレ
182	ゴミ箱		1	メインアリーナ西側中2階男子トイレ
183	ゴミ箱		1	メインアリーナ西側中2階女子トイレ
184	表示立板		1	メインアリーナ下駄箱
185	ゴミ箱		1	メインアリーナ1F障害者用トイレ
186	収納ケース		1	メインアリーナ1F障害者用トイレ
187	フットサルゴール	セノー DJ0611	1	北側搬入口
188	電話台及び内線電話		1	サブアリーナ
189	表示立板		1	サブアリーナ
190	防球フェンス	TOEI LIGHT	12	サブアリーナ
191	壁面固定折り畳み手動ギア式バスケットゴール (ミニ対応)	セノー 特注	1	サブアリーナ
192	壁面固定式バスケットゴール (ミニ対応)	セノー 特注	2	サブアリーナ
193	バレーボール支柱カバーセット	セノー DE1710	2	サブアリーナG庫
194	得点版	セノー DS0220	2	サブアリーナG庫
195	卓球台	ニッタク OK-SR25	4	サブアリーナG庫
196	バドミントン、インディアカ支柱	セノー DG2020	4	サブアリーナG庫
197	バレーボールネット女子9人制(ケース付)	アシックス 22-1021	2	サブアリーナG庫
198	ラインズマンフラッグ(ケース付き)	モルテンVLF	2	サブアリーナG庫
199	バドミントンネット(ケース付)	アシックス70-2112	3	サブアリーナG庫
200	卓球ネットサポートセット	ニッタク NT3404	4	サブアリーナG庫
201	バスケットゴール高さ調節ハンドル(長)	セノー	3	サブアリーナG庫
202	バスケットゴール高さ調節ハンドル(短)	セノー	1	サブアリーナG庫
203	インディアカ転換用金具	セノー DG2020用	4	サブアリーナG庫
204	インディアカ転換用金具レンチ(六角)		1	サブアリーナG庫
205	音響ワゴン	不二音響	2	サブアリーナG庫
206	球技用ネット計測器	セノー	2	サブアリーナG庫
207	ネット測定用スケール	セノー	1	サブアリーナG庫
208	ほうき		4	サブアリーナG庫
209	自在ほうき		4	サブアリーナG庫
210	ちりとり		2	サブアリーナG庫
211	バレーボールネット巻取りハンドル	セノー	2	サブアリーナG庫
212	床用吸盤(フタ取り外し用)	セノー	3	サブアリーナG庫
213	ホワイトボード(中)		1	サブアリーナG庫
214	脚立(特大)		1	サブアリーナG庫
215	卓球台(サウンドテーブルテニス用)	SAN-EI SRサンレーダー	1	サブアリーナG庫
216	掃除機	NATIONAL MC-G220	1	サブアリーナG庫
217	モップトレイ	ダスキン	1	サブアリーナG庫
218	モップゴミ払い箱		1	サブアリーナG庫
219	棚		1	サブアリーナG庫

	品名	規格	個数	設置場所
220	棚		1	サブアリーナH庫
221	防球フェンス	ニッタクNT3601	2	サブアリーナH庫
222	防球フェンス	サンエイ	8	サブアリーナH庫
223	フロアシート		48	サブアリーナH庫
224	スタッキングチェア		200	サブアリーナH庫
225	スタッキングチェア台車		8	サブアリーナH庫
226	養生ボード		435	サブアリーナH庫
227	フロアシート巻き取り機		2	サブアリーナH庫
228	机		4	サブアリーナH庫
229	室内ベンチ		2	サブアリーナ男子更衣室
230	スノコ		2	サブアリーナ男子更衣室
231	アメニティー台		1	サブアリーナ男子更衣室
232	コインロッカー(2×3)	コクヨ	5	サブアリーナ男子更衣室
233	室内ベンチ		2	サブアリーナ女子更衣室
234	スノコ		2	サブアリーナ女子更衣室
235	アメニティー台		1	サブアリーナ女子更衣室
236	コインロッカー(2×3)	コクヨ	7	サブアリーナ女子更衣室
237	脱衣カゴ		3	サブアリーナ女子更衣室
238	ゴミ箱		1	サブアリーナ男子トイレ
239	ゴミ箱		1	サブアリーナ女子トイレ
240	ゴミ箱		1	サブアリーナ障害者トイレ
241	会議用机(天板可動)	ホウトク製エディターFXL33	28	研修室
242	会議用机(天板可動目隠しつき)	ホウトク製エディターFXL33	6	研修室
243	スタッキングチェア		100	研修室
244	ホワイトボード	コクヨ BB-R236W1	2	研修室
245	音響コントロール卓	不二音響	1	研修室
246	スクリーン装置	不二音響	1	研修室
247	映像機器架	不二音響	1	研修室
248	電話台及び内線電話		1	研修室
249	マイクスタンド(長)		2	研修室
250	マイクスタンド(短)		5	研修室
251	会議用机(天板可動)	ホウトク製エディターFXL33	18	大会議室
252	会議用机(天板可動目隠しつき)	ホウトク製エディターFXL33	2	大会議室
253	スタッキングチェア		60	大会議室
254	ホワイトボード	コクヨ BB-R236W1	2	大会議室
255	テレビ	東芝製36DW7×B	1	大会議室
256	DVDプレーヤー		1	大会議室
257	テレビ台		1	大会議室
258	音響操作ワゴン	不二音響	2	大会議室
259	電話台及び内線電話		2	大会議室
260	マイクスタンド(長)		1	大会議室
261	マイクスタンド(短)		2	大会議室
262	会議用机(天板可動)	ホウトク製エディターFXL33	10	小会議室
263	スタッキングチェア		30	小会議室

	品名	規格	個数	設置場所
264	ホワイトボード	コクヨ BB-R236W1	1	小会議室
265	電話台及び内線電話		1	小会議室
266	テレビ	東芝製28WB66	1	応接室
267	テレビ台		1	応接室
268	ソファセット(1人がけ)		8	応接室
269	ソファセット(コーナー部)		2	応接室
270	センターテーブル		2	応接室
271	ひじ付きイス(3人がけ)		1	応接室
272	ひじ付きイス(1人がけ)		2	応接室
273	応接テーブル		1	応接室
274	スタンドライト		1	応接室
275	電話台及び内線電話		1	応接室
276	事務机		1	トレーニングルーム
277	ロッカー(物品)		2	トレーニングルーム
278	パイプイス		2	トレーニングルーム
279	会議用机(折れ足)	KOKUYO JOIFA006 ホウトク製エディターFXL33	3	トレーニングルーム
280	スタッキングチェア		19	トレーニングルーム
281	コインロッカー(3×8)貴重品ロッカー	LION	24	トレーニングルーム
282	フラットベンチ		3	トレーニングルーム
283	アジャスタブルベンチ		2	トレーニングルーム
284	スクワットラック		2	トレーニングルーム
285	ベンチプレス		2	トレーニングルーム
286	スミスマシン		1	トレーニングルーム
287	エクササイズオリンピックバー	15kg	2	トレーニングルーム
288	アームカールバー		1	トレーニングルーム
289	プレートラック		2	トレーニングルーム
290	オリンピックバーベルセット		2	トレーニングルーム
291	オリンピックラバーイージーグリッププレート		1	トレーニングルーム
292	スタンダードラバーイージープレート		1	トレーニングルーム
293	アドミナルボード&ラダー		1	トレーニングルーム
294	ストレッチマット	セノー-BH945081	5	トレーニングルーム
295	ビューティーローラー		1	トレーニングルーム
296	フィットネスローラー II		2	トレーニングルーム
297	握力計		1	トレーニングルーム
298	血圧計		1	トレーニングルーム
299	体脂肪計		1	トレーニングルーム
300	立面鏡	セノー製HD9021	4	トレーニングルーム
301	音響ワゴン	不二音響	1	トレーニングルーム
302	電話台及び内線電話		1	トレーニングルーム
303	会議用机(足折)	コクヨKT140	2	健康体力相談室
304	冷蔵庫		1	健康体力相談室
305	ホワイトボード		1	健康体力相談室
306	ロッカー(物品)		3	健康体力相談室
307	ロッカー(更衣2)		1	健康体力相談室

	品名	規格	個数	設置場所
308	パーテーションポール		2	ファンクショナルエリア
309	スタッキングチェア		4	ファンクショナルエリア
310	室内ベンチ		2	トレーニングルーム男子更衣室
311	コインロッカー(3×2)	コクヨ	12	トレーニングルーム男子更衣室
312	スノコ		2	トレーニングルーム男子更衣室
313	スノコ		1	トレーニングルーム女子更衣室
314	足拭きマット		1	トレーニングルーム女子更衣室
315	室内ベンチ		2	トレーニングルーム女子更衣室
316	コインロッカー(3×2)	コクヨ	12	トレーニングルーム女子更衣室
317	脱衣カゴ		4	トレーニングルーム女子更衣室
318	アメニティー台		2	トレーニングルーム女子更衣室
319	ジャングルジム		1	チャイルドルーム
320	エアロビクスマット		29	フィットネススタジオ
321	音響ワゴン	不二音響	2	フィットネススタジオ
322	電話台及び内線電話		1	フィットネススタジオ
323	体重計		1	サウナ男子
324	コインロッカー(2×3)	コクヨ	3	サウナ男子
325	ゴザ		2	サウナ男子
326	風呂イス		6	サウナ男子
327	洗面器		7	サウナ男子
328	スノコ		2	サウナ男子
329	12分計		1	サウナ男子
330	掛け時計		2	サウナ男子
331	扇風機(高)		1	サウナ男子
332	籐イス		4	サウナ男子
333	脱衣カゴ		5	サウナ男子
334	体重計		1	サウナ女子
335	コインロッカー(2×3)		3	サウナ女子
336	ゴザ		2	サウナ女子
337	風呂イス		4	サウナ女子
338	洗面器		5	サウナ女子
339	スノコ		2	サウナ女子
340	12分計		1	サウナ女子
341	掛け時計		2	サウナ女子
342	扇風機(高)		1	サウナ女子
343	籐イス		4	サウナ女子
344	脱衣カゴ		5	サウナ女子
345	内線電話		1	サウナ女子
346	棚		2	選手控室A
347	パイプイス		8	選手控室A
348	会議用机(足折)	コクヨKT140	2	選手控室A
349	電話台及び内線電話		1	選手控室A
350	棚		2	選手控室B
351	パイプイス		8	選手控室B

	品名	規格	個数	設置場所
352	会議用机(足折)	コクヨKT140	2	選手控室B
353	電話台及び内線電話		1	選手控室B
354	ハンガーラック		1	選手控室B
355	棚		2	選手控室C
356	パイプイス		8	選手控室C
357	会議用机(足折)	コクヨKT140	2	選手控室C
358	電話台及び内線電話		1	選手控室C
359	ハンガーラック		1	選手控室C
360	棚		2	選手控室D
361	パイプイス		7	選手控室D
362	会議用机(足折)	コクヨKT140	2	選手控室D
363	電話台及び内線電話		1	選手控室D
364	立面鏡	セノー製HD9021	2	選手控室D
365	スタッキングチェア		12	競技運営室
366	会議用机(足折)	コクヨKT140	4	競技運営室
367	ホワイトボード(中)		4	競技運営室
368	黒板(小)		1	競技運営室
369	電話台及び内線電話		2	競技運営室
370	棚		2	記者室
371	スタッキングチェア		12	記者室
372	会議用机(足折)	コクヨKT140	4	記者室
373	電話台及び内線電話		1	記者室
374	音響ワゴン	不二音響	1	調光室
375	ワイヤレスマイク		4	調光室
376	ピンマイク		3	調光室
377	マイクスタンド(長)		3	調光室
378	マイクスタンド(短)		3	調光室
379	ワイヤードマイク		16	調光室
380	得点表示システム予備品	シャープ PN-Y496インフォメーションディスプレイ	1	調光室
381	事務用回転イス		2	調光室
382	冷蔵庫		1	湯沸室
383	配膳ワゴン		2	湯沸室
384	医療ベッド	日本医療器研究所 日医-10760	1	医務室
385	薬用保管庫	日本医薬研究所製 日医-10240	1	医務室
386	ベビーベッド		1	医務室
387	ロッカー(物品)		1	医務室
388	事務机		1	医務室
389	事務用回転イス		1	医務室
390	冷蔵庫		1	医務室
391	医療用担架		3	医務室
392	電話台及び内線電話		1	医務室
393	木製ベンチ		10	1Fラウンジ
394	ゴミ入れ兼テーブル		2	1Fラウンジ
395	木製オブジェ		1	1Fラウンジ

	品名	規格	個数	設置場所
396	空き缶リサイクル機		1	1Fラウンジ
397	収納ケース		1	1Fラウンジ障害者用トイレ
398	ベビーキープ		1	1Fラウンジ障害者用トイレ
399	ゴミ箱		1	1Fラウンジ横女子トイレ
400	ベビーベッド		1	1Fラウンジ横女子トイレ
401	外用ベンチ		2	1F喫煙所
402	スノコ		3	1F喫煙所
403	吸殻入れバケツ		2	1F喫煙所
404	表示立板		3	1F喫煙所
405	飲料冷蔵庫		1	1F売店スペース
406	整理棚		2	1F売店スペース
407	角テーブル		13	3Fラウンジ
408	カウンターテーブル		9	3Fラウンジ
409	イス		70	3Fラウンジ
410	業務用冷蔵庫		2	3F厨房
411	飲料冷蔵庫		1	3F厨房
412	陳列棚		1	3F厨房
413	カセットコンロ		4	3F厨房
414	食器洗浄機		1	3F厨房
415	電子ジャー		1	3F厨房
416	電子レンジ		2	3F厨房
417	トースター		1	3F厨房
418	電話台及び内線電話		1	3F厨房
419	パーテーションパネル		23	管理倉庫前通路
420	パネル用足L字		4	管理倉庫前通路
421	パネル用足一字		19	管理倉庫前通路
422	パーテーションパネル台車		1	管理倉庫前通路
423	テーブルポーター	コクヨ製TK-T100	1	管理倉庫前通路
424	スタッキングチェア台車		1	管理倉庫前通路
425	パーテーションポール		9	管理倉庫前通路
426	カーゴ(両開き)	コクヨ	2	管理倉庫
427	跳び箱	EVERNEW製KFO01	1	管理倉庫
428	踏切板	EVERNEW製KF060	1	管理倉庫
429	電話台及び内線電話		1	管理倉庫
430	傘たて		1	1F東側自動ドア
431	パーテーションポール		2	1F東側自動ドア
432	事務机		5	中央監視室
433	事務用回転イス		5	中央監視室
434	パソコンデスク		1	中央監視室
435	ロッカー(物品)		4	中央監視室
436	ホワイトボード(中)		1	中央監視室
437	内線電話		2	中央監視室
438	事務机		1	守衛室
439	防犯カメラ(非稼動)		1	守衛室

	品名	規格	個数	設置場所
440	バケツ		1	守衛室
441	車椅子		3	守衛室
442	空気呼吸器	KAWASAKI K30 LIFE GEM	2	守衛室
443	長机(足折、低タイプ)		2	休憩室
444	アメニティー台		8	休憩室
445	時計		1	休憩室
446	アメニティー台		4	ゴミ置場
447	竹ぼうき		5	ゴミ置場
448	てみ		2	ゴミ置場
449	ガソリン携行缶		2	ゴミ置場
450	カラーコーン		23	ゴミ置場
451	ポリタンク18ℓ		4	ゴミ置場
452	スロープ(サブアリーナ搬入用)		3	ゴミ置場
453	バケツ		4	ゴミ置場
454	ゴミ回収容器		2	ゴミ置場
455	スノコ		2	ゴミ置場
456	リヤカー		1	ゴミ置場
457	ホース(リール付き)		2	ゴミ置場
458	ホース(リールなし)		2	ゴミ置場
459	吸殻入れバケツ		4	ゴミ置場
460	ちりとり		3	ゴミ置場
461	剪定はさみ		2	ゴミ置場
462	ほうき		4	ゴミ置場
463	火ばさみ		16	ゴミ置場
464	ゴミ箱		2	ゴミ置場
465	洗濯機		1	清掃具倉庫
466	ロッカー(物品)		2	清掃具倉庫
467	電気コンロ		1	詰所湯沸室
468	木製会議用机(足折)		1	作業員詰所
469	ロッカー(更衣)3人分		2	作業員詰所
470	カラーボックス		1	作業員詰所
471	コードリール		1	作業員詰所
472	傘たて		1	作業員詰所
473	ベンチ		3	エントランスホール、受付前
474	ホワイトボード(大)		1	エントランスホール、受付前
475	傘たて		2	エントランスホール、受付前
476	傘袋置き		1	エントランスホール、受付前
477	案内板		6	エントランスホール、受付前
478	ホワイトボード(小)		2	エントランスホール、受付前
479	表示立板		3	エントランスホール、受付前
480	黒板		2	エントランスホール、受付前
481	ふみ台		1	エントランスホール、受付前
482	掲示用パネル		3	エントランスホール、受付前
483	チラシラック		1	エントランスホール、受付前

	品名	規格	個数	設置場所
484	チラシ棚		1	エントランスホール、受付前
485	新聞立て		1	エントランスホール、受付前
486	打ち合わせテーブル		2	エントランスホール、受付前
487	椅子		8	エントランスホール、受付前
488	スタッキングチェア		2	エントランスホール、受付前
489	パソコンデスク		1	エントランスホール、受付前
490	券売機(10ボタン)	小田原機器製	1	エントランスホール、受付前
491	アリーナ模型		0	エントランスホール、受付前
492	会議用机(足折)	コクヨKT140	2	エントランスホール、受付前
493	コインロッカー(3×8)	LION	1	エントランスホール、受付前
494	木製イス	受付カウンター備え付け	2	エントランスホール、受付前
495	ベビーシート		1	2階エントランスホール男子トイレ
496	ベビーシート		1	2階エントランスホール女子トイレ
497	パイプイス		5	事務室
498	長机		2	事務室
499	事務机		6	事務室
500	レジスター	NCR製	1	事務室
501	手提げ金庫		1	事務室
502	書類ラック		1	事務室
503	レターケース		2	事務室
504	サイドデスク		2	事務室
505	レジスター台		1	事務室
506	プリンター台		1	事務室
507	バレーボール警告板セット	アシックス 24-4500	7	事務室
508	バレーボール警告板セット	モルテン	4	事務室
509	ロッカー(物品)		1	情報処理室
510	暗幕 T1.3m×W2.7m		5	メインアリーナD庫
511	仮設ステージ脚のみ		8	メインアリーナD庫
512	盲人用卓球台	チャンピオン	5	トレーニングルーム前通路
513	車イス用卓球台	プリンスチャンピオン	2	トレーニングルーム前通路
514	予備卓球ネットセット	ヨーラ	1	メインアリーナD庫
515	バレー支柱カバーセット	セノー DE190100	4	メインアリーナD庫
516	バレーアンテナセット	アシックス	4	メインアリーナD庫

(2)城山陸上競技場備品

R8.7.1現在

	品名	規格等	個数	設置場所
1	記録速報板		2	雨天走路
2	砂場散水用ホース		1	雨天走路
3	卓球台		3	管理棟トレーニングルーム
4	放送機材セット		1	管理棟トレーニングルーム
5	小机		2	管理棟2階廊下
6	ソファーセット		1	管理棟2階廊下
7	長椅子		2	管理棟2階廊下
8	冷水機		1	管理棟2階廊下
9	車椅子		2	管理棟医務室
10	寝台		2	管理棟医務室
11	整理棚		1	管理棟医務室
12	洗面台		1	管理棟医務室
13	担架		2	管理棟医務室
14	長机		3	管理棟医務室
15	パイプ椅子		3	管理棟医務室
16	ソファーセット		1	管理棟応接室
17	2列2段ロッカー	男女各9	18	管理棟更衣室
18	2列3段ロッカー	男女各12	24	管理棟更衣室
19	ベンチ	男女各8	16	管理棟更衣室
20	応接セット		1	管理棟事務室
21	逆目盛メジャー	20m	2	管理棟事務室
22	信号ピストル		9	管理棟事務室
23	スーパーストップウォッチ		4	管理棟事務室
24	整理棚		1	管理棟事務室
25	椅子		20	管理棟第4会議室
26	長机		8	管理棟第4会議室
27	CDデッキ		3	管理棟放送室
28	インターホン		1	管理棟放送室
29	事務机		1	管理棟放送室
30	収納棚		1	管理棟放送室
31	スタンドマイク		1	管理棟放送室
32	チャイム		1	管理棟放送室
33	ハンドマイク	防水用	1	管理棟放送室
34	放送機材セット		1	管理棟放送室
35	放送用コード	リール付き 50m	1	管理棟放送室
36	放送レピーターセット		1	管理棟放送室
37	棒高跳び用バー上げ器		1	管理棟放送室
38	マイク接続用コード		2	管理棟放送室
39	ワイヤードマイク		1	管理棟放送室
40	ワイヤレスマイク	ピンマイク型	1	管理棟放送室
41	ワイヤレスマイク		2	管理棟放送室
42	黒板		1	管理棟第2会議室
43	長机		20	管理棟第2会議室
44	パイプ椅子		69	管理棟第2会議室
45	黒板	小	1	管理棟1階ロビー
46	長椅子		4	管理棟1階ロビー
47	パーテーション		2	管理棟1階ロビー
48	ホワイトボード		1	管理棟1階ロビー

	品名	規格等	個数	設置場所
49	冷水機		1	管理棟1階ロビー
50	洗濯機	モップ洗い用	1	管理棟1階給湯室
51	コーナーフラッグ(14本1式)	ルイ高製RT-P17 0140	1	管理棟倉庫
52	コーナーフラッグ(14本1式)	W杯公認キャンプ仕様	2	管理棟倉庫
53	コーナーフラッグ(サッカー用6本1式)	ルイ高製RT-F010982	1	管理棟倉庫
54	コーナーフラッグ用防護マット(14本1式)	ルイ高製RT-R03 0940	1	管理棟倉庫
55	コーナーフラッグ用防護マット(14本1式)	W杯公認キャンプ仕様	1	管理棟倉庫
56	ラグビーゴール防護マット	ルイ高製RT-P17 0110	4	管理棟倉庫
57	ラグビーゴール防護マット	W杯公認キャンプ仕様	4	管理棟倉庫
58	ラグビーゴール起倒式H17m	ルイ高製RT-R03 0917	1	管理棟倉庫
59	移動・保管台車(ラグビーゴール起倒式H17m用)	ルイ高製RT-R03 0918	2	管理棟倉庫
60	一般用サッカーゴール(φ120アルミ製)	ルイ高製RT-F01 1935	1	サブトラック
61	少年用サッカーゴール(φ120アルミ製)	ルイ高製RT-F01 1936	1	サブトラック
62	少年用サッカーゴール(φ80アルミ製)	ルイ高製RT-F012950	1	サブトラック
63	赤白回転灯		1	第1倉庫
64	赤旗		39	第1倉庫
65	温湿時計	デジタル	2	第1倉庫
66	ウォーク審判用円盤		18	第1倉庫
67	ウォーク審判用警告円盤	赤2 黄20	22	第1倉庫
68	雨天記録用カバー		3	第1倉庫
69	円弧ラインテープセット		1	第1倉庫
70	演台		1	第1倉庫
71	円盤	2.0kg スーパー 黒	8	第1倉庫
72	円盤	2.0kg ウッド 青	8	第1倉庫
73	円盤	1.75kg ジュニア HM	9	第1倉庫
74	円盤	1.00kg ウッド	12	第1倉庫
75	円盤	1.00kg スーパー	4	第1倉庫
76	円盤	1.50kg HM	8	第1倉庫
77	円盤	1.50kg スーパー	1	第1倉庫
78	円盤	1.50kg ウッド	2	第1倉庫
79	円盤	2.00kg ウッド	3	第1倉庫
80	円盤	1.00kg スーパー	4	第1倉庫
81	円盤	1.00kg ウッド	1	第1倉庫
82	円盤	1.50kg (練習用)	5	第1倉庫
83	円盤	2.00kg (練習用)	3	第1倉庫
84	円盤	1.00kg (練習用)	7	第1倉庫
85	円盤	1.75kgスーパーHM ニシ製F334	1	第1倉庫
86	円盤ゲージ	2kg	1	第1倉庫
87	円盤ゲージ	1.75kg	1	第1倉庫
88	円盤ゲージ	1.50kg	1	第1倉庫
89	円盤ゲージ	1.0kg	1	第1倉庫
90	オーガスト乾湿温計	台付き	1	第1倉庫
91	重さ計量器	10kg用 デジタル	1	第1倉庫
92	鐘		1	第1倉庫
93	画板	大	8	第1倉庫
94	画板	小	4	第1倉庫
95	カラーコーン	黄 小	4	第1倉庫
96	監察員用パラソル		4	第1倉庫
97	黄円盤(監察用マーカー)	文字入り	12	第1倉庫

	品名	規格等	個数	設置場所
98	黄円盤(監察用マーカー)	文字無し	69	第1倉庫
99	黄旗		64	第1倉庫
100	キャリパー		1	第1倉庫
101	警告カード	赤5 黄5	3	第1倉庫
102	警告カード	ニシ製NF1032C	3	第1倉庫
103	決勝柱	木製	2	第1倉庫
104	決勝柱	アルミ製	1	第1倉庫
105	決勝柱固定器		1	第1倉庫
106	決勝柱用リール		1	第1倉庫
107	決勝柱リールセット		1	第1倉庫
108	工具(一式)		1	第1倉庫
109	鋼製塗装巻尺30m	ニシ製F3004	1	第1倉庫
110	鋼製塗装巻尺50m	ニシ製F3005	2	第1倉庫
111	向風速計	中浅式	1	第1倉庫
112	逆目盛メジャー		2	第1倉庫
113	三脚	風向風速計用	3	第1倉庫
114	周回表示板	かね	1	第1倉庫
115	出発合図旗	赤4 緑3 黄4	8	第1倉庫
116	出発合用ピストル		4	第1倉庫
117	白旗		13	第1倉庫
118	白ラインテープ	100m	1	第1倉庫
119	審判台用雨天カバー		2	第1倉庫
120	スターター用拡声装置	ニシ製MS281A	2	第1倉庫
121	スターター用ワイヤレスマイク	ヘッドセット型	3	第1倉庫
122	スターティングブロック	練習用	8	第1倉庫
123	スターティングブロック運搬台		1	第1倉庫
124	スターティングブロック台車		2	第1倉庫
125	スチールメジャー	20m	1	第1倉庫
126	スチールメジャー	30m	2	第1倉庫
127	スチロンメジャー	50m	7	第1倉庫
128	スチロンメジャー	20m	3	第1倉庫
129	スチロンメジャー	20m	3	第1倉庫
130	ストップウォッチ		20	第1倉庫
131	全自動フラッシュピストル		1	第1倉庫
132	ソフトコーン	ニシ製NT7978B	12	第1倉庫
133	炭酸マグネシウムケース	プラスチック製	3	第1倉庫
134	チャイム		1	第1倉庫
135	抽選器	サイコロ型	1	第1倉庫
136	抽選器	棒型	1	第1倉庫
137	デジタル秤(1g単位 10kg分銅付)	ニシ製F1162	1	第1倉庫
138	鉄製メジャー	100m	3	第1倉庫
139	電源ドラム	50m	1	第1倉庫
140	電源ドラム	30m	1	第1倉庫
141	投光器		4	第1倉庫
142	投てき用貸出しケース	プラスチック製	3	第1倉庫
143	投てき用ラインテープ止め金具(1ケース30個程度)		3	第1倉庫
144	投てき用ラインテープ止め金具(1ケース100個程度)		2	第1倉庫
145	トラック用ブレイクラインマーカー	緑8 黄0	8	第1倉庫
146	ナイロンメジャー	50m	6	第1倉庫

	品名	規格等	個数	設置場所
147	ナイロンメジャー	20m	3	第1倉庫
148	ナイロンメジャー	100m	3	第1倉庫
149	ノギス		1	第1倉庫
150	はかり		2	第1倉庫
151	はかり	分銅型 10kg	1	第1倉庫
152	走り高跳び用高度計	1m以下用	2	第1倉庫
153	走り高跳び用高度計		2	第1倉庫
154	走り高跳び用支柱		1	第1倉庫
155	走り高跳び用支柱	ニシ製	3	第1倉庫
156	走り高跳び用支柱	エバニュー製	2	第1倉庫
157	走り高跳び用支柱ベース		4	第1倉庫
158	走り高跳び用バー	4m	3	第1倉庫
159	走り高跳び用バー受け器		1	第1倉庫
160	走り幅跳び進入禁止用コーン		5	第1倉庫
161	走り幅跳びフェール判定粘土板用工具(一式)		1	第1倉庫
162	走り幅跳び踏切り交換用工具(一式)		1	第1倉庫
163	走り幅跳び踏切板標識(鉄製)	ニシ製F1204A	4	第1倉庫
164	走り幅跳び用測定器		2	第1倉庫
165	走り幅跳び用フェール判定用ゴム	練習用	9	第1倉庫
166	走り幅跳び用踏切り位置表示板セット(木製)		2	第1倉庫
167	走り幅跳び用踏切板		12	第1倉庫
168	走り幅跳び用踏切板止め金具		7	第1倉庫
169	パラソルベース	おもり	21	第1倉庫
170	ハンド型メガホン	ニシ製G5131	5	第1倉庫
171	ハンドマイク		8	第1倉庫
172	ハンマー検査器		1	第1倉庫
173	ハンマー取手		1	第1倉庫
174	ハンマー用ピアノ線		16	第1倉庫
175	ビニールラインテープ		1	第1倉庫
176	フェール判定ゴム板(新規格品)	ニシ製NF2048C	6	第1倉庫
177	フィールドマーカー	△型	190	第1倉庫
178	フィールド用距離表示マーク		60	第1倉庫
179	フィールド用マーカー	丸形	40	第1倉庫
180	吹き流し	台無し	4	第1倉庫
181	砲丸6.0kg φ117	ニシ製F291	1	第1倉庫
182	砲丸足留材	ニシ製F2006C	1	第1倉庫
183	砲丸足止め		2	第1倉庫
184	砲丸球	6.00kg φ117	6	第1倉庫
185	砲丸球	5.00kg φ110	8	第1倉庫
186	砲丸球	2.72kg φ90.5	6	第1倉庫
187	砲丸球	4.00kg φ103	8	第1倉庫
188	砲丸球	4.00kg φ99	1	第1倉庫
189	砲丸球	4.00kg φ109	3	第1倉庫
190	砲丸球	7.26kg φ120	4	第1倉庫
191	砲丸球	7.26kg φ125	5	第1倉庫
192	砲丸球	7.26kg φ113	1	第1倉庫
193	砲丸球	7.26kg φ不明	2	第1倉庫
194	砲丸球	2.725kg φ90.5	8	第1倉庫
195	砲丸球	4.00kg φ99	11	第1倉庫

	品名	規格等	個数	設置場所
196	砲丸球	5.00kg φ110	10	第1倉庫
197	砲丸球	6.00kg φ117	10	第1倉庫
198	砲丸球	7.26kg φ120	7	第1倉庫
199	砲丸球	4.00kg φ不明 砲金	2	第1倉庫
200	砲丸球	2.725kg (練習用)	6	第1倉庫
201	砲丸球	5.443kg (練習用)	5	第1倉庫
202	砲丸球	4.00kg (練習用)	9	第1倉庫
203	砲丸球	7.26kg (練習用)	1	第1倉庫
204	砲丸投げ足止め材用固定杭		3	第1倉庫
205	砲丸投げ用ペグ	黒	79	第1倉庫
206	砲丸投げ用ペグ	赤	7	第1倉庫
207	砲丸用検査器	7.26kg φ110	1	第1倉庫
208	砲丸用検査器	7.26kg φ130	1	第1倉庫
209	砲丸用検査器	6.00kg φ105	1	第1倉庫
210	砲丸用検査器	6.00kg φ125	1	第1倉庫
211	砲丸用検査器	5.443kg φ100	1	第1倉庫
212	砲丸用検査器	5.443kg φ120	1	第1倉庫
213	砲丸用検査器	4.00kg φ110	1	第1倉庫
214	砲丸用検査器	4.00kg φ95	1	第1倉庫
215	砲丸用検査器	2.72kg φ85	1	第1倉庫
216	砲丸用検査器	2.72kg φ95	1	第1倉庫
217	放送席用雨天カバー	ナイロン	1	第1倉庫
218	放送席用雨天カバー	布	1	第1倉庫
219	放送用コード	30m	1	第1倉庫
220	棒高跳び高度計		3	第1倉庫
221	棒高跳びバー	4.5m	8	第1倉庫
222	棒高跳びバー上げ器		2	第1倉庫
223	棒高跳び用ボックス交換工具一式		1	第1倉庫
224	棒高跳び用ボックス枠		2	第1倉庫
225	ヤリ	男子用 マイソ	2	第1倉庫
226	ヤリ	男子用 スーパー	2	第1倉庫
227	ヤリ	男子用 ロング	3	第1倉庫
228	ヤリ	男子用 ミディアム	1	第1倉庫
229	ヤリ	女子用 スーパー	1	第1倉庫
230	ヤリ	女子用 ロング	3	第1倉庫
231	ヤリ	女子用 ミディアム	3	第1倉庫
232	ヤリ	男子用(練習用)	13	第1倉庫
233	ヤリ	女子用(練習用)	6	第1倉庫
234	ヤリ(海外製女子用)	ニシ製NC773D	1	第1倉庫
235	ヤリ検査器		1	第1倉庫
236	ヤリ台車		2	第1倉庫
237	ラインテープ巻器		1	第1倉庫
238	ライン引き用ロープ	リール付	2	第1倉庫
239	ライン引き用ロープ		4	第1倉庫
240	ライン引き用ロープ杭		4	第1倉庫
241	リボンロッド	50m	3	第1倉庫
242	リボンロッド	100m	2	第1倉庫
243	リボンロッド止め具		91	第1倉庫
244	リレーバトン	大会用アルミ製	36	第1倉庫

	品名	規格等	個数	設置場所
245	リレーバトン	大会用プラスチック製	35	第1倉庫
246	臨時用時計	電池式	1	第1倉庫
247	ワイヤレスマイク		2	第1倉庫
248	エアーコンプレッサー		1	第2倉庫
249	円盤投、ハンマー投兼用サークル FRP(3枚1組)	ニシ製NF2004C	4	第2倉庫
250	大門の歓迎看板用支柱		1	第2倉庫
251	散水台車・散水用ホース付き		1	第2倉庫
252	散水用ホース	50m	2	第2倉庫
253	散水用ホース	25m	1	第2倉庫
254	自転車		2	第2倉庫
255	電動ライン引機	ニシ製NF3128B	1	第2倉庫
256	テント支柱	小	4	第2倉庫
257	テント支柱	大	2	第2倉庫
258	天幕	大	4	第2倉庫
259	天幕	小	4	第2倉庫
260	長机		6	第2倉庫
261	パイプ椅子		19	第2倉庫
262	ハンマーサークル用木枠	小学生体育大会用	2	第2倉庫
263	ホース用アダプター		1	第2倉庫
264	ポリリッシャー		2	第2倉庫
265	ラインカー		4	第2倉庫
266	ラインカー		2	第2倉庫
267	ラインカー		4	第2倉庫
268	レインガン		1	第2倉庫
269	インサイドポール	ニシ製MF750	1	第3倉庫
270	芝肥料撒き器	アタッチメント式	1	第3倉庫
271	乗用芝刈り機	スワイパー付	1	第3倉庫
272	スターター台	FRP製	3	第3倉庫
273	整理棚		2	第3倉庫
274	万国旗用支柱		5	第3倉庫
275	レーンナンバー	木製	1	第3倉庫
276	3000m障害物競走水郷バー		1	第4倉庫
277	3000m障害物競走水郷蓋		1	第4倉庫
278	3段とび走路時用砂場土台(2本一式)		1	第4倉庫
279	三連梯子		1	第4倉庫
280	雨天用囲い骨組み		4	第4倉庫
281	折畳用ハードル		20	第4倉庫
282	片流れテント		1	第4倉庫
283	片流れテント		1	第4倉庫
284	小机		4	第4倉庫
285	障害物競走3000mバー移動式台車付(4台一式)		1	第4倉庫
286	スワイパー		1	第4倉庫
287	スコップ		5	第4倉庫
288	長椅子		6	第4倉庫
289	長机		12	第4倉庫
290	ハードル	練習用(旧大会用)	54	第4倉庫
291	ハードル	エバニュー製	20	第4倉庫
292	ハードル台車	練習用(旧大会用)	5	第4倉庫
293	パイプ椅子		3	第4倉庫

	品名	規格等	個数	設置場所
294	走り高跳び用支柱(練習用2本一式)		2	第4倉庫
295	走り高跳び用バー(練習用)	4m	1	第4倉庫
296	走り高跳び用マット	練習用	1	第4倉庫
297	走り高跳び用マット	大会用	1	第4倉庫
298	走り高跳び用マット	小学生用	1	第4倉庫
299	走り高跳び用マット雨天カバー	大会用	1	第4倉庫
300	走り高跳び用マット雨天カバー	練習用	2	第4倉庫
301	走り高跳び用マット運搬台	大会用	1	第4倉庫
302	走り高跳び用マット台車	練習用	1	第4倉庫
303	走り幅跳び・三段跳び用距離標識	ニシ製F1203	1	第4倉庫
304	ブラシ	砲丸ピット用	1	第4倉庫
305	砲丸ピットカバー		1	第4倉庫
306	砲丸ピットカバー40タイプ		1	第4倉庫
307	棒高跳び用運搬台		1	第4倉庫
308	棒高跳び用支柱(2本一式)		2	第4倉庫
309	棒高跳び用突き棒部分セット		2	第4倉庫
310	棒高跳び用土台		2	第4倉庫
311	棒高跳び用保護カバー		2	第4倉庫
312	棒高跳び用マット	棚上保管	1	第4倉庫
313	棒高跳び用マット	大会用	1	第4倉庫
314	棒高跳び用マット運搬台	大会用	1	第4倉庫
315	水きり(ドライヤー)		14	第4倉庫
316	レイキ(アルミ製)	TOEILIGHT製B6318	3	第4倉庫
317	レイキ(鉄製)	砲丸ピット用	8	第4倉庫
318	レイキ(木製)		9	第4倉庫
319	ローラー	鉄製	1	第4倉庫外
320	砂場防塵カバー(大会用砂場用)		2	大会用砂場
321	決勝線審判台		1	ダッグアウト上
322	小机		1	ダッグアウト審判員室
323	写真判定装置(一式)		1	ダッグアウト審判員室
324	写真判定装置用雲台		1	ダッグアウト審判員室
325	写真判定装置用遠隔データプリンターボックス		1	ダッグアウト審判員室
326	写真判定装置用ケーブル		1	ダッグアウト審判員室
327	写真判定装置用台		1	ダッグアウト審判員室
328	長机		22	ダッグアウト審判員室
329	パイプ椅子		16	ダッグアウト審判員室
330	フィニッシュタイマー インターフェース	旧品	1	ダッグアウト審判員室
331	フィニッシュタイマー 雨天カバー	旧品	4	ダッグアウト審判員室
332	フィニッシュタイマー 三脚	旧品	4	ダッグアウト審判員室
333	フィニッシュタイマー ビーム	旧品	4	ダッグアウト審判員室
334	フィニッシュタイマー ビームセレクター	旧品	1	ダッグアウト審判員室
335	椅子付きテーブル		3	ダッグアウト第1本部室
336	担架		2	ダッグアウト第1本部室
337	長机		9	ダッグアウト第1本部室
338	パイプ椅子		43	ダッグアウト第1本部室
339	黒板		1	ダッグアウト第2本部室
340	長机		12	ダッグアウト第2本部室
341	パイプ椅子		28	ダッグアウト第2本部室
342	黒板		1	ダッグアウト電動シャッター内

	品名	規格等	個数	設置場所
343	スターティングブロック(スーパーⅢ)	ニシ製NF155A	8	ダッグアウト電動シャッター内
344	投てき用防球ネット(ソフトテニスネット)		5	ダッグアウト電動シャッター内
345	ハードル	ニシ製F105ウルトラライト	90	ダッグアウト電動シャッター内
346	ハードル台車	ニシ製F1183ウルトラライト用	10	ダッグアウト電動シャッター内
347	スターティングブロック		8	ダッグアウト電動シャッター内
348	雨天用囲いカバー		2	ダッグアウト電動シャッター内
349	縁石	木製 短	268	ダッグアウト電動シャッター内
350	縁石	木製 長	103	ダッグアウト電動シャッター内
351	縁石移動台車		2	ダッグアウト電動シャッター内
352	円盤投げ用収納台座		4	ダッグアウト電動シャッター内
353	給水ローラー		2	ダッグアウト電動シャッター内
354	競歩用黒板		1	ダッグアウト電動シャッター内
355	工具(一式)		1	ダッグアウト電動シャッター内
356	小机		18	ダッグアウト電動シャッター内
357	スターター黒板	置き式、台付き	2	ダッグアウト電動シャッター内
358	スターター黒板	手持ち用	1	ダッグアウト電動シャッター内
359	スターター台	段付き アルミ製	3	ダッグアウト電動シャッター内
360	スターティングブロック		24	ダッグアウト電動シャッター内
361	スターティングブロック運搬台		3	ダッグアウト電動シャッター内
362	成績表示器	小 雨天カバー付き	4	ダッグアウト電動シャッター内
363	成績表示器	大 雨天カバー付き	2	ダッグアウト電動シャッター内
364	整理棚		2	ダッグアウト電動シャッター内
365	投てき用ビニールテープ	白 100m	5	ダッグアウト電動シャッター内
366	投てき用ラインテープ	赤 100m	1	ダッグアウト電動シャッター内
367	投てき用ラインテープ	黄 100m	1	ダッグアウト電動シャッター内
368	投てき用ラインテープ	黒 100m	1	ダッグアウト電動シャッター内
369	走り高跳び用支柱	スライド式 セット	3	ダッグアウト電動シャッター内
370	走り高跳び用バー	4m	2	ダッグアウト電動シャッター内
371	走り幅跳び、三段跳び距離測定器		1	ダッグアウト電動シャッター内
372	走り幅跳び、三段跳び距離表示器		1	ダッグアウト電動シャッター内
373	ハンマー	7.26kg タングステン	4	ダッグアウト電動シャッター内
374	ハンマー	7.26kg ダクタイル	4	ダッグアウト電動シャッター内
375	ハンマー	7.26kg 真鍮	2	ダッグアウト電動シャッター内
376	ハンマー	6.00kg 鉄	4	ダッグアウト電動シャッター内
377	ハンマー	6.00kg タングステン	8	ダッグアウト電動シャッター内
378	ハンマー	4.00kg ダクタイル	6	ダッグアウト電動シャッター内
379	ハンマー	4.00kg 鉄	4	ダッグアウト電動シャッター内
380	ハンマー	6.351kg 鉄	6	ダッグアウト電動シャッター内
381	ハンマー	5.45kg 鉄	2	ダッグアウト電動シャッター内
382	標識旗		4	ダッグアウト電動シャッター内
383	フィールド順位表示器		1	ダッグアウト電動シャッター内
384	フィールド順位表示器	木製	5	ダッグアウト電動シャッター内
385	風速表示台	雨天カバー付き	2	ダッグアウト電動シャッター内
386	吹き流し	台付き	10	ダッグアウト電動シャッター内
387	吹き流し	台無し	2	ダッグアウト電動シャッター内
388	ブレイクライン ラップコーナー用旗		6	ダッグアウト電動シャッター内
389	ペグ	記録標識	11	ダッグアウト電動シャッター内
390	ペグ	槍、円盤、ハンマー投げ用	32	ダッグアウト電動シャッター内
391	ペグ	フィールドベスト8用表示	8	ダッグアウト電動シャッター内

	品名	規格等	個数	設置場所
392	砲丸投げ用収納台座		6	ダッグアウト電動シャッター内
393	棒高跳び用バー	4. 5m	2	ダッグアウト電動シャッター内
394	ラインテープ巻器		8	ダッグアウト電動シャッター内
395	レーンナンバー	鉄製	8	ダッグアウト電動シャッター内
396	レーンナンバー用警告板		27	ダッグアウト電動シャッター内
397	投てき用距離標識	中型 砲丸用	11	ダッグアウト電動シャッター内
398	投てき用距離標識	大型 槍、円盤用	23	ダッグアウト電動シャッター内
399	フィールド位置表示器	木製	9	ダッグアウト電動シャッター内
400	アナログタイマー45分計	ルイ高製RT-S18 1916	1	ダッグアウトパイプシャッター内
401	デジタルスコアボード(ラグビー用)	ルイ高製RT-S18 0903	1	ダッグアウトパイプシャッター内
402	演台		1	ダッグアウトパイプシャッター内
403	立ち台		2	ダッグアウトパイプシャッター内
404	朝礼台		1	ダッグアウトパイプシャッター内
405	パイプ椅子		31	ダッグアウトパイプシャッター内
406	パイプ椅子ラック		1	ダッグアウトパイプシャッター内
407	表彰台		1	ダッグアウトパイプシャッター内
408	水きり(ドライヤー)		1	ダッグアウトパイプシャッター内
409	折りたたみ式ベンチ		24	ダッグアウトパイプシャッター内
410	長机		1	ダッグアウト放送室
411	パイプ椅子		2	ダッグアウト放送室
412	放送設備(延長コード)		1	ダッグアウト放送室
413	放送設備(卓上型マイクスタンド)		1	ダッグアウト放送室
414	放送設備(立型マイクスタンド)		3	ダッグアウト放送室
415	放送設備(ドラム式マイクケーブル)		1	ダッグアウト放送室
416	放送設備(有線マイク)		1	ダッグアウト放送室
417	放送設備(ラジカセ)		1	ダッグアウト放送室
418	放送設備(レピーター)		1	ダッグアウト放送室
419	YO式スタート発信装置(ピストル)		1	ダッグアウト保管室
420	YO式スタート発信装置(本体、ケーブル)	100M用	1	ダッグアウト保管室
421	YO式スタート発信装置(本体、ケーブル)	200M用	2	ダッグアウト保管室
422	YO式スタート発信装置(本体、ケーブル)	400M用	2	ダッグアウト保管室
423	YO式スタート発信装置雨天カバー		7	ダッグアウト保管室
424	YO式スタート発信装置台座		7	ダッグアウト保管室
425	温湿度計		1	ダッグアウト保管室
426	旧写真判定機用備品(ネガ等一式)		1	ダッグアウト保管室
427	工具(一式)		1	ダッグアウト保管室
428	光波距離測定装置	ニシ製NMS112D	1	ダッグアウト保管室
429	光波距離測定装置(電源、三脚、本体一式ヘリオス5)		1	ダッグアウト保管室
430	ゴールタイマー用ケーブル		4	ダッグアウト保管室
431	写真判定機用及びYO式スタート発信装置用ケーブルカバー		6	ダッグアウト保管室
432	写真判定機用ゴール延長板		5	ダッグアウト保管室
433	写真判定用パソコン	旧品	1	ダッグアウト保管室
434	スターターピストル	トリプルシグナルピストル ニシ製NMS477B	1	ダッグアウト保管室
435	スターター用拡声装置	ニシ製MS281A	6	ダッグアウト保管室
436	整理棚		1	ダッグアウト保管室
437	タープ		2	ダッグアウト保管室
438	ダイレクトケーブル		1	ダッグアウト保管室
439	超音波風速計	ニシ製NMS200	3	ダッグアウト保管室
440	通告席用晴天用天幕		1	ダッグアウト保管室

	品名	規格等	個数	設置場所
441	デジタル風速計(表示部、検出部)		1	ダッグアウト保管室
442	デジタル風速計台		2	ダッグアウト保管室
443	電源ドラム		3	ダッグアウト保管室
444	ビーム用ケーブル		1	ダッグアウト保管室
445	ピストル用ケーブル		1	ダッグアウト保管室
446	ピストル用ドラムケーブル		4	ダッグアウト保管室
447	フィールド競技用制限時間告知器 CV	ニシ製NMS5159C	2	ダッグアウト保管室
448	フィールド距離表示盤	ニシ製MS535	1	ダッグアウト保管室
449	フィニッシュタイマー 一式	ニシ製NMS302	1	ダッグアウト保管室
450	風向風速計(気象観測用)	ニシ製NF320C	1	ダッグアウト保管室
451	レーン・ナンバー表示盤	ニシ製NMS306	1	ダッグアウト保管室
452	競技者用長椅子	ニシ製F3236	2	ダッグアウト廊下
453	台車		1	ダッグアウト廊下
454	リアカー		2	ダッグアウト廊下
455	円盤・ハンマー投用囲い		1	フィールド
456	砂場防塵カバー(新設砂場用)	練習用砂場	2	フィールド
457	砂場防塵カバー(新設砂場用)	大会用砂場	2	フィールド
458	競技用人工芝	ニシ製NF3503A	110	フィールド
459	人工芝台車	ニシ製F1274B	4	フィールド
460	砲丸ピットカバー(1枚物)	ニシ製F3333A	1	砲丸ピット
461	炭酸マグネシウム入台	ニシ製NF1403C	3	第1倉庫

(3)小田原テニスガーデン備品

R8.7.1現在

	品名	規格	個数	設置場所
1	ネット(ソフトテニス用)	RUI-TAKA製	11	西側倉庫
2	砂ふるい機		2	西側倉庫
3	審判台用日除け	RUI-TAKA製RT-TO 70420日よけ	16	西側倉庫
4	得点版		32	西側倉庫
5	マット		4	西側倉庫
6	赤じゅうたん		1	西側倉庫
7	得点版壁掛け		32	西側倉庫
8	支柱蓋		32	西側倉庫
9	赤マグネット		246	西側倉庫
10	白マグネット		235	西側倉庫
11	県名マグネット		1	西側倉庫
12	数字マグネット		1	西側倉庫
13	ホワイトボード		3	運営棟
14	時計		1	運営棟
15	放送機材	RM-2005 483070	1	運営棟
16	長机		17	運営棟
17	椅子		24	運営棟
18	長椅子	コクヨCN-30BB3	6	管理棟ラウンジ
19	丸テーブル		4	管理棟ラウンジ
20	椅子		15	管理棟ラウンジ
21	砂巻き	神奈川屋NS20BRRONESS	2	西側倉庫
22	トンボ	トウエイライト	8	管理棟ラウンジ
23	スコップ		8	管理棟ラウンジ
24	車椅子	日本医療研究所製日医-TY-1	1	管理棟ラウンジ
25	台車		1	管理棟ラウンジ
26	脚立		1	管理棟ラウンジ
27	マット		1	管理棟ラウンジ
28	傘立て		1	管理棟階段下



29	カラーコーン		2	管理棟階段下
30	灰皿		1	管理棟事務所
31	コインロッカー	KOKUYO	24	管理棟更衣室(男子)
32	ベンチ		2	管理棟更衣室(男子)
33	サンダル		3	管理棟更衣室(男子)
34	かご		3	管理棟更衣室(男子)
35	コインロッカー	KOKUYO	24	管理棟更衣室(女子)
36	ベンチ		2	管理棟更衣室(女子)
37	サンダル		3	管理棟更衣室(女子)
38	かご		3	管理棟更衣室(女子)
39	シングルスポール		16	器具庫ABCD 2階倉庫 運営棟
40	金庫		1	管理棟事務所
41	竹ぼうき		10	管理棟事務所
42	長柄箒		9	管理棟事務所
43	短柄箒		4	管理棟事務所
44	自在ぼうき		4	管理棟事務所
45	ファクシミリ	パナソニックKX-PW320-W	1	管理棟事務所
46	ホワイトボード		2	管理棟事務所
47	長机		1	管理棟事務所
48	椅子		3	管理棟事務所
49	長机	コクヨ483070	29	管理棟事務所
50	椅子		91	管理棟会議室
51	黒板		1	管理棟会議室
52	短机		1	管理棟会議室
53	ベンチ		1	管理棟前
54	移動式階段	コートスタンド間用ステップステンレス(特注)	6	コート
55	審判台	RUI-TAKA製RT-TO 70420日よけ	16	コート
56	支柱	1コートで2本	16	コート
57	ベンチ		63	コート
58	ネット(軟式用)	ポリエステルasics#12-1000	4	コート 器具庫A

59	コートブラシ		5	コート 器具庫A
60	長柄箒		3	コート 器具庫A
61	短柄箒		1	コート 器具庫A
62	ネット(軟式用)	ポリエステルasics#12-1000	4	コート 器具庫B
63	コートブラシ		5	コート 器具庫B
64	長柄箒		3	コート 器具庫B
65	短柄箒		1	コート 器具庫B
66	ネット(軟式用)	ポリエステルasics#12-1000	4	コート 器具庫C
67	コートブラシ		5	コート 器具庫C
68	長柄箒		3	コート 器具庫C
69	短柄箒		1	コート 器具庫C
70	ネット(軟式用)	ポリエステルasics#12-1000	4	コート 器具庫D
71	コートブラシ		5	コート 器具庫D
72	長柄箒		3	コート 器具庫D
73	短柄箒		1	コート 器具庫D
74	カラーコーン		7	舗装駐車場
75	灰皿		1	舗装駐車場
76	ネット(硬式)	RUI-TAKA製	4	西側倉庫
77	支柱	RUI-TAKA製	2	西側倉庫
78	コートブラシ		16	西側倉庫
79	ネット(硬式)		16	各コート
80	ネット(硬式)	カネヤ製(ダブル)	3	2階倉庫
81	ネット(ソフト)		4	2階倉庫
82	ネット(硬式)	RUI-TAKA製	7	2階倉庫
83	モップ	黄色	2	2階会議室
84	扇風機(大型)		2	男女更衣室
85	硬式ネット(新品)	RUI-TAKA製	2	2階倉庫

4 図面集

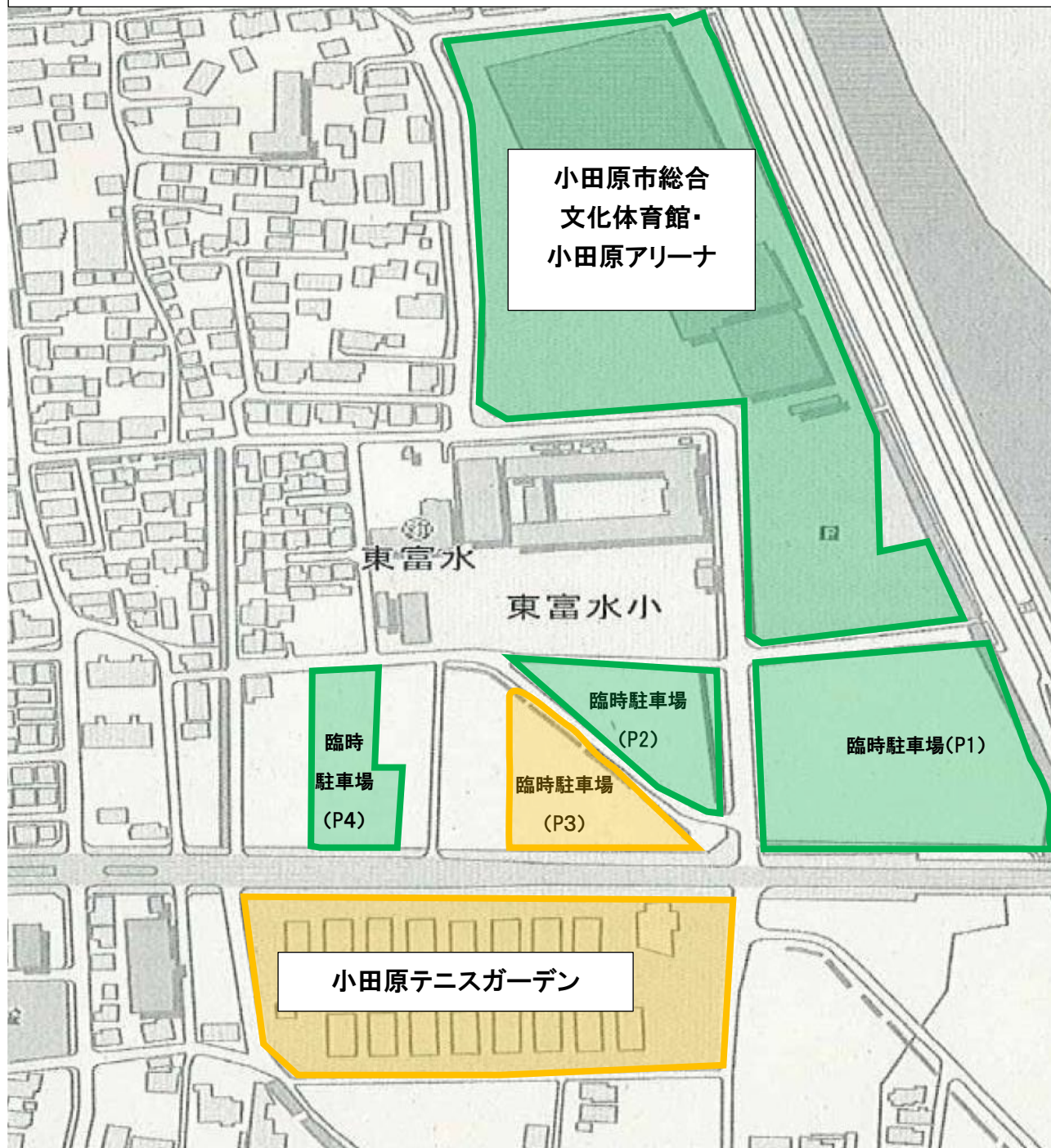
小田原市総合文化体育館・小田原アリーナ、小田原テニスガーデン管理区域図



管理区分凡例	
	小田原市総合文化体育館・ 小田原アリーナ
	小田原テニスガーデン

小田原市文化体育館・小田原アリーナ 平面図

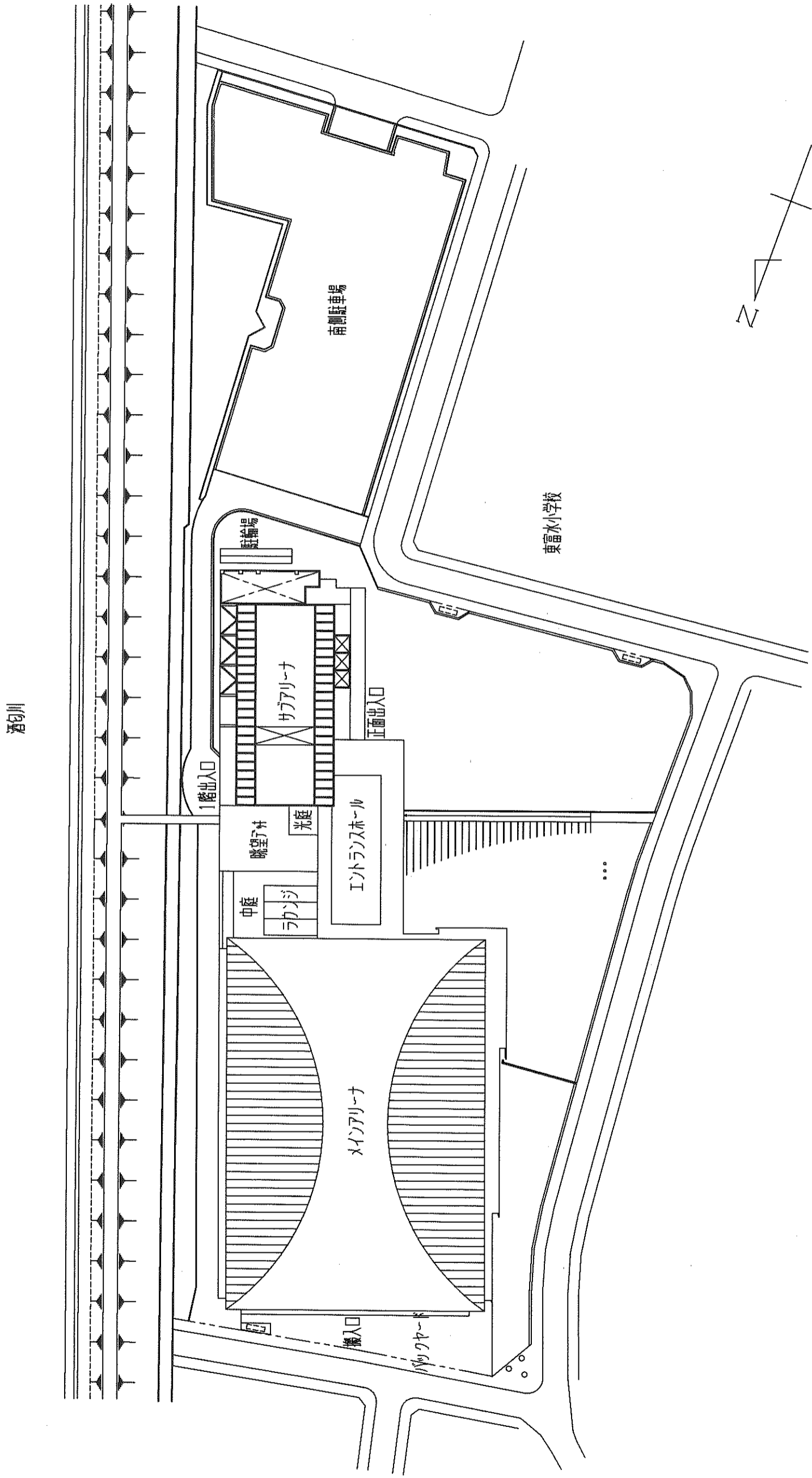

小田原アリーナ 全景図

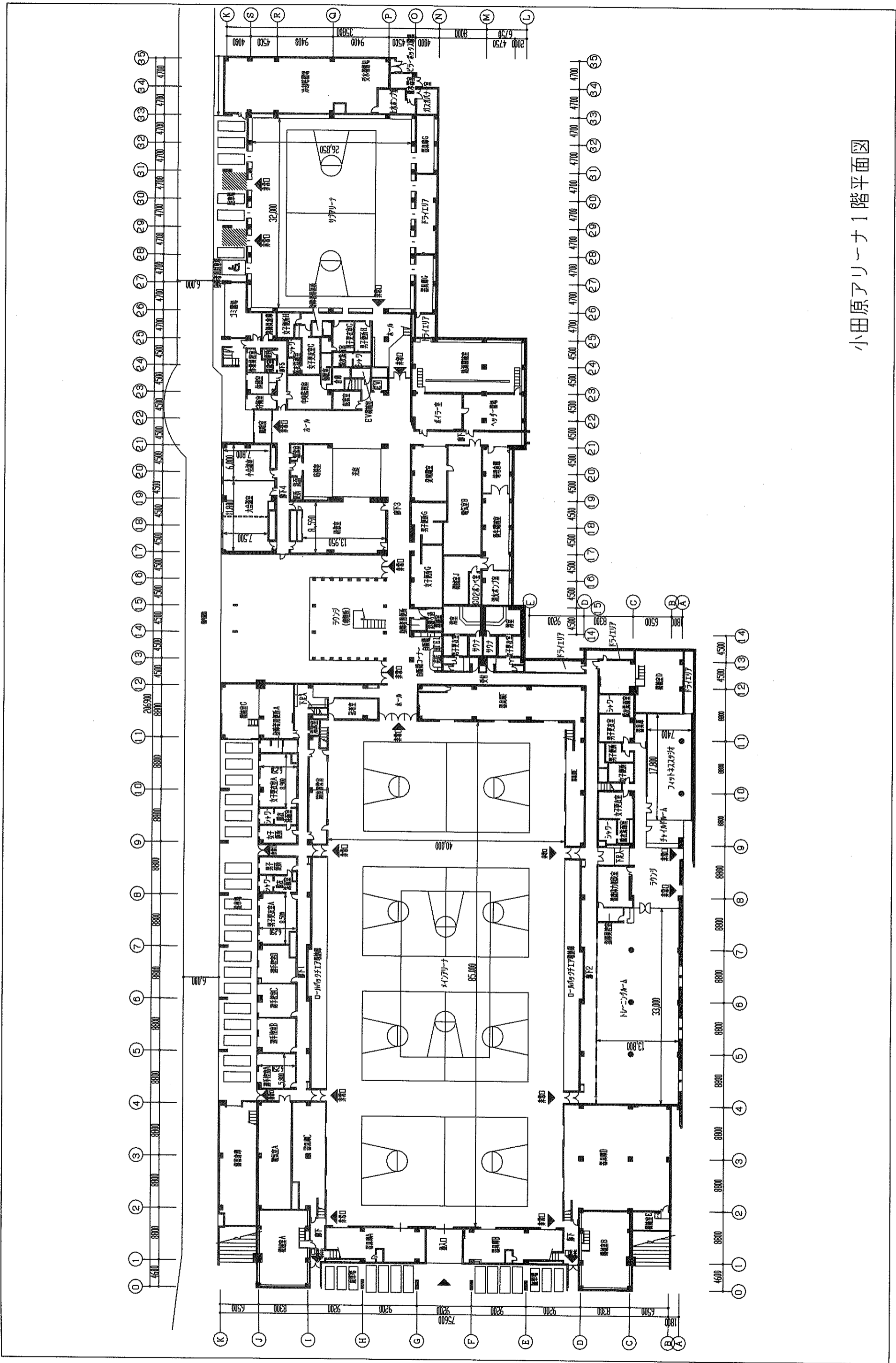

小田原アリーナ 1階平面図

小田原アミナ3、4階平面図

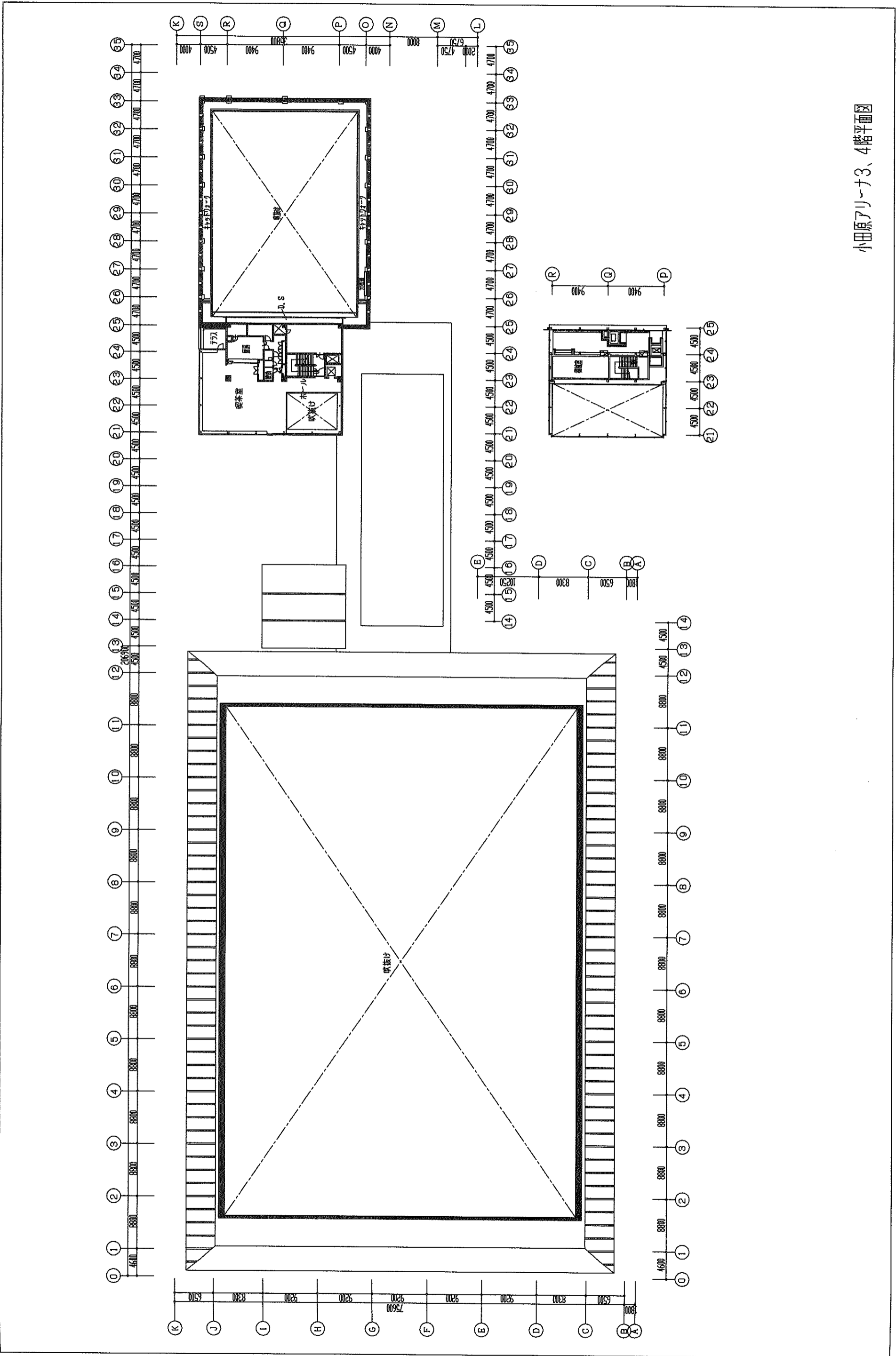

城山陸上競技場 平面図

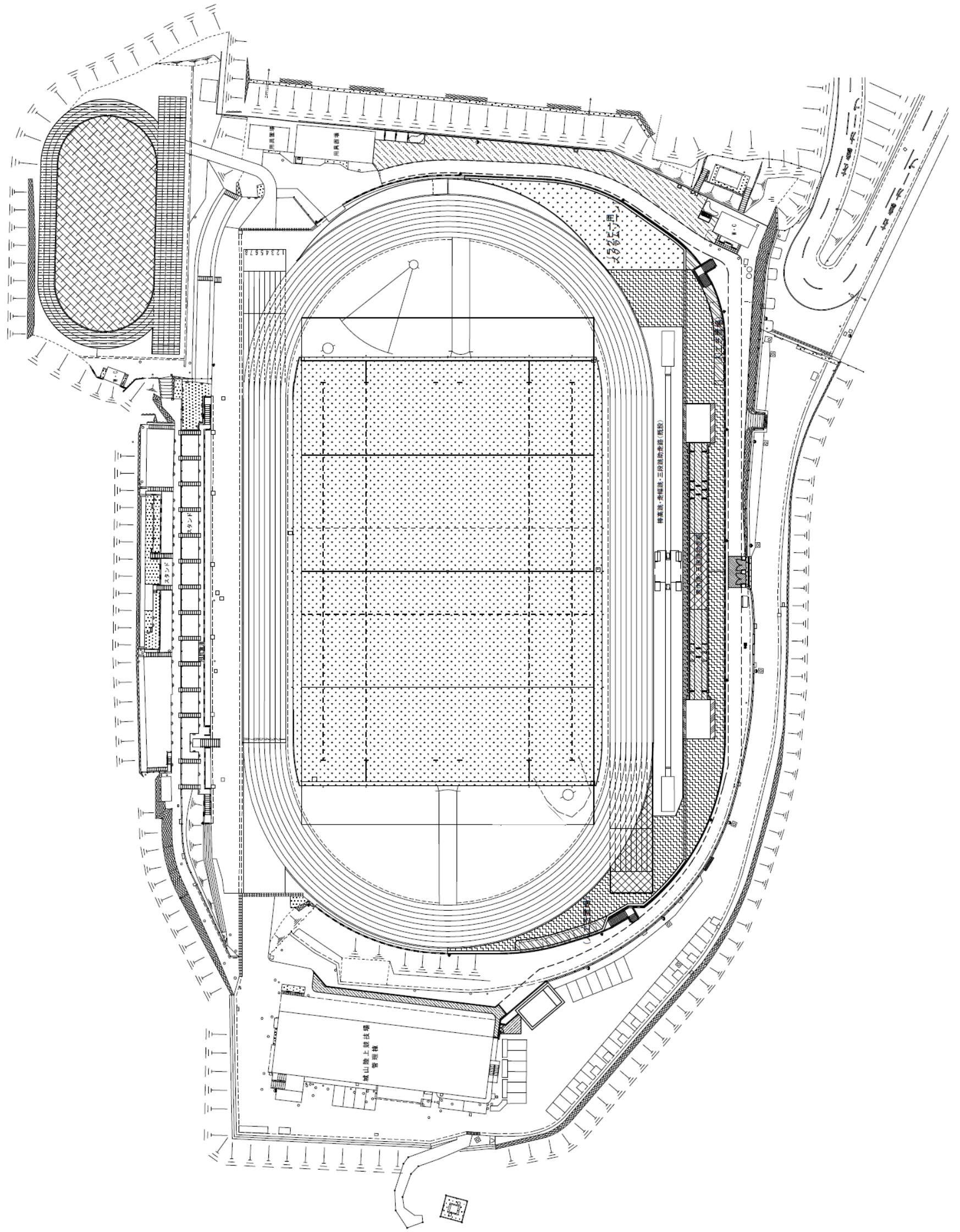

城山陸上競技場管理棟

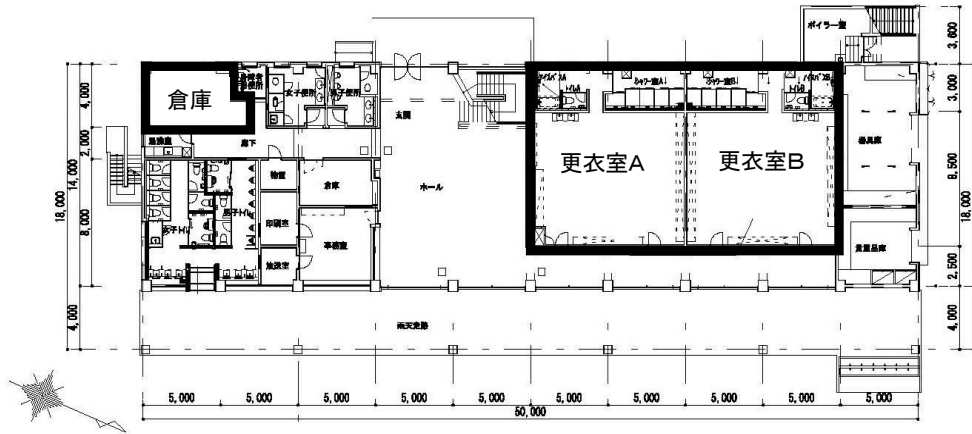
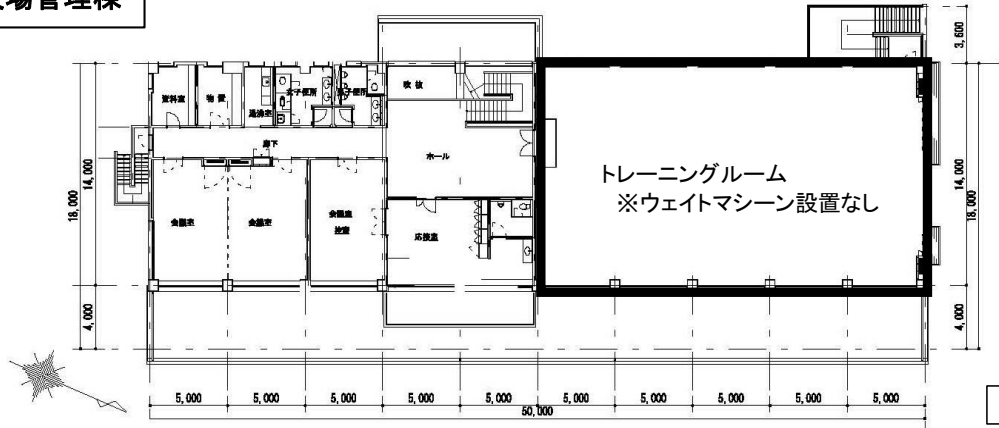

1 階 更衣室(シャワー室)拡大図

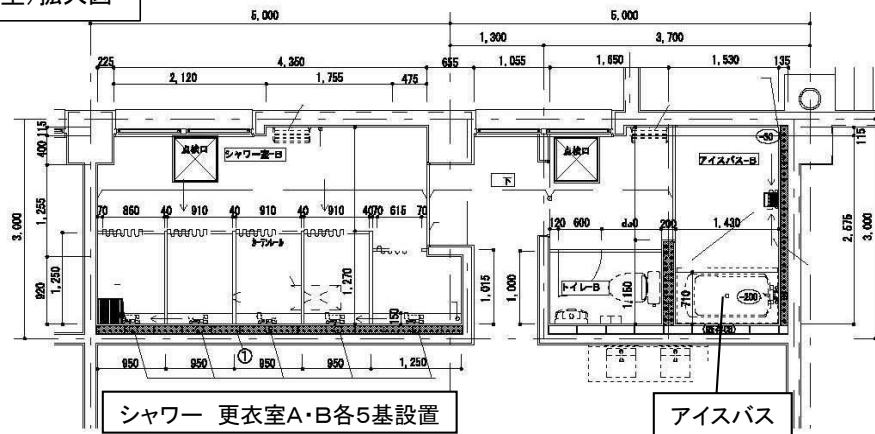

小田原テニスガーデン 平面図

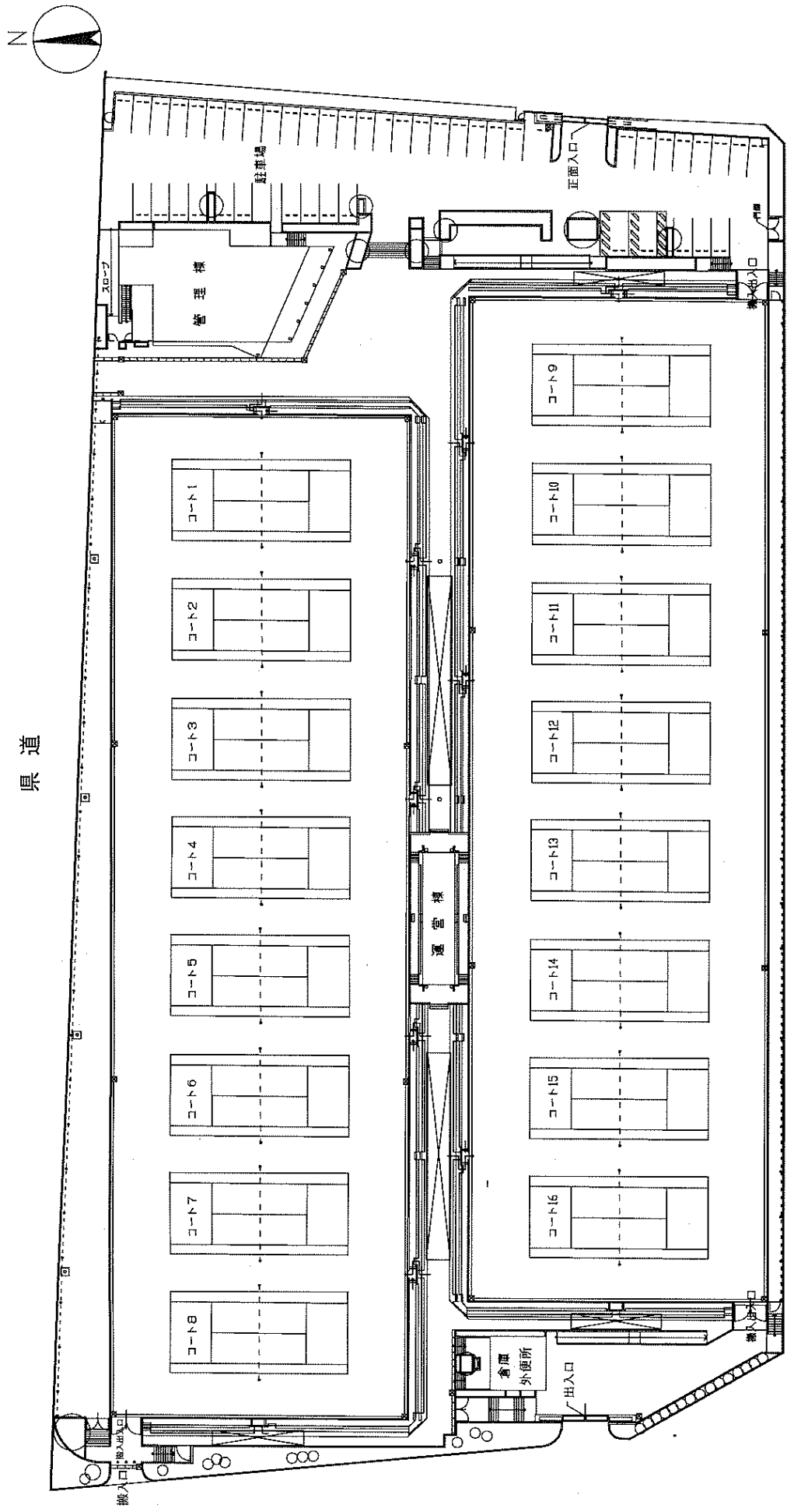

小田原テニスガーデン 管理棟

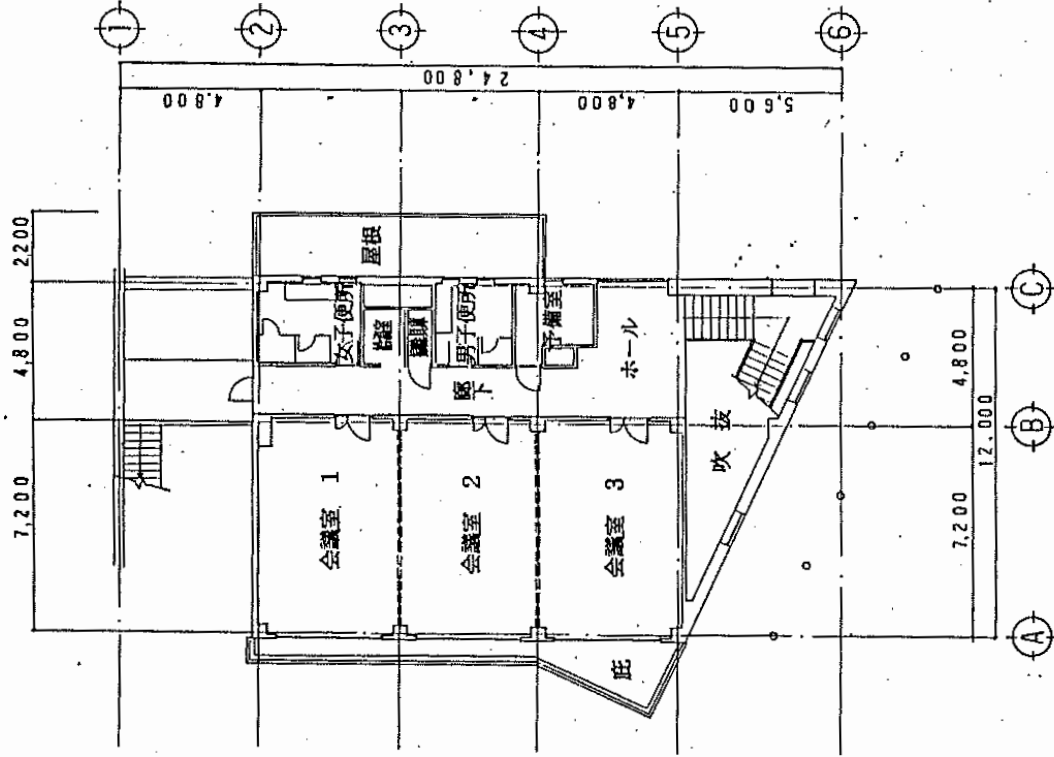

管理棟 2階平面図

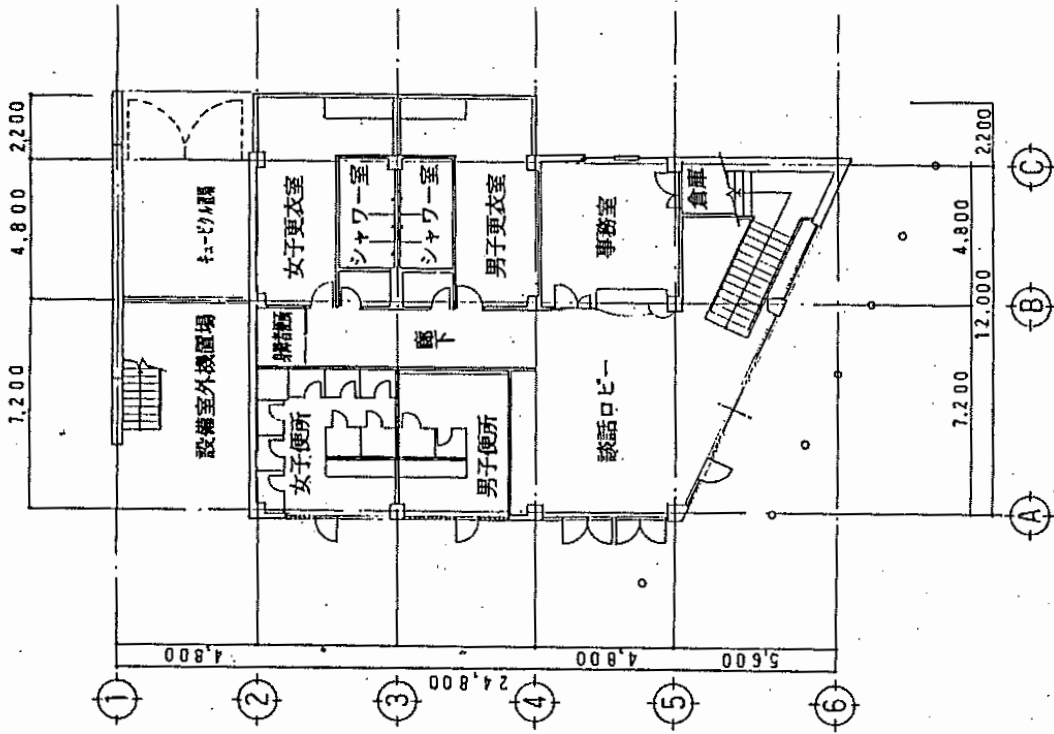

管理棟 1階平面図

小田原テニスガーデン 倉庫及び外便所

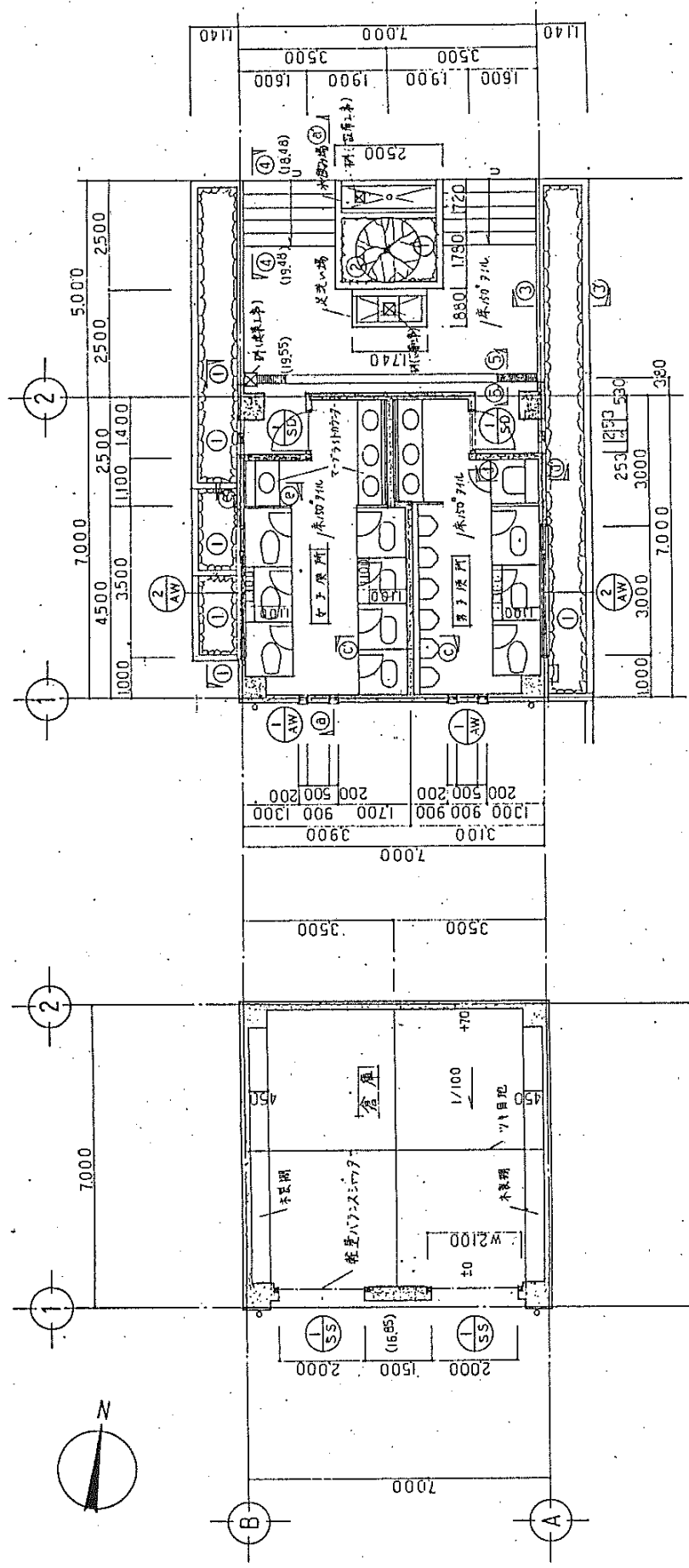

1階平面図

2階平面図

小田原テニスガーデン 運営棟

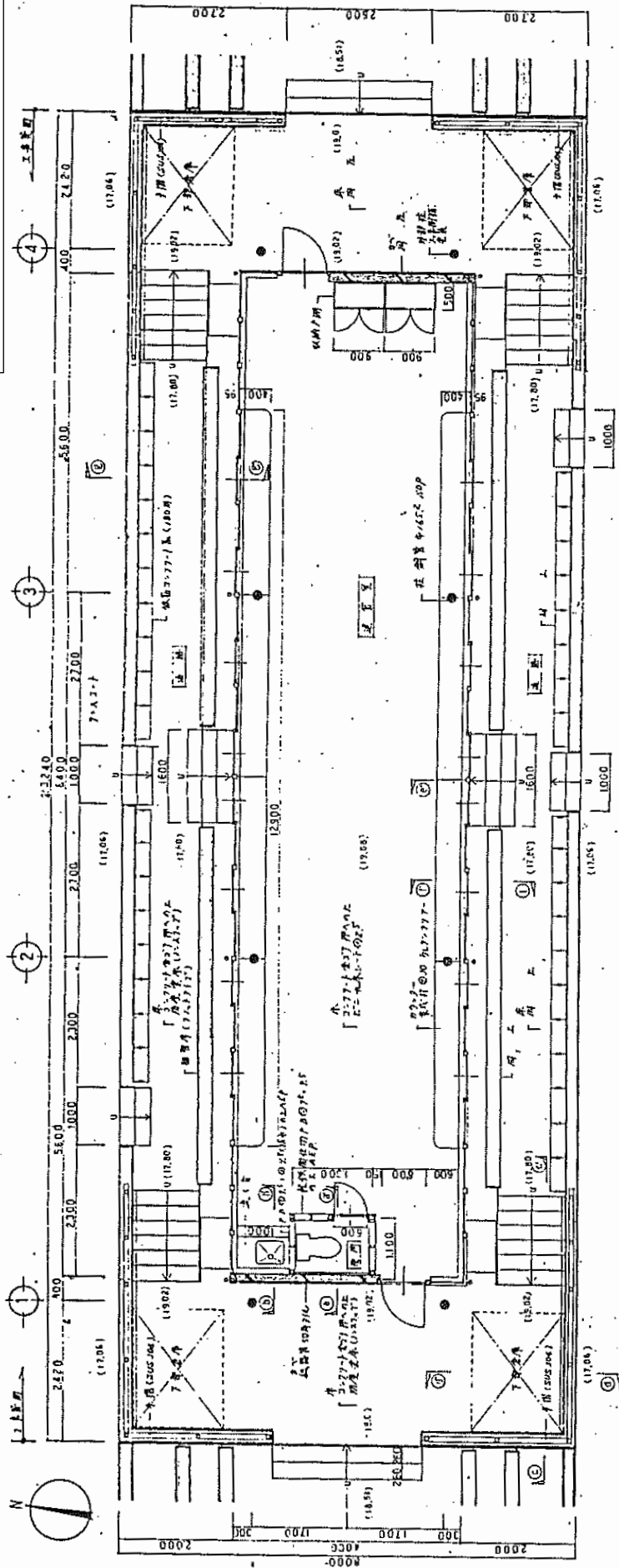

南北側立面図

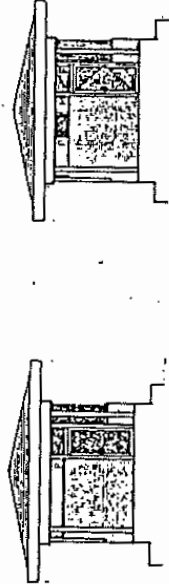

西側立面図

東側立面図

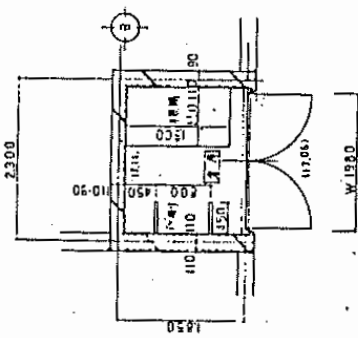

南東側立面図

小峰庭球場 平面図

